

2017년 시행

---

- 2017년도 -

# 기타물건 시가표준액 조정기준(Ⅰ)

---

기타물건 - 차량



# 목 차

■ 기타물건 시가표준액 개요 .....	3
■ 2017년 주요 개정 사항 .....	6
<b>I. 차 량</b> .....	9
1. 정 의 .....	11
2. 용어해설 .....	12
3. 적용요령 .....	14
4. 산출예시 .....	16
<b>□ 가격기준표</b> .....	17
<b>1. 승용자동차</b> .....	19
1-1 형식분류	
가. 국 산 .....	21
나. 외국산 .....	145
1-2 기종분류	
가. 국 산 .....	187
나. 외국산 .....	331
<b>2. 승합자동차</b> .....	385
2-1 형식분류	
가. 국 산 .....	387
나. 외국산 .....	459
2-2 기종분류	
가. 국 산 .....	468
나. 외국산 .....	522

<b>3. 화물자동차</b> .....	525
3-1 형식분류	
가. 국 산 .....	527
나. 외국산 .....	786
3-2 기종분류	
가. 국 산 .....	808
나. 외국산 .....	942
<b>4. 이륜자동차</b> .....	945
4-1 형식분류	
가. 국 산 .....	947
나. 외국산 .....	952
4-2 기종분류	
가. 국 산 .....	975
나. 외국산 .....	978
<b>5. 원동기·차체변경</b> .....	997
가. 원동기변경 .....	999
나. 차체변경 .....	1001
■ 2017년도 시가표준액 조정기준 문의처 .....	1009

# 기타물건 시가표준액 개요

## ●● 시가표준액의 의의

- 시가표준액이란 취득세, 재산세 등의 과세표준을 정하기 위하여, 시가 그 자체는 아니지만 과세관청이 과세를 위한 최저한의 표준가격으로서 결정·고시한 가액을 말한다.

### 과세표준이란?

지방세 과세대상 물건에 대한 조세부과의 기준이 되는 것으로서, 금액, 면적, 수량, 건수 등을 의미함

※ 산출세액 = 과세표준 × 법정세율

## ●● 시가표준액의 적용

- 세목별 관련규정이 정하는 바에 따라 시가표준액을 적용하여 해당 과세물건의 과세표준을 산정한다.
  - 취득세·등록면허세 : 「지방세법」 제10조 및 제27조에 따라 취득·등록 당시의 신고가액이 과세표준이 되나, 신고 또는 신고가액의 표시가 없거나 그 신고가액이 시가표준액보다 적은 경우에는 시가표준액을 과세표준으로 한다.
  - 재산세·지역자원시설세 : 「지방세법」 제110조 및 제146조에 따라 시가표준액에 공정시장가액비율을 곱하여 산정한 가액을 과세표준으로 한다.

## ●● 과세대상별 시가표준액

- 토지 및 주택의 시가표준액은 「부동산 가격공시에 관한 법률」에 따라 공시된 개별 공시지가 및 개별주택가격으로 하고,
- 건축물 및 기타물건의 시가표준액은 행정자치부장관이 정한 기준에 따라 지방자치단체의 장이 결정·고시한 가액으로 한다.

## ●● 기타물건의 범위

- 기타물건이란 지방세 과세대상 중 토지·주택·건축물 등 부동산을 제외한 차량, 기계장비, 항공기, 선박, 시설물 등 그 밖의 과세대상을 말하며, 그 구체적인 범위에 대해서는 지방세법령에서 정하는 바에 따른다.

## ●● 법적 근거 및 고시 절차

- 시가표준액 산정의 법적근거 : 「지방세법」 제4조제2항

### 지방세법 제4조

② 제1항 외의 건축물(새로 건축하여 건축 당시 개별주택가격 또는 공동주택가격이 공시되지 아니한 주택으로서 토지부분을 제외한 건축물을 포함한다), 선박, 항공기 및 그 밖의 과세대상에 대한 시가표준액은 거래가격, 수입가격, 신축·건조·제조가격 등을 고려하여 정한 기준가격에 종류, 구조, 용도, 경과연수 등 과세대상별 특성을 고려하여 대통령령으로 정하는 기준에 따라 지방자치단체의 장이 결정한 가액으로 한다.

- 시가표준액 결정 및 고시 절차

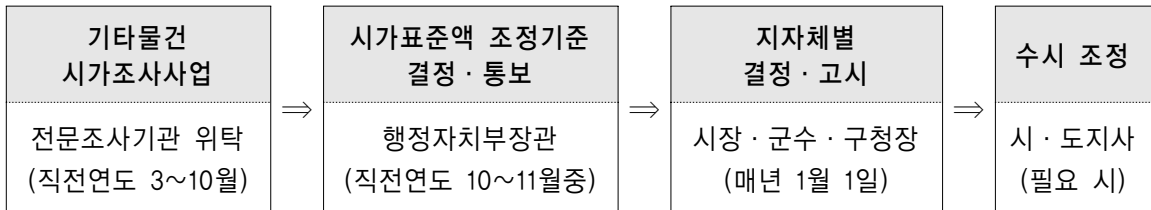

- (시가조사사업) 기타물건에 대한 시가표준액은 과거 지방공무원들이 물건별로 직접 가격을 조사하여 전국 권형조정 작업을 거쳐 조정기준을 산정하였으나, 보다 정확한 가격조사 및 분석을 위하여 2011년부터 전문 조사·연구기관에 의뢰하여 시가조사사업을 수행토록 하고 있다.
- (시가표준액 조정기준 결정) 행정자치부장관은 「지방세법 시행령」 제4조제1항에 따라 시가표준액 조정기준을 정하여 지방자치단체에 통보한다. 시가표준액 조정기준은 지방자치단체 및 전문가 등의 의견수렴 절차를 거쳐 결정되며, 2016년부터는 합리적 조정기준 마련을 위해 전문기관에 의뢰하여 그 결과를 조정기준에 반영하고 있다.
- (시가표준액 결정·고시) 시장·군수·구청장은 행정자치부장관이 정한 조정기준에 따라 기타물건 시가표준액을 산정, 시·도지사의 승인을 받아 매년 1월 1일 결정·고시한다.
- (수시 조정) 시가의 변동 등으로 이미 결정한 시가표준액의 적용이 불합리하다고 인정되는 경우에는 시·도지사가 행정자치부장관의 승인을 받아 해당 시가표준액을 변경결정하여 고시할 수 있다.

## ●● 물건별 시가표준액 산출방법

$$\boxed{\text{기타물건 시가표준액}} = \boxed{\text{기준가격}} \times \boxed{\text{경과연수별 잔가율}}$$

- 기타물건의 시가표준액은 각 물건의 용량 등 규모별 기준가격에 경과연수별 잔존가치율을 적용하여 산출하며, 구체적인 산출방법은 이 책에서 규정하고 있는 물건별 시가표준액 산출요령에 따른다.

## 2017년 주요 개정 사항

### ●● (차량) 비영업용 승용, 승합, 화물자동차의 잔가율 개선

〈2016년 - 비영업용 승용, 승합, 화물자동차의 내용연수 및 잔가율〉

구분	내용연수	1년 미만	1년	2년	3년	4년	5년	6년	7년	8년	9년	10년	11년	12년	13년	14년	15년	
승용	국산	15년	0,739	0,681	0,577	0,489	0,414	0,351	0,298	0,252	0,214	0,181	0,153	0,130	0,110	0,093	0,079	0,067
	외산	15년	0,753	0,685	0,569	0,472	0,391	0,324	0,269	0,223	0,185	0,154	0,127	0,106	0,088	0,073	0,060	0,050
승합	15년	0,778	0,712	0,597	0,500	0,419	0,351	0,294	0,247	0,207	0,173	0,145	0,122	0,102	0,085	0,072	0,060	
화물	15년	0,778	0,712	0,597	0,500	0,419	0,351	0,294	0,247	0,207	0,173	0,145	0,122	0,102	0,085	0,072	0,060	

〈2017년 - 비영업용 승용, 승합, 화물자동차의 내용연수 및 잔가율〉

구분	내용연수	1년 미만	1년	2년	3년	4년	5년	6년	7년	8년	9년	10년	11년	12년	13년	14년	15년	
승용	국산	15년	0,786	0,725	0,614	0,518	0,437	0,368	0,311	0,262	0,221	0,186	0,157	0,132	0,112	0,094	0,079	0,067
	외산	15년	0,801	0,729	0,605	0,500	0,412	0,340	0,281	0,232	0,191	0,158	0,130	0,108	0,089	0,074	0,061	0,050
승합	15년	0,794	0,726	0,609	0,510	0,426	0,357	0,298	0,250	0,209	0,175	0,146	0,122	0,102	0,085	0,072	0,060	
화물	15년	0,794	0,726	0,609	0,510	0,426	0,357	0,298	0,250	0,209	0,175	0,146	0,122	0,102	0,085	0,072	0,060	

### ●● (차량) 용어 통일

기준가액과 기준가격으로 혼용되어 왔던 용어를 지방세법상 용어인 '기준가격'으로 통일



## ●● (차량) 적용요령 개선

2016년	2017년
<p>나. 시가표준액은 기준가격표에 의한 형식별 기준가격을 우선 적용하되, 형식별 가격이 없는 경우에는 기종별 기준가액을 적용한다.</p>	<p>나. 시가표준액은 기준가격표에 의한 형식별 기준가격을 우선 적용하되, <u>동일한 형식별 기준가격이 2개 이상 존재하는 경우에는 차명으로 구분하여 적용한다.</u> 형식별 가격이 없는 경우에는 기종별 기준가격을 적용한다.</p>
<p>다. 기준가격표에 기준가격이 없을 때에는 최초의 취득 가격에 당해 차량의 경과연수별 잔가율을 곱하여 산출한 금액을 시가표준액으로 하되, <u>최초 취득가격을 알 수 없을 경우나 시가표준액이 시가와 현저한 차이가 있어 이 시가표준액을 적용하기가 매우 불합리하다고 인정되는 경우에는 실제거래가격 또는 유사한 종류의 시가표준액을 적용한다.</u> 자동차전부손해증명서(손해보험협회장발급), 풍수해로 인한 피해사실증명서(지자체발급)를 통해 침수사실이 증명된 차량은 산출된 시가표준액의 30%를 특별 감가(천원 이하 절사)한다.</p>	<p>다. 기준가격표에 기준가격이 없을 때에는 최초의 취득 가격에 당해 차량의 경과연수별 잔가율을 곱하여 산출한 금액을 시가표준액으로 하되, 최초 취득가격을 알 수 없을 경우에는 실제거래가격 또는 유사한 종류의 시가표준액을 적용한다. 자동차전부손해증명서(손해보험협회장발급), 풍수해로 인한 피해사실증명서(지자체발급)를 통해 침수사실이 증명된 차량은 산출된 시가표준액의 30%를 특별 감가(천원 이하 절사)한다.</p>



# I. 차량

## 《관련 규정》

- 「지방세법 시행령」 제4조제1항제3호
  3. 차량 : 차량의 종류별 · 승차정원별 · 최대적재량별 · 제조연도별 제조가격 (수입하는 경우에는 수입가격을 말한다) 및 거래가격 등을 고려하여 정한 기준가격에 차량의 경과연수별 잔존가치율을 적용한다.

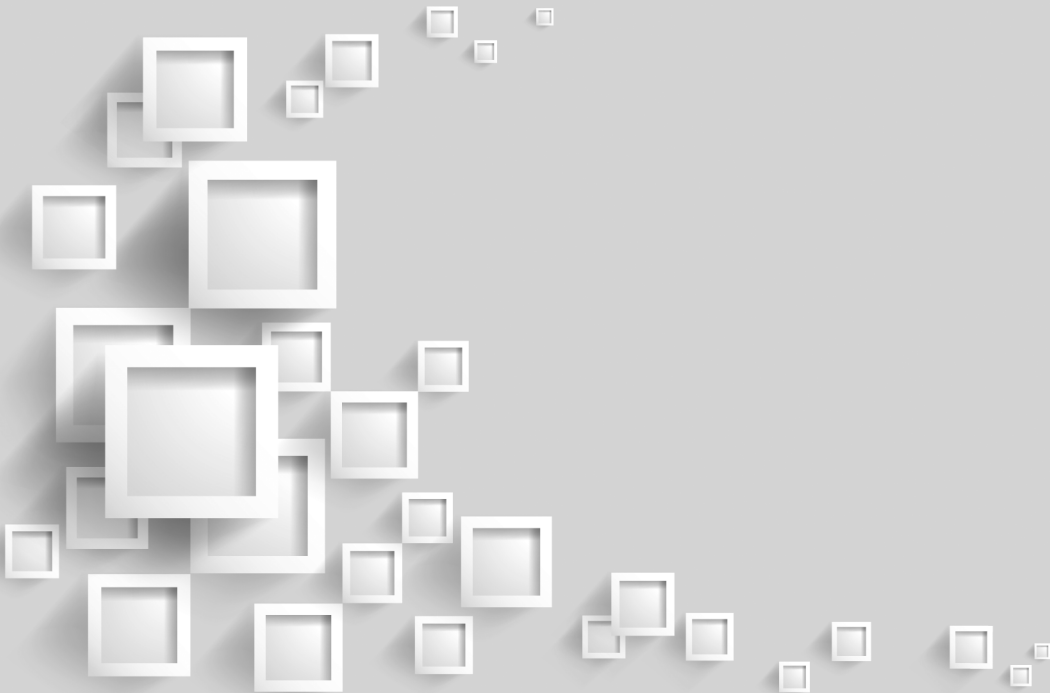



# 1. 정 의

자동차란 원동기에 의하여 육상에서 이동할 목적으로 제작된 용구와 피견인차 및 궤도나 삭도에 의하여 승객 또는 화물을 반송하는 모든 기구를 말한다.

## 가. 승용자동차

10인 이하를 운송하기에 적합하게 제작된 자동차를 말한다.

## 나. 승합자동차

11인 이상을 운송하기에 적합한 자동차를 말한다. 다만, 그 내부의 특수한 설비로 인하여 승차인원이 10인 이하로 된 자동차, 경형 자동차로서 승차인원이 10인 이하인 전방조종자동차, 캠핑용자동차 또는 캠핑용트레일러를 포함한다.

## 다. 화물자동차

주로 화물을 운송하기에 적합하게 제작된 자동차를 말한다.

## 라. 이륜자동차

1인 또는 2인의 사람을 운반하기에 적합하도록 제작된 2륜자동차(2륜인 자동차에 측차를 붙인 자동차와 이륜자동차에서 파생된 3륜 이상의 자동차를 포함한다)를 말한다. 다만, 배기량 50cc 미만의 것(전기로 동력을 발생하는 구조인 경우에는 정격 출력이 0.59킬로와트 미만의 것)을 제외한다.

## 2. 용 어 해 설

### 가. 차체(Frame)

자동차 몸체(Body)나 기관(Engine) 등의 주요부분을 장치하는 부분 즉, 자동차의 골격에 해당하는 부분

### 나. 기관(Engine)

자동차를 주행시키는데 필요한 동력을 발생하는 장치. 현재 널리 사용되는 자동차용 기관(Engine)은 피스톤형, 왕복식 내연기관으로 가솔린(Gasoline)과 디젤(Diesel) 기관으로 분류

### 다. 마력(출력)

기관(Engine)의 힘을 나타내는 마력은 공업규격상 널리 사용되는 동력의 실용단위로서 영국 및 미국에서는 H.P, 독일에서는 P.S, 프랑스에서는 C.V 등 국별로 호칭이 상이하나 대체로 말의 힘을 기초로 하여 1초간에 75kg의 물체를 1m 옮기는 작업율을 말함

### 라. 모델연도

「자동차 차대번호 등의 운영에 관한 규정」 제2조제4호에 따른 모델년도로, 자동차 차대번호 10번째 자리에 표기된 부호의 해당 연도를 말함

### 마. 내용연수

차량으로서 효용가치가 지속될 것으로 기대되는 사용가능 기간

### 바. 경과연수

최초 제작연도를 기준으로 한 현재 사용연도말(12월 31일기준)시점에서 차량의 사용연수

(예시)

- 2017년 제작 : 경과연수 1년미만 적용
- 2016년 제작 : " 1년 적용
- 2015년 제작 : " 2년 적용

## 사. 잔 가 율

내용연수와 경과된 물건의 사용가치를 일정비율에 의해 나타낸 잔존가치율

### (1) 비영업용 승용, 승합, 화물자동차의 내용연수 및 잔가율

구분	내용연수	1년 미만	1년	2년	3년	4년	5년	6년	7년	8년	9년	10년	11년	12년	13년	14년	15년	
승용	국산	15년	0,786	0,725	0,614	0,518	0,437	0,368	0,311	0,262	0,221	0,186	0,157	0,132	0,112	0,094	0,079	0,067
	외산	15년	0,801	0,729	0,605	0,500	0,412	0,340	0,281	0,232	0,191	0,158	0,130	0,108	0,089	0,074	0,061	0,050
승합	15년	0,794	0,726	0,609	0,510	0,426	0,357	0,298	0,250	0,209	0,175	0,146	0,122	0,102	0,085	0,072	0,060	
화물	15년	0,794	0,726	0,609	0,510	0,426	0,357	0,298	0,250	0,209	0,175	0,146	0,122	0,102	0,085	0,072	0,060	

### (2) (1)을 제외한 차량의 내용연수 및 잔가율

차 종	용 도	내용연수	1년 미만	1년	2년	3년	4년	5년	6년
승 용 자동차	영업용	4년	0.708	0.562	0.316	0.178	0.100	—	—
승 합 자동차	영업용	6년	0.703	0.562	0.464	0.316	0.215	0.147	0.100
화 물 자동차	영업용	6년	0.703	0.562	0.464	0.316	0.215	0.147	0.100
이 료 자동차	영업 및 비영업용	6년	0.703	0.562	0.464	0.316	0.215	0.147	0.100

### 3. 적용요령

- 가. 시가표준액은 차량종류별 기준가격표에 의한 기준가격에 당해 차량의 경과연수별 잔가율을 곱하여 산출한 금액으로 하며(천원이하 금액은 절사함) 이때 경과연수 적용은 제작연도(사실상의 제작연도를 알 수 없는 경우에는 모델연도)를 기준으로 한다. 다만, 내용연수가 경과된 차량을 취득한 때에는 최종 내용연수의 잔가율을 적용한다.
- 등록 기록이 있는 중고차, 말소등록 부활로 신규등록을 하는 경우를 제외하고는 자동차를 제작·조립 또는 수입하는 자(이들로부터 자동차의 판매위탁을 받은 자를 포함하며, 이하 “자동차제조·판매자”라 한다)가 공급하는 신규등록대상(신조차) 차량의 경우에는 잔가율을 적용하지 아니한다.(이하 “다”목의 잔가율 적용도 이와 같다)
- 나. 시가표준액은 기준가격표에 의한 형식별 기준가격을 우선 적용하되, 동일한 형식별 기준가격이 2개 이상 존재하는 경우에는 차명으로 구분하여 적용한다. 형식별 가격이 없는 경우에는 기종별 기준가격을 적용한다.
- ※ 기준가격표 : 붙임
- 다. 기준가격표에 기준가격이 없을 때에는 최초의 취득가격에 당해 차량의 경과연수별 잔가율을 곱하여 산출한 금액을 시가표준액으로 하되, 최초 취득가격을 알 수 없을 경우에는 실제거래 가격 또는 유사한 종류의 시가표준액을 적용한다. 자동차전부손해증명서(손해보험협회장발급), 풍수해로 인한 피해사실증명서(지자체발급)를 통해 침수사실이 증명된 차량은 산출된 시가표준액의 30%를 특별 감가(천원 이하 절사)한다.
- 라. 차량의 종류(구조)를 변경함으로써 그 가격이 증가된 경우에는 붙임 “원동기변경”, “차체변경” 항목에 해당하는 가격을 그 시가표준액으로 한다.(다만, 법인장부 등 객관적인 자료에 의하여 사실상 증가액이 입증되는 경우에는 그에 의함)
- (1) 이 책의 기준가격표에 없는 종류변경의 사례가 발생한 경우와 이 가격을 적용하기가 매우 불합리한 경우에는 사실상 증가한 가격을 조사하여 결정한다.



(2) 원동기의 상·중·하 구분은 다음과 같다.

- 상 : 신조에 준하는 것 또는 개수한 후 6개월 이내의 것으로서 정비를 요하는 부분이 없는 원동기
- 중 : 상과 하에 분류되지 않는 것으로 변경 후 원동기가 가동하는 상태지만 약간의 정비를 요하는 것이나 변경전 원동기가 재생은 가능하나 대수리를 요하는 것
- 하 : 파손이나 노후로 가동이 불가능한 폐품과 유사한 것

**마.** 영업용에서 비영업용으로 용도변경 하는 경우에는 영업용 잔가율을 적용하고, 비영업용에서 영업용으로 용도변경 하는 경우에는 비영업용의 잔가율을 적용한다.

**바.** 제작연도가 나타나는 것은 경과연수별 잔가율표에 의하여 적용하고, 제작연도가 나타나지 않는 것은 수입연도의 2년전 잔가율을 적용하고, 수입년월일을 알 수 없는 것은 신규등록연도의 3년전 잔가율을 적용한다.(주한 외국대사관용 외국산 차량은 외교통상부에 등록된 연도, 주한 미군 소유의 차량은 관할차량 등록기관에 등록된 연도를 신규 등록연도로 본다.)

## 4. 산 출 예 시

### 산출예시 (1)

- 차량(차명/형식) : 그랜드카니발(차명) MBB13A-HG(형식)(비영업용 승합)
- 기준가격 : 22,072천원
- 제 작 연 도 : 2017년도 (잔가율 0.794)
- 시가표준액 : 22,072천원 $\times$ 0.794 = 17,525천원

### 산출예시 (2)

- 차량(차명/형식) : CC2.0TSI(차명) 3CC(형식)(비영업용 승용)
- 기준가격 : 35,420천원
- 제 작 연 도 : 2015년도 (잔가율 0.605)
- 시가표준액 : 35,420천원 $\times$ 0.605 = 21,429천원

### 산출예시 (3)

- 차량(차명/형식) : 쏘렌토(차명) XMF75DB-S(형식)(비영업용 승용)
- 기준가격 : 27,807천원
- 제 작 연 도 : 2013년도 (잔가율 0.437)
- 시가표준액 : 27,807천원 $\times$ 0.437 = 12,151천원

### 산출예시 (4)

- 차량(차명/형식) : 프라이드(차명) DEH33P-H-S(형식)(비영업용 승용)
- 기준가격 : 12,495천원
- 제 작 연 도 : 2009년도 (잔가율 0.221)
- 시가표준액 : 12,495천원 $\times$ 0.221 = 2,761천원

### 산출예시 (5)

- 차량(기종) : K52.0LPI디렉스A/T(영업용 승용)
- 기준가격 : 16,073천원
- 제 작 연 도 : 2016년도 (잔가율 0.562)
- 시가표준액 : 16,073천원 $\times$ 0.562 = 9,033천원

# 기 준 가 격 표

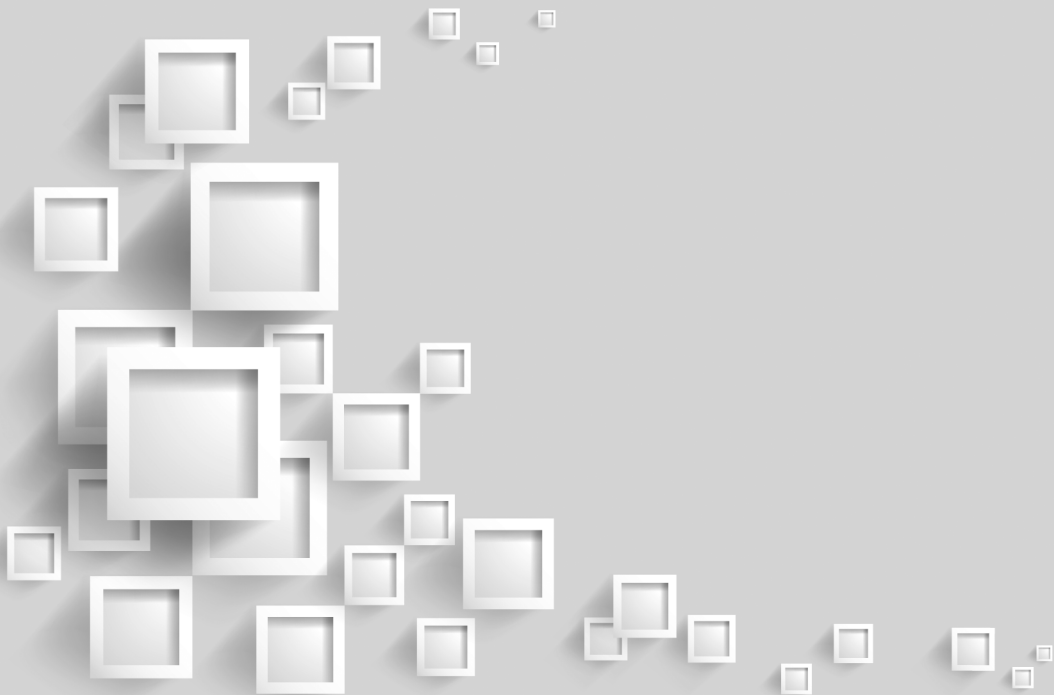



01

**승용자동차**



# 1-1. 형식분류

## 가. 국 산

(단위 : 천원)

연번	차종	제 작 사	차 명	형 식	기준가격
1	승용	글로벌	글로벌카니발리무진	YP9ABB-S-O	41,863
2	승용	기아	K3	YD42AA-G-E-92	15,415
3	승용	기아	K3	YD42AA-L-92	12,373
4	승용	기아	K3	YD42AD-L	12,300
5	승용	기아	K3	YD42AG-L	12,282
6	승용	기아	K3	YD42BA-G-92	16,141
7	승용	기아	K3	YD42BA-L-92	13,397
8	승용	기아	K3	YD42BA-S-92	17,564
9	승용	기아	K3	YD42BA-T-92	19,027
10	승용	기아	K3	YD42BD-G	16,409
11	승용	기아	K3	YD42BD-L	14,182
12	승용	기아	K3	YD42BD-S	17,782
13	승용	기아	K3	YD42BD-T	18,109
14	승용	기아	K3	YD42BF-G	15,200
15	승용	기아	K3	YD42BF-L	13,645
16	승용	기아	K3	YD42BG-G	15,973
17	승용	기아	K3	YD42BG-L	13,736
18	승용	기아	K3	YD42BG-S	16,909
19	승용	기아	K3	YD42BG-T	18,655
20	승용	기아	K3	YD4BBE-G	19,827
21	승용	기아	K3	YD4BBE-L	17,518
22	승용	기아	K3	YD4BBF-G	20,555
23	승용	기아	K3	YD4BBF-L	16,591
24	승용	기아	K3	YD4BBF-S	19,576
25	승용	기아	K3유로	YD52BD-G	16,245
26	승용	기아	K3유로	YD52BD-S	17,652
27	승용	기아	K3유로	YD52BG-S	16,300
28	승용	기아	K3쿵	YD22BC-G	15,906
29	승용	기아	K3쿵	YD22BG-G	16,694
30	승용	기아	K3쿵	YD22BG-S	19,196
31	승용	기아	K3쿵	YD23AC-T	20,544
32	승용	기아	K3쿵	YD23AG-S	19,235
33	승용	기아	K3쿵	YD23AG-T	20,634
34	승용	기아	K3쿵	YD23BC-S	16,503
35	승용	기아	K3쿵	YD23BC-T	22,827
36	승용	기아	K3쿵	YD23BF-S	19,760
37	승용	기아	K3쿵	YD23BG-S	21,410
38	승용	기아	K3쿵	YD23BG-T	22,302
39	승용	기아	K5	JFM1BA-G6	21,782
40	승용	기아	K5	JFM1BA-G8	22,074
41	승용	기아	K5	JFM1BA-L6	20,506
42	승용	기아	K5	JFM1BA-P7	22,678
43	승용	기아	K5	JFM1BA-P8	23,651
44	승용	기아	K5	JFM1BA-S7	24,512
45	승용	기아	K5	JFM1BA-S8	25,534
46	승용	기아	K5	JFM1BA-T8	17,626
47	승용	기아	K5	JFM5GA-G6	24,443
48	승용	기아	K5	JFM5GA-G8	23,265
49	승용	기아	K5	JFM5GA-L6	22,625
50	승용	기아	K5	JFM5GA-P7	26,127
51	승용	기아	K5	JFM5GA-P8	25,610
52	승용	기아	K5	JFM6AA-L	15,417

연번	차종	제 작 사	차 명	형 식	기준가격
53	승용	기아	K5	JFM6AA-X	14,320
54	승용	기아	K5	JFM6BA-G	18,100
55	승용	기아	K5	JFM6BA-L	17,778
56	승용	기아	K5	JFM6BA-S	22,587
57	승용	기아	K5	JFM6BA-X	15,601
58	승용	기아	K5	JFM6BA-XE	16,933
59	승용	기아	K5	JFS1BA-G6	22,055
60	승용	기아	K5	JFS1BA-G8	21,255
61	승용	기아	K5	JFS1BA-L6	19,027
62	승용	기아	K5	JFS1BA-P7	22,345
63	승용	기아	K5	JFS1BA-P8	24,509
64	승용	기아	K5	JFS1BA-S7	25,736
65	승용	기아	K5	JFS1BA-S8	26,509
66	승용	기아	K5	JFS1BA-T8	28,873
67	승용	기아	K5	JFS2BA-T	31,376
68	승용	기아	K5	JFS5GA-G6	23,430
69	승용	기아	K5	JFS5GA-G8	24,273
70	승용	기아	K5	JFS5GA-L6	23,036
71	승용	기아	K5	JFS5GA-P7	25,270
72	승용	기아	K5	JFS5GA-P8	25,736
73	승용	기아	K5	JFS5GA-S7	27,668
74	승용	기아	K5	JFS5GA-S8	28,459
75	승용	기아	K5	JFS6BA-L	17,310
76	승용	기아	K5	JFS6BA-S	24,445
77	승용	기아	K5	JFS7GA-G6	23,380
78	승용	기아	K5	JFS7GA-G8	23,782
79	승용	기아	K5	JFS7GA-P7	24,310
80	승용	기아	K5	JFS7GA-P8	26,209
81	승용	기아	K5	JFS7GA-S7	26,360
82	승용	기아	K5	JFS7GA-S8	27,478
83	승용	기아	K5	JSS6BA-G	20,192
84	승용	기아	K5	TF-1A1-G	17,717
85	승용	기아	K5	TF-1A1-S	24,780
86	승용	기아	K5	TF-1B1-G	19,717
87	승용	기아	K5	TF-1B1-S	24,894
88	승용	기아	K5	TF-1M6AB-1	19,872
89	승용	기아	K5	TF-1M6MB-1	17,000
90	승용	기아	K5	TF-1N6AB-1	24,973
91	승용	기아	K5	TF-1N6MB-1	16,860
92	승용	기아	K5	TF46BA-S	27,500
93	승용	기아	K5	TF46BB-G	25,436
94	승용	기아	K5	TF46BB-S	30,398
95	승용	기아	K5	TF46BG-G	25,404
96	승용	기아	K5	TF46BG-S	29,299
97	승용	기아	K5	TF48AA-J	13,391
98	승용	기아	K5	TF48AA-X	12,310
99	승용	기아	K5	TF48AB-J	13,561
100	승용	기아	K5	TF48AB-X	12,641
101	승용	기아	K5	TF48AC-J	12,825
102	승용	기아	K5	TF48AC-X	12,549
103	승용	기아	K5	TF48AF-J	13,425
104	승용	기아	K5	TF48AH-X	13,310
105	승용	기아	K5	TF48BA-J	14,497
106	승용	기아	K5	TF48BA-JE	18,983
107	승용	기아	K5	TF48BA-L	19,822
108	승용	기아	K5	TF48BA-X	13,636



연번	차종	제 작 사	차 명	형 식	기준가격
109	승용	기아	K5	TF48BA-XE	13,973
110	승용	기아	K5	TF48BB-G	21,491
111	승용	기아	K5	TF48BB-J	17,564
112	승용	기아	K5	TF48BB-JE	17,451
113	승용	기아	K5	TF48BB-X	14,675
114	승용	기아	K5	TF48BF-G	21,491
115	승용	기아	K5	TF48BF-J	14,482
116	승용	기아	K5	TF48BF-JE	21,210
117	승용	기아	K5	TF48BH-X	13,633
118	승용	기아	K5	TF49AA-G	17,773
119	승용	기아	K5	TF49AB-L	17,757
120	승용	기아	K5	TF49AG-L	16,891
121	승용	기아	K5	TF49BA-G	19,498
122	승용	기아	K5	TF49BA-S	22,563
123	승용	기아	K5	TF49BA-SE	24,945
124	승용	기아	K5	TF49BB-G	21,991
125	승용	기아	K5	TF49BB-L	20,641
126	승용	기아	K5	TF49BB-S	24,373
127	승용	기아	K5	TF49BF-G	22,409
128	승용	기아	K5	TF49BF-L	20,691
129	승용	기아	K5	TF49BF-S	24,485
130	승용	기아	K5	TF49BG-G	19,770
131	승용	기아	K5	TF49BG-L	21,297
132	승용	기아	K5	TF49BG-S	23,050
133	승용	기아	K5	TF-5J5AB-1	20,189
134	승용	기아	K5	TF-5T5AB-1	14,837
135	승용	기아	K5	TF-5T5MB-1	12,585
136	승용	기아	K5	TF-5T5AB-1	14,435
137	승용	기아	K5	TF-6B1G-92	27,982
138	승용	기아	K5	TF-6B1-S	27,729
139	승용	기아	K5	TF-7N6AB-1	28,518
140	승용	기아	K5	TF-8A1-J	13,408
141	승용	기아	K5	TF-8A1J-L93	12,600
142	승용	기아	K5	TF-8A1-X	12,443
143	승용	기아	K5	TF-8A1X-L93	12,600
144	승용	기아	K5	TF-8B1D-L93	20,000
145	승용	기아	K5	TF-8B1-G	20,663
146	승용	기아	K5	TF-8B1-J	15,222
147	승용	기아	K5	TF-8B1J-L93	16,000
148	승용	기아	K5	TF-8B1-X	13,655
149	승용	기아	K5	TF-8B1X-L93	13,954
150	승용	기아	K5	TF-8S1-J	21,430
151	승용	기아	K5	TF-8S1J-L93	20,600
152	승용	기아	K5	TF-8S1-X	14,215
153	승용	기아	K5	TF-8S1X-L93	14,027
154	승용	기아	K5	TF-9A1D-92	17,500
155	승용	기아	K5	TF-9B1D-92	19,418
156	승용	기아	K5	TF-9B1G-92	23,727
157	승용	기아	K5	TF-9S1G-92	24,800
158	승용	기아	K5하이브리드	TFE4CBA-G	22,776
159	승용	기아	K5하이브리드	TFE4CBA-S	25,543
160	승용	기아	K5하이브리드	TFE4CBB-S	26,573
161	승용	기아	K5하이브리드	TFE4CBD-S	24,682
162	승용	기아	K5하이브리드	TFE4CBD-T	27,909
163	승용	기아	K5하이브리드	TFE4CBG-S	24,518
164	승용	기아	K5하이브리드	TFE4CBG-T	27,918

연번	차종	제 작 사	차 명	형 식	기준가격
165	승용	기아	K5하이브리드	TFE-CB1D-L92	23,882
166	승용	기아	K5하이브리드	TFE-CB1G-L92	26,500
167	승용	기아	K5하이브리드	TFE-CB1-S	29,141
168	승용	기아	K7	VG-1L6AA-1	27,405
169	승용	기아	K7	VG-1L6AB-1	27,839
170	승용	기아	K7	VG-2L6AA-1	28,291
171	승용	기아	K7	VG-2L6AB-1	28,993
172	승용	기아	K7	VG-2M6AA-1	30,488
173	승용	기아	K7	VG-2M6AB-1	31,414
174	승용	기아	K7	VG-2N6AA-1	33,905
175	승용	기아	K7	VG-2N6AB-1	34,025
176	승용	기아	K7	VG-3J6AA-1	23,602
177	승용	기아	K7	VG-3J6AB-1	22,586
178	승용	기아	K7	VG-3T6AA-1	20,686
179	승용	기아	K7	VG-3T6AB-1	20,739
180	승용	기아	K7	VG45BB-G	27,285
181	승용	기아	K7	VG45BB-L	26,900
182	승용	기아	K7	VG45BC-L	27,303
183	승용	기아	K7	VG45BF-G	25,499
184	승용	기아	K7	VG45BG-G	23,603
185	승용	기아	K7	VG46BB-G	30,751
186	승용	기아	K7	VG46BB-S	33,639
187	승용	기아	K7	VG46BC-G	30,830
188	승용	기아	K7	VG46BC-S	34,659
189	승용	기아	K7	VG46BF-G	29,812
190	승용	기아	K7	VG46BG-G	28,975
191	승용	기아	K7	VG47BB-T	38,558
192	승용	기아	K7	VG47BC-T	37,912
193	승용	기아	K7	VG47BE-T	40,600
194	승용	기아	K7	VG47BF-T	38,748
195	승용	기아	K7	VG47BG-T	33,491
196	승용	기아	K7	VG48BB-L	24,061
197	승용	기아	K7	VG48BB-S	26,605
198	승용	기아	K7	VG48BB-X	21,936
199	승용	기아	K7	VG48BC-L	23,539
200	승용	기아	K7	VG48BC-S	31,971
201	승용	기아	K7	VG48BC-X	21,471
202	승용	기아	K7	VG48BE-L	23,541
203	승용	기아	K7	VG48BE-S	29,873
204	승용	기아	K7	VG48BE-X	21,360
205	승용	기아	K7	VG48BG-L	23,513
206	승용	기아	K7	VG48BG-S	28,418
207	승용	기아	K7	VG48BG-X	21,137
208	승용	기아	K7	VG-4N6AA-1	38,017
209	승용	기아	K7	VG-4N6AB-1	38,231
210	승용	기아	K7	VG55AA-G-92	27,279
211	승용	기아	K7	VG55AA-L-92	25,100
212	승용	기아	K7	VG56AA-G-92	29,500
213	승용	기아	K7	VG56AA-S-92	29,742
214	승용	기아	K7	VG57AA-S-92	35,600
215	승용	기아	K7	VG58AA-G-92	24,500
216	승용	기아	K7	VG58AA-L-92	21,300
217	승용	기아	K7	VG58AA-S-92	27,000
218	승용	기아	K7	VG58AA-T-92	19,400
219	승용	기아	K7	VG5B1-G	27,600
220	승용	기아	K7	VG5B1-L	25,100

연번	차종	제 작 사	차 명	형 식	기준가격
221	승용	기아	K7	VG5BA-G	29,550
222	승용	기아	K7	VG5BA-L	26,366
223	승용	기아	K7	VG6B1-G	29,600
224	승용	기아	K7	VG6B1-S	32,400
225	승용	기아	K7	VG6BA-G	34,251
226	승용	기아	K7	VG6BA-L	31,556
227	승용	기아	K7	VG6BA-S	36,190
228	승용	기아	K7	VG7B1-S	34,800
229	승용	기아	K7	VG8B1-A	21,148
230	승용	기아	K7	VG8B1-G	23,814
231	승용	기아	K7	VG8B1-J	26,578
232	승용	기아	K7	VG8B1-L	20,877
233	승용	기아	K7	VG8B1-S	30,093
234	승용	기아	K7	VG8B2-A	19,400
235	승용	기아	K7	VG8B2-G	23,600
236	승용	기아	K7	VG8B2-L	21,900
237	승용	기아	K7	VG8B2-S	26,300
238	승용	기아	K7하이브리드	VGE4EBD-L	32,785
239	승용	기아	K7하이브리드	VGE4EBE-L	28,057
240	승용	기아	K7하이브리드	VGE4EBG-L	29,894
241	승용	기아	K9	KH41BA-G8	41,385
242	승용	기아	K9	KH41BA-G-92	45,300
243	승용	기아	K9	KH41BA-S	42,988
244	승용	기아	K9	KH41BA-S-92	53,950
245	승용	기아	K9	KH41BB-G	43,549
246	승용	기아	K9	KH41BB-S	47,514
247	승용	기아	K9	KH41BC-G	45,422
248	승용	기아	K9	KH41BC-S	47,530
249	승용	기아	K9	KH41BD-S	43,446
250	승용	기아	K9	KH43BA-G	52,191
251	승용	기아	K9	KH43BA-G-92	58,997
252	승용	기아	K9	KH43BA-S	60,935
253	승용	기아	K9	KH43BA-S-92	63,600
254	승용	기아	K9	KH43BA-T	64,912
255	승용	기아	K9	KH43BA-T-92	72,500
256	승용	기아	K9	KH43BB-G	56,239
257	승용	기아	K9	KH43BB-S	66,140
258	승용	기아	K9	KH43BB-T	73,485
259	승용	기아	K9	KH43BC-G	51,695
260	승용	기아	K9	KH43BC-S	56,553
261	승용	기아	K9	KH43BC-T	65,642
262	승용	기아	K9	KH43BD-G	53,922
263	승용	기아	K9	KH43BD-S	57,221
264	승용	기아	K9	KH43BD-T	67,271
265	승용	기아	K9	KH44BC-T	78,422
266	승용	기아	K9	KH44BD-T	76,639
267	승용	기아	레이	TAM51BA-L	11,100
268	승용	기아	레이	TAM51BA-P	11,757
269	승용	기아	레이	TAM51BA-S	12,400
270	승용	기아	레이	TAM51BA-T	12,600
271	승용	기아	레이	TAM51BD-L-92	11,400
272	승용	기아	레이	TAM51BD-P-92	12,022
273	승용	기아	레이	TAM51BD-S-92	12,034
274	승용	기아	레이	TAM51BD-T-92	13,600
275	승용	기아	레이	TAM51BE-L-92	11,250
276	승용	기아	레이	TAM51BE-P-92	12,023

연번	차종	제 작 사	차 명	형 식	기준가격
277	승용	기아	레이	TAM51BE-S-92	12,795
278	승용	기아	레이	TAM51BE-T-92	14,068
279	승용	기아	레이	TAM51BF-L	12,068
280	승용	기아	레이	TAM51BF-S	12,659
281	승용	기아	레이	TAM51BF-T	14,250
282	승용	기아	레이	TAM51BI-L	12,395
283	승용	기아	레이	TAM51BI-S	13,077
284	승용	기아	레이	TAM51EE-S-92	13,955
285	승용	기아	레이	TAM51EE-T-92	14,523
286	승용	기아	레이	TAM51EF-T	15,432
287	승용	기아	레이	TAM52BA-L	12,315
288	승용	기아	레이	TAM52BA-P	13,319
289	승용	기아	레이	TAM52BA-S	13,711
290	승용	기아	레이	TAM52BA-T	14,742
291	승용	기아	레이	TAM52BD-L-92	12,500
292	승용	기아	레이	TAM52BD-P-92	13,300
293	승용	기아	레이	TAM52BD-S-92	13,600
294	승용	기아	레이	TAM52BD-T-92	14,800
295	승용	기아	레이	TAM52BE-S-92	13,673
296	승용	기아	레이	TAM52BE-T-92	14,886
297	승용	기아	레이	TAM52BF-T	14,694
298	승용	기아	레이	TAM52BG-T	15,123
299	승용	기아	레이	TAM52BI-T	15,559
300	승용	기아	레이	TAM53EE-P-92	15,232
301	승용	기아	레이	TAM53EF-S	14,250
302	승용	기아	레이	TAM53EF-T	15,323
303	승용	기아	레이	TAM53EI-S	14,559
304	승용	기아	레이	TAM53EI-T	15,632
305	승용	기아	레이	TAMV1BC-92	8,800
306	승용	기아	레이	TAMV1BD-92	10,777
307	승용	기아	레이	TAMV1BE-92	10,741
308	승용	기아	레이	TAMV1BI	11,141
309	승용	기아	레이전기차	TAMEV4A-L9	40,900
310	승용	기아	레이전기차	TAMEV4D-L9	40,800
311	승용	기아	레이전기차	TAMEV4E-L9	40,909
312	승용	기아	레이전기차	TAMEV4F	32,011
313	승용	기아	레이전기차	TAMEV4I	32,108
314	승용	기아	레이전기차	TAMEVWE-L9	40,900
315	승용	기아	레토나	AM105-5M	13,164
316	승용	기아	레토나	AM105-5MB-B	9,310
317	승용	기아	레토나	AM105-A	12,237
318	승용	기아	레토나	AM105-D	15,041
319	승용	기아	레토나	AM105-K	15,939
320	승용	기아	레토나	AM105-KB	16,147
321	승용	기아	레토나	AM105-O	15,041
322	승용	기아	레토나	AM105-PD	12,818
323	승용	기아	레토나	AM105-T	16,037
324	승용	기아	레토나	AM105-TB	15,663
325	승용	기아	로체	GDN73H-LX	16,215
326	승용	기아	로체	GEM73H-LEX	16,873
327	승용	기아	로체	GEM73H-LEX-SR	17,495
328	승용	기아	로체	GEN12A	13,523
329	승용	기아	로체	GEN12C	13,104
330	승용	기아	로체	GEN12E	12,338
331	승용	기아	로체	GEN12E-ECO	11,332
332	승용	기아	로체	GEN13A	15,002

연번	차종	제 작 사	차 명	형 식	기준가격
333	승용	기아	로체	GEN13C	14,485
334	승용	기아	로체	GEN13E	14,525
335	승용	기아	로체	GEN13E-ECO	13,741
336	승용	기아	로체	GEN22A	14,324
337	승용	기아	로체	GEN22C	13,571
338	승용	기아	로체	GEN22E-LX	14,254
339	승용	기아	로체	GEN23A	16,037
340	승용	기아	로체	GEN23A-HG	18,630
341	승용	기아	로체	GEN23B-POL	14,567
342	승용	기아	로체	GEN23C	14,790
343	승용	기아	로체	GEN23C-HG	16,373
344	승용	기아	로체	GEN23E-LEX	17,419
345	승용	기아	로체	GEN23E-LX	14,824
346	승용	기아	로체	GEN32E	22,261
347	승용	기아	로체	GEN33A	21,809
348	승용	기아	로체	GEN33C	20,707
349	승용	기아	로체	GEN52A-JS	10,442
350	승용	기아	로체	GEN52A-TX	9,689
351	승용	기아	로체	GEN52A-TX-HG	11,538
352	승용	기아	로체	GEN52C-JS	10,453
353	승용	기아	로체	GEN52C-TX	9,520
354	승용	기아	로체	GEN52E-TX	11,918
355	승용	기아	로체	GEN52F-JS	10,446
356	승용	기아	로체	GEN52F-TX	9,682
357	승용	기아	로체	GEN52G-JS	11,544
358	승용	기아	로체	GEN52G-TX	9,781
359	승용	기아	로체	GEN52H-JS	10,529
360	승용	기아	로체	GEN52H-TX	10,981
361	승용	기아	로체	GEN53A-JS	11,580
362	승용	기아	로체	GEN53A-JS-HG	13,201
363	승용	기아	로체	GEN53A-TX	11,268
364	승용	기아	로체	GEN53A-TX-HG	12,717
365	승용	기아	로체	GEN53B-JS	11,784
366	승용	기아	로체	GEN53B-JS-HG	15,582
367	승용	기아	로체	GEN53C-HDC	15,534
368	승용	기아	로체	GEN53C-JS	11,555
369	승용	기아	로체	GEN53C-JS-HG	13,154
370	승용	기아	로체	GEN53C-TX	10,701
371	승용	기아	로체	GEN53C-TX-HG	12,635
372	승용	기아	로체	GEN53D-JS-HG	15,549
373	승용	기아	로체	GEN53E-JS	12,687
374	승용	기아	로체	GEN53E-TX	11,990
375	승용	기아	로체	GEN53F-JS	11,694
376	승용	기아	로체	GEN53F-TX	11,146
377	승용	기아	로체	GEN53G-JS	14,526
378	승용	기아	로체	GEN53G-TX	11,282
379	승용	기아	로체	GEN53H-JS	13,500
380	승용	기아	로체	GEN53H-TX	11,404
381	승용	기아	로체	GEN62A	16,984
382	승용	기아	로체	GEN62A-HG	19,545
383	승용	기아	로체	GEN62C	16,186
384	승용	기아	로체	GEN62C-HG	19,123
385	승용	기아	로체	GEN62E	19,157
386	승용	기아	로체	GEN63A	17,188
387	승용	기아	로체	GEN63A-HG	19,630
388	승용	기아	로체	GEN63C	18,140

연번	차종	제 작 사	차 명	형 식	기준가격
389	승용	기아	로체	GEN63C-HG	20,758
390	승용	기아	로체	GEN63E	20,446
391	승용	기아	로체	GEN72E-LX	13,976
392	승용	기아	로체	GEN72G-LX	15,562
393	승용	기아	로체	GEN72H-LX	14,381
394	승용	기아	로체	GEN73E-LEX	16,179
395	승용	기아	로체	GEN73E-LX	15,439
396	승용	기아	로체	GEN73G-LEX	19,534
397	승용	기아	로체	GEN73G-LEX-SR	20,545
398	승용	기아	로체	GEN73G-LX	17,577
399	승용	기아	로체	GEN73H-LEX	18,057
400	승용	기아	로체	GEN73H-LEX-SR	18,689
401	승용	기아	로체	GEN73H-LX	16,452
402	승용	기아	로체	GEN83E	20,579
403	승용	기아	로체	GEN83G	25,163
404	승용	기아	로체	GEN83H	24,327
405	승용	기아	로체	G-LPO85AA-1	22,654
406	승용	기아	로체	G-M9074AA-1	18,164
407	승용	기아	로체	G-MB054AA-1	11,714
408	승용	기아	로체	G-MB054AA-1	11,136
409	승용	기아	로체	G-MB055MA-1	9,714
410	승용	기아	로체	G-MDJ54AA-1	13,368
411	승용	기아	로체	G-MDJ55MA-1	10,448
412	승용	기아	로체	G-MD074AA-1	16,600
413	승용	기아	로체	G-MPO74AA-1	16,753
414	승용	기아	로체	G-MPO75MA-1	14,346
415	승용	기아	로체	GNE73H-LEX	17,207
416	승용	기아	로체교통순찰차	GEN73E-POL	15,184
417	승용	기아	로체이지무브	GEN53F-EZM-JS	14,758
418	승용	기아	로체이지무브	G-MDJ54AA-EZM-1	14,991
419	승용	기아	로체장애인차	GEN53F-HDC	15,844
420	승용	기아	로체장애인차	GEN53G-HDC	16,590
421	승용	기아	로체장애인차	GEN53H-HDC	15,558
422	승용	기아	로체장애인차	G-MJ054AA-1	14,574
423	승용	기아	리오	DCN12A	7,137
424	승용	기아	리오	DCN13A	8,281
425	승용	기아	리오	DCN22A	7,103
426	승용	기아	리오	DCN22D	8,475
427	승용	기아	리오	DCN23A	8,655
428	승용	기아	리오	DCN23D	8,680
429	승용	기아	리오	DCN32A	7,210
430	승용	기아	리오	DCN32D	8,982
431	승용	기아	리오	DCN33A	9,590
432	승용	기아	리오RXV	DCH12A	6,657
433	승용	기아	리오RXV	DCH13A	7,389
434	승용	기아	리오RXV	DCH22A	7,200
435	승용	기아	리오RXV	DCH23A	8,736
436	승용	기아	리오RXV	DCH23D	8,417
437	승용	기아	리오RXV	DCH32A	8,774
438	승용	기아	리오RXV	DCH33A	8,774
439	승용	기아	리오RXV	DCH33D	8,737
440	승용	기아	리오SF	DCH13G	8,301
441	승용	기아	리오SF	DCH13H	8,679
442	승용	기아	리오SF	DCH22H	8,289
443	승용	기아	리오SF	DCH23F	9,561
444	승용	기아	리오SF	DCH33F	9,568

연번	차종	제 작 사	차 명	형 식	기준가격
445	승용	기아	리오SF	DCH33G	9,424
446	승용	기아	리오SF	DCN12F	7,634
447	승용	기아	리오SF	DCN12H	7,556
448	승용	기아	리오SF	DCN13F	9,266
449	승용	기아	리오SF	DCN13G	9,279
450	승용	기아	리오SF	DCN13H	8,952
451	승용	기아	리오SF	DCN13J	8,618
452	승용	기아	리오SF	DCN22F	8,443
453	승용	기아	리오SF	DCN23F	9,505
454	승용	기아	리오SF	DCN23H	9,404
455	승용	기아	리오SF	DCN23J	9,239
456	승용	기아	리오SF	DCN32F	8,527
457	승용	기아	리오SF	DCN32H	8,604
458	승용	기아	리오SF	DCN33F	9,593
459	승용	기아	리오SF	DCN33H	9,620
460	승용	기아	모닝	BAH42B	6,556
461	승용	기아	모닝	BAH42C	6,382
462	승용	기아	모닝	BAH42C6	6,651
463	승용	기아	모닝	BAH42C7	6,641
464	승용	기아	모닝	BAH42D	6,541
465	승용	기아	모닝	BAH42D6	7,077
466	승용	기아	모닝	BAH42D7	7,432
467	승용	기아	모닝	BAH42E8	6,719
468	승용	기아	모닝	BAH42F8	7,501
469	승용	기아	모닝	BAH42G	7,085
470	승용	기아	모닝	BAH42G-VAN	6,588
471	승용	기아	모닝	BAH42H	7,493
472	승용	기아	모닝	BAH42H-SP	8,133
473	승용	기아	모닝	BAH42J9	7,185
474	승용	기아	모닝	BAH42J9B	7,474
475	승용	기아	모닝	BAH42J9-VAN	6,748
476	승용	기아	모닝	BAH42K9	7,588
477	승용	기아	모닝	BAH42K9-SP	8,362
478	승용	기아	모닝	BAH42L-VAN	9,336
479	승용	기아	모닝	BAH42V6	5,870
480	승용	기아	모닝	BAH42V7	6,298
481	승용	기아	모닝	BAH42V8	6,287
482	승용	기아	모닝	BAH43A	7,326
483	승용	기아	모닝	BAH43B	7,603
484	승용	기아	모닝	BAH43C	7,430
485	승용	기아	모닝	BAH43C6	7,579
486	승용	기아	모닝	BAH43C7	7,661
487	승용	기아	모닝	BAH43D	7,576
488	승용	기아	모닝	BAH43D6	8,435
489	승용	기아	모닝	BAH43D7	8,507
490	승용	기아	모닝	BAH43E8	7,705
491	승용	기아	모닝	BAH43EB8	8,742
492	승용	기아	모닝	BAH43F8	8,538
493	승용	기아	모닝	BAH43G	8,174
494	승용	기아	모닝	BAH43G-VAN	7,692
495	승용	기아	모닝	BAH43H	9,619
496	승용	기아	모닝	BAH43H-SP	9,285
497	승용	기아	모닝	BAH43J9	8,267
498	승용	기아	모닝	BAH43J9B	8,566
499	승용	기아	모닝	BAH43J9-VAN	7,711
500	승용	기아	모닝	BAH43K9	9,141

연번	차종	제 작 사	차 명	형 식	기준가격
501	승용	기아	모닝	BAH43K9-SP	9,421
502	승용	기아	모닝	BAH43V6	7,169
503	승용	기아	모닝	BAH43V7	7,357
504	승용	기아	모닝	BAH43V8	7,331
505	승용	기아	모닝	BAH82M9	8,508
506	승용	기아	모닝	BAH82M9-SP	9,385
507	승용	기아	모닝	BAH83M9	9,596
508	승용	기아	모닝	BAH83M9-SP	10,435
509	승용	기아	모닝	SA54A1	9,535
510	승용	기아	모닝	SA54A1-SP	9,807
511	승용	기아	모닝	SA54A1-T	10,610
512	승용	기아	모닝	SA54A1-TSP	10,682
513	승용	기아	모닝	SA54A2	9,496
514	승용	기아	모닝	SA54A2-SP	9,761
515	승용	기아	모닝	SA54A2-T	10,540
516	승용	기아	모닝	SA54A2-TSP	10,643
517	승용	기아	모닝	SA54M1	8,391
518	승용	기아	모닝	SA54M1-SP	8,700
519	승용	기아	모닝	SA54M1-T	9,457
520	승용	기아	모닝	SA54M1-TSP	9,567
521	승용	기아	모닝	SA54M2	7,488
522	승용	기아	모닝	SA54M2-SP	8,695
523	승용	기아	모닝	SA54M2-T	9,435
524	승용	기아	모닝	SA54M2-TSP	9,551
525	승용	기아	모닝	SA58A1	10,471
526	승용	기아	모닝	SA58A1-T	11,539
527	승용	기아	모닝	SA58A2	10,431
528	승용	기아	모닝	SA58A2-T	11,497
529	승용	기아	모닝	SA58M1	8,592
530	승용	기아	모닝	SA58M1-T	10,418
531	승용	기아	모닝	SA58M2	8,581
532	승용	기아	모닝	SA58M2-T	10,273
533	승용	기아	모닝	SAV4A1	8,297
534	승용	기아	모닝	SAV4A2	8,263
535	승용	기아	모닝	SAV4M1	6,799
536	승용	기아	모닝	SAV4M2	6,759
537	승용	기아	모닝	TA21AA-G	7,600
538	승용	기아	모닝	TA21AB-G-92	7,344
539	승용	기아	모닝	TA21AC-G	8,216
540	승용	기아	모닝	TA21AE-G	7,811
541	승용	기아	모닝	TA21AG-G	7,841
542	승용	기아	모닝	TA21AG-L	7,923
543	승용	기아	모닝	TA21BA-G	7,800
544	승용	기아	모닝	TA21BB-G-92	8,229
545	승용	기아	모닝	TA21BC-G	9,277
546	승용	기아	모닝	TA21BE-G	9,123
547	승용	기아	모닝	TA21BG-G	8,977
548	승용	기아	모닝	TA21BG-L	8,298
549	승용	기아	모닝	TA51AA-S-P	10,540
550	승용	기아	모닝	TA51AA-T-P	11,100
551	승용	기아	모닝	TA51AB-G-92	8,186
552	승용	기아	모닝	TA51AB-S-92	8,781
553	승용	기아	모닝	TA51AB-S-P-92	10,333
554	승용	기아	모닝	TA51AB-T-92	10,323
555	승용	기아	모닝	TA51AB-T-P-92	11,732
556	승용	기아	모닝	TA51AC-G	8,095



연번	차종	제 작 사	차 명	형 식	기준가격
557	승용	기아	모닝	TA51AC-S	9,229
558	승용	기아	모닝	TA51AC-T	10,506
559	승용	기아	모닝	TA51AC-T-P	10,592
560	승용	기아	모닝	TA51AE-G	7,759
561	승용	기아	모닝	TA51AE-S	9,114
562	승용	기아	모닝	TA51AE-T-P	10,514
563	승용	기아	모닝	TA51AG-G	9,733
564	승용	기아	모닝	TA51AG-L	8,286
565	승용	기아	모닝	TA51AG-S	10,977
566	승용	기아	모닝	TA51BA-S-P	11,600
567	승용	기아	모닝	TA51BA-T-P	12,213
568	승용	기아	모닝	TA51BB-G-92	9,323
569	승용	기아	모닝	TA51BB-S-92	11,186
570	승용	기아	모닝	TA51BB-S-P-92	11,386
571	승용	기아	모닝	TA51BB-T-92	11,777
572	승용	기아	모닝	TA51BB-T-P-92	11,886
573	승용	기아	모닝	TA51BC-G	8,959
574	승용	기아	모닝	TA51BC-S	10,832
575	승용	기아	모닝	TA51BC-T	11,295
576	승용	기아	모닝	TA51BC-T-P	12,632
577	승용	기아	모닝	TA51BE-G	8,147
578	승용	기아	모닝	TA51BE-S	10,814
579	승용	기아	모닝	TA51BE-T	11,441
580	승용	기아	모닝	TA51BE-T-P	11,914
581	승용	기아	모닝	TA51BG-G	10,968
582	승용	기아	모닝	TA51BG-L	9,423
583	승용	기아	모닝	TA51BG-S	11,650
584	승용	기아	모닝	TA51BH-G-P	10,659
585	승용	기아	모닝	TA51BH-S-P	12,023
586	승용	기아	모닝	TA51EB-G-92	9,336
587	승용	기아	모닝	TA51EB-S-92	11,723
588	승용	기아	모닝	TA51EB-T-92	12,457
589	승용	기아	모닝	TA51EC-G	10,507
590	승용	기아	모닝	TA51EC-S	12,400
591	승용	기아	모닝	TA51EE-S	12,400
592	승용	기아	모닝	TA55AA-G	9,600
593	승용	기아	모닝	TA55AA-S	11,200
594	승용	기아	모닝	TA55AA-T	12,300
595	승용	기아	모닝	TA55AB-G-92	9,277
596	승용	기아	모닝	TA55AB-S-92	11,170
597	승용	기아	모닝	TA55AB-T-92	12,384
598	승용	기아	모닝	TA55AC-G	9,314
599	승용	기아	모닝	TA55AC-S	11,007
600	승용	기아	모닝	TA55AD-G	9,186
601	승용	기아	모닝	TA55AE-G	9,032
602	승용	기아	모닝	TA55AE-S	10,995
603	승용	기아	모닝	TA55AG-L	9,068
604	승용	기아	모닝	TA55AG-S	12,432
605	승용	기아	모닝	TA55BA-G	10,404
606	승용	기아	모닝	TA55BA-S	11,700
607	승용	기아	모닝	TA55BA-T	13,100
608	승용	기아	모닝	TA55BB-G-92	10,430
609	승용	기아	모닝	TA55BB-S-92	12,059
610	승용	기아	모닝	TA55BB-T-92	13,102
611	승용	기아	모닝	TA55BC-G	10,130
612	승용	기아	모닝	TA55BC-S	11,900

연번	차종	제 작 사	차 명	형 식	기준가격
613	승용	기아	모닝	TA55BD-G	10,323
614	승용	기아	모닝	TA55BD-S	12,014
615	승용	기아	모닝	TA55BE-G	10,077
616	승용	기아	모닝	TA55BE-S	12,177
617	승용	기아	모닝	TA55BG-L	9,677
618	승용	기아	모닝	TA55BG-S	12,832
619	승용	기아	모닝	TA56EG-S	14,614
620	승용	기아	모닝	TA56EH-S-P	14,123
621	승용	기아	모닝	TA-G10GL5-A1	9,200
622	승용	기아	모닝	TA-G10GL5-M1	7,700
623	승용	기아	모닝	TA-G10GLS5-A1	10,700
624	승용	기아	모닝	TA-G10GLS5-M1	9,400
625	승용	기아	모닝	TA-G10TOP5-A1	11,500
626	승용	기아	모닝	TA-G10TOP5-M1	10,500
627	승용	기아	모닝렌탈	TA55BA-G	9,463
628	승용	기아	모하비	HM71BF-H	31,702
629	승용	기아	모하비	HM71BF-L	25,200
630	승용	기아	모하비	HM71BG-H	34,220
631	승용	기아	모하비	HM72DFF-H	42,360
632	승용	기아	모하비	HM72DFG-H	44,708
633	승용	기아	모하비	HM72DFG-H-6	42,600
634	승용	기아	모하비	HM72DH-H	43,437
635	승용	기아	모하비	HM73BF-H	34,732
636	승용	기아	모하비	HM73BF-L	31,430
637	승용	기아	모하비	HM73BG-H	36,491
638	승용	기아	모하비	HM73BG-L	31,374
639	승용	기아	모하비	HM73DFF-H	41,127
640	승용	기아	모하비	HM73DFG-H	41,838
641	승용	기아	모하비	HM73DF-H	36,704
642	승용	기아	모하비	HM73DF-L	33,615
643	승용	기아	모하비	HM73DG-H	36,830
644	승용	기아	모하비	HM73DG-L	34,069
645	승용	기아	모하비	HM74BG-H-L93	35,800
646	승용	기아	모하비	HM74BG-L-L93	32,000
647	승용	기아	모하비	HM74BH-H	38,800
648	승용	기아	모하비	HM74BH-L	32,569
649	승용	기아	모하비	HM74BH-S	30,193
650	승용	기아	모하비	HM74BH-T	38,055
651	승용	기아	모하비	HM74BJ-L	31,376
652	승용	기아	모하비	HM74BK-L	32,655
653	승용	기아	모하비	HM74BK-S	32,456
654	승용	기아	모하비	HM74BK-T	38,785
655	승용	기아	모하비	HM74BL-T	40,375
656	승용	기아	모하비	HM74BN-S	35,548
657	승용	기아	모하비	HM74BN-T	39,885
658	승용	기아	모하비	HM74BPL-S	35,975
659	승용	기아	모하비	HM74DFG-H-L93	42,077
660	승용	기아	모하비	HM74DFH-S	36,706
661	승용	기아	모하비	HM74DFH-T	37,804
662	승용	기아	모하비	HM74DFK-S	37,494
663	승용	기아	모하비	HM74DFK-T	41,911
664	승용	기아	모하비	HM74DFL-T	42,543
665	승용	기아	모하비	HM74DFN-S	37,834
666	승용	기아	모하비	HM74DFN-T	42,025
667	승용	기아	모하비	HM74DH-H	40,200
668	승용	기아	모하비	HM74DL-L	34,585

연번	차종	제 작 사	차 명	형 식	기준가격
669	승용	기아	모하비	HM74DL-S	39,588
670	승용	기아	모하비	HM74DPG-H-L93	36,800
671	승용	기아	모하비	HM74DPG-L-L93	33,900
672	승용	기아	모하비	HM74DPH-H	35,900
673	승용	기아	모하비	HM74DPH-L	34,595
674	승용	기아	모하비	HM74DPH-S	35,611
675	승용	기아	모하비	HM74DPJ-L	32,847
676	승용	기아	모하비	HM74DPK-L	35,688
677	승용	기아	모하비	HM74DPK-S	36,755
678	승용	기아	모하비	HM74DPL-S	38,288
679	승용	기아	모하비	HM74DPN-S	38,725
680	승용	기아	모하비	JH713D-H	29,032
681	승용	기아	모하비	JH713D-L	24,511
682	승용	기아	모하비	JH713E-H	28,647
683	승용	기아	모하비	JH713E-L	22,409
684	승용	기아	모하비	JH728FD-H	41,359
685	승용	기아	모하비	JH728FE-H	45,285
686	승용	기아	모하비	JH733A-B-H	34,497
687	승용	기아	모하비	JH733A-B-L	27,230
688	승용	기아	모하비	JH733A-H	32,718
689	승용	기아	모하비	JH733A-L	29,067
690	승용	기아	모하비	JH733A-RB-H	33,827
691	승용	기아	모하비	JH733A-SB-H	37,301
692	승용	기아	모하비	JH733A-S-H	36,178
693	승용	기아	모하비	JH733A-SRB-H	42,505
694	승용	기아	모하비	JH733AS-STB-L	32,354
695	승용	기아	모하비	JH733AS-ST-L	32,465
696	승용	기아	모하비	JH733B-B-H	32,377
697	승용	기아	모하비	JH733B-B-L	28,266
698	승용	기아	모하비	JH733B-H	32,306
699	승용	기아	모하비	JH733B-RB-H	32,386
700	승용	기아	모하비	JH733B-SB-H	35,505
701	승용	기아	모하비	JH733B-S-H	32,195
702	승용	기아	모하비	JH733B-SRB-H	41,180
703	승용	기아	모하비	JH733BS-STB-L	32,254
704	승용	기아	모하비	JH733BS-ST-L	31,997
705	승용	기아	모하비	JH733B-ST-L	31,006
706	승용	기아	모하비	JH733B-TB-L	31,383
707	승용	기아	모하비	JH733B-T-L	31,212
708	승용	기아	모하비	JH733C-B-L	27,074
709	승용	기아	모하비	JH733C-L	27,539
710	승용	기아	모하비	JH733C-S-L	26,987
711	승용	기아	모하비	JH733CS-STB-L	31,958
712	승용	기아	모하비	JH733CS-ST-L	31,653
713	승용	기아	모하비	JH733C-STB-L	31,302
714	승용	기아	모하비	JH733C-ST-L	29,563
715	승용	기아	모하비	JH733C-TB-L	30,735
716	승용	기아	모하비	JH733C-T-L	29,731
717	승용	기아	모하비	JH733D-ST-L	27,672
718	승용	기아	모하비	JH733D-TB-L	28,480
719	승용	기아	모하비	JH733D-T-L	28,645
720	승용	기아	모하비	JH733E-H	32,084
721	승용	기아	모하비	JH733E-L	29,140
722	승용	기아	모하비	JH738A-B-H	35,776
723	승용	기아	모하비	JH738A-B-L	26,337
724	승용	기아	모하비	JH738A-H	31,772

연번	차종	제 작 사	차 명	형 식	기준가격
725	승용	기아	모하비	JH738A-L	28,583
726	승용	기아	모하비	JH738AS-STB-L	34,246
727	승용	기아	모하비	JH738AS-ST-L	34,382
728	승용	기아	모하비	JH738B-B-L	31,201
729	승용	기아	모하비	JH738B-H	33,016
730	승용	기아	모하비	JH738B-L	26,596
731	승용	기아	모하비	JH738B-SB-H	34,789
732	승용	기아	모하비	JH738B-S-H	33,006
733	승용	기아	모하비	JH738B-S-L	27,411
734	승용	기아	모하비	JH738BS-STB-L	34,155
735	승용	기아	모하비	JH738BS-ST-L	34,073
736	승용	기아	모하비	JH738B-STB-L	33,695
737	승용	기아	모하비	JH738B-ST-L	32,228
738	승용	기아	모하비	JH738B-TB-L	32,409
739	승용	기아	모하비	JH738B-T-L	30,519
740	승용	기아	모하비	JH738C-B-L	27,182
741	승용	기아	모하비	JH738C-L	27,276
742	승용	기아	모하비	JH738C-SB-L	27,558
743	승용	기아	모하비	JH738C-S-L	26,353
744	승용	기아	모하비	JH738CS-STB-L	33,829
745	승용	기아	모하비	JH738CS-ST-L	30,928
746	승용	기아	모하비	JH738C-STB-L	32,948
747	승용	기아	모하비	JH738C-ST-L	30,113
748	승용	기아	모하비	JH738C-TB-L	29,571
749	승용	기아	모하비	JH738C-T-L	29,915
750	승용	기아	모하비	JH738D-B-H	33,890
751	승용	기아	모하비	JH738D-B-L	26,470
752	승용	기아	모하비	JH738D-L	27,691
753	승용	기아	모하비	JH738D-S-L	28,779
754	승용	기아	모하비	JH738D-STB-L	23,959
755	승용	기아	모하비	JH738D-ST-L	30,722
756	승용	기아	모하비	JH738D-T-L	30,247
757	승용	기아	모하비	JH738E-H	33,732
758	승용	기아	모하비	JH738E-L	31,071
759	승용	기아	모하비	JH738FA-B-H	38,726
760	승용	기아	모하비	JH738FA-H	31,023
761	승용	기아	모하비	JH738FA-RB-H	42,806
762	승용	기아	모하비	JH738FA-SB-H	39,515
763	승용	기아	모하비	JH738FA-S-H	38,052
764	승용	기아	모하비	JH738FA-SRB-H	44,745
765	승용	기아	모하비	JH738FB-B-H	35,464
766	승용	기아	모하비	JH738FB-H	33,606
767	승용	기아	모하비	JH738FB-RB-H	42,749
768	승용	기아	모하비	JH738FB-SB-H	39,165
769	승용	기아	모하비	JH738FB-S-H	34,358
770	승용	기아	모하비	JH738FB-SRB-H	44,204
771	승용	기아	모하비	JH738FD-B-H	34,430
772	승용	기아	모하비	JH738FD-SB-H	39,940
773	승용	기아	모하비	JH738FD-S-H	37,492
774	승용	기아	모하비	JH738FD-SRB-H	44,555
775	승용	기아	모하비	JH738FE-H	38,256
776	승용	기아	비스토	MXL08MA-03	7,283
777	승용	기아	비스토	MXL08MA-04	7,333
778	승용	기아	비스토	MXL08MA-05	7,303
779	승용	기아	비스토	MXL08MM-05	6,321
780	승용	기아	비스토	MXL08TA-03	7,711

연번	차종	제 작 사	차 명	형 식	기준가격
781	승용	기아	비스토	MXL08TA-04	7,675
782	승용	기아	비스토	MXL08VA-05	6,316
783	승용	기아	비스토	MXL08VM-03	5,331
784	승용	기아	비스토	MXL08VM-05	5,347
785	승용	기아	비스토	MXL20FA-1	7,047
786	승용	기아	비스토	MXL20MA-1	7,055
787	승용	기아	비스토	MXL20MM-1	6,590
788	승용	기아	비스토	MXL20VM-1	5,048
789	승용	기아	비스토	MXL21TA-1	8,510
790	승용	기아	비스토	MXLA-2	6,629
791	승용	기아	비스토	MXLFA-1	6,806
792	승용	기아	비스토	MXLFM-1	5,800
793	승용	기아	비스토	MXLJA-1	6,723
794	승용	기아	비스토	MXLM-2	5,633
795	승용	기아	비스토	MXLM-3	5,920
796	승용	기아	세라토	FEN12A	9,452
797	승용	기아	세라토	FEN13A	11,830
798	승용	기아	세라토	FEN23A	12,124
799	승용	기아	세피아	B5-25LD	7,263
800	승용	기아	세피아	B5-25LDA	9,050
801	승용	기아	세피아	B5-25LX	6,108
802	승용	기아	세피아	B5-25LXA	6,707
803	승용	기아	세피아II	FBN12A	7,712
804	승용	기아	세피아II	FBN12B	7,390
805	승용	기아	세피아II	FBN13A	8,315
806	승용	기아	세피아II	FBN13B	7,321
807	승용	기아	세피아II	FBN22A	8,009
808	승용	기아	세피아II	FBN22B	8,018
809	승용	기아	세피아II	FBN23A	9,303
810	승용	기아	세피아II	FBN23B	8,077
811	승용	기아	세피아II	FBN32A	8,872
812	승용	기아	세피아II	FBN33A	9,376
813	승용	기아	세피아II	FBN33B	8,126
814	승용	기아	세피아레오	B525HD	8,240
815	승용	기아	세피아레오	B525HDA	8,680
816	승용	기아	세피아레오	B525HX	7,818
817	승용	기아	세피아레오	B525HXA	8,820
818	승용	기아	슈마	FBH12A	7,645
819	승용	기아	슈마	FBH12B	8,981
820	승용	기아	슈마	FBH13B	8,285
821	승용	기아	슈마	FBH22A	9,276
822	승용	기아	슈마	FBH22B	8,189
823	승용	기아	슈마	FBH23A	9,651
824	승용	기아	슈마	FBH23B	10,625
825	승용	기아	슈마	FBH32B	9,190
826	승용	기아	슈마	FBH33B	10,414
827	승용	기아	스펙트라	FBN32C	9,244
828	승용	기아	스펙트라	FBN33C	10,392
829	승용	기아	스펙트라	FBN33G	11,218
830	승용	기아	스펙트라	FBN52C	9,230
831	승용	기아	스펙트라	FBN52F	8,546
832	승용	기아	스펙트라	FBN53C	9,230
833	승용	기아	스펙트라	FBN53F	9,625
834	승용	기아	스펙트라	FBN53G	9,395
835	승용	기아	스펙트라	FBN62C	9,278
836	승용	기아	스펙트라	FBN62F	9,646

연번	차종	제 작 사	차 명	형 식	기준가격
837	승용	기아	스펙트라	FBN62G	9,550
838	승용	기아	스펙트라	FBN63C	10,348
839	승용	기아	스펙트라	FBN63E	10,777
840	승용	기아	스펙트라	FBN63F	10,673
841	승용	기아	스펙트라	FBN63G	10,562
842	승용	기아	스펙트라왕	FBH62C	9,757
843	승용	기아	스펙트라왕	FBH62F	9,606
844	승용	기아	스펙트라왕	FBH63C	11,030
845	승용	기아	스펙트라왕	FBH63D	9,471
846	승용	기아	스펙트라왕	FBH63F	11,049
847	승용	기아	스펙트라왕	FBH63H	10,542
848	승용	기아	스포티지	FE-26HD	14,557
849	승용	기아	스포티지	FE-26HDA	14,557
850	승용	기아	스포티지	FE-26HT	12,618
851	승용	기아	스포티지	FE-26HTA	14,345
852	승용	기아	스포티지	HW-26HT	11,818
853	승용	기아	스포티지	JA4D65A	13,954
854	승용	기아	스포티지	JA4D65B	13,295
855	승용	기아	스포티지	JA4D78A	15,120
856	승용	기아	스포티지	JA4D78B	13,725
857	승용	기아	스포티지	JE512C	14,402
858	승용	기아	스포티지	JE512E6	15,406
859	승용	기아	스포티지	JE512F6	16,562
860	승용	기아	스포티지	JE513C	15,547
861	승용	기아	스포티지	JE513D	17,481
862	승용	기아	스포티지	JE513E6	16,550
863	승용	기아	스포티지	JE513F6	18,435
864	승용	기아	스포티지	JE518D	19,059
865	승용	기아	스포티지	JE518E6	17,302
866	승용	기아	스포티지	JE518F6	19,873
867	승용	기아	스포티지	JE523C	15,432
868	승용	기아	스포티지	JE523E6	16,231
869	승용	기아	스포티지	JE523G-HG	16,000
870	승용	기아	스포티지	JE523G-LW	14,662
871	승용	기아	스포티지	JE523H-HG	16,066
872	승용	기아	스포티지	JE523H-LW	14,658
873	승용	기아	스포티지	JE523J-HG	15,164
874	승용	기아	스포티지	JE523J-LW	13,492
875	승용	기아	스포티지	JE523L	14,156
876	승용	기아	스포티지	JE552F	18,431
877	승용	기아	스포티지	JE552G-HG	18,094
878	승용	기아	스포티지	JE552G-LW	16,585
879	승용	기아	스포티지	JE552H-HG	18,123
880	승용	기아	스포티지	JE552H-LW	16,259
881	승용	기아	스포티지	JE552J-HG	17,151
882	승용	기아	스포티지	JE552J-LW	16,553
883	승용	기아	스포티지	JE552K-LW	15,173
884	승용	기아	스포티지	JE553E	18,016
885	승용	기아	스포티지	JE553F	19,191
886	승용	기아	스포티지	JE553G-HG	18,822
887	승용	기아	스포티지	JE553G-LW	17,035
888	승용	기아	스포티지	JE553H-HG	18,987
889	승용	기아	스포티지	JE553H-LW	17,160
890	승용	기아	스포티지	JE553J-HG	18,070
891	승용	기아	스포티지	JE553J-LW	17,042
892	승용	기아	스포티지	JE553K-LW	16,463

연번	차종	제 작 사	차 명	형 식	기준가격
893	승용	기아	스포티지	JE555G-HG	19,704
894	승용	기아	스포티지	JE555G-LW	17,233
895	승용	기아	스포티지	JE555H-HG	20,042
896	승용	기아	스포티지	JE555H-LW	16,988
897	승용	기아	스포티지	JE555J-HG	19,152
898	승용	기아	스포티지	JE555J-LW	17,314
899	승용	기아	스포티지	JE555K-LW	16,180
900	승용	기아	스포티지	KM52BA	14,164
901	승용	기아	스포티지	KM55AA	16,251
902	승용	기아	스포티지	KM55BA	18,161
903	승용	기아	스포티지	KM55CA	19,063
904	승용	기아	스포티지	KR-DW5-16	18,022
905	승용	기아	스포티지	L53AE-L	20,087
906	승용	기아	스포티지	L53AF-L	18,498
907	승용	기아	스포티지	L53BF-L	19,818
908	승용	기아	스포티지	L53BF-S	21,951
909	승용	기아	스포티지	L53BF-T	24,178
910	승용	기아	스포티지	L53DD-S-E5	23,440
911	승용	기아	스포티지	L53DE-L	19,137
912	승용	기아	스포티지	L53DF-T	26,672
913	승용	기아	스포티지	L56BE-S	21,256
914	승용	기아	스포티지	L56BF-S	23,569
915	승용	기아	스포티지	L56DE-T	27,848
916	승용	기아	스포티지	QL53BA-G-O	24,575
917	승용	기아	스포티지	QL53BA-G-S	23,048
918	승용	기아	스포티지	QL53BA-S-O	25,333
919	승용	기아	스포티지	QL53BA-S-S	24,530
920	승용	기아	스포티지	QL53BA-T-O	19,089
921	승용	기아	스포티지	RE26HTA	15,362
922	승용	기아	스포티지	RT-26HT	13,505
923	승용	기아	스포티지	SL51BA-L	16,057
924	승용	기아	스포티지	SL51BA-S	18,968
925	승용	기아	스포티지	SL51BA-T	23,073
926	승용	기아	스포티지	SL53AA-L	19,253
927	승용	기아	스포티지	SL53AA-S	23,152
928	승용	기아	스포티지	SL53AC-L	19,100
929	승용	기아	스포티지	SL53AC-S	22,876
930	승용	기아	스포티지	SL53AD-L-E5	19,400
931	승용	기아	스포티지	SL53AE-L	19,669
932	승용	기아	스포티지	SL53AF-L	18,609
933	승용	기아	스포티지	SL53AI-L	17,595
934	승용	기아	스포티지	SL53BA-L	20,300
935	승용	기아	스포티지	SL53BA-S	22,969
936	승용	기아	스포티지	SL53BA-T	26,650
937	승용	기아	스포티지	SL53BC-L	21,169
938	승용	기아	스포티지	SL53BC-S	22,100
939	승용	기아	스포티지	SL53BC-T	24,300
940	승용	기아	스포티지	SL53BD-L-E5	21,057
941	승용	기아	스포티지	SL53BD-S-E5	22,054
942	승용	기아	스포티지	SL53BD-T-E5	25,220
943	승용	기아	스포티지	SL53BE-L	21,022
944	승용	기아	스포티지	SL53BE-S	22,466
945	승용	기아	스포티지	SL53BE-T	25,239
946	승용	기아	스포티지	SL53BF-L	20,175
947	승용	기아	스포티지	SL53BF-S	21,539
948	승용	기아	스포티지	SL53BF-T	24,357

연번	차종	제 작 사	차 명	형 식	기준가격
949	승용	기아	스포티지	SL53BG-L	20,312
950	승용	기아	스포티지	SL53BG-S	22,630
951	승용	기아	스포티지	SL53BG-T	24,312
952	승용	기아	스포티지	SL53BI-L	20,766
953	승용	기아	스포티지	SL53BI-S	22,494
954	승용	기아	스포티지	SL53BI-T	23,951
955	승용	기아	스포티지	SL53CA-L	19,720
956	승용	기아	스포티지	SL53CC-L	20,067
957	승용	기아	스포티지	SL53CD-L-E5	19,600
958	승용	기아	스포티지	SL53CE-L	19,241
959	승용	기아	스포티지	SL53DA-L	21,349
960	승용	기아	스포티지	SL53DA-S	24,141
961	승용	기아	스포티지	SL53DA-T	28,370
962	승용	기아	스포티지	SL53DC-L	21,595
963	승용	기아	스포티지	SL53DC-S	23,300
964	승용	기아	스포티지	SL53DC-T	26,600
965	승용	기아	스포티지	SL53DD-L-E5	18,400
966	승용	기아	스포티지	SL53DD-S-E5	23,566
967	승용	기아	스포티지	SL53DD-T-E5	28,000
968	승용	기아	스포티지	SL53DE-L	19,137
969	승용	기아	스포티지	SL53DE-S	24,481
970	승용	기아	스포티지	SL53DE-T	28,721
971	승용	기아	스포티지	SL53DF-L	18,848
972	승용	기아	스포티지	SL53DF-S	23,675
973	승용	기아	스포티지	SL53DG-S	23,903
974	승용	기아	스포티지	SL53DG-T	25,948
975	승용	기아	스포티지	SL53DI-L	18,847
976	승용	기아	스포티지	SL53DI-S	22,282
977	승용	기아	스포티지	SL53DI-T	25,518
978	승용	기아	스포티지	SL56BC-L	17,274
979	승용	기아	스포티지	SL56BC-S	21,000
980	승용	기아	스포티지	SL56BC-T	23,400
981	승용	기아	스포티지	SL56BD-S-92	22,000
982	승용	기아	스포티지	SL56BD-T-92	24,900
983	승용	기아	스포티지	SL56BE-S	22,530
984	승용	기아	스포티지	SL56BE-T	24,463
985	승용	기아	스포티지	SL56BF-L	19,041
986	승용	기아	스포티지	SL56BF-S	22,494
987	승용	기아	스포티지	SL56BH-S	22,312
988	승용	기아	스포티지	SL56BI-L	19,440
989	승용	기아	스포티지	SL56BI-S	22,221
990	승용	기아	스포티지	SL56DC-S	22,529
991	승용	기아	스포티지	SL56DC-T	25,507
992	승용	기아	스포티지	SL56DD-T-92	26,300
993	승용	기아	스포티지	SL56DE-T	25,973
994	승용	기아	스포티지그랜드	FE-26WDA	13,700
995	승용	기아	스포티지그랜드	JAW35A	11,685
996	승용	기아	스포티지그랜드	JAW65A	11,983
997	승용	기아	스포티지그랜드	JAW78A	17,112
998	승용	기아	스포티지그랜드	RE26WTA	13,700
999	승용	기아	스포티지그랜드	RT-26WT	14,063
1000	승용	기아	스포티지렌탈	SL53DA-L	18,576
1001	승용	기아	스포티지렌탈	SL53DC-L	19,002
1002	승용	기아	쏘라토	FEH22C6	11,131
1003	승용	기아	쏘라토	FEH23C	11,956
1004	승용	기아	쏘라토	FEH23CR	12,481



연번	차종	제 작 사	차 명	형 식	기준가격
1005	승용	기아	쏘라토	FEH23CR6	13,198
1006	승용	기아	쏘라토	FEH32C6	11,573
1007	승용	기아	쏘라토	FEH32E-GOLD	13,518
1008	승용	기아	쏘라토	FEH32F-GOLD	12,624
1009	승용	기아	쏘라토	FEH72E-GLS	11,230
1010	승용	기아	쏘라토	FEH72E-GOLD	12,422
1011	승용	기아	쏘라토	FEH72F-GLS	10,412
1012	승용	기아	쏘라토	FEH72F-GOLD	12,511
1013	승용	기아	쏘라토	FEH73E-GLS	12,588
1014	승용	기아	쏘라토	FEH73E-GOLD	13,559
1015	승용	기아	쏘라토	FEH73E-LS	12,252
1016	승용	기아	쏘라토	FEH73F-GLS	12,059
1017	승용	기아	쏘라토	FEH73F-GOLD	12,750
1018	승용	기아	쏘라토	FEN12B	9,507
1019	승용	기아	쏘라토	FEN12C	9,492
1020	승용	기아	쏘라토	FEN13B	11,264
1021	승용	기아	쏘라토	FEN13BA	12,645
1022	승용	기아	쏘라토	FEN13C	11,167
1023	승용	기아	쏘라토	FEN22B	11,904
1024	승용	기아	쏘라토	FEN22C6	11,136
1025	승용	기아	쏘라토	FEN23B	13,633
1026	승용	기아	쏘라토	FEN23C	11,571
1027	승용	기아	쏘라토	FEN23C6	11,692
1028	승용	기아	쏘라토	FEN23CA	12,801
1029	승용	기아	쏘라토	FEN23CA6	13,612
1030	승용	기아	쏘라토	FEN23CR6	13,264
1031	승용	기아	쏘라토	FEN32C	13,147
1032	승용	기아	쏘라토	FEN53C	12,836
1033	승용	기아	쏘라토	FEN53C6	13,711
1034	승용	기아	쏘라토	FEN62C6	13,430
1035	승용	기아	쏘라토	FEN62CR6	13,889
1036	승용	기아	쏘라토	FEN62E-GLS	13,146
1037	승용	기아	쏘라토	FEN62F-GL	10,008
1038	승용	기아	쏘라토	FEN62F-GLS	13,909
1039	승용	기아	쏘라토	FEN63C6	14,010
1040	승용	기아	쏘라토	FEN63E-GLS	14,154
1041	승용	기아	쏘라토	FEN63F-GLS	13,259
1042	승용	기아	쏘라토	FEN72E-GL	9,516
1043	승용	기아	쏘라토	FEN72E-GLS	10,969
1044	승용	기아	쏘라토	FEN72E-GOLD	12,507
1045	승용	기아	쏘라토	FEN72E-LS	12,563
1046	승용	기아	쏘라토	FEN72F-GL	9,563
1047	승용	기아	쏘라토	FEN72F-GLS	10,522
1048	승용	기아	쏘라토	FEN72F-GOLD	12,599
1049	승용	기아	쏘라토	FEN72F-LS	12,475
1050	승용	기아	쏘라토	FEN73E-GL	10,593
1051	승용	기아	쏘라토	FEN73E-GLS	11,875
1052	승용	기아	쏘라토	FEN73E-GOLD	13,573
1053	승용	기아	쏘라토	FEN73E-LS	13,006
1054	승용	기아	쏘라토	FEN73F-GL	9,690
1055	승용	기아	쏘라토	FEN73F-GLS	11,548
1056	승용	기아	쏘라토	FEN73F-GOLD	12,547
1057	승용	기아	쏘라토	FEN73F-LS	12,383
1058	승용	기아	쏘렌토	JC543N	21,425
1059	승용	기아	쏘렌토	JC543N8	18,066
1060	승용	기아	쏘렌토	JC543N8-ECO	19,390

연번	차종	제 작 사	차 명	형 식	기준가격
1061	승용	기아	쏘렌토	JC543N-HG	24,649
1062	승용	기아	쏘렌토	JC543N-HG8	18,935
1063	승용	기아	쏘렌토	JC543NR	22,551
1064	승용	기아	쏘렌토	JC543NR-HG	19,648
1065	승용	기아	쏘렌토	JC543P9	18,899
1066	승용	기아	쏘렌토	JC543P-HG9	23,627
1067	승용	기아	쏘렌토	JC545N	22,676
1068	승용	기아	쏘렌토	JC545N8	22,948
1069	승용	기아	쏘렌토	JC545P9	22,220
1070	승용	기아	쏘렌토	JC548FN-HG8	24,814
1071	승용	기아	쏘렌토	JC548N	20,288
1072	승용	기아	쏘렌토	JC548N8	19,690
1073	승용	기아	쏘렌토	JC548N-HG	22,792
1074	승용	기아	쏘렌토	JC548N-HG8	20,760
1075	승용	기아	쏘렌토	JC548NR	21,634
1076	승용	기아	쏘렌토	JC548NR-HG	21,595
1077	승용	기아	쏘렌토	JC548P9	19,936
1078	승용	기아	쏘렌토	JC548P-HG9	22,029
1079	승용	기아	쏘렌토	JC712M2	20,655
1080	승용	기아	쏘렌토	JC712MR2	20,107
1081	승용	기아	쏘렌토	JC713M2	19,982
1082	승용	기아	쏘렌토	JC713MR2	20,737
1083	승용	기아	쏘렌토	JC715MR	21,946
1084	승용	기아	쏘렌토	JC718M	21,068
1085	승용	기아	쏘렌토	JC718MR	21,254
1086	승용	기아	쏘렌토	JC738FDA	32,146
1087	승용	기아	쏘렌토	JC738FKA6	19,995
1088	승용	기아	쏘렌토	JC743M-HG	22,575
1089	승용	기아	쏘렌토	JC743MR-HG	21,821
1090	승용	기아	쏘렌토	JC743MR-SL-HG	26,186
1091	승용	기아	쏘렌토	JC743M-SL-HG	26,288
1092	승용	기아	쏘렌토	JC743N	18,360
1093	승용	기아	쏘렌토	JC743N8	18,503
1094	승용	기아	쏘렌토	JC743N-HG	22,586
1095	승용	기아	쏘렌토	JC743N-HG8	22,089
1096	승용	기아	쏘렌토	JC743N-HG8A	21,395
1097	승용	기아	쏘렌토	JC743NR	20,523
1098	승용	기아	쏘렌토	JC743NR-HG	22,396
1099	승용	기아	쏘렌토	JC743NR-HG8	21,746
1100	승용	기아	쏘렌토	JC743NR-HG8A	20,374
1101	승용	기아	쏘렌토	JC743P9	20,996
1102	승용	기아	쏘렌토	JC743P-HG9	22,567
1103	승용	기아	쏘렌토	JC743PR-HG9	22,417
1104	승용	기아	쏘렌토	JC745FN-HG	19,047
1105	승용	기아	쏘렌토	JC745N8	23,188
1106	승용	기아	쏘렌토	JC745P9	21,116
1107	승용	기아	쏘렌토	JC748FM-HG	27,795
1108	승용	기아	쏘렌토	JC748FMR-HG	28,136
1109	승용	기아	쏘렌토	JC748FN-HG	25,692
1110	승용	기아	쏘렌토	JC748FN-HG8	26,372
1111	승용	기아	쏘렌토	JC748FN-HG8A	26,691
1112	승용	기아	쏘렌토	JC748FNR-HG	29,347
1113	승용	기아	쏘렌토	JC748FP-HG9	26,560
1114	승용	기아	쏘렌토	JC748M-HG	25,327
1115	승용	기아	쏘렌토	JC748MR-HG	23,584
1116	승용	기아	쏘렌토	JC748N	20,107

연번	차종	제 작 사	차 명	형 식	기준가격
1117	승용	기아	쏘렌토	JC748N8	20,476
1118	승용	기아	쏘렌토	JC748N-HG	22,955
1119	승용	기아	쏘렌토	JC748N-HG8	23,484
1120	승용	기아	쏘렌토	JC748N-HG8A	21,423
1121	승용	기아	쏘렌토	JC748NR	21,464
1122	승용	기아	쏘렌토	JC748NR-HG	25,417
1123	승용	기아	쏘렌토	JC748P9	20,300
1124	승용	기아	쏘렌토	JC748P-HG9	23,181
1125	승용	기아	쏘렌토	UM5ABA-G	25,964
1126	승용	기아	쏘렌토	UM5ABA-L	25,236
1127	승용	기아	쏘렌토	UM5ABA-P	28,100
1128	승용	기아	쏘렌토	UM5ABA-P-O	28,645
1129	승용	기아	쏘렌토	UM5ABA-S-O	30,055
1130	승용	기아	쏘렌토	UM5ABA-T-O	31,230
1131	승용	기아	쏘렌토	UM5ABB-G	27,055
1132	승용	기아	쏘렌토	UM5ABB-L	24,717
1133	승용	기아	쏘렌토	UM5ABB-P	28,100
1134	승용	기아	쏘렌토	UM5ABB-P-O	28,827
1135	승용	기아	쏘렌토	UM5ABB-S-O	31,491
1136	승용	기아	쏘렌토	UM5ABB-T-O	33,809
1137	승용	기아	쏘렌토	UM5ABC-G	25,491
1138	승용	기아	쏘렌토	UM5ABC-L	24,773
1139	승용	기아	쏘렌토	UM5ABC-P	27,582
1140	승용	기아	쏘렌토	UM5ABC-P-O	28,300
1141	승용	기아	쏘렌토	UM5ABC-S-O	29,809
1142	승용	기아	쏘렌토	UM5ABC-T-O	30,927
1143	승용	기아	쏘렌토	UM5ADA-P	30,009
1144	승용	기아	쏘렌토	UM5ADA-P-O	30,555
1145	승용	기아	쏘렌토	UM5ADA-S-O	31,373
1146	승용	기아	쏘렌토	UM5ADA-T-O	33,055
1147	승용	기아	쏘렌토	UM5ADB-P	30,009
1148	승용	기아	쏘렌토	UM5ADB-P-O	30,612
1149	승용	기아	쏘렌토	UM5ADB-S-O	31,855
1150	승용	기아	쏘렌토	UM5ADB-T-O	33,560
1151	승용	기아	쏘렌토	UM5ADC-P	29,455
1152	승용	기아	쏘렌토	UM5ADC-P-O	30,173
1153	승용	기아	쏘렌토	UM5ADC-S-O	30,927
1154	승용	기아	쏘렌토	UM5ADC-T-O	36,673
1155	승용	기아	쏘렌토	UM5BBA-G	26,691
1156	승용	기아	쏘렌토	UM5BBA-P	28,509
1157	승용	기아	쏘렌토	UM5BBA-P-O	29,055
1158	승용	기아	쏘렌토	UM5BBA-S-O	30,464
1159	승용	기아	쏘렌토	UM5BBA-T-O	31,579
1160	승용	기아	쏘렌토	UM5BBB-P	27,645
1161	승용	기아	쏘렌토	UM5BBB-P-O	28,882
1162	승용	기아	쏘렌토	UM5BBB-S-O	30,866
1163	승용	기아	쏘렌토	UM5BBB-T-O	32,327
1164	승용	기아	쏘렌토	UM5BBC-P	27,991
1165	승용	기아	쏘렌토	UM5BBC-P-O	28,709
1166	승용	기아	쏘렌토	UM5BBC-S-O	30,303
1167	승용	기아	쏘렌토	UM5BBC-T-O	31,415
1168	승용	기아	쏘렌토	UM5BDA-P	30,418
1169	승용	기아	쏘렌토	UM5BDA-P-O	30,964
1170	승용	기아	쏘렌토	UM5BDA-S-O	32,373
1171	승용	기아	쏘렌토	UM5BDA-T-O	36,600
1172	승용	기아	쏘렌토	UM5BDB-P	29,487

연번	차종	제 작 사	차 명	형 식	기준가격
1173	승용	기아	쏘렌토	UM5BDB-P-O	30,831
1174	승용	기아	쏘렌토	UM5BDB-S-O	33,809
1175	승용	기아	쏘렌토	UM5BDB-T-O	37,306
1176	승용	기아	쏘렌토	UM5BDC-P	29,864
1177	승용	기아	쏘렌토	UM5BDC-P-O	30,579
1178	승용	기아	쏘렌토	UM5BDC-S-O	32,091
1179	승용	기아	쏘렌토	UM5BDC-T-O	37,309
1180	승용	기아	쏘렌토	UM7ABA-P	28,691
1181	승용	기아	쏘렌토	UM7ABA-P-O	29,236
1182	승용	기아	쏘렌토	UM7ABA-S-O	29,782
1183	승용	기아	쏘렌토	UM7ABA-T-O	31,736
1184	승용	기아	쏘렌토	UM7ABB-P	28,691
1185	승용	기아	쏘렌토	UM7ABB-P-O	28,827
1186	승용	기아	쏘렌토	UM7ABB-S-O	30,191
1187	승용	기아	쏘렌토	UM7ABB-T-O	32,673
1188	승용	기아	쏘렌토	UM7ABC-P	27,318
1189	승용	기아	쏘렌토	UM7ABC-P-O	28,036
1190	승용	기아	쏘렌토	UM7ABC-S-O	30,391
1191	승용	기아	쏘렌토	UM7ABC-T-O	35,309
1192	승용	기아	쏘렌토	UM7ADA-P	30,600
1193	승용	기아	쏘렌토	UM7ADA-P-O	31,145
1194	승용	기아	쏘렌토	UM7ADA-S-O	34,782
1195	승용	기아	쏘렌토	UM7ADA-T-O	36,782
1196	승용	기아	쏘렌토	UM7ADB-P	30,618
1197	승용	기아	쏘렌토	UM7ADB-P-O	30,494
1198	승용	기아	쏘렌토	UM7ADB-S-O	33,018
1199	승용	기아	쏘렌토	UM7ADB-T-O	33,353
1200	승용	기아	쏘렌토	UM7ADC-P	28,836
1201	승용	기아	쏘렌토	UM7ADC-P-O	30,755
1202	승용	기아	쏘렌토	UM7ADC-S-O	31,509
1203	승용	기아	쏘렌토	UM7ADC-T-O	37,182
1204	승용	기아	쏘렌토	UM7BBA-P	29,100
1205	승용	기아	쏘렌토	UM7BBA-P-O	29,645
1206	승용	기아	쏘렌토	UM7BBA-S-O	30,191
1207	승용	기아	쏘렌토	UM7BBA-T-O	32,375
1208	승용	기아	쏘렌토	UM7BBB-P	28,523
1209	승용	기아	쏘렌토	UM7BBB-P-O	29,623
1210	승용	기아	쏘렌토	UM7BBB-S-O	30,587
1211	승용	기아	쏘렌토	UM7BBB-T-O	32,479
1212	승용	기아	쏘렌토	UM7BBC-P	27,727
1213	승용	기아	쏘렌토	UM7BBC-P-O	29,311
1214	승용	기아	쏘렌토	UM7BBC-S-O	30,982
1215	승용	기아	쏘렌토	UM7BBC-T-O	31,909
1216	승용	기아	쏘렌토	UM7BDA-P	31,009
1217	승용	기아	쏘렌토	UM7BDA-P-O	31,555
1218	승용	기아	쏘렌토	UM7BDA-S-O	32,100
1219	승용	기아	쏘렌토	UM7BDA-T-O	37,191
1220	승용	기아	쏘렌토	UM7BDB-P	29,438
1221	승용	기아	쏘렌토	UM7BDB-P-O	30,564
1222	승용	기아	쏘렌토	UM7BDB-S-O	34,464
1223	승용	기아	쏘렌토	UM7BDB-T-O	36,403
1224	승용	기아	쏘렌토	UM7BDC-P	29,327
1225	승용	기아	쏘렌토	UM7BDC-P-O	31,164
1226	승용	기아	쏘렌토	UM7BDC-S-O	32,673
1227	승용	기아	쏘렌토	UM7BDC-T-O	37,964
1228	승용	기아	쏘렌토	XM71BA-L	21,628

연번	차종	제 작 사	차 명	형 식	기준가격
1229	승용	기아	쏘렌토	XM71BA-S	24,203
1230	승용	기아	쏘렌토	XM71BB-S	26,210
1231	승용	기아	쏘렌토	XM72BA-L	20,720
1232	승용	기아	쏘렌토	XM72BA-S	24,353
1233	승용	기아	쏘렌토	XM72BB-L	21,388
1234	승용	기아	쏘렌토	XM72BB-S	23,489
1235	승용	기아	쏘렌토	XM74BA-L	24,134
1236	승용	기아	쏘렌토	XM74BA-S	25,840
1237	승용	기아	쏘렌토	XM74BA-T	30,589
1238	승용	기아	쏘렌토	XM74BB-L	23,530
1239	승용	기아	쏘렌토	XM74BB-S	27,622
1240	승용	기아	쏘렌토	XM74BB-T	31,912
1241	승용	기아	쏘렌토	XM74BD-L	22,374
1242	승용	기아	쏘렌토	XM74BD-S	26,510
1243	승용	기아	쏘렌토	XM74BD-T	30,513
1244	승용	기아	쏘렌토	XM74DA-L	26,186
1245	승용	기아	쏘렌토	XM74DA-S	29,380
1246	승용	기아	쏘렌토	XM74DA-T	33,503
1247	승용	기아	쏘렌토	XM74DB-L	23,121
1248	승용	기아	쏘렌토	XM74DB-S	29,687
1249	승용	기아	쏘렌토	XM74DB-T	34,504
1250	승용	기아	쏘렌토	XM74DD-L	23,263
1251	승용	기아	쏘렌토	XM74DD-S	29,073
1252	승용	기아	쏘렌토	XM74DD-T	32,586
1253	승용	기아	쏘렌토	XM75BA-L	23,077
1254	승용	기아	쏘렌토	XM75BA-S	24,747
1255	승용	기아	쏘렌토	XM75BA-T	29,436
1256	승용	기아	쏘렌토	XM75BB-L	23,582
1257	승용	기아	쏘렌토	XM75BB-S	25,184
1258	승용	기아	쏘렌토	XM75BB-T	29,657
1259	승용	기아	쏘렌토	XM75BC-L	24,441
1260	승용	기아	쏘렌토	XM75BC-S	25,911
1261	승용	기아	쏘렌토	XM75BC-T	30,405
1262	승용	기아	쏘렌토	XM75BD-L	23,603
1263	승용	기아	쏘렌토	XM75BD-S	24,900
1264	승용	기아	쏘렌토	XM75BD-T	29,400
1265	승용	기아	쏘렌토	XMF55BA-L-E5	21,223
1266	승용	기아	쏘렌토	XMF55BA-P-E5	23,939
1267	승용	기아	쏘렌토	XMF55BA-S-E5	26,919
1268	승용	기아	쏘렌토	XMF55BB-H	29,974
1269	승용	기아	쏘렌토	XMF55BB-L	23,814
1270	승용	기아	쏘렌토	XMF55BB-P	24,392
1271	승용	기아	쏘렌토	XMF55BB-S	25,536
1272	승용	기아	쏘렌토	XMF55BB-T	27,325
1273	승용	기아	쏘렌토	XMF55BC-H	30,100
1274	승용	기아	쏘렌토	XMF55BC-L	24,055
1275	승용	기아	쏘렌토	XMF55BC-T	26,918
1276	승용	기아	쏘렌토	XMF55DA-L-E5	23,918
1277	승용	기아	쏘렌토	XMF55DA-P-E5	25,883
1278	승용	기아	쏘렌토	XMF55DA-S-E5	27,006
1279	승용	기아	쏘렌토	XMF55DB-H	31,141
1280	승용	기아	쏘렌토	XMF55DB-L	22,908
1281	승용	기아	쏘렌토	XMF55DB-P	25,797
1282	승용	기아	쏘렌토	XMF55DB-S	27,543
1283	승용	기아	쏘렌토	XMF55DB-T	29,284
1284	승용	기아	쏘렌토	XMF55DC-H	32,056

연번	차종	제 작 사	차 명	형 식	기준가격
1285	승용	기아	쏘렌토	XMf55DC-S	25,640
1286	승용	기아	쏘렌토	XMf55DC-T	29,400
1287	승용	기아	쏘렌토	XMf74BA-H-E5	26,974
1288	승용	기아	쏘렌토	XMf74BA-L-E5	23,100
1289	승용	기아	쏘렌토	XMf74BA-P-E5	27,500
1290	승용	기아	쏘렌토	XMf74BA-S-E5	26,775
1291	승용	기아	쏘렌토	XMf74BA-T-E5	25,348
1292	승용	기아	쏘렌토	XMf74BB-H	30,579
1293	승용	기아	쏘렌토	XMf74BB-P	24,901
1294	승용	기아	쏘렌토	XMf74BB-S	27,397
1295	승용	기아	쏘렌토	XMf74BB-T	27,358
1296	승용	기아	쏘렌토	XMf74BC-H	30,606
1297	승용	기아	쏘렌토	XMf74BC-S	26,616
1298	승용	기아	쏘렌토	XMf74BC-T	29,079
1299	승용	기아	쏘렌토	XMf74DA-H-E5	27,112
1300	승용	기아	쏘렌토	XMf74DA-L-E5	25,593
1301	승용	기아	쏘렌토	XMf74DA-P-E5	29,338
1302	승용	기아	쏘렌토	XMf74DA-S-E5	27,518
1303	승용	기아	쏘렌토	XMf74DA-T-E5	26,080
1304	승용	기아	쏘렌토	XMf74DB-H	32,527
1305	승용	기아	쏘렌토	XMf74DB-L	23,716
1306	승용	기아	쏘렌토	XMf74DB-P	24,447
1307	승용	기아	쏘렌토	XMf74DB-S	25,252
1308	승용	기아	쏘렌토	XMf74DB-T	29,703
1309	승용	기아	쏘렌토	XMf74DC-H	34,045
1310	승용	기아	쏘렌토	XMf74DC-L	23,713
1311	승용	기아	쏘렌토	XMf74DC-S	28,418
1312	승용	기아	쏘렌토	XMf74DC-T	30,788
1313	승용	기아	쏘렌토	XMf75BA-H-E5	30,616
1314	승용	기아	쏘렌토	XMf75BA-L-E5	23,644
1315	승용	기아	쏘렌토	XMf75BA-P-E5	23,111
1316	승용	기아	쏘렌토	XMf75BA-S-E5	25,044
1317	승용	기아	쏘렌토	XMf75BA-T-E5	28,848
1318	승용	기아	쏘렌토	XMf75BB-H	29,600
1319	승용	기아	쏘렌토	XMf75BB-L	23,496
1320	승용	기아	쏘렌토	XMf75BB-P	25,191
1321	승용	기아	쏘렌토	XMf75BB-S	25,718
1322	승용	기아	쏘렌토	XMf75BB-T	26,900
1323	승용	기아	쏘렌토	XMf75BC-H	30,809
1324	승용	기아	쏘렌토	XMf75BC-S	26,327
1325	승용	기아	쏘렌토	XMf75BC-T	27,309
1326	승용	기아	쏘렌토	XMf75DA-H-E5	34,540
1327	승용	기아	쏘렌토	XMf75DA-L-E5	25,700
1328	승용	기아	쏘렌토	XMf75DA-P-E5	27,900
1329	승용	기아	쏘렌토	XMf75DA-S-E5	29,418
1330	승용	기아	쏘렌토	XMf75DA-T-E5	31,727
1331	승용	기아	쏘렌토	XMf75DB-H	32,730
1332	승용	기아	쏘렌토	XMf75DB-L	23,681
1333	승용	기아	쏘렌토	XMf75DB-P	24,149
1334	승용	기아	쏘렌토	XMf75DB-S	27,807
1335	승용	기아	쏘렌토	XMf75DB-T	29,518
1336	승용	기아	쏘렌토	XMf75DC-H	31,691
1337	승용	기아	쏘렌토	XMf75DC-S	28,327
1338	승용	기아	쏘렌토	XMf75DC-T	29,946
1339	승용	기아	쏘렌토GL	JC712J	18,105
1340	승용	기아	쏘렌토GL	JC712J6	18,337

연번	차종	제 작 사	차 명	형 식	기준가격
1341	승용	기아	쏘렌토GL	JC712JA6	18,510
1342	승용	기아	쏘렌토GL	JC713A	20,599
1343	승용	기아	쏘렌토GL	JC713AB	21,133
1344	승용	기아	쏘렌토GL	JC713C	20,935
1345	승용	기아	쏘렌토GL	JC713CB	21,168
1346	승용	기아	쏘렌토GL	JC713E	21,012
1347	승용	기아	쏘렌토GL	JC713G	20,251
1348	승용	기아	쏘렌토GL	JC713G2	20,116
1349	승용	기아	쏘렌토GL	JC713GB2	21,289
1350	승용	기아	쏘렌토GL	JC713J	20,079
1351	승용	기아	쏘렌토GL	JC713J6	20,076
1352	승용	기아	쏘렌토GL	JC713JA6	20,399
1353	승용	기아	쏘렌토GL	JC713JB	20,749
1354	승용	기아	쏘렌토GL	JC713JB6	20,475
1355	승용	기아	쏘렌토GL	JC715A	20,678
1356	승용	기아	쏘렌토GL	JC715AB	21,191
1357	승용	기아	쏘렌토GL	JC715C	20,612
1358	승용	기아	쏘렌토GL	JC715FAA	20,793
1359	승용	기아	쏘렌토GL	JC715J6	20,469
1360	승용	기아	쏘렌토GL	JC718A	22,885
1361	승용	기아	쏘렌토GL	JC718AB	22,573
1362	승용	기아	쏘렌토GL	JC718AR	22,952
1363	승용	기아	쏘렌토GL	JC718C	22,738
1364	승용	기아	쏘렌토GL	JC718CB	23,117
1365	승용	기아	쏘렌토GL	JC718E	21,714
1366	승용	기아	쏘렌토GL	JC718EB	23,295
1367	승용	기아	쏘렌토GL	JC718FAA	26,891
1368	승용	기아	쏘렌토GL	JC718FAB	23,510
1369	승용	기아	쏘렌토GL	JC718FAR	20,881
1370	승용	기아	쏘렌토GL	JC718G	22,955
1371	승용	기아	쏘렌토GL	JC718G2	22,036
1372	승용	기아	쏘렌토GL	JC718J	22,034
1373	승용	기아	쏘렌토GL	JC718J6	21,308
1374	승용	기아	쏘렌토GL	JC718JB6	22,068
1375	승용	기아	쏘렌토GLS	JC713B	22,499
1376	승용	기아	쏘렌토GLS	JC713BA	24,330
1377	승용	기아	쏘렌토GLS	JC713BR	23,106
1378	승용	기아	쏘렌토GLS	JC713D	22,313
1379	승용	기아	쏘렌토GLS	JC713DB	23,187
1380	승용	기아	쏘렌토GLS	JC713F	22,043
1381	승용	기아	쏘렌토GLS	JC713FB	23,307
1382	승용	기아	쏘렌토GLS	JC713H	22,123
1383	승용	기아	쏘렌토GLS	JC713H2	21,274
1384	승용	기아	쏘렌토GLS	JC713HA	23,424
1385	승용	기아	쏘렌토GLS	JC713HB2	22,138
1386	승용	기아	쏘렌토GLS	JC713K	21,227
1387	승용	기아	쏘렌토GLS	JC713K6	21,216
1388	승용	기아	쏘렌토GLS	JC713KA6	22,383
1389	승용	기아	쏘렌토GLS	JC713KB	21,249
1390	승용	기아	쏘렌토GLS	JC713KB6	21,146
1391	승용	기아	쏘렌토GLS	JC713KR	22,547
1392	승용	기아	쏘렌토GLS	JC713KR6	22,995
1393	승용	기아	쏘렌토GLS	JC718B	24,231
1394	승용	기아	쏘렌토GLS	JC718BA	25,366
1395	승용	기아	쏘렌토GLS	JC718BB	24,878
1396	승용	기아	쏘렌토GLS	JC718BR	25,046

연번	차종	제 작 사	차 명	형 식	기준가격
1397	승용	기아	쏘렌토GLS	JC718D	24,100
1398	승용	기아	쏘렌토GLS	JC718DA	25,158
1399	승용	기아	쏘렌토GLS	JC718DB	24,257
1400	승용	기아	쏘렌토GLS	JC718F	23,508
1401	승용	기아	쏘렌토GLS	JC718FA	25,233
1402	승용	기아	쏘렌토GLS	JC718FB	26,853
1403	승용	기아	쏘렌토GLS	JC718FBA	27,433
1404	승용	기아	쏘렌토GLS	JC718FBB	27,025
1405	승용	기아	쏘렌토GLS	JC718FD	26,207
1406	승용	기아	쏘렌토GLS	JC718FDA	27,513
1407	승용	기아	쏘렌토GLS	JC718FDB	26,565
1408	승용	기아	쏘렌토GLS	JC718FF	25,821
1409	승용	기아	쏘렌토GLS	JC718FFA	26,318
1410	승용	기아	쏘렌토GLS	JC718FFB	26,054
1411	승용	기아	쏘렌토GLS	JC718FFR	26,138
1412	승용	기아	쏘렌토GLS	JC718FH	25,982
1413	승용	기아	쏘렌토GLS	JC718FH2	25,241
1414	승용	기아	쏘렌토GLS	JC718FHB	26,239
1415	승용	기아	쏘렌토GLS	JC718FHR	26,245
1416	승용	기아	쏘렌토GLS	JC718FK	25,306
1417	승용	기아	쏘렌토GLS	JC718FKR	25,430
1418	승용	기아	쏘렌토GLS	JC718H	23,967
1419	승용	기아	쏘렌토GLS	JC718H2	23,126
1420	승용	기아	쏘렌토GLS	JC718HA	25,532
1421	승용	기아	쏘렌토GLS	JC718HB	24,164
1422	승용	기아	쏘렌토GLS	JC718HR	25,459
1423	승용	기아	쏘렌토GLS	JC718K	23,116
1424	승용	기아	쏘렌토GLS	JC718KB	23,065
1425	승용	기아	쏘렌토GLS	JC738FKA	30,954
1426	승용	기아	쏘렌토GLS	JC748FL	26,196
1427	승용	기아	쏘렌토GLS	JC748FL6	26,207
1428	승용	기아	쏘렌토GLS	JC748FLA6	26,699
1429	승용	기아	쏘렌토GLS	JC748FLB	26,239
1430	승용	기아	쏘렌토GLS	JC748FLB6	26,275
1431	승용	기아	쏘렌토GLS	JC748FLR	26,496
1432	승용	기아	쏘렌토GLS	JC748FLR6	26,336
1433	승용	기아	쏘렌토GLS	JC748L	24,140
1434	승용	기아	쏘렌토GLS	JC748L6	24,042
1435	승용	기아	쏘렌토GLS	JC748LA	25,304
1436	승용	기아	쏘렌토GLS	JC748LB	24,154
1437	승용	기아	쏘렌토GLS	JC748LB6	24,083
1438	승용	기아	쏘렌토GLS	JC748LR6	24,862
1439	승용	기아	쏘렌토렌탈	XM74DA-L	23,079
1440	승용	기아	쏘렌토렌탈	XMF74DA-P-E5	24,904
1441	승용	기아	쏘울	AM12B-L	11,583
1442	승용	기아	쏘울	AM12B-S	12,593
1443	승용	기아	쏘울	AM12C-L	11,351
1444	승용	기아	쏘울	AM12C-S	13,020
1445	승용	기아	쏘울	AM12D-L	11,969
1446	승용	기아	쏘울	AM13B-L	12,599
1447	승용	기아	쏘울	AM13B-S	14,493
1448	승용	기아	쏘울	AM13B-T	16,050
1449	승용	기아	쏘울	AM13C-L	13,363
1450	승용	기아	쏘울	AM13C-S	14,255
1451	승용	기아	쏘울	AM13C-T	16,182
1452	승용	기아	쏘울	AM13D-L	13,407



연번	차종	제 작 사	차 명	형 식	기준가격
1453	승용	기아	쏘팔	AM13D-S	14,230
1454	승용	기아	쏘팔	AM13D-T	16,293
1455	승용	기아	쏘팔	AM23B-S	14,649
1456	승용	기아	쏘팔	AM23B-T	17,016
1457	승용	기아	쏘팔	AM23C-S	15,489
1458	승용	기아	쏘팔	AM23C-T	17,158
1459	승용	기아	쏘팔	AM23D-S	15,691
1460	승용	기아	쏘팔	AM23D-T	16,733
1461	승용	기아	쏘팔	AM32B-L	13,339
1462	승용	기아	쏘팔	AM32B-S	15,606
1463	승용	기아	쏘팔	AM32C-L	13,439
1464	승용	기아	쏘팔	AM32C-S	13,784
1465	승용	기아	쏘팔	AM32D-L	13,308
1466	승용	기아	쏘팔	AM33B-L	15,105
1467	승용	기아	쏘팔	AM33B-S	16,772
1468	승용	기아	쏘팔	AM33B-T	18,231
1469	승용	기아	쏘팔	AM33C-L	15,198
1470	승용	기아	쏘팔	AM33C-S	17,046
1471	승용	기아	쏘팔	AM33C-T	19,105
1472	승용	기아	쏘팔	AM33D-L	15,221
1473	승용	기아	쏘팔	AM33D-S	18,261
1474	승용	기아	쏘팔	AM33D-T	17,448
1475	승용	기아	쏘팔	AM33E-L	15,054
1476	승용	기아	쏘팔	AM33E-S	17,746
1477	승용	기아	쏘팔	AM33E-T	19,095
1478	승용	기아	쏘팔	AM3BF-L	14,584
1479	승용	기아	쏘팔	AM3BF-S	16,723
1480	승용	기아	쏘팔	AM3BF-T	19,354
1481	승용	기아	쏘팔	AM3BG-L-L93	16,200
1482	승용	기아	쏘팔	AM3BG-S-L93	17,300
1483	승용	기아	쏘팔	AM3BH-L	13,481
1484	승용	기아	쏘팔	AM3BH-S	18,098
1485	승용	기아	쏘팔	AM5AF-L	11,588
1486	승용	기아	쏘팔	AM5AG-L-92	12,400
1487	승용	기아	쏘팔	AM5AH-L	12,833
1488	승용	기아	쏘팔	AM5BF-L	12,546
1489	승용	기아	쏘팔	AM5BF-L-I	12,884
1490	승용	기아	쏘팔	AM5BF-S	13,700
1491	승용	기아	쏘팔	AM5BF-S-I	15,612
1492	승용	기아	쏘팔	AM5BF-T	14,700
1493	승용	기아	쏘팔	AM5BF-T-I	17,635
1494	승용	기아	쏘팔	AM5BG-L-92	13,835
1495	승용	기아	쏘팔	AM5BG-L-I-92	14,600
1496	승용	기아	쏘팔	AM5BG-S-92	14,530
1497	승용	기아	쏘팔	AM5BG-S-I-92	15,700
1498	승용	기아	쏘팔	AM5BG-T-92	15,600
1499	승용	기아	쏘팔	AM5BH-L	13,881
1500	승용	기아	쏘팔	AM5BH-L-I	15,391
1501	승용	기아	쏘팔	AM5BH-S	15,486
1502	승용	기아	쏘팔	AM5BH-S-I	16,452
1503	승용	기아	쏘팔	AM5BH-T	19,213
1504	승용	기아	쏘팔	JG12A	11,947
1505	승용	기아	쏘팔	JG13A	14,537
1506	승용	기아	쏘팔	JG23A	17,051
1507	승용	기아	쏘팔	JG32A	15,565
1508	승용	기아	쏘팔	JG33A	18,439

연번	차종	제 작 사	차 명	형 식	기준가격
1509	승용	기아	쏘울	PS52AA-G	12,230
1510	승용	기아	쏘울	PS52AC-G	13,378
1511	승용	기아	쏘울	PS52AD-G	14,136
1512	승용	기아	쏘울	PS52BA-G	14,704
1513	승용	기아	쏘울	PS52BA-S-O	16,454
1514	승용	기아	쏘울	PS52BC-G	14,948
1515	승용	기아	쏘울	PS52BC-S-O	16,677
1516	승용	기아	쏘울	PS52BC-T-O	20,133
1517	승용	기아	쏘울	PS52BD-G	14,162
1518	승용	기아	쏘울	PS52BD-P-O	15,478
1519	승용	기아	쏘울	PS52BD-S-O	16,995
1520	승용	기아	쏘울	PS52BD-T-O	21,287
1521	승용	기아	쏘울	PS56BA-S	17,488
1522	승용	기아	쏘울	PS56BA-S-O	17,416
1523	승용	기아	쏘울	PS56BB-S	17,054
1524	승용	기아	쏘울	PS56BB-T-O	19,172
1525	승용	기아	쏘울	PS56BC-S	16,602
1526	승용	기아	쏘울	PS56BC-S-O	19,954
1527	승용	기아	쏘울	PS56BC-T-O	20,633
1528	승용	기아	쏘울	PS56GD-H-O	22,542
1529	승용	기아	쏘울	PS56GD-S	17,504
1530	승용	기아	쏘울	PS56GD-T-O	21,675
1531	승용	기아	쏘울EV	PSEV5A-S	38,425
1532	승용	기아	쏘울EV	PSEV5D-S	38,425
1533	승용	기아	아벨라	B3-23BF	5,227
1534	승용	기아	아벨라	B323BF4A	7,092
1535	승용	기아	아벨라	B3-23BFA	6,227
1536	승용	기아	아벨라	B3-23BT	4,718
1537	승용	기아	아벨라	B3-23BTA	5,768
1538	승용	기아	아벨라	B5-23BF	5,627
1539	승용	기아	아벨라	B5-23BFA	5,329
1540	승용	기아	아벨라	B5-23BN	5,809
1541	승용	기아	아벨라	B5-23BNA	6,859
1542	승용	기아	아벨라	B5-23BND	6,318
1543	승용	기아	아벨라	B5-23BNDA	7,368
1544	승용	기아	아벨라	B5-23BT	5,863
1545	승용	기아	아벨라	B5-23BTA	6,913
1546	승용	기아	아벨라	DBH12A	5,350
1547	승용	기아	아벨라	DBH12C	5,350
1548	승용	기아	아벨라	DBH13A	7,239
1549	승용	기아	아벨라	DBH13C	6,318
1550	승용	기아	아벨라	DBH23A	7,119
1551	승용	기아	아벨라	DBN12A	6,098
1552	승용	기아	아벨라	DBN13A	6,090
1553	승용	기아	아벨라	DBN22A	6,445
1554	승용	기아	아벨라	DBN23A	7,635
1555	승용	기아	엑스트랙	FD742D	14,387
1556	승용	기아	엑스트랙	FD742E	14,000
1557	승용	기아	엑스트랙	FD743D	16,088
1558	승용	기아	엑스트랙	FD743E	15,458
1559	승용	기아	엑스트랙	FD743F	15,049
1560	승용	기아	엔터프라이즈	J528DXA	24,454
1561	승용	기아	엔터프라이즈	J628DXA	37,727
1562	승용	기아	엔터프라이즈	JZ28DXA	31,363
1563	승용	기아	엔터프라이즈	LBN53A	33,111
1564	승용	기아	엔터프라이즈	LBN53B	33,111

연번	차종	제 작 사	차 명	형 식	기준가격
1565	승용	기아	엔터프라이즈	LBN63A	40,200
1566	승용	기아	엔터프라이즈	LBN73A	24,747
1567	승용	기아	엔터프라이즈	LBN83A	29,952
1568	승용	기아	엔터프라이즈	LBN83B	27,731
1569	승용	기아	엘란	TS-23LD	25,000
1570	승용	기아	오피러스	F8L-25DT	26,906
1571	승용	기아	오피러스	L-7G6AA-1	38,191
1572	승용	기아	오피러스	LAN73J-TS	36,222
1573	승용	기아	오피러스	L-B8H6AA-1	32,579
1574	승용	기아	오피러스	L-B8H6AB-1	28,877
1575	승용	기아	오피러스	L-D6G6AA-1	30,334
1576	승용	기아	오피러스	LDN13A	28,026
1577	승용	기아	오피러스	LDN13B	25,785
1578	승용	기아	오피러스	LDN13C	25,884
1579	승용	기아	오피러스	LDN13D	26,507
1580	승용	기아	오피러스	LDN13E	26,757
1581	승용	기아	오피러스	LDN13E6	26,742
1582	승용	기아	오피러스	LDN13F	25,988
1583	승용	기아	오피러스	LDN23B	23,144
1584	승용	기아	오피러스	LDN23D	25,513
1585	승용	기아	오피러스	LDN23E	24,030
1586	승용	기아	오피러스	LDN23E6	24,681
1587	승용	기아	오피러스	LDN33A	35,000
1588	승용	기아	오피러스	LDN33B	32,991
1589	승용	기아	오피러스	LDN33D	33,783
1590	승용	기아	오피러스	LDN33E	35,585
1591	승용	기아	오피러스	LDN33E6	31,510
1592	승용	기아	오피러스	LDN43A	42,394
1593	승용	기아	오피러스	LDN43B	41,383
1594	승용	기아	오피러스	LDN53E6	44,422
1595	승용	기아	오피러스	LDN53F	50,666
1596	승용	기아	오피러스	LDN53F-S	51,211
1597	승용	기아	오피러스	LDN53G	50,978
1598	승용	기아	오피러스	LDN53G-S	51,492
1599	승용	기아	오피러스	LDN53J	48,444
1600	승용	기아	오피러스	LDN53J-S	47,836
1601	승용	기아	오피러스	LDN63F	31,130
1602	승용	기아	오피러스	LDN63F-S	31,579
1603	승용	기아	오피러스	LDN63G	31,305
1604	승용	기아	오피러스	LDN63G-S	32,007
1605	승용	기아	오피러스	LDN63J	30,787
1606	승용	기아	오피러스	LDN63J-P	29,339
1607	승용	기아	오피러스	LDN63J-S	31,012
1608	승용	기아	오피러스	LDN73F	35,068
1609	승용	기아	오피러스	LDN73F-E	38,546
1610	승용	기아	오피러스	LDN73F-S	36,066
1611	승용	기아	오피러스	LDN73F-SE	41,475
1612	승용	기아	오피러스	LDN73G	36,676
1613	승용	기아	오피러스	LDN73G-E	39,204
1614	승용	기아	오피러스	LDN73G-S	38,006
1615	승용	기아	오피러스	LDN73G-SE	40,263
1616	승용	기아	오피러스	LDN73H	30,544
1617	승용	기아	오피러스	LDN73H-S	34,232
1618	승용	기아	오피러스	LDN73J	32,444
1619	승용	기아	오피러스	LDN73J124	32,309
1620	승용	기아	오피러스	LDN73J-S	33,621

연번	차종	제 작 사	차 명	형 식	기준가격
1621	승용	기아	오피러스	LDN73J-T	34,761
1622	승용	기아	오피러스	LDN73J-TE	38,868
1623	승용	기아	오피러스	LDN73J-TS	36,490
1624	승용	기아	오피러스	LDN73J-TSE	45,569
1625	승용	기아	오피러스	LDN83F	27,951
1626	승용	기아	오피러스	LDN83F-S	30,357
1627	승용	기아	오피러스	LDN83G	27,482
1628	승용	기아	오피러스	LDN83G-S	29,006
1629	승용	기아	오피러스	LDN83J	27,943
1630	승용	기아	오피러스	LDN83J-S	29,891
1631	승용	기아	오피러스	LND63J-S	27,128
1632	승용	기아	오피러스	LND73J-TS	32,420
1633	승용	기아	오피러스	LND83J	30,960
1634	승용	기아	오피러스	L-P5H6AA-1	50,496
1635	승용	기아	오피러스	L-P5H6AB-1	47,757
1636	승용	기아	오피러스	L-P6G6AA-1	33,104
1637	승용	기아	오피러스	L-P6G6AB-1	32,752
1638	승용	기아	오피러스	L-P7G6AA-1	35,899
1639	승용	기아	오피러스	L-P7G6AB-1	33,577
1640	승용	기아	오피러스	L-P7H6AA-1	40,459
1641	승용	기아	오피러스	L-P7H6AB-1	37,538
1642	승용	기아	오피러스	NM19L	26,906
1643	승용	기아	오피러스택시렌탈	L-B8H6AA-1	30,024
1644	승용	기아	옵티마	GDN12A	12,378
1645	승용	기아	옵티마	GDN12C	12,438
1646	승용	기아	옵티마	GDN13A	13,755
1647	승용	기아	옵티마	GDN13C	13,140
1648	승용	기아	옵티마	GDN22A	13,262
1649	승용	기아	옵티마	GDN22C	12,654
1650	승용	기아	옵티마	GDN23A	15,538
1651	승용	기아	옵티마	GDN23C	13,402
1652	승용	기아	옵티마	GDN23G	14,560
1653	승용	기아	옵티마	GDN23K	14,026
1654	승용	기아	옵티마	GDN23P	12,772
1655	승용	기아	옵티마	GDN23R	12,531
1656	승용	기아	옵티마	GDN23U	13,029
1657	승용	기아	옵티마	GDN29A	16,019
1658	승용	기아	옵티마	GDN29C	17,100
1659	승용	기아	옵티마	GDN32A	10,313
1660	승용	기아	옵티마	GDN33A	12,010
1661	승용	기아	옵티마	GDN33B	13,066
1662	승용	기아	옵티마	GDN43A	19,092
1663	승용	기아	옵티마	GDN92A	13,964
1664	승용	기아	옵티마	GDN92G	8,442
1665	승용	기아	옵티마	GDN92P	8,449
1666	승용	기아	옵티마	GDN92R	7,601
1667	승용	기아	옵티마	GDN92U	8,077
1668	승용	기아	옵티마	GDN93A	11,456
1669	승용	기아	옵티마	GDN93B	12,722
1670	승용	기아	옵티마	GDN93G	9,541
1671	승용	기아	옵티마	GDN93P	9,534
1672	승용	기아	옵티마	GDN93R	9,007
1673	승용	기아	옵티마	GDN93U	9,566
1674	승용	기아	옵티마	GDNA2C	13,394
1675	승용	기아	옵티마	GDNA2T	10,501
1676	승용	기아	옵티마	GDNA2U	10,840

연번	차종	제 작 사	차 명	형 식	기준가격
1677	승용	기아	옵티마	GDNA3C	13,692
1678	승용	기아	옵티마	GDNA3G	13,110
1679	승용	기아	옵티마	GDNA3P	10,502
1680	승용	기아	옵티마	GDNA3R	12,444
1681	승용	기아	옵티마	GDNA3T	11,548
1682	승용	기아	옵티마	GDNA3U	12,022
1683	승용	기아	옵티마	GE12	11,989
1684	승용	기아	옵티마	GEN33B	8,436
1685	승용	기아	옵티마리갈	GDN23E	17,045
1686	승용	기아	옵티마리갈	GDN23J	16,490
1687	승용	기아	옵티마리갈	GDN23L	14,637
1688	승용	기아	옵티마리갈	GDN23Q	14,637
1689	승용	기아	옵티마리갈	GDN23S	14,076
1690	승용	기아	옵티마리갈	GDN23V	15,090
1691	승용	기아	옵티마리갈	GDN29E	17,083
1692	승용	기아	옵티마리갈	GDN29J	17,821
1693	승용	기아	옵티마리갈	GDN29L	17,345
1694	승용	기아	옵티마리갈	GDN29Q	17,430
1695	승용	기아	옵티마리갈	GDN29S	17,619
1696	승용	기아	옵티마리갈	GDN43E	13,490
1697	승용	기아	옵티마리갈	GDN92E	10,909
1698	승용	기아	옵티마리갈	GDN92J	10,812
1699	승용	기아	옵티마리갈	GDN92Q	10,286
1700	승용	기아	옵티마리갈	GDN92S	10,114
1701	승용	기아	옵티마리갈	GDN93E	12,811
1702	승용	기아	옵티마리갈	GDN93F	13,818
1703	승용	기아	옵티마리갈	GDN93J	13,033
1704	승용	기아	옵티마리갈	GDN93Q	12,069
1705	승용	기아	옵티마리갈	GDN93S	12,019
1706	승용	기아	옵티마리갈	GDN93V	11,784
1707	승용	기아	옵티마리갈택시렌탈	GDN92S	8,881
1708	승용	기아	카니발	MA723B	18,647
1709	승용	기아	카니발	MA912A	16,469
1710	승용	기아	카니발	MA912B	17,491
1711	승용	기아	카니발	MA912C	16,981
1712	승용	기아	카니발	MA913A	16,266
1713	승용	기아	카니발	MA913B	18,575
1714	승용	기아	카니발	MA913C	18,453
1715	승용	기아	카니발	MA942B	17,735
1716	승용	기아	카니발	MA943B	19,426
1717	승용	기아	카니발	MC912A-GX	18,999
1718	승용	기아	카니발	MC912AS-LX	18,247
1719	승용	기아	카니발	MC913A7-GX	20,965
1720	승용	기아	카니발	MC913A7-LTD	28,401
1721	승용	기아	카니발	MC913A7-LX	22,266
1722	승용	기아	카니발	MC913A7-LX-ALL	25,245
1723	승용	기아	카니발	MC913A7-LX-AS	23,366
1724	승용	기아	카니발	MC913A7-LX-SR	24,110
1725	승용	기아	카니발	MC913A-GX	20,493
1726	승용	기아	카니발	MC913A-LX	23,101
1727	승용	기아	카니발	MC913A-LX-HG	25,168
1728	승용	기아	카니발	MC913AS-LX	23,598
1729	승용	기아	카니발	MC913B8-GX	21,448
1730	승용	기아	카니발	MC913B8-LX	22,253
1731	승용	기아	카니발	MC913B8-LX-ALL	25,493
1732	승용	기아	카니발	MC913B8-LX-AS	23,929

연번	차종	제 작 사	차 명	형 식	기준가격
1733	승용	기아	카니발	MC913B8-LX-SR	24,194
1734	승용	기아	카니발	MC943E-GX	21,191
1735	승용	기아	카니발	MC943E-LX	23,508
1736	승용	기아	카니발	MC943E-LX-ALL	26,012
1737	승용	기아	카니발	MC943E-LX-AS	24,115
1738	승용	기아	카니발	MC943E-LX-SR	24,346
1739	승용	기아	카니발	MC943F-GX	21,534
1740	승용	기아	카니발	MC943F-LX	23,085
1741	승용	기아	카니발	MC943F-LX-ALL	27,159
1742	승용	기아	카니발	MC943F-LX-AS	24,399
1743	승용	기아	카니발	MC943F-LX-SR	24,163
1744	승용	기아	카니발	MC953C-GX	21,560
1745	승용	기아	카니발	MC953C-LX	23,489
1746	승용	기아	카니발	MC953C-LX-ALL	24,573
1747	승용	기아	카니발	MC953C-LX-AS	24,058
1748	승용	기아	카니발	MC953C-LX-SR	24,454
1749	승용	기아	카니발	MC953D-GX	21,418
1750	승용	기아	카니발	MC953D-LX	23,499
1751	승용	기아	카니발	MC953D-LX-ALL	24,482
1752	승용	기아	카니발	MC953D-LX-AS	24,200
1753	승용	기아	카니발	MC953D-LX-SR	24,473
1754	승용	기아	카니발	MC953F-GX	21,469
1755	승용	기아	카니발	MC953F-LX	23,244
1756	승용	기아	카니발	MC953F-LX-ALL	26,311
1757	승용	기아	카니발	MC953F-LX-AS	24,576
1758	승용	기아	카니발	MC953F-LX-SR	24,195
1759	승용	기아	카니발	MCL733F	39,650
1760	승용	기아	카니발	MCL943A7	28,792
1761	승용	기아	카니발	MCL943B8A	24,118
1762	승용	기아	카니발	MCL943D	24,349
1763	승용	기아	카니발	MCL943E	23,872
1764	승용	기아	카니발	MCL943F	24,152
1765	승용	기아	카니발	VQL77BA-S	22,208
1766	승용	기아	카니발	VQL94B-S	24,499
1767	승용	기아	카니발	VQL96BA-S	26,488
1768	승용	기아	카니발	VQL96BB-S	26,781
1769	승용	기아	카니발	VQL96BD-S	27,261
1770	승용	기아	카니발	VQL96BE-S-E5	27,955
1771	승용	기아	카니발	VQL96BF-S	28,010
1772	승용	기아	카니발	VQL96BG-S	29,092
1773	승용	기아	카니발	VQL96BH-S	26,310
1774	승용	기아	카니발	VQL97BB-S	29,610
1775	승용	기아	카니발	VQL97BD-S	29,517
1776	승용	기아	카니발	VQL97BE-S-92	28,600
1777	승용	기아	카니발	VQL97BF-S	31,444
1778	승용	기아	카니발	VQL97BG-S	30,021
1779	승용	기아	카니발	VQS94B-G	21,570
1780	승용	기아	카니발	VQS94B-S	24,275
1781	승용	기아	카니발	VQS95BA-G	21,701
1782	승용	기아	카니발	VQS95BA-S	24,989
1783	승용	기아	카니발	VQS95B-G	21,539
1784	승용	기아	카니발	VQS95B-S	24,425
1785	승용	기아	카니발	VQS96BA-G	22,564
1786	승용	기아	카니발	VQS96BA-S	25,660
1787	승용	기아	카니발	VQS96BB-G	23,406
1788	승용	기아	카니발	VQS96BB-S	26,088

연번	차종	제 작 사	차 명	형 식	기준가격
1789	승용	기아	카니발	VQS96BC-G	23,300
1790	승용	기아	카니발	VQS96BC-S	25,900
1791	승용	기아	카니발	VQS96BD-G-E5	22,044
1792	승용	기아	카니발	VQS96BD-S-E5	26,700
1793	승용	기아	카니발	VQS96BE-G	24,609
1794	승용	기아	카니발	VQS96BE-S	25,129
1795	승용	기아	카니발	YP91BB-T	35,071
1796	승용	기아	카니발	YP9ABA-G	27,253
1797	승용	기아	카니발	YP9ABA-S	30,389
1798	승용	기아	카니발	YP9ABA-S-O	30,707
1799	승용	기아	카니발	YP9ABA-T-O	36,162
1800	승용	기아	카니발	YP9ABB-G	28,489
1801	승용	기아	카니발	YP9ABB-S-O	31,025
1802	승용	기아	카니발	YP9ABB-T-O	36,344
1803	승용	기아	카니발	YP9ABC-G	27,525
1804	승용	기아	카니발	YP9ABC-S-O	31,025
1805	승용	기아	카니발	YP9ABC-T-O	36,344
1806	승용	기아	카니발II	MA942D	17,167
1807	승용	기아	카니발II	MA942E	17,182
1808	승용	기아	카니발II	MA942H	16,065
1809	승용	기아	카니발II	MA942J	16,323
1810	승용	기아	카니발II	MA943D	19,280
1811	승용	기아	카니발II	MA943E	19,264
1812	승용	기아	카니발II	MA943F	19,132
1813	승용	기아	카니발II	MA943G	17,905
1814	승용	기아	카니발II	MA943H	18,000
1815	승용	기아	카니발II	MA943J	17,731
1816	승용	기아	카니발LPG	MA932C	14,628
1817	승용	기아	카니발LPG	MA933A	15,171
1818	승용	기아	카니발LPG	MA933B	18,451
1819	승용	기아	카니발LPG	MA933C	19,763
1820	승용	기아	카니발LPG	MA933D	21,296
1821	승용	기아	카니발리무진	MCL743B8A-LM	46,465
1822	승용	기아	카니발리무진	MCL743B8A-LM2	45,964
1823	승용	기아	카니발리무진	MCL743E-LM	46,319
1824	승용	기아	카니발리무진	MCL743F-LM	45,656
1825	승용	기아	카니발리무진	MCL743F-LM-NPS	37,736
1826	승용	기아	카니발리무진	VQL74B-S-LM	47,628
1827	승용	기아	카니발리무진	VQL76BA-S-LM	48,638
1828	승용	기아	카니발리무진	YP71BB-T	37,080
1829	승용	기아	카니발리무진	YP71BC-T	36,389
1830	승용	기아	카니발리무진	YP7ABB-G-O	32,880
1831	승용	기아	카니발리무진	YP7ABB-T-O	38,716
1832	승용	기아	카니발리무진	YP7ABC-G-O	32,280
1833	승용	기아	카니발리무진	YP7ABC-T-O	37,998
1834	승용	기아	카니발아웃도어	YPO7ABB-G-O	40,788
1835	승용	기아	카니발아웃도어	YPO7ABC-G-O	40,203
1836	승용	기아	카니발아웃도어	YPO9ABA-G	32,585
1837	승용	기아	카니발아웃도어	YPO9ABB-G	32,857
1838	승용	기아	카니발아웃도어	YPO9ABB-S-O	35,494
1839	승용	기아	카니발아웃도어	YPO9AC-S-O	35,494
1840	승용	기아	카니발택시렌탈	VQS96BA-G	21,970
1841	승용	기아	카니발택시렌탈	VQS96BB-G	22,087
1842	승용	기아	카니발하이리무진	YPH71BB-T	48,675
1843	승용	기아	카니발하이리무진	YPH71BC-T	50,248
1844	승용	기아	카니발하이리무진	YPH7ABB-G-O	48,721

연번	차종	제 작 사	차 명	형 식	기준가격
1845	승용	기아	카니발하이리무진	YPH7ABC-G-O	47,830
1846	승용	기아	카니발하이리무진	YPH9ABA-G	43,339
1847	승용	기아	카니발하이리무진	YPH9ABA-S-O	45,394
1848	승용	기아	카니발하이리무진	YPH9ABB-G	43,612
1849	승용	기아	카니발하이리무진	YPH9ABB-S-O	45,712
1850	승용	기아	카니발하이리무진	YPH9ABC-S-O	45,712
1851	승용	기아	카렌스	FG722A	13,513
1852	승용	기아	카렌스	FG722A-ALL	15,927
1853	승용	기아	카렌스	FG722A-RR	15,268
1854	승용	기아	카렌스	FG722B	13,476
1855	승용	기아	카렌스	FG722B-ALL	15,562
1856	승용	기아	카렌스	FG722B-RR	14,583
1857	승용	기아	카렌스	FG722C	13,502
1858	승용	기아	카렌스	FG722C-ALL	15,613
1859	승용	기아	카렌스	FG722C-ECO	13,474
1860	승용	기아	카렌스	FG722C-RR	14,701
1861	승용	기아	카렌스	FG722C-SR	15,147
1862	승용	기아	카렌스	FG722D	13,491
1863	승용	기아	카렌스	FG722D-ALL	15,451
1864	승용	기아	카렌스	FG722D-RR	14,430
1865	승용	기아	카렌스	FG723A	14,492
1866	승용	기아	카렌스	FG723A-ALL	16,997
1867	승용	기아	카렌스	FG723A-RR	15,512
1868	승용	기아	카렌스	FG723B	14,537
1869	승용	기아	카렌스	FG723B-ALL	16,492
1870	승용	기아	카렌스	FG723B-ECO	14,436
1871	승용	기아	카렌스	FG723B-RR	15,540
1872	승용	기아	카렌스	FG723B-SR	14,358
1873	승용	기아	카렌스	FG723C	14,576
1874	승용	기아	카렌스	FG723C-ALL	16,520
1875	승용	기아	카렌스	FG723C-RR	15,645
1876	승용	기아	카렌스	FG723C-SR	14,509
1877	승용	기아	카렌스	FG723D	14,529
1878	승용	기아	카렌스	FG723D-ALL	16,774
1879	승용	기아	카렌스	FG723D-RR	15,500
1880	승용	기아	카렌스	FG742A	15,639
1881	승용	기아	카렌스	FG742A-RR	17,963
1882	승용	기아	카렌스	FG743A	17,236
1883	승용	기아	카렌스	FG743A-ALL	21,086
1884	승용	기아	카렌스	FG743A-RR	19,160
1885	승용	기아	카렌스	FG743B	17,505
1886	승용	기아	카렌스	FG743B-ALL	20,328
1887	승용	기아	카렌스	FG743B-RR	19,372
1888	승용	기아	카렌스	FG743C	17,659
1889	승용	기아	카렌스	FG743C-ALL	20,173
1890	승용	기아	카렌스	FG743C-RR	17,639
1891	승용	기아	카렌스	FG743D	16,405
1892	승용	기아	카렌스	FG743D-ALL	20,391
1893	승용	기아	카렌스	FG743D-RR	18,139
1894	승용	기아	카렌스	H-14AB-1	16,100
1895	승용	기아	카렌스	H-24AB-1	16,551
1896	승용	기아	카렌스	H-25MB-1	14,308
1897	승용	기아	카렌스	H-N14AA-1	13,333
1898	승용	기아	카렌스	H-N24AA-1	14,919
1899	승용	기아	카렌스	H-N25MA-1	13,472
1900	승용	기아	카렌스	H-R14AA-1	15,662



연번	차종	제 작 사	차 명	형 식	기준가격
1901	승용	기아	카렌스	H-R24AA-1	16,155
1902	승용	기아	카렌스	H-R25MA-1	14,462
1903	승용	기아	카렌스	RP54BB-T	16,568
1904	승용	기아	카렌스	RP54BC-T	15,565
1905	승용	기아	카렌스	RP54BD-L	15,716
1906	승용	기아	카렌스	RP55BA-G	21,535
1907	승용	기아	카렌스	RP55BA-G-I	21,488
1908	승용	기아	카렌스	RP55BA-L	19,226
1909	승용	기아	카렌스	RP55BA-S	22,772
1910	승용	기아	카렌스	RP55BA-T	25,600
1911	승용	기아	카렌스	RP55BC-G	21,299
1912	승용	기아	카렌스	RP55BC-G-I	22,725
1913	승용	기아	카렌스	RP55BC-L	19,363
1914	승용	기아	카렌스	RP55BC-S	23,999
1915	승용	기아	카렌스	RP55GD-G	23,412
1916	승용	기아	카렌스	RP55GD-L	20,121
1917	승용	기아	카렌스	RP55GD-L-I	18,394
1918	승용	기아	카렌스	RP74AA-L	15,618
1919	승용	기아	카렌스	RP74AC-L	16,811
1920	승용	기아	카렌스	RP74AD-L	16,815
1921	승용	기아	카렌스	RP74BA-G	18,314
1922	승용	기아	카렌스	RP74BA-L	17,272
1923	승용	기아	카렌스	RP74BA-S	22,897
1924	승용	기아	카렌스	RP74BA-T	23,494
1925	승용	기아	카렌스	RP74BC-G	18,617
1926	승용	기아	카렌스	RP74BC-L	18,314
1927	승용	기아	카렌스	RP74BC-S	23,320
1928	승용	기아	카렌스	RP74BD-G	18,790
1929	승용	기아	카렌스	RP74BD-L	17,255
1930	승용	기아	카렌스	RP74BD-S	18,863
1931	승용	기아	카렌스	RP74BD-T	24,521
1932	승용	기아	카렌스	RP75BA-G	20,999
1933	승용	기아	카렌스	RP75BA-L	18,442
1934	승용	기아	카렌스	RP75BA-S	22,432
1935	승용	기아	카렌스	RP75BA-T	26,460
1936	승용	기아	카렌스	RP75BC-G	21,475
1937	승용	기아	카렌스	RP75BC-L	19,999
1938	승용	기아	카렌스	RP75BC-S	23,168
1939	승용	기아	카렌스	RP75GD-G	23,685
1940	승용	기아	카렌스	RP75GD-L	21,226
1941	승용	기아	카렌스	UN-1B1	15,025
1942	승용	기아	카렌스	UN-2A1	14,500
1943	승용	기아	카렌스	UN-2B1	15,700
1944	승용	기아	카렌스	UN71BA-G-92	15,700
1945	승용	기아	카렌스	UN71BA-S-92	17,100
1946	승용	기아	카렌스	UN72AA-G-92	15,500
1947	승용	기아	카렌스	UN72BA-G-92	14,999
1948	승용	기아	카렌스	UN72BA-S-92	15,903
1949	승용	기아	카렌스II	FD722C	12,335
1950	승용	기아	카렌스II	FD723C	13,256
1951	승용	기아	카렌스II	FD723D	12,502
1952	승용	기아	카렌스II	FD723E	12,397
1953	승용	기아	카렌스II	FD732C	12,641
1954	승용	기아	카렌스II	FD732D	12,416
1955	승용	기아	카렌스II	FD732E	11,554
1956	승용	기아	카렌스II	FD732F	11,354

연번	차종	제 작 사	차 명	형 식	기준가격
1957	승용	기아	카렌스II	FD733C	13,875
1958	승용	기아	카렌스II	FD733D	13,493
1959	승용	기아	카렌스II	FD733E	12,877
1960	승용	기아	카렌스II	FD733F	13,020
1961	승용	기아	카렌스II	FD733F6	13,151
1962	승용	기아	카렌스II	FD742C	14,382
1963	승용	기아	카렌스II	FD743C	15,466
1964	승용	기아	카렌스LPG	FD722A	11,217
1965	승용	기아	카렌스LPG	FD723A	13,464
1966	승용	기아	카렌스베타	FD732A	11,590
1967	승용	기아	카렌스베타	FD733A	13,855
1968	승용	기아	카스타	DS-20SL72-A2	12,678
1969	승용	기아	카스타	DS-20SL72-A3	14,447
1970	승용	기아	카스타	DS-20SL72-M2	13,400
1971	승용	기아	카스타	DS-20SL72-M3	13,724
1972	승용	기아	캐피탈	B5-25SA4D	8,300
1973	승용	기아	캐피탈	B5-25SX	7,259
1974	승용	기아	캐피탈	B5-25SXD	7,259
1975	승용	기아	캐피탈	B5-25SXP	7,259
1976	승용	기아	캐피탈	F8-25SXE	7,993
1977	승용	기아	콩코드	F8-25DA3E	8,835
1978	승용	기아	콩코드	F8-25DX	8,975
1979	승용	기아	콩코드	F8-25DXE	9,450
1980	승용	기아	콩코드	FE-25DA4	13,680
1981	승용	기아	콩코드	FE-25DA4D	14,790
1982	승용	기아	콩코드	FE-25DA4S	13,680
1983	승용	기아	콩코드	FE-25DX	12,480
1984	승용	기아	콩코드	FE-25DXS	12,480
1985	승용	기아	콩코드LPG	FEL-25DT	8,090
1986	승용	기아	크레도스	FDNAC00	11,760
1987	승용	기아	크레도스	FDNMC00	10,454
1988	승용	기아	크레도스	FE-27GD	11,800
1989	승용	기아	크레도스	FE-27GDA	13,000
1990	승용	기아	크레도스	FE-27GS	10,881
1991	승용	기아	크레도스	FE-27GSA	12,081
1992	승용	기아	크레도스	FE27GSB	10,609
1993	승용	기아	크레도스	FE27GSBA	12,081
1994	승용	기아	크레도스	FSNAC00	11,760
1995	승용	기아	크레도스	FSNMC00	7,694
1996	승용	기아	크레도스	GD723B	13,112
1997	승용	기아	크레도스	GD733B	10,736
1998	승용	기아	크레도스	T8-27GD	10,180
1999	승용	기아	크레도스	T8-27GDA	11,381
2000	승용	기아	크레도스	T8-27GDB	10,181
2001	승용	기아	크레도스	T8-27GDBA	11,626
2002	승용	기아	크레도스	T8NAC00	8,605
2003	승용	기아	크레도스	T8NMC00	7,455
2004	승용	기아	크레도스II	GCN12A	11,090
2005	승용	기아	크레도스II	GCN13A	12,290
2006	승용	기아	크레도스II	GCN22A	12,000
2007	승용	기아	크레도스II	GCN23A	13,200
2008	승용	기아	크레도스II	GCN32A	10,454
2009	승용	기아	크레도스II	GCN33A	10,468
2010	승용	기아	크레도스II	GCN53A	14,727
2011	승용	기아	크레도스II LPG	GCN42A	7,376
2012	승용	기아	크레도스II LPG	GCN43A	8,720

연번	차종	제 작 사	차 명	형 식	기준가격
2013	승용	기아	크레도스II LPG	GCN82A	11,809
2014	승용	기아	크레도스II LPG	GCN83A	11,809
2015	승용	기아	크레도스LPG	FEL27GDBA	9,036
2016	승용	기아	크레도스LPG	FLNAC00	8,159
2017	승용	기아	크레도스LPG	FLNMC00	8,172
2018	승용	기아	크레도스LPG	T8L-27GD	7,990
2019	승용	기아	크레도스LPG	T8L-27GDA	11,138
2020	승용	기아	크레도스LPG	T8L27GDBA	9,190
2021	승용	기아	크레도스LPG	TLNAC00	9,372
2022	승용	기아	포르테	FHN12A-H	12,523
2023	승용	기아	포르테	FHN12A-L	10,378
2024	승용	기아	포르테	FHN12B-H	12,655
2025	승용	기아	포르테	FHN13A-7	13,262
2026	승용	기아	포르테	FHN13A-H	15,038
2027	승용	기아	포르테	FHN13A-L	12,619
2028	승용	기아	포르테	FHN13A-M	14,590
2029	승용	기아	포르테	FHN13B-H	14,145
2030	승용	기아	포르테	FHN13B-L	12,449
2031	승용	기아	포르테	FHN43A	16,434
2032	승용	기아	포르테	FHNBA-H	13,817
2033	승용	기아	포르테	TD41A1-L	12,426
2034	승용	기아	포르테	TD41A1-S	14,084
2035	승용	기아	포르테	TD41AT-S	16,910
2036	승용	기아	포르테	TD41M1-L	10,296
2037	승용	기아	포르테	TD41M1-S	12,427
2038	승용	기아	포르테	TD42A1-S	16,989
2039	승용	기아	포르테	TD44A1-L	16,781
2040	승용	기아	포르테	TD45AA	12,094
2041	승용	기아	포르테	TD45AB	11,100
2042	승용	기아	포르테	TD45BA	14,013
2043	승용	기아	포르테	TD45BA-E	14,483
2044	승용	기아	포르테	TD45BB	13,300
2045	승용	기아	포르테	TD45BB-E	14,200
2046	승용	기아	포르테	TD46AA	12,971
2047	승용	기아	포르테	TD46AB	12,979
2048	승용	기아	포르테	TD46BA	13,791
2049	승용	기아	포르테	TD46BB	12,600
2050	승용	기아	포르테	TD55AA	11,516
2051	승용	기아	포르테	TD55AB	11,300
2052	승용	기아	포르테	TD55AC-G	11,400
2053	승용	기아	포르테	TD55BA	14,034
2054	승용	기아	포르테	TD55BB	13,100
2055	승용	기아	포르테	TD55BC-G	12,115
2056	승용	기아	포르테	TD55BC-S	14,398
2057	승용	기아	포르테	TD55BC-T	15,543
2058	승용	기아	포르테	TD5-G16-A1	14,567
2059	승용	기아	포르테	TD5-G16-M1	11,750
2060	승용	기아	포르테	TD-G16-A1	14,595
2061	승용	기아	포르테	TD-G16-A11	15,121
2062	승용	기아	포르테	TD-G16-M1	11,888
2063	승용	기아	포르테	TD-L16-A1	12,738
2064	승용	기아	포르테	TD-L16-M1	14,162
2065	승용	기아	포르테쿵	TD22AA	15,219
2066	승용	기아	포르테쿵	TD22AB	14,300
2067	승용	기아	포르테쿵	TD22AC-S	14,467
2068	승용	기아	포르테쿵	TD22BA	17,867

연번	차종	제 작 사	차 명	형 식	기준가격
2069	승용	기아	포르테쿵	TD22BB	16,400
2070	승용	기아	포르테쿵	TD22BC-S	16,582
2071	승용	기아	포르테쿵	TD25AA	14,659
2072	승용	기아	포르테쿵	TD25AB	13,600
2073	승용	기아	포르테쿵	TD25AC-S	14,252
2074	승용	기아	포르테쿵	TD25BA	17,108
2075	승용	기아	포르테쿵	TD25BB	14,900
2076	승용	기아	포르테쿵	TD25BC-G	14,447
2077	승용	기아	포르테쿵	TD25BC-S	15,396
2078	승용	기아	포르테쿵	TD2-G16-A1	17,111
2079	승용	기아	포르테쿵	TD2-G16-M1	14,381
2080	승용	기아	포르테쿵	TD2-G20-A1	18,147
2081	승용	기아	포르테쿵	TD2-G20-M1	15,176
2082	승용	기아	포르테쿵	TDC1A1	16,206
2083	승용	기아	포르테쿵	TDC1M1	14,495
2084	승용	기아	포르테쿵	TDC2A1	18,024
2085	승용	기아	포르테쿵	TDC2M1	15,148
2086	승용	기아	포르테하이브리드	TD4BEA	18,143
2087	승용	기아	포르테하이브리드	TD4BEB	17,958
2088	승용	기아	포르테하이브리드	TD4BEC-G	16,623
2089	승용	기아	포르테하이브리드	TD4BEC-S	17,311
2090	승용	기아	포르테하이브리드	TDEBC1	15,929
2091	승용	기아	포르테하이브리드	TDEBC2	17,445
2092	승용	기아	포텐사	FE-27DX	15,863
2093	승용	기아	포텐사	FE-27DXA	17,500
2094	승용	기아	포텐사	J527DXA	21,341
2095	승용	기아	포텐사	LAN33B	17,061
2096	승용	기아	포텐사LPG	FEL-27DT	13,454
2097	승용	기아	포텐사LPG	FEL-27DTA	14,909
2098	승용	기아	포텐사LPG	LAN73B	14,454
2099	승용	기아	프라이드	B1-23P5	3,536
2100	승용	기아	프라이드	B3-23DX	4,590
2101	승용	기아	프라이드	B3-23DX-A	5,230
2102	승용	기아	프라이드	B3-23DXE	4,954
2103	승용	기아	프라이드	B3-23DXE-A	5,420
2104	승용	기아	프라이드	B3-23LAE	6,297
2105	승용	기아	프라이드	B3-23LAP	6,496
2106	승용	기아	프라이드	B3-23LX	4,590
2107	승용	기아	프라이드	B3-23LXE	4,790
2108	승용	기아	프라이드	DEH12A6	9,318
2109	승용	기아	프라이드	DEH12E7	9,501
2110	승용	기아	프라이드	DEH12J8	9,649
2111	승용	기아	프라이드	DEH12P-L	9,548
2112	승용	기아	프라이드	DEH13A6	10,448
2113	승용	기아	프라이드	DEH13E7	10,592
2114	승용	기아	프라이드	DEH13J8	10,681
2115	승용	기아	프라이드	DEH13P-L	10,597
2116	승용	기아	프라이드	DEH32A6	10,441
2117	승용	기아	프라이드	DEH32B6	11,379
2118	승용	기아	프라이드	DEH32E7	10,444
2119	승용	기아	프라이드	DEH32F7	11,576
2120	승용	기아	프라이드	DEH32J8	10,487
2121	승용	기아	프라이드	DEH32K8	11,406
2122	승용	기아	프라이드	DEH32P-H	10,491
2123	승용	기아	프라이드	DEH32P-H-S	11,566
2124	승용	기아	프라이드	DEH32Q-H	9,660

연번	차종	제 작 사	차 명	형 식	기준가격
2125	승용	기아	프라이드	DEH32Q-H-S	10,853
2126	승용	기아	프라이드	DEH33A6	11,479
2127	승용	기아	프라이드	DEH33B6	12,548
2128	승용	기아	프라이드	DEH33E7	11,517
2129	승용	기아	프라이드	DEH33F7	12,573
2130	승용	기아	프라이드	DEH33J8	11,579
2131	승용	기아	프라이드	DEH33K8	12,552
2132	승용	기아	프라이드	DEH33P-H	11,506
2133	승용	기아	프라이드	DEH33P-H-S	12,495
2134	승용	기아	프라이드	DEH33Q-H	11,394
2135	승용	기아	프라이드	DEH33Q-H-S	12,415
2136	승용	기아	프라이드	DEH42A6	11,331
2137	승용	기아	프라이드	DEH42C6	12,439
2138	승용	기아	프라이드	DEH42E7	11,659
2139	승용	기아	프라이드	DEH42G7	12,646
2140	승용	기아	프라이드	DEH42J8	11,703
2141	승용	기아	프라이드	DEH42L8	12,723
2142	승용	기아	프라이드	DEH42P-H	12,638
2143	승용	기아	프라이드	DEH42P-L	11,620
2144	승용	기아	프라이드	DEH43A6	12,418
2145	승용	기아	프라이드	DEH43C6	13,437
2146	승용	기아	프라이드	DEH43E7	12,584
2147	승용	기아	프라이드	DEH43G7	13,562
2148	승용	기아	프라이드	DEH43J8	12,218
2149	승용	기아	프라이드	DEH43L8	13,674
2150	승용	기아	프라이드	DEH43P-H	13,529
2151	승용	기아	프라이드	DEH43P-L	12,521
2152	승용	기아	프라이드	DEN12A	9,291
2153	승용	기아	프라이드	DEN12A6	9,321
2154	승용	기아	프라이드	DEN12E7	9,511
2155	승용	기아	프라이드	DEN12J8	9,575
2156	승용	기아	프라이드	DEN12P-L	8,888
2157	승용	기아	프라이드	DEN12T8	8,644
2158	승용	기아	프라이드	DEN13A	10,369
2159	승용	기아	프라이드	DEN13A6	9,551
2160	승용	기아	프라이드	DEN13A6-DRV	7,715
2161	승용	기아	프라이드	DEN13E7	10,500
2162	승용	기아	프라이드	DEN13E7-DRV	8,126
2163	승용	기아	프라이드	DEN13J8	10,620
2164	승용	기아	프라이드	DEN13P-L	10,513
2165	승용	기아	프라이드	DEN32A6	10,105
2166	승용	기아	프라이드	DEN32B6	10,719
2167	승용	기아	프라이드	DEN32E7	10,361
2168	승용	기아	프라이드	DEN32F7	11,404
2169	승용	기아	프라이드	DEN32J8	10,404
2170	승용	기아	프라이드	DEN32K8	11,544
2171	승용	기아	프라이드	DEN32P-H	10,362
2172	승용	기아	프라이드	DEN32P-H-S	11,560
2173	승용	기아	프라이드	DEN32Q-H	9,715
2174	승용	기아	프라이드	DEN32Q-H-S	10,499
2175	승용	기아	프라이드	DEN33A	10,592
2176	승용	기아	프라이드	DEN33A6	10,755
2177	승용	기아	프라이드	DEN33B	12,399
2178	승용	기아	프라이드	DEN33B6	12,400
2179	승용	기아	프라이드	DEN33E7	11,463
2180	승용	기아	프라이드	DEN33F7	12,461

연번	차종	제 작 사	차 명	형 식	기준가격
2181	승용	기아	프라이드	DEN33J8	11,525
2182	승용	기아	프라이드	DEN33K8	12,464
2183	승용	기아	프라이드	DEN33P-H	11,484
2184	승용	기아	프라이드	DEN33P-H-S	12,445
2185	승용	기아	프라이드	DEN33Q-H	11,391
2186	승용	기아	프라이드	DEN33Q-H-S	11,628
2187	승용	기아	프라이드	DEN33T8	11,026
2188	승용	기아	프라이드	DEN42A6	11,322
2189	승용	기아	프라이드	DEN42C6	12,350
2190	승용	기아	프라이드	DEN42E7	11,608
2191	승용	기아	프라이드	DEN42G7	12,575
2192	승용	기아	프라이드	DEN42J8	11,708
2193	승용	기아	프라이드	DEN42L8	12,600
2194	승용	기아	프라이드	DEN42P-H	12,538
2195	승용	기아	프라이드	DEN42P-L	11,504
2196	승용	기아	프라이드	DEN43A	12,308
2197	승용	기아	프라이드	DEN43A6	11,973
2198	승용	기아	프라이드	DEN43C	13,385
2199	승용	기아	프라이드	DEN43C6	13,030
2200	승용	기아	프라이드	DEN43E7	12,543
2201	승용	기아	프라이드	DEN43G7	13,580
2202	승용	기아	프라이드	DEN43J8	12,114
2203	승용	기아	프라이드	DEN43L8	13,649
2204	승용	기아	프라이드	DEN43M8	14,041
2205	승용	기아	프라이드	DEN43P-H	13,495
2206	승용	기아	프라이드	DEN43P-L	12,484
2207	승용	기아	프라이드	JB41A1	9,503
2208	승용	기아	프라이드	JB41A1-L	10,616
2209	승용	기아	프라이드	JB41A1-R	7,816
2210	승용	기아	프라이드	JB41A2	9,379
2211	승용	기아	프라이드	JB41A2-L	10,532
2212	승용	기아	프라이드	JB41A2-R	7,668
2213	승용	기아	프라이드	JB41M1	8,413
2214	승용	기아	프라이드	JB41M1-L	9,588
2215	승용	기아	프라이드	JB41M1-R	6,833
2216	승용	기아	프라이드	JB41M2	8,170
2217	승용	기아	프라이드	JB41M2-L	9,300
2218	승용	기아	프라이드	JB41M2-R	6,692
2219	승용	기아	프라이드	JB43A1-S	11,477
2220	승용	기아	프라이드	JB43A1-T	12,359
2221	승용	기아	프라이드	JB43A2-S	11,380
2222	승용	기아	프라이드	JB43A2-T	11,585
2223	승용	기아	프라이드	JB43M1-S	10,421
2224	승용	기아	프라이드	JB43M2-S	9,655
2225	승용	기아	프라이드	JB44A1-L	13,400
2226	승용	기아	프라이드	JB44A1-S	13,477
2227	승용	기아	프라이드	JB44A2-L	11,394
2228	승용	기아	프라이드	JB44A2-S	13,300
2229	승용	기아	프라이드	JB44M1-L	11,631
2230	승용	기아	프라이드	JB44M1-S	12,578
2231	승용	기아	프라이드	JB44M2-L	10,880
2232	승용	기아	프라이드	JB44M2-S	11,732
2233	승용	기아	프라이드	JB51A1-L	11,376
2234	승용	기아	프라이드	JB51A2-L	10,516
2235	승용	기아	프라이드	JB51M1-L	9,671
2236	승용	기아	프라이드	JB51M2-L	9,542

연번	차종	제 작 사	차 명	형 식	기준가격
2237	승용	기아	프라이드	JB53A1-S	11,541
2238	승용	기아	프라이드	JB53A1-T	12,463
2239	승용	기아	프라이드	JB53A2-S	10,994
2240	승용	기아	프라이드	JB53A2-T	11,597
2241	승용	기아	프라이드	JB53M1-S	10,423
2242	승용	기아	프라이드	JB53M2-S	9,990
2243	승용	기아	프라이드	JB54A1-L	12,455
2244	승용	기아	프라이드	JB54A1-S	14,427
2245	승용	기아	프라이드	JB54A1-T	14,819
2246	승용	기아	프라이드	JB54A2-L	12,562
2247	승용	기아	프라이드	JB54A2-S	13,709
2248	승용	기아	프라이드	JB54M1-L	12,344
2249	승용	기아	프라이드	JB54M1-S	13,028
2250	승용	기아	프라이드	JB54M2-L	11,565
2251	승용	기아	프라이드	JB54M2-S	12,534
2252	승용	기아	프라이드	UB42AA-G	11,538
2253	승용	기아	프라이드	UB42AA-L	9,800
2254	승용	기아	프라이드	UB42AC-G-92	11,400
2255	승용	기아	프라이드	UB42AC-L-92	9,700
2256	승용	기아	프라이드	UB42AD-G	11,433
2257	승용	기아	프라이드	UB42AD-L	9,965
2258	승용	기아	프라이드	UB42AE-L	11,583
2259	승용	기아	프라이드	UB42AG-L	10,736
2260	승용	기아	프라이드	UB42BA-G	12,500
2261	승용	기아	프라이드	UB42BA-L	11,400
2262	승용	기아	프라이드	UB42BA-L-D	8,100
2263	승용	기아	프라이드	UB42BC-G-92	12,574
2264	승용	기아	프라이드	UB42BC-L-92	11,373
2265	승용	기아	프라이드	UB42BC-L-D-92	8,500
2266	승용	기아	프라이드	UB42BD-G	12,337
2267	승용	기아	프라이드	UB42BD-L	11,196
2268	승용	기아	프라이드	UB42BE-G	13,200
2269	승용	기아	프라이드	UB42BE-L	11,167
2270	승용	기아	프라이드	UB42BE-L-D	9,282
2271	승용	기아	프라이드	UB42BG-G	13,467
2272	승용	기아	프라이드	UB42BG-L	12,600
2273	승용	기아	프라이드	UB42BG-L-D	9,773
2274	승용	기아	프라이드	UB43AA-S	11,900
2275	승용	기아	프라이드	UB43AC-S-92	11,600
2276	승용	기아	프라이드	UB43AD-S	9,736
2277	승용	기아	프라이드	UB43BA-S	13,000
2278	승용	기아	프라이드	UB43BA-S-E	13,500
2279	승용	기아	프라이드	UB43BA-T	14,100
2280	승용	기아	프라이드	UB43BA-T-E	15,200
2281	승용	기아	프라이드	UB43BC-S-92	13,000
2282	승용	기아	프라이드	UB43BC-S-E-92	13,500
2283	승용	기아	프라이드	UB43BC-T-92	13,827
2284	승용	기아	프라이드	UB43BC-T-E-92	14,200
2285	승용	기아	프라이드	UB43BD-S	12,589
2286	승용	기아	프라이드	UB43BD-S-E	13,420
2287	승용	기아	프라이드	UB43BD-T	14,282
2288	승용	기아	프라이드	UB43BD-T-E	13,944
2289	승용	기아	프라이드	UB43BE-S	14,018
2290	승용	기아	프라이드	UB43BE-T	15,109
2291	승용	기아	프라이드	UB43BE-T-E	15,693
2292	승용	기아	프라이드	UB43BG-S	14,191

연번	차종	제 작 사	차 명	형 식	기준가격
2293	승용	기아	프라이드	UB52AA-G	11,510
2294	승용	기아	프라이드	UB52AA-L	10,500
2295	승용	기아	프라이드	UB52AB-L	10,358
2296	승용	기아	프라이드	UB52AC-G-92	11,600
2297	승용	기아	프라이드	UB52AC-L-92	10,500
2298	승용	기아	프라이드	UB52AD-G	11,700
2299	승용	기아	프라이드	UB52AD-L	10,400
2300	승용	기아	프라이드	UB52AE-L	10,692
2301	승용	기아	프라이드	UB52AG-L	10,658
2302	승용	기아	프라이드	UB52BA-G	12,600
2303	승용	기아	프라이드	UB52BA-L	11,500
2304	승용	기아	프라이드	UB52BB-L	11,500
2305	승용	기아	프라이드	UB52BC-G-92	13,082
2306	승용	기아	프라이드	UB52BC-L-92	12,400
2307	승용	기아	프라이드	UB52BD-G	12,640
2308	승용	기아	프라이드	UB52BD-L	12,664
2309	승용	기아	프라이드	UB52BE-G	13,700
2310	승용	기아	프라이드	UB52BE-L	13,082
2311	승용	기아	프라이드	UB52BG-G	13,700
2312	승용	기아	프라이드	UB52BG-L	13,282
2313	승용	기아	프라이드	UB53AA-S	12,200
2314	승용	기아	프라이드	UB53AC-S-92	12,900
2315	승용	기아	프라이드	UB53AD-S	11,437
2316	승용	기아	프라이드	UB53BA-S	13,500
2317	승용	기아	프라이드	UB53BA-S-E	14,400
2318	승용	기아	프라이드	UB53BA-T	15,100
2319	승용	기아	프라이드	UB53BA-T-E	15,900
2320	승용	기아	프라이드	UB53BC-S-92	13,303
2321	승용	기아	프라이드	UB53BC-S-E-92	14,300
2322	승용	기아	프라이드	UB53BC-T-92	14,337
2323	승용	기아	프라이드	UB53BC-T-E-92	16,000
2324	승용	기아	프라이드	UB53BD-S	13,404
2325	승용	기아	프라이드	UB53BD-S-E	13,773
2326	승용	기아	프라이드	UB53BD-T	14,196
2327	승용	기아	프라이드	UB53BD-T-E	15,151
2328	승용	기아	프라이드	UB53BE-S	14,427
2329	승용	기아	프라이드	UB53BE-T	15,518
2330	승용	기아	프라이드	UB53BE-T-E	16,473
2331	승용	기아	프라이드	UB53BG-S	14,600
2332	승용	기아	프라이드	UB53BG-T	17,082
2333	승용	기아	프라이드	UB54AE-L	14,218
2334	승용	기아	프라이드	UB54AE-S	14,491
2335	승용	기아	프라이드	UB54AG-L	14,464
2336	승용	기아	프라이드	UB54AG-S	15,536
2337	승용	기아	프라이드렌탈	DEH43P-L	11,407
2338	승용	기아	프라이드렌탈	JB44A1-L	11,541
2339	승용	기아	프라이드베타	B3-23NX	4,950
2340	승용	기아	프라이드베타	B3-23NXE	4,954
2341	승용	기아	프라이드베타	B3-23NXE-A	4,950
2342	승용	기아	프라이드운전교습차	DEN12J8-DRV	7,162
2343	승용	기아	프라이드운전교습차	DEN13J8-DRV	8,121
2344	승용	기아	프라이드운전교습차	DEN13P-DRV	7,711
2345	승용	기아	프라이드웨곤	B3-23WG	6,180
2346	승용	기아	프라이드웨곤	B3-23WG-A	6,793
2347	승용	기아	프라이드하이브리드	DENA9-2	34,010
2348	승용	기아	프라이드하이브리드	DENA9-3	21,822



연번	차종	제 작 사	차 명	형 식	기준가격
2349	승용	기아	프라이드하이브리드	DENA9-4	21,828
2350	승용	대우	누비라	JA693	9,627
2351	승용	대우	누비라	JA69V	9,487
2352	승용	대우	누비라	JA69V-1	9,642
2353	승용	대우	누비라	JA69V-3	9,455
2354	승용	대우	누비라	JA69W	10,538
2355	승용	대우	누비라	JF693	8,327
2356	승용	대우	누비라	JF69V	8,336
2357	승용	대우	누비라	JF69V-2	8,699
2358	승용	대우	누비라	JF69V-3	9,610
2359	승용	대우	누비라웨곤	JA353	10,372
2360	승용	대우	누비라웨곤	JA35V	9,331
2361	승용	대우	누비라웨곤	JA35V-2	8,680
2362	승용	대우	누비라웨곤	JA48V-1	6,184
2363	승용	대우	누비라웨곤	JF353	9,072
2364	승용	대우	누비라웨곤	JF35V	8,081
2365	승용	대우	누비라웨곤	JF48V-1	6,184
2366	승용	대우	누비라웨곤	JF48Y-1	7,044
2367	승용	대우	라노스	TA08V-1	7,431
2368	승용	대우	라노스	TA48Y	8,178
2369	승용	대우	라노스	TA48Y-1	8,614
2370	승용	대우	라노스	TA48Y-2	9,288
2371	승용	대우	라노스	TA69V	8,252
2372	승용	대우	라노스	TA69V-1	9,230
2373	승용	대우	라노스	TA69V-2	9,230
2374	승용	대우	라노스	TA69Y	7,872
2375	승용	대우	라노스	TA69Y-1	8,576
2376	승용	대우	라노스	TA69Y-2	8,713
2377	승용	대우	라노스	TA69Y-3	8,776
2378	승용	대우	라노스	TA69Y-5	7,635
2379	승용	대우	라노스	TF08V	6,181
2380	승용	대우	라노스	TF08V-1	8,630
2381	승용	대우	라노스	TF08Y	6,181
2382	승용	대우	라노스	TF48C	6,550
2383	승용	대우	라노스	TF48C-1	7,293
2384	승용	대우	라노스	TF48Y	6,681
2385	승용	대우	라노스	TF48Y-1	7,639
2386	승용	대우	라노스	TF48Y-2	7,639
2387	승용	대우	라노스	TF69C-1	6,477
2388	승용	대우	라노스	TF69C-2	6,844
2389	승용	대우	라노스	TF69V	7,117
2390	승용	대우	라노스	TF69Y	6,710
2391	승용	대우	라노스	TF69Y-1	7,353
2392	승용	대우	라노스	TF69Y-2	7,587
2393	승용	대우	라세티	NA196	12,151
2394	승용	대우	라세티	NA196-1	12,100
2395	승용	대우	라세티	NA196-2	11,286
2396	승용	대우	라세티	NA19V-1	11,054
2397	승용	대우	라세티	NA486	13,015
2398	승용	대우	라세티	NA486-1	12,163
2399	승용	대우	라세티	NA48V	11,067
2400	승용	대우	라세티	NF196	9,369
2401	승용	대우	라세티	NF196-1	8,892
2402	승용	대우	라세티	NF19V-1	9,130
2403	승용	대우	라세티	NF486	10,563
2404	승용	대우	라세티	NF48V	10,140

연번	차종	제 작 사	차 명	형 식	기준가격
2405	승용	대우	라세티1.6DOHC	JA69E	14,100
2406	승용	대우	라세티1.6DOHC	JF69E	11,177
2407	승용	대우	라세티1.8DOHC	JA695	15,115
2408	승용	대우	라세티2.0디젤	JA69R	19,178
2409	승용	대우	라세티2.0디젤	JF69R	15,500
2410	승용	대우	라세티2.0디젤	NF19U	13,234
2411	승용	대우	라세티5MT	NF486-1	11,131
2412	승용	대우	라세티경철차	NA196-2	11,418
2413	승용	대우	라세티디젤	NA19U	13,904
2414	승용	대우	라세티디젤	NA48U	15,701
2415	승용	대우	라세티디젤	NF48U	14,855
2416	승용	대우	라세티웨곤디젤	NA35U	14,176
2417	승용	대우	라세티웨곤디젤	NF35U	13,665
2418	승용	대우	레간자	VA692	16,404
2419	승용	대우	레간자	VA693	12,945
2420	승용	대우	레간자	VA693-1	12,545
2421	승용	대우	레간자	VA693-2	10,045
2422	승용	대우	레간자	VA698	11,390
2423	승용	대우	레간자	VA698-1	11,545
2424	승용	대우	레간자	VA698-2	10,480
2425	승용	대우	레간자	VA69H	9,996
2426	승용	대우	레간자	VA69S	7,652
2427	승용	대우	레간자	VA69W	13,290
2428	승용	대우	레간자	VA69W-1	13,290
2429	승용	대우	레간자	VA69W-3	14,692
2430	승용	대우	레간자	VA69Z	14,151
2431	승용	대우	레간자	VA69Z-1	14,310
2432	승용	대우	레간자	VA69Z-2	15,967
2433	승용	대우	레간자	VF693	10,818
2434	승용	대우	레간자	VF693-1	11,254
2435	승용	대우	레간자	VF693-2	12,743
2436	승용	대우	레간자	VF698	10,090
2437	승용	대우	레간자	VF698-1	10,323
2438	승용	대우	레간자	VF698-2	12,230
2439	승용	대우	레간자	VF69H	12,709
2440	승용	대우	레간자	VF69S	8,136
2441	승용	대우	레간자	VF69W	11,990
2442	승용	대우	레간자	VF69W-2	11,537
2443	승용	대우	레간자	VF69Z	12,709
2444	승용	대우	레간자	VF69Z-1	13,283
2445	승용	대우	레간자	VF69Z-2	12,709
2446	승용	대우	레간자LPG	VA69S-1	9,272
2447	승용	대우	레조	UA75S	12,972
2448	승용	대우	레조	UA75S-1	12,848
2449	승용	대우	레조	UA75S-2	13,213
2450	승용	대우	레조	UA75S-3	12,632
2451	승용	대우	레조	UA75Z-1	10,463
2452	승용	대우	레조	UF75S-1	11,273
2453	승용	대우	레조	UF75S-2	12,168
2454	승용	대우	르망	TA19I	6,480
2455	승용	대우	르망	TA19Y1	6,985
2456	승용	대우	르망	TF19I	5,680
2457	승용	대우	르망	TF19Y1	6,309
2458	승용	대우	르망레이서	TA08V	7,431
2459	승용	대우	르망펜타5	TA68I	6,095
2460	승용	대우	르망펜타5	TA68Y	6,881

연번	차종	제 작 사	차 명	형 식	기준가격
2461	승용	대우	르망펜타5	TF68Y	5,631
2462	승용	대우	마티즈	4A11B	5,370
2463	승용	대우	마티즈	4A11B1	5,593
2464	승용	대우	마티즈	4A11B2	6,649
2465	승용	대우	마티즈	4A11B3	5,999
2466	승용	대우	마티즈	4A11B8	5,890
2467	승용	대우	마티즈	4A11B9	6,595
2468	승용	대우	마티즈	4A11BB	6,168
2469	승용	대우	마티즈	4A11BG	6,128
2470	승용	대우	마티즈	4A11BG-1	6,460
2471	승용	대우	마티즈	4A11BH	7,265
2472	승용	대우	마티즈	4A11BH-1	7,503
2473	승용	대우	마티즈	4A11BR	6,810
2474	승용	대우	마티즈	4A11D2	5,171
2475	승용	대우	마티즈	4A11D3	5,263
2476	승용	대우	마티즈	4A11D3-1	5,384
2477	승용	대우	마티즈	4A11D4-1	6,364
2478	승용	대우	마티즈	KA484H	9,415
2479	승용	대우	마티즈0.8SAT	KA484	7,650
2480	승용	대우	마티즈0.8SMT	KF484	6,487
2481	승용	대우	마티즈1.0DOHC	MA481	10,408
2482	승용	대우	마티즈1.0DOHC	MF481	8,402
2483	승용	대우	마티즈1.0DOHC LPG	MA48Z	11,318
2484	승용	대우	마티즈1.0DOHC LPG	MF48Z	10,164
2485	승용	대우	마티즈밴0.8SAT	KA484V	7,342
2486	승용	대우	마티즈밴0.8SMT	KF484V	6,238
2487	승용	대우	마티즈밴1.0DOHC	MA481V	7,157
2488	승용	대우	마티즈이동홍보차MT	KF484H	6,700
2489	승용	대우	매그너스	LA69K	15,849
2490	승용	대우	매그너스	LA69K-1	18,621
2491	승용	대우	매그너스	LA69K-2	14,221
2492	승용	대우	매그너스	LA69K-3	15,721
2493	승용	대우	매그너스	LA69K-4	17,986
2494	승용	대우	매그너스	LA69K-5	16,564
2495	승용	대우	매그너스	LA69S-3	14,070
2496	승용	대우	매그너스	LA69W	13,194
2497	승용	대우	매그너스	LA69W-2	12,476
2498	승용	대우	매그너스	LA69Z	14,340
2499	승용	대우	매그너스	LA69Z-1	14,628
2500	승용	대우	매그너스	LA69Z-2	16,821
2501	승용	대우	매그너스	LA69Z-3	13,180
2502	승용	대우	매그너스	LA69Z-4	17,277
2503	승용	대우	매그너스	LA69Z-5	14,704
2504	승용	대우	매그너스	LA69Z-6	15,605
2505	승용	대우	매그너스	LF69W	12,711
2506	승용	대우	매그너스	LF69W-1	11,966
2507	승용	대우	매그너스	LF69Z	13,249
2508	승용	대우	매그너스	LF69Z-2	15,692
2509	승용	대우	매그너스	LF69Z-3	12,845
2510	승용	대우	매그너스	LF69Z-4	14,985
2511	승용	대우	매그너스	LF69Z-6	13,719
2512	승용	대우	브로엄	NM19W	14,454
2513	승용	대우	브로엄	NM19Z	11,636
2514	승용	대우	브로엄	NR192	21,663
2515	승용	대우	브로엄	NR19L	10,100
2516	승용	대우	브로엄	NR19W	15,754

연번	차종	제 작 사	차 명	형 식	기준가격
2517	승용	대우	브로엄	NR19Z	12,686
2518	승용	대우	시에로	TA19V	8,295
2519	승용	대우	시에로	TA19Y	5,590
2520	승용	대우	시에로	TF19V	6,100
2521	승용	대우	시에로	TF19Y	6,100
2522	승용	대우	시에로넥시아	TA08Y	7,204
2523	승용	대우	아카디아	WA19B	33,796
2524	승용	대우	알페온2.4DOHC	PA69J	28,530
2525	승용	대우	알페온3.0DOHC	PA69C	37,240
2526	승용	대우	에스페로	JA19V	8,330
2527	승용	대우	에스페로	JA19W	8,350
2528	승용	대우	에스페로	JA19Y	7,459
2529	승용	대우	에스페로	JF19V	7,280
2530	승용	대우	에스페로	JF19Y	6,209
2531	승용	대우	원스톱2.0디젤	CA26R-1	21,574
2532	승용	대우	원스톱2.0디젤	CA26R-2	20,513
2533	승용	대우	원스톱2.0디젤	CA26R-3	21,508
2534	승용	대우	원스톱2.0디젤	CD26R	20,078
2535	승용	대우	원스톱2.0디젤	CD26R-1	25,534
2536	승용	대우	원스톱2.0디젤	CD26R-2	21,235
2537	승용	대우	원스톱2.0디젤	CD26R-3	23,509
2538	승용	대우	원스톱2.0디젤	CF26R	17,207
2539	승용	대우	원스톱2.0디젤	CF26R-1	19,153
2540	승용	대우	원스톱2.0디젤	CF26R-2	16,786
2541	승용	대우	원스톱2.0디젤	CF26R-3	20,116
2542	승용	대우	원스톱2.0디젤	CG26R-1	22,052
2543	승용	대우	원스톱2.0디젤	CG26R-2	19,326
2544	승용	대우	원스톱2.0디젤	CG26R-3	22,228
2545	승용	대우	원스톱2.0디젤	DD26R	24,358
2546	승용	대우	원스톱2.0디젤2WDAT5인승	CA26R	21,442
2547	승용	대우	원스톱2.0디젤2WDAT7인승	CA26R	23,143
2548	승용	대우	원스톱2.0디젤2WDMT7인승	CF26R	20,543
2549	승용	대우	원스톱2.0디젤4WDAT5인승	CD26R	24,416
2550	승용	대우	원스톱2.0디젤4WDAT7인승	CD26R	25,526
2551	승용	대우	원스톱2.4	CA26F	16,189
2552	승용	대우	원스톱2.4	CA26F-2	17,018
2553	승용	대우	젠티라	SA48D-1	11,138
2554	승용	대우	젠티라	SF69Y-2	8,821
2555	승용	대우	젠티라1.2DOHC	SA48D	10,067
2556	승용	대우	젠티라1.2DOHC	SA69D	9,037
2557	승용	대우	젠티라1.2DOHC	SA69D-1	9,550
2558	승용	대우	젠티라1.2DOHC	SF48D	8,536
2559	승용	대우	젠티라1.2DOHC	SF69D	8,570
2560	승용	대우	젠티라1.2DOHC	SF69D-1	8,526
2561	승용	대우	젠티라1.6DOHC	SA08E	11,360
2562	승용	대우	젠티라1.6DOHC	SA48E	11,039
2563	승용	대우	젠티라1.6DOHC	SA69E	10,127
2564	승용	대우	젠티라1.6DOHC	SA69E	11,087
2565	승용	대우	젠티라1.6DOHC	SF08E	10,182
2566	승용	대우	젠티라1.6DOHC	SF48E	10,520
2567	승용	대우	젠티라1.6DOHC	SF69E	9,559
2568	승용	대우	젠티라1.6DOHC	SF69E	10,375
2569	승용	대우	칼로스	SA08E	10,188
2570	승용	대우	칼로스	SA48E	9,278
2571	승용	대우	칼로스	SA48T-1	8,504
2572	승용	대우	칼로스	SA48T-2	8,410

연번	차종	제 작 사	차 명	형 식	기준가격
2573	승용	대우	칼로스	SA48Y	9,535
2574	승용	대우	칼로스	SA48Y-2	9,057
2575	승용	대우	칼로스	SA48Y-3	9,555
2576	승용	대우	칼로스	SA69Y	9,535
2577	승용	대우	칼로스	SA69Y-2	9,042
2578	승용	대우	칼로스	SA69Y-3	10,954
2579	승용	대우	칼로스	SF086	9,436
2580	승용	대우	칼로스	SF48T-1	7,083
2581	승용	대우	칼로스	SF48T-2	7,528
2582	승용	대우	칼로스	SF48Y	7,839
2583	승용	대우	칼로스	SF48Y-1	8,061
2584	승용	대우	크루즈	JF69Y	20,664
2585	승용	대우	토스카	LA69B	15,300
2586	승용	대우	토스카	LA69L-5	21,989
2587	승용	대우	토스카	LA69R	20,249
2588	승용	대우	토스카	LF69B	13,968
2589	승용	대우	토스카2.0DOHC	LA69K-6	17,854
2590	승용	대우	토스카2.0DOHC	LA69K-7	19,384
2591	승용	대우	토스카2.0DOHC	LF69K	15,086
2592	승용	대우	토스카2.0DOHC LPG	LA69L-2	20,100
2593	승용	대우	토스카2.0DOHC LPG	LA69P-2	12,040
2594	승용	대우	토스카2.0DOHC LPG	LA69S	12,967
2595	승용	대우	토스카2.0DOHC LPG	LA69S-1	14,582
2596	승용	대우	토스카2.0DOHC LPG	LA69S-2	14,000
2597	승용	대우	토스카2.0DOHC LPG	LA69Z	14,340
2598	승용	대우	토스카2.0DOHC LPG	LA69Z-1	14,628
2599	승용	대우	토스카2.0DOHC LPG	LF69P-1	10,706
2600	승용	대우	토스카2.0DOHC LPG	LF69S	11,500
2601	승용	대우	토스카2.0DOHC LPG	LF69S-1	8,430
2602	승용	대우	토스카2.0디젤	LA69R-1	22,185
2603	승용	대우	토스카2.5DOHC	LA69L-4	20,430
2604	승용	대우	토스카 LPG	LA69L-4	16,203
2605	승용	대우	토스카 LPG	LA69P-1	12,208
2606	승용	대우	토스카경찰차	LA69K-8	16,000
2607	승용	대우	토스카경찰차	LF69K-1	14,936
2608	승용	대우	티코	Y3S11	5,175
2609	승용	대우	프린스	EM193	10,272
2610	승용	대우	프린스	EM198	9,181
2611	승용	대우	프린스	EM19L	8,727
2612	승용	대우	프린스	EM19W	11,363
2613	승용	대우	프린스	EM19Z	13,090
2614	승용	대우	프린스	ER193	11,572
2615	승용	대우	프린스	ER198	10,481
2616	승용	대우	프린스	ER19L	9,777
2617	승용	대우	프린스	ER19W	12,663
2618	승용	대우	프린스	ER19Z	14,390
2619	승용	르노삼성	QM5	H1D20-WC-6	28,400
2620	승용	르노삼성	QM5	H1D20-WC-7	30,400
2621	승용	르노삼성	QM5	H1D20-WC-8	29,644
2622	승용	르노삼성	QM5	H1E20-VC	25,482
2623	승용	르노삼성	QM5	H1E20-VC-10	28,939
2624	승용	르노삼성	QM5	H1E20-VC-11	27,535
2625	승용	르노삼성	QM5	H1E20-VC-6	26,200
2626	승용	르노삼성	QM5	H1E20-VC-7	27,673
2627	승용	르노삼성	QM5	H1E20-VC-8	26,445
2628	승용	르노삼성	QM5	H1E20-WC	29,360

연번	차종	제 작 사	차 명	형 식	기준가격
2629	승용	르노삼성	QM5	H1E20-WC-10	30,761
2630	승용	르노삼성	QM5	H1E20-WC-11	29,262
2631	승용	르노삼성	QM5	H1M20-VZ	22,735
2632	승용	르노삼성	QM5	H1M20-VZ-0	23,436
2633	승용	르노삼성	QM5	H1M20-VZ-1	23,007
2634	승용	르노삼성	QM5	H1T25-VZ-6	24,800
2635	승용	르노삼성	QM5	H1T25-VZ-7	20,257
2636	승용	르노삼성	QM5	H1T25-VZ-8	23,675
2637	승용	르노삼성	SM3	B2M20-4Z-0	17,066
2638	승용	르노삼성	SM3	B2R16-4M-2	12,400
2639	승용	르노삼성	SM3	B2R16-4Z	16,799
2640	승용	르노삼성	SM3	B2R16-4Z-2	16,100
2641	승용	르노삼성	SM3	B2R16-4Z-3	16,989
2642	승용	르노삼성	SM3	B2R16-4Z-4	14,909
2643	승용	르노삼성	SM3Z E	B2H36-4Z	37,835
2644	승용	르노삼성	SM3ZE	B2H36-4Z-0	58,200
2645	승용	르노삼성	SM3ZE	B2H36-4Z-1	39,726
2646	승용	르노삼성	SM5	S3M20-4Z	22,539
2647	승용	르노삼성	SM5	S3M20-4Z-2	23,282
2648	승용	르노삼성	SM5	S3M20-4Z-3	22,327
2649	승용	르노삼성	SM5	S3M20-4Z-4	23,745
2650	승용	르노삼성	SM5	S3M20-4Z-5	24,673
2651	승용	르노삼성	SM5	S3M20-4Z-6	21,900
2652	승용	르노삼성	SM5	S3M20-4Z-7	21,818
2653	승용	르노삼성	SM5	S3P16-4C	23,557
2654	승용	르노삼성	SM5	S3P16-4C-0	26,068
2655	승용	르노삼성	SM5	S3P16-4C-1	25,000
2656	승용	르노삼성	SM5	S3V25-4C-1	28,300
2657	승용	르노삼성	SM5D	S3K15-4C	24,766
2658	승용	르노삼성	SM5LPLi	S3M20-LZ	18,636
2659	승용	르노삼성	SM5LPLi	S3M20-LZ-2	19,536
2660	승용	르노삼성	SM5LPLi	S3M20-LZ-3	16,100
2661	승용	르노삼성	SM5LPLi	S3M20-LZ-4	22,000
2662	승용	르노삼성	SM5LPLi	S3M20-LZ-5	17,449
2663	승용	르노삼성	SM5LPLi	S3M20-LZ-6	21,100
2664	승용	르노삼성	SM5LPLi	S3M20-LZ-7	21,508
2665	승용	르노삼성	SM7	D3M20-LZ	23,341
2666	승용	르노삼성	SM7	D3V25-4C	28,545
2667	승용	르노삼성	SM7	D3V25-4C-0	28,300
2668	승용	르노삼성	SM7	D3V25-4C-1	30,505
2669	승용	르노삼성	SM7	D3V25-4C-2	24,651
2670	승용	르노삼성	SM7	D3V25-4C-3	31,600
2671	승용	르노삼성	SM7	D3V25-4C-4	27,452
2672	승용	르노삼성	SM7	D3V35-4C	34,408
2673	승용	르노삼성	SM7	D3V35-4C-0	33,700
2674	승용	르노삼성	SM7	D3V35-4C-1	35,100
2675	승용	르노삼성	SM7	D3V35-4C-2	34,612
2676	승용	르노삼성	SM7	D3V35-4C-3	32,600
2677	승용	르노삼성	SM7	D3V35-4C-4	35,095
2678	승용	맥스리무진	맥스카니발리무진	YP9ABB-T-O	45,668
2679	승용	맥스리무진	씨맥스카니발리무진	YP-9A-LI	41,951
2680	승용	삼성	QM5	H1D20-VC-0-11	21,646
2681	승용	삼성	QM5	H1D20-VC-0-12	23,195
2682	승용	삼성	QM5	H1D20-VC-0-21	24,239
2683	승용	삼성	QM5	H1D20-VC-0-22	24,605
2684	승용	삼성	QM5	H1D20-VC-0-31	26,106

연번	차종	제 작 사	차 명	형 식	기준가격
2685	승용	삼성	QM5	H1D20-VC-0-32	27,512
2686	승용	삼성	QM5	H1D20-VC-1-11	21,371
2687	승용	삼성	QM5	H1D20-VC-1-12	22,524
2688	승용	삼성	QM5	H1D20-VC-1-21	23,194
2689	승용	삼성	QM5	H1D20-VC-1-22	24,158
2690	승용	삼성	QM5	H1D20-VC-1-32	26,249
2691	승용	삼성	QM5	H1D20-VC-3	24,572
2692	승용	삼성	QM5	H1D20-VC-4	25,522
2693	승용	삼성	QM5	H1D20-VC-5	25,045
2694	승용	삼성	QM5	H1D20-VN-0-11	20,197
2695	승용	삼성	QM5	H1D20-VN-0-12	21,566
2696	승용	삼성	QM5	H1D20-VN-1-11	19,466
2697	승용	삼성	QM5	H1D20-VN-1-12	20,532
2698	승용	삼성	QM5	H1D20-WC-0-21	25,690
2699	승용	삼성	QM5	H1D20-WC-0-22	25,029
2700	승용	삼성	QM5	H1D20-WC-0-31	27,550
2701	승용	삼성	QM5	H1D20-WC-0-32	29,459
2702	승용	삼성	QM5	H1D20-WC-1-21	25,640
2703	승용	삼성	QM5	H1D20-WC-1-22	26,225
2704	승용	삼성	QM5	H1D20-WC-1-32	28,207
2705	승용	삼성	QM5	H1D20-WC-3	26,808
2706	승용	삼성	QM5	H1D20-WC-4	30,226
2707	승용	삼성	QM5	H1D20-WC-5	29,414
2708	승용	삼성	QM5	H1E20-WN-1-21	25,038
2709	승용	삼성	QM5	H1E20-WN-1-22	26,898
2710	승용	삼성	QM5	H1T25-VZ-0-11	19,620
2711	승용	삼성	QM5	H1T25-VZ-0-12	20,560
2712	승용	삼성	QM5	H1T25-VZ-2-21	21,209
2713	승용	삼성	QM5	H1T25-VZ-2-22	22,196
2714	승용	삼성	QM5	H1T25-VZ-2-32	24,196
2715	승용	삼성	QM5	H1T25-VZ-3	23,050
2716	승용	삼성	QM5	H1T25-VZ-4	23,956
2717	승용	삼성	QM5	H1T25-VZ-5	24,842
2718	승용	삼성	SM3	B2R16-4M-0	12,100
2719	승용	삼성	SM3	B2R16-4M-1	12,126
2720	승용	삼성	SM3	B2R16-4Z-0	15,621
2721	승용	삼성	SM3	B2R16-4Z-1	15,800
2722	승용	삼성	SM3	N1Q15-4A	11,279
2723	승용	삼성	SM3	N1Q15-4A-0	11,687
2724	승용	삼성	SM3	N1Q15-4A-1	11,254
2725	승용	삼성	SM3	N1Q15-4A-2	11,139
2726	승용	삼성	SM3	N1Q15-4A-3	10,053
2727	승용	삼성	SM3	N1Q15-4A-4	10,503
2728	승용	삼성	SM3	N1Q15-4M	10,655
2729	승용	삼성	SM3	N1Q15-4M-0	10,038
2730	승용	삼성	SM3	N1Q15-4M-1	9,669
2731	승용	삼성	SM3	N1Q15-4M-2	10,000
2732	승용	삼성	SM3	N1Q15-4M-3	8,694
2733	승용	삼성	SM3	N1Q15-4M-4	9,401
2734	승용	삼성	SM3	N1Q16-4A-0	11,185
2735	승용	삼성	SM3	N1Q16-4A-1	11,556
2736	승용	삼성	SM3	N1Q16-4A-2	12,452
2737	승용	삼성	SM3	N1Q16-4A-3	12,825
2738	승용	삼성	SM3	N1Q16-4A-4	13,035
2739	승용	삼성	SM3	N1Q16-4A-5	12,043
2740	승용	삼성	SM3	N1Q16-4A-6	11,174

연번	차종	제 작 사	차 명	형 식	기준가격
2741	승용	삼성	SM3	N1Q16-4M-1	10,501
2742	승용	삼성	SM3	N1Q16-4M-2	11,551
2743	승용	삼성	SM3	N1Q16-4M-3	12,044
2744	승용	삼성	SM3	N1Q16-4M-4	11,988
2745	승용	삼성	SM3	N1Q16-4M-5	9,571
2746	승용	삼성	SM3	N1Q16-4M-6	9,476
2747	승용	삼성	SM3	N1Q16-A4-5	13,333
2748	승용	삼성	SM3	N1Q16-PA-0	11,377
2749	승용	삼성	SM3경철순찰차	N1Q16-PA-1	12,164
2750	승용	삼성	SM5	E1M20-4A-0	21,276
2751	승용	삼성	SM5	E1M20-4A-1	21,137
2752	승용	삼성	SM5	E1M20-4A-2	21,052
2753	승용	삼성	SM5	E1S20-4A-1	20,443
2754	승용	삼성	SM5	E1S20-4A-2	20,833
2755	승용	삼성	SM5	E1S20-4M-1	16,536
2756	승용	삼성	SM5	E1S20-4M-2	17,330
2757	승용	삼성	SM5	S3M20-4Z-0	23,539
2758	승용	삼성	SM5	S3M20-4Z-1	22,514
2759	승용	삼성	SM518	Q1S18-4A-0	13,318
2760	승용	삼성	SM518	Q1S18-4A-1	13,221
2761	승용	삼성	SM518	Q1S18-4A-2	13,123
2762	승용	삼성	SM518	Q1S18-4M-0	12,018
2763	승용	삼성	SM518	Q1S18-4M-1	12,611
2764	승용	삼성	SM519	Q1S20-4A-0	16,673
2765	승용	삼성	SM520	Q1S20-4A-1	15,692
2766	승용	삼성	SM520	Q1S20-4A-2	15,629
2767	승용	삼성	SM520	Q1S20-4A-3	15,673
2768	승용	삼성	SM520	Q1S20-4M-0	14,843
2769	승용	삼성	SM520	Q1S20-4M-1	14,034
2770	승용	삼성	SM520LPG	Q1S20-LA-0	13,594
2771	승용	삼성	SM520LPG	Q1S20-LA-1	13,121
2772	승용	삼성	SM520LPG	Q1S20-LA-2	13,143
2773	승용	삼성	SM520LPG	Q1S20-LA-3	12,822
2774	승용	삼성	SM520LPG	Q1S20-LM-0	12,423
2775	승용	삼성	SM520LPG	Q1S20-LM-1	10,748
2776	승용	삼성	SM520LPG	Q1S20-LM-3	10,593
2777	승용	삼성	SM520V	Q2V20-4A-1	21,084
2778	승용	삼성	SM520V	Q2V20-4A-2	20,939
2779	승용	삼성	SM520V	Q2V20-4A-3	20,136
2780	승용	삼성	SM525V	Q2V25-4A-0	24,778
2781	승용	삼성	SM525V	Q2V25-4A-1	23,696
2782	승용	삼성	SM525V	Q2V25-4A-2	23,463
2783	승용	삼성	SM525V	Q2V25-4A-3	22,559
2784	승용	삼성	SM5LPLi	E1M20-LA-0	20,430
2785	승용	삼성	SM5LPLi	E1M20-LA-1	15,056
2786	승용	삼성	SM5LPLi	E1M20-LA-2	15,949
2787	승용	삼성	SM5LPLi	E1S20-4A-0	19,379
2788	승용	삼성	SM5LPLi	E1S20-LA-0	18,467
2789	승용	삼성	SM5LPLi	E1S20-LA-1	15,217
2790	승용	삼성	SM5LPLi	E1S20-LA-2	16,426
2791	승용	삼성	SM5LPLi	E1S20-LM-1	13,494
2792	승용	삼성	SM5LPLi	Q1S20-4A-0	16,673
2793	승용	삼성	SM5LPLi	Q1S20-4M-0	14,620
2794	승용	삼성	SM5LPLi	Q1S20-LA-0	15,611
2795	승용	삼성	SM5LPLi	Q1S20-LA-2	15,318
2796	승용	삼성	SM5LPLi	Q1S20-LA-3	16,636



연번	차종	제 작 사	차 명	형 식	기준가격
2797	승용	삼성	SM5LPLi	Q1S20-LM-0	15,028
2798	승용	삼성	SM5LPLi	Q1S20-TA-0	11,694
2799	승용	삼성	SM5LPLi	Q1S20-TM-0	12,500
2800	승용	삼성	SM5LPLi	Q2V20-4A-1	16,950
2801	승용	삼성	SM5LPLi	S3M20-LZ-0	20,966
2802	승용	삼성	SM5LPLi	S3M20-LZ-1	20,183
2803	승용	삼성	SM6LPLi택시렌탈	E1M20-LA-2	14,063
2804	승용	삼성	SM6LPLi택시렌탈	S3M20-LZ-1	15,160
2805	승용	삼성	SM7	E2V23-4A-0	24,761
2806	승용	삼성	SM7	E2V23-4A-1	23,483
2807	승용	삼성	SM7	E2V23-4B-0	26,555
2808	승용	삼성	SM7	E2V23-4B-1	26,595
2809	승용	삼성	SM7	E2V23-4B-2-41	28,457
2810	승용	삼성	SM7	E2V23-4B-2-42	30,735
2811	승용	삼성	SM7	E2V23-4B-3-41	28,277
2812	승용	삼성	SM7	E2V23-4B-3-42	30,125
2813	승용	삼성	SM7	E2V23-4B-4	25,590
2814	승용	삼성	SM7	E2V23-4B-4-41	32,690
2815	승용	삼성	SM7	E2V23-4B-5	25,011
2816	승용	삼성	SM7	E2V35-4B-0	32,359
2817	승용	삼성	SM7	E2V35-4B-1	33,299
2818	승용	삼성	SM7	E2V35-4B-2	29,607
2819	승용	삼성	SM7	E2V35-4B-3-41	32,822
2820	승용	삼성	SM7	E2V35-4B-3-42	37,147
2821	승용	삼성	SM7	E2V35-4B-4-41	32,644
2822	승용	삼성	SM7	E2V35-4B-4-42	24,193
2823	승용	삼성	SM7	E2V35-4B-5	33,728
2824	승용	삼성	SM7	E2V35-4B-6	33,909
2825	승용	세이수입차	쓰나타하이브리드	EC4A4	8,200
2826	승용	세화자동차	세화레이장애인복지차	SH-RAY5-KM1	19,209
2827	승용	세화자동차	세화레이장애인복지차	SH-RAY5-KMP	18,396
2828	승용	쌍용	렉스턴	R5DTPDA-018	22,947
2829	승용	쌍용	렉스턴	R5DTPFDA-018	23,737
2830	승용	쌍용	렉스턴	R7DD4-103	28,060
2831	승용	쌍용	렉스턴	R7DD4-104	27,098
2832	승용	쌍용	렉스턴	R7DD4-113	29,013
2833	승용	쌍용	렉스턴	R7DD4-114	27,896
2834	승용	쌍용	렉스턴	R7DF20A2-01A	24,357
2835	승용	쌍용	렉스턴	R7DF20A2-01C	27,243
2836	승용	쌍용	렉스턴	R7DF20A2-01D	27,170
2837	승용	쌍용	렉스턴	R7DF20A2-01E	26,897
2838	승용	쌍용	렉스턴	R7DF20A2-01F	26,507
2839	승용	쌍용	렉스턴	R7DF20A4-01A	25,595
2840	승용	쌍용	렉스턴	R7DF20A4-01C	28,650
2841	승용	쌍용	렉스턴	R7DF20A4-01D	28,764
2842	승용	쌍용	렉스턴	R7DF20A4-01E	28,927
2843	승용	쌍용	렉스턴	R7DF20A4T-01C	32,539
2844	승용	쌍용	렉스턴	R7DF20A4T-01D	29,084
2845	승용	쌍용	렉스턴	R7DF20A4T-01F	33,897
2846	승용	쌍용	렉스턴	R7DF20M4-01C	27,826
2847	승용	쌍용	렉스턴	R7DF20M4-01D	28,091
2848	승용	쌍용	렉스턴	R7DF20M4-01E	27,491
2849	승용	쌍용	렉스턴	R7DFA2-018E	21,931
2850	승용	쌍용	렉스턴	R7DFA2-019	25,014
2851	승용	쌍용	렉스턴	R7DFA4-018D	24,214
2852	승용	쌍용	렉스턴	R7DFA4-019	29,068

연번	차종	제 작 사	차 명	형 식	기준가격
2853	승용	쌍용	렉스턴	R7DFA4-01A	29,981
2854	승용	쌍용	렉스턴	R7DFDP-016	26,120
2855	승용	쌍용	렉스턴	R7DFDP-115	28,889
2856	승용	쌍용	렉스턴	R7DPA2-007E	25,123
2857	승용	쌍용	렉스턴	R7DPA2-017E	28,127
2858	승용	쌍용	렉스턴	R7DPA4-017D	29,533
2859	승용	쌍용	렉스턴	R7DPA4-017E	29,368
2860	승용	쌍용	렉스턴	R7DPD2-006	23,972
2861	승용	쌍용	렉스턴	R7DPD2-016	26,533
2862	승용	쌍용	렉스턴	R7DPDP-016	28,565
2863	승용	쌍용	렉스턴	R7DPDP-105	27,390
2864	승용	쌍용	렉스턴	R7DPDP-114	29,163
2865	승용	쌍용	렉스턴	R7DPDP-115	28,413
2866	승용	쌍용	렉스턴	R7DS4-115	26,249
2867	승용	쌍용	렉스턴	R7DTPDA-016	31,820
2868	승용	쌍용	렉스턴	R7DTPEDA-019	30,926
2869	승용	쌍용	렉스턴	R7DTPFDA-017D	32,081
2870	승용	쌍용	렉스턴	R7DTPFDA-017E	30,681
2871	승용	쌍용	렉스턴	R7DTPFDA-017S	34,015
2872	승용	쌍용	렉스턴	R7DTPFDA-018D	29,279
2873	승용	쌍용	렉스턴	R7DTPFDA-018E	26,898
2874	승용	쌍용	렉스턴	R7DTPFDA-018S	31,760
2875	승용	쌍용	렉스턴	R7DTPFDA-019	33,434
2876	승용	쌍용	렉스턴	R7DTPFDA-01A	34,209
2877	승용	쌍용	렉스턴	R7PA4-103	24,974
2878	승용	쌍용	렉스턴	R7PA4-113	26,806
2879	승용	쌍용	렉스턴	R7PS4-103	22,529
2880	승용	쌍용	렉스턴	R7WA4-103	38,489
2881	승용	쌍용	렉스턴	R7WA4-113	39,092
2882	승용	쌍용	렉스턴	R7YA2-103	21,773
2883	승용	쌍용	렉스턴	R7YA2-104	22,138
2884	승용	쌍용	렉스턴	R7YA2-113	22,810
2885	승용	쌍용	렉스턴	R7YA2-115	23,101
2886	승용	쌍용	렉스턴	R7YA4-003	21,630
2887	승용	쌍용	렉스턴	R7YA4-103	24,015
2888	승용	쌍용	렉스턴	R7YA4-104	23,562
2889	승용	쌍용	렉스턴	R7YA4-105	23,155
2890	승용	쌍용	렉스턴	R7YA4-113	25,064
2891	승용	쌍용	렉스턴	R7YA4-115	24,310
2892	승용	쌍용	렉스턴	Y-4AB-7	25,447
2893	승용	쌍용	렉스턴	Y-4AG-7	25,586
2894	승용	쌍용	렉스턴	Y-4AP-7	28,741
2895	승용	쌍용	렉스턴	Y-4MB-7	22,185
2896	승용	쌍용	렉스턴	Y-4MP-7	25,155
2897	승용	쌍용	로디우스	A11DD4-018D	23,980
2898	승용	쌍용	로디우스	A11DD4-019	22,736
2899	승용	쌍용	로디우스	A9DD2-014	19,037
2900	승용	쌍용	로디우스	A9DD2-016	22,182
2901	승용	쌍용	로디우스	A9DD2-017D	22,041
2902	승용	쌍용	로디우스	A9DD2-018D	21,039
2903	승용	쌍용	로디우스	A9DD2-018S	25,080
2904	승용	쌍용	로디우스	A9DD2-019	22,459
2905	승용	쌍용	무쏘	FJ1-TA-5	22,781
2906	승용	쌍용	무쏘	FJ1-TDAA-5	20,463
2907	승용	쌍용	무쏘	FJ1-TDAB-5	23,252
2908	승용	쌍용	무쏘	FJ1-TDMA-5	16,600

연번	차종	제 작 사	차 명	형 식	기준가격
2909	승용	쌍용	무쏘	FJ1-TDMB-5	20,136
2910	승용	쌍용	무쏘	FJ2-2AA-7	18,326
2911	승용	쌍용	무쏘	FJ2-2MA-7	16,546
2912	승용	쌍용	무쏘	FJ2-4AA-7	20,640
2913	승용	쌍용	무쏘	FJ2-4AB-7	23,860
2914	승용	쌍용	무쏘	FJ2-4MA-7	19,502
2915	승용	쌍용	무쏘	FJ2-4MB-7	21,387
2916	승용	쌍용	무쏘	FJ-D1	17,263
2917	승용	쌍용	무쏘	FJ-D11M5-1	17,840
2918	승용	쌍용	무쏘	FJ-D2	15,818
2919	승용	쌍용	무쏘	FJ-D3	19,509
2920	승용	쌍용	무쏘	FJ-D4	17,052
2921	승용	쌍용	무쏘	FJ-D5	19,509
2922	승용	쌍용	무쏘	FJ-D6	22,769
2923	승용	쌍용	무쏘	FJ-GA22-5	19,945
2924	승용	쌍용	무쏘	FJ-GA23-5	21,363
2925	승용	쌍용	무쏘	FJ-GA5-1	27,609
2926	승용	쌍용	무쏘	FJ-GM21-5	17,709
2927	승용	쌍용	무쏘	FJ-TDAB-5	22,900
2928	승용	쌍용	무쏘	FJ-TDMB-5	18,236
2929	승용	쌍용	무쏘	M7XA2-103	18,213
2930	승용	쌍용	무쏘	M7XA4-003	16,651
2931	승용	쌍용	무쏘	M7XA4-103	19,865
2932	승용	쌍용	무쏘	M7XA4-113	20,793
2933	승용	쌍용	무쏘	M7XT4-103	19,094
2934	승용	쌍용	무쏘	M7YA2-103	18,278
2935	승용	쌍용	무쏘	M7YA4-103	22,570
2936	승용	쌍용	무쏘	M7YA4-113	23,130
2937	승용	쌍용	무쏘	M7YS2-103	16,967
2938	승용	쌍용	무쏘	M7YS4-113	19,332
2939	승용	쌍용	액티언	C5D20A2-006	20,100
2940	승용	쌍용	액티언	C5D20A2-007D	20,281
2941	승용	쌍용	액티언	C5D20A2-007E	17,645
2942	승용	쌍용	액티언	C5D20A2-007S	23,424
2943	승용	쌍용	액티언	C5D20A2-015	19,984
2944	승용	쌍용	액티언	C5D20A2-017D	20,537
2945	승용	쌍용	액티언	C5D20A2-017E	19,170
2946	승용	쌍용	액티언	C5D20A2-017S	23,085
2947	승용	쌍용	액티언	C5D20A4-007D	22,149
2948	승용	쌍용	액티언	C5D20A4-007E	18,657
2949	승용	쌍용	액티언	C5D20A4-007S	25,525
2950	승용	쌍용	액티언	C5D20A4-017D	22,015
2951	승용	쌍용	액티언	C5D20A4-017E	17,709
2952	승용	쌍용	액티언	C5D20A4-017S	24,920
2953	승용	쌍용	액티언	C5D20AP-006	22,278
2954	승용	쌍용	액티언	C5D20AP-015	21,092
2955	승용	쌍용	액티언	C5D20M2-006	17,279
2956	승용	쌍용	액티언	C5D20M2-007D	17,976
2957	승용	쌍용	액티언	C5D20M2-007E	16,548
2958	승용	쌍용	액티언	C5D20M2-017D	17,936
2959	승용	쌍용	액티언	C5D20M2-017E	16,247
2960	승용	쌍용	액티언	C5D20M2-P06	15,726
2961	승용	쌍용	액티언	C5D20M2-P07	15,391
2962	승용	쌍용	액티언	C5D20M4-007D	20,019
2963	승용	쌍용	액티언	C5D20M4-017D	21,136
2964	승용	쌍용	액티언	C5D20M4-017E	17,436

연번	차종	제 작 사	차 명	형 식	기준가격
2965	승용	쌍용	액티언	C5D20M4-P06	18,968
2966	승용	쌍용	액티언	C5D20M4-P07	16,871
2967	승용	쌍용	액티언	C5D20MP-006	20,055
2968	승용	쌍용	액티언	C5DF20A2-018D	18,259
2969	승용	쌍용	액티언	C5DF20A2-018E	17,118
2970	승용	쌍용	액티언	C5DF20A2-019	18,064
2971	승용	쌍용	액티언	C5DF20A2-01A	19,593
2972	승용	쌍용	액티언	C5DF20A4-018D	20,202
2973	승용	쌍용	액티언	C5DF20A4-018S	23,551
2974	승용	쌍용	액티언	C5DF20A4-019	21,165
2975	승용	쌍용	액티언경비작전차	C5DF20M2-P08	13,568
2976	승용	쌍용	액티언스포츠	Q5D20A4-0000S	20,626
2977	승용	쌍용	액티언스포츠	Q5D2A4-009	21,454
2978	승용	쌍용	체어맨	C5B42-003	28,619
2979	승용	쌍용	체어맨	C5B52-003	33,139
2980	승용	쌍용	체어맨	C5B52-004	32,044
2981	승용	쌍용	체어맨	C5B52-005	32,063
2982	승용	쌍용	체어맨	C5CA2-003	38,656
2983	승용	쌍용	체어맨	C5CA2-004	38,472
2984	승용	쌍용	체어맨	C5CA2-005	38,573
2985	승용	쌍용	체어맨	C5CA2-006	37,793
2986	승용	쌍용	체어맨	C5CA2-007D	34,579
2987	승용	쌍용	체어맨	C5CA2-007E	32,412
2988	승용	쌍용	체어맨	C5CA2-007S	47,029
2989	승용	쌍용	체어맨	C5CA2-008D	32,083
2990	승용	쌍용	체어맨	C5CA2-008E	29,519
2991	승용	쌍용	체어맨	C5CA2-009	32,710
2992	승용	쌍용	체어맨	C5CA2-00A	32,504
2993	승용	쌍용	체어맨	C5CA2-00B	36,363
2994	승용	쌍용	체어맨	C5CA2-00C	30,448
2995	승용	쌍용	체어맨	C5CA2-00D	29,525
2996	승용	쌍용	체어맨	C5DA2-003	51,033
2997	승용	쌍용	체어맨	C5DA2-004	50,390
2998	승용	쌍용	체어맨	C5DA2-005	51,501
2999	승용	쌍용	체어맨	C5DA2-006	47,395
3000	승용	쌍용	체어맨	C5DA2-007D	36,872
3001	승용	쌍용	체어맨	C5DA2-007E	44,476
3002	승용	쌍용	체어맨	C5DA2-007S	44,307
3003	승용	쌍용	체어맨	C5DA2-008D	35,898
3004	승용	쌍용	체어맨	C5DA2-009	36,459
3005	승용	쌍용	체어맨	C5DA2-00A	36,421
3006	승용	쌍용	체어맨	C5DA2-00B	38,374
3007	승용	쌍용	체어맨	C5DA2-00C	36,973
3008	승용	쌍용	체어맨	C5DA2-00D	38,695
3009	승용	쌍용	체어맨	C5EA2-006	60,248
3010	승용	쌍용	체어맨	C5EA2-007D	54,899
3011	승용	쌍용	체어맨	C5EA2-007E	50,758
3012	승용	쌍용	체어맨	C5EA2-007S	58,608
3013	승용	쌍용	체어맨	CLDA2-003	59,281
3014	승용	쌍용	체어맨	CLDA2-004	58,079
3015	승용	쌍용	체어맨	CLDA2-005	62,474
3016	승용	쌍용	체어맨	CLEA2-006	69,391
3017	승용	쌍용	체어맨	W1-GA32-5	42,027
3018	승용	쌍용	체어맨	W-GA23-5	30,223
3019	승용	쌍용	체어맨	W-GA23B-5	33,355
3020	승용	쌍용	체어맨	W-GA28-5	39,669

연번	차종	제 작 사	차 명	형 식	기준가격
3021	승용	쌍용	체어맨	W-GA32-5	41,454
3022	승용	쌍용	체어맨	WL-GA32-5	47,787
3023	승용	쌍용	체어맨W	W4EAA-00D	73,470
3024	승용	쌍용	체어맨W	W4EAA-00E	74,365
3025	승용	쌍용	체어맨W	W4EAA-00F	69,773
3026	승용	쌍용	체어맨W	W4GA2-00D	85,973
3027	승용	쌍용	체어맨W	W4GA2-00E	67,900
3028	승용	쌍용	체어맨W	W5DA2-007D	55,444
3029	승용	쌍용	체어맨W	W5DA2-008D	46,455
3030	승용	쌍용	체어맨W	W5DA2-008E	46,615
3031	승용	쌍용	체어맨W	W5DA2-009	49,837
3032	승용	쌍용	체어맨W	W5DA2-00A	48,526
3033	승용	쌍용	체어맨W	W5DA2-00C	49,304
3034	승용	쌍용	체어맨W	W5DA2-00D	44,256
3035	승용	쌍용	체어맨W	W5DA2-00E	44,583
3036	승용	쌍용	체어맨W	W5DA2-00F	42,257
3037	승용	쌍용	체어맨W	W5DAA-008D	55,921
3038	승용	쌍용	체어맨W	W5DAA-00A	52,978
3039	승용	쌍용	체어맨W	W5DAA-00C	54,283
3040	승용	쌍용	체어맨W	W5DAA-00D	57,192
3041	승용	쌍용	체어맨W	W5DAA-00E	54,545
3042	승용	쌍용	체어맨W	W5DAA-00F	54,545
3043	승용	쌍용	체어맨W	W5EA2-007D	59,533
3044	승용	쌍용	체어맨W	W5EA2-007E	54,377
3045	승용	쌍용	체어맨W	W5EA2-007S	64,448
3046	승용	쌍용	체어맨W	W5EA2-008D	57,450
3047	승용	쌍용	체어맨W	W5EA2-008E	52,532
3048	승용	쌍용	체어맨W	W5EA2-008S	62,242
3049	승용	쌍용	체어맨W	W5EA2-009	56,472
3050	승용	쌍용	체어맨W	W5EA2-00A	56,481
3051	승용	쌍용	체어맨W	W5EA2-00B	56,000
3052	승용	쌍용	체어맨W	W5EA2-00C	58,123
3053	승용	쌍용	체어맨W	W5EA2-00D	58,039
3054	승용	쌍용	체어맨W	W5EA2-00E	46,875
3055	승용	쌍용	체어맨W	W5EAA-007D	63,397
3056	승용	쌍용	체어맨W	W5EAA-008D	63,405
3057	승용	쌍용	체어맨W	W5EAA-009	63,540
3058	승용	쌍용	체어맨W	W5EAA-00A	64,372
3059	승용	쌍용	체어맨W	W5EAA-00B	62,400
3060	승용	쌍용	체어맨W	W5EAA-00C	60,799
3061	승용	쌍용	체어맨W	W5EAA-00D	56,837
3062	승용	쌍용	체어맨W	W5EAA-00E	60,192
3063	승용	쌍용	체어맨W	W5EAA-00F	54,010
3064	승용	쌍용	체어맨W	W5GA2-007S	80,092
3065	승용	쌍용	체어맨W	W5GA2-008S	76,496
3066	승용	쌍용	체어맨W	W5GA2-009	79,640
3067	승용	쌍용	체어맨W	W5GA2-00C	70,028
3068	승용	쌍용	체어맨W	W5GA2-00D	81,177
3069	승용	쌍용	체어맨W	W5GA2-00E	71,947
3070	승용	쌍용	체어맨W	W5GA2-00F	63,012
3071	승용	쌍용	체어맨W리무진	WL4GA2-00D	86,711
3072	승용	쌍용	체어맨W리무진	WLEA2-007S	79,186
3073	승용	쌍용	체어맨W리무진	WLEA2-008S	76,619
3074	승용	쌍용	체어맨W리무진	WLEA2-00C	65,589
3075	승용	쌍용	체어맨W리무진	WLEA2-00D	72,531
3076	승용	쌍용	체어맨W리무진	WLEAA-00E	80,427

연번	차종	제 작 사	차 명	형 식	기준가격
3077	승용	쌍용	체어맨W리무진	WLGA2-007S	92,767
3078	승용	쌍용	체어맨W리무진	WLGA2-008S	92,479
3079	승용	쌍용	체어맨W리무진	WLGA2-009	91,515
3080	승용	쌍용	체어맨W리무진	WLGA2-00C	90,300
3081	승용	쌍용	체어맨W리무진	WLGA2-00D	88,580
3082	승용	쌍용	카이런	D5DF20A2-018D	21,660
3083	승용	쌍용	카이런	D5DF20A2-019	22,080
3084	승용	쌍용	카이런	D5DF20A4-018D	23,180
3085	승용	쌍용	카이런	D5DF20A4-019	23,615
3086	승용	쌍용	카이런	D5DP20A2-017D	22,574
3087	승용	쌍용	카이런	D5DP20A4-017D	23,293
3088	승용	쌍용	카이런	D7D20A2-015	21,021
3089	승용	쌍용	카이런	D7D20A2-016	22,147
3090	승용	쌍용	카이런	D7D20AP-015	22,683
3091	승용	쌍용	카이런	D7D20AP-016	24,229
3092	승용	쌍용	카이런	D7D20M2-016	18,640
3093	승용	쌍용	카이런	D7D20M2-017D	20,053
3094	승용	쌍용	카이런	D7D20M2-017E	17,642
3095	승용	쌍용	카이런	D7D20M4-017D	22,221
3096	승용	쌍용	카이런	D7D20M4-017E	22,054
3097	승용	쌍용	카이런	D7D20MP-015	19,696
3098	승용	쌍용	카이런	D7D20MP-016	21,220
3099	승용	쌍용	카이런	D7D27A2-015	23,749
3100	승용	쌍용	카이런	D7D27A2-016	24,138
3101	승용	쌍용	카이런	D7D27A4-015	23,612
3102	승용	쌍용	카이런	D7D27A4-016	25,494
3103	승용	쌍용	카이런	D7D27A4-017D	25,505
3104	승용	쌍용	카이런	D7D27AA-016	28,605
3105	승용	쌍용	카이런	D7D27AA-017S	29,963
3106	승용	쌍용	카이런	D7D27M4-017D	24,151
3107	승용	쌍용	카이런	D7DF20A2-018D	22,182
3108	승용	쌍용	카이런	D7DF20A2-018E	20,331
3109	승용	쌍용	카이런	D7DF20A2-019	21,684
3110	승용	쌍용	카이런	D7DF20A4-018D	23,685
3111	승용	쌍용	카이런	D7DF20A4-019	23,516
3112	승용	쌍용	카이런	D7DF20M2-018E	19,391
3113	승용	쌍용	카이런	D7DF27A4-018D	24,193
3114	승용	쌍용	카이런	D7DF27A4-019	26,990
3115	승용	쌍용	카이런	D7DF27AA-018S	25,468
3116	승용	쌍용	카이런	D7DF27AA-019	28,671
3117	승용	쌍용	카이런	D7DP20A2-017D	22,307
3118	승용	쌍용	카이런	D7DP20A2-017E	20,528
3119	승용	쌍용	카이런	D7DP20A4-017D	24,068
3120	승용	쌍용	카이런	D7DP20A4-017E	21,901
3121	승용	쌍용	코란도	K4PA4-103	22,096
3122	승용	쌍용	코란도	K4YA4-104	19,636
3123	승용	쌍용	코란도	K4YA4-105	19,060
3124	승용	쌍용	코란도	K5PA4-103	21,078
3125	승용	쌍용	코란도	K5XA2-103	15,541
3126	승용	쌍용	코란도	K5XA4-003	14,363
3127	승용	쌍용	코란도	K5XA4-103	17,097
3128	승용	쌍용	코란도	K5XS2-103	13,929
3129	승용	쌍용	코란도	K5XS4-103	15,261
3130	승용	쌍용	코란도	K5YA2-103	16,059
3131	승용	쌍용	코란도	K5YA2-104	15,975
3132	승용	쌍용	코란도	K5YA4-103	19,326

연번	차종	제 작 사	차 명	형 식	기준가격
3133	승용	쌍용	코란도	K5YA4-104	18,381
3134	승용	쌍용	코란도	K5YS2-103	15,098
3135	승용	쌍용	코란도	KJ1-TAA-5	18,082
3136	승용	쌍용	코란도	KJ1-TAB-5	21,074
3137	승용	쌍용	코란도	KJ1-TABS-4	20,409
3138	승용	쌍용	코란도	KJ1-TMA-5	14,972
3139	승용	쌍용	코란도	KJ1-TMB-5	18,425
3140	승용	쌍용	코란도	KJ1-TMBS-4	20,684
3141	승용	쌍용	코란도	KJ2-TAA-5	16,289
3142	승용	쌍용	코란도	KJ2-TMA-5	14,000
3143	승용	쌍용	코란도	KJ-4AP-4	22,936
3144	승용	쌍용	코란도	KJ-4AP-5	22,093
3145	승용	쌍용	코란도	KJ-4MP-4	18,307
3146	승용	쌍용	코란도	KJ-4MP-5	18,463
3147	승용	쌍용	코란도	KJ-DAB2-5	19,452
3148	승용	쌍용	코란도	KJ-DMA1-5	14,072
3149	승용	쌍용	코란도	KJ-DMB1-5	16,500
3150	승용	쌍용	코란도	KJ-DMB2-5	17,054
3151	승용	쌍용	코란도	KJ-GA23-5	23,830
3152	승용	쌍용	코란도	KJ-GA5-1	27,277
3153	승용	쌍용	코란도	KR-DW5-12	12,436
3154	승용	쌍용	코란도	KR-DW5-13	11,254
3155	승용	쌍용	코란도	KR-DW5-15	12,436
3156	승용	쌍용	코란도	KR-DW5-5	11,254
3157	승용	쌍용	코란도	KR-GW5	15,027
3158	승용	쌍용	코란도C	671950	23,581
3159	승용	쌍용	코란도C	T5DF20A2-00A	22,489
3160	승용	쌍용	코란도C	T5DF20A2-00B	22,100
3161	승용	쌍용	코란도C	T5DF20A2-00C	22,455
3162	승용	쌍용	코란도C	T5DF20A2-00D	22,182
3163	승용	쌍용	코란도C	T5DF20A2-00E	21,636
3164	승용	쌍용	코란도C	T5DF20A2E-00A	23,140
3165	승용	쌍용	코란도C	T5DF20A2E-00B	19,500
3166	승용	쌍용	코란도C	T5DF20A2E-00C	18,650
3167	승용	쌍용	코란도C	T5DF20A4-00A	25,119
3168	승용	쌍용	코란도C	T5DF20A4-00B	24,400
3169	승용	쌍용	코란도C	T5DF20A4-00C	24,672
3170	승용	쌍용	코란도C	T5DF20A4-00D	23,273
3171	승용	쌍용	코란도C	T5DF20A4-00E	23,626
3172	승용	쌍용	코란도C	T5DF20A4T-00B	27,900
3173	승용	쌍용	코란도C	T5DF20A4T-00C	23,327
3174	승용	쌍용	코란도C	T5DF20A4T-00D	25,601
3175	승용	쌍용	코란도C	T5DF20A4T-00E	21,026
3176	승용	쌍용	코란도C	T5DF20M2L-00C	19,682
3177	승용	쌍용	코란도C	T5DF20M2L-00D	20,509
3178	승용	쌍용	코란도C	T5DF20M2L-00E	18,827
3179	승용	쌍용	코란도C	T5DF20M4-00B	21,500
3180	승용	쌍용	코란도C	T5DF20M4-00C	20,318
3181	승용	쌍용	코란도C	T5DF20M4L-00C	21,308
3182	승용	쌍용	코란도C	T5DF20M4L-00D	22,236
3183	승용	쌍용	코란도C	T5DF20M4L-00E	22,055
3184	승용	쌍용	코란도C	T5DL22AA-00F	25,427
3185	승용	쌍용	코란도C112순찰차	T5DF20A4-P0C	24,000
3186	승용	쌍용	코란도C경비작전차	T5DF20A2E-G0C	20,397
3187	승용	쌍용	코란도디젤	KH-7D10	12,400
3188	승용	쌍용	코란도디젤	KH-7D5	12,400

연번	차종	제 작 사	차 명	형 식	기준가격
3189	승용	쌍용	코란도디젤	KH-7D6	10,054
3190	승용	쌍용	코란도디젤	KH-7HD10	9,572
3191	승용	쌍용	코란도디젤	KH-7HD9	10,054
3192	승용	쌍용	코란도디젤	KH-7PD2	12,400
3193	승용	쌍용	코란도디젤	KH-7PD3	9,954
3194	승용	쌍용	코란도디젤	KH-7PD5	12,400
3195	승용	쌍용	코란도디젤	KH-7PD8	12,400
3196	승용	쌍용	코란도디젤	KH-7PD9	11,454
3197	승용	쌍용	코란도투리스모	A9DF20A2-00D	29,143
3198	승용	쌍용	코란도투리스모	A9DF20A2-01D	28,052
3199	승용	쌍용	코란도투리스모	A9DF20A2-01E	24,715
3200	승용	쌍용	코란도투리스모	A9DF20A4-00D	29,936
3201	승용	쌍용	코란도투리스모	A9DF20A4-01D	29,635
3202	승용	쌍용	코란도투리스모	A9DF20A4-01E	26,936
3203	승용	쌍용	코란도투리스모	A9DL22A2-01F	26,345
3204	승용	쌍용	코란도투리스모	A9DL22A4-01F	28,873
3205	승용	쌍용	코란도투리스모Chateau	A9DF20A4C-00D	43,727
3206	승용	쌍용	코란도투리스모샤토	A9DF20A4C-00D	42,702
3207	승용	쌍용	코란도투리스모샤토	A9DF20A4C-00E	43,973
3208	승용	쌍용	티볼리	X5D16A2S-00F	20,481
3209	승용	쌍용	티볼리	X5G16A2S-00E	18,381
3210	승용	쌍용	티볼리	X5G16A2S-00F	17,890
3211	승용	쌍용	티볼리	X5G16AAS-00F	22,055
3212	승용	쌍용	팬더카리스타	SM-KA2	23,634
3213	승용	아시아	룩스타	AM102-A	7,191
3214	승용	아시아	룩스타	AM102-B	7,191
3215	승용	아시아	룩스타R2	AM103	9,330
3216	승용	아시아	룩스타R2	AM104	9,700
3217	승용	에이디모터스	CHANGE	C-121	19,100
3218	승용	영일특장	영일경찰순찰차	YI-110	15,284
3219	승용	영일특장	영일소형순찰차	YI-110	14,545
3220	승용	오텍	오텍카니발장애인차	D4HB-6P30WL-NHC	38,000
3221	승용	이지무브	이지무브레이징장애인차	EM-C4P-KRS1	20,827
3222	승용	창림모아츠	창림레이슬로프장애인차	CRDSRAY02-01	18,251
3223	승용	창림모아츠	창림레이징장애인차	MAFW1-02	18,205
3224	승용	창림모아츠	창림슬로프장애인차	UBFW1-01	36,045
3225	승용	창림모아츠	창림슬로프장애인차	UBFW2-01	36,233
3226	승용	창림모아츠	창림승용뒷문형장애인차	CRRCANC-2W	36,400
3227	승용	창림모아츠	창림저상램프장애인차	UAFW1-02	36,045
3228	승용	창림모아츠	창림저상숫바디뒷문형장애인차	CRRCAGC-2W	39,100
3229	승용	창림모아츠	창림저상숫바디뒷문형장애인차	CRRCAGC-W6	35,500
3230	승용	케이씨모터스	KC자이안트9인승	WA37K	26,133
3231	승용	한국지엠	라세티2.0디젤	JA69Y	21,755
3232	승용	한국지엠	말리부2.0DOHC	GA692	23,491
3233	승용	한국지엠	말리부2.0LPG	GA69A	23,406
3234	승용	한국지엠	말리부2.0디젤	GA691	26,646
3235	승용	한국지엠	말리부2.4DOHC	GA69U	28,237
3236	승용	한국지엠	스파크1.0	DC487	12,706
3237	승용	한국지엠	스파크1.0	DC487S	13,631
3238	승용	한국지엠	스파크1.0	DF487	10,632
3239	승용	한국지엠	스파크1.0DOHC	MA481	11,406
3240	승용	한국지엠	스파크1.0DOHC	MC48V	12,397
3241	승용	한국지엠	스파크1.0DOHC	MF481	9,900
3242	승용	한국지엠	스파크1.0DOHC LPG	MA48Z	12,479
3243	승용	한국지엠	스파크1.0DOHC LPG	MF48Z	10,747
3244	승용	한국지엠	스파크1.0DOHC LPG	MF48ZV	8,964



연번	차종	제 작 사	차 명	형 식	기준가격
3245	승용	한국지엠	스파크EV	ME480	35,575
3246	승용	한국지엠	스파크밴1.0	DC487V	9,365
3247	승용	한국지엠	스파크밴1.0	MC48W	9,674
3248	승용	한국지엠	스파크밴1.0DOHC	MA481V	8,599
3249	승용	한국지엠	스파크밴1.0DOHC	MF481V	7,952
3250	승용	한국지엠	스파크밴1.0DOHCLPG	MA48ZV	9,659
3251	승용	한국지엠	스파크밴1.0DOHCLPG	MF48ZV	8,117
3252	승용	한국지엠	아베오1.4	TA48B	16,075
3253	승용	한국지엠	아베오1.4	TA69B	14,802
3254	승용	한국지엠	아베오1.4	TF48B	13,320
3255	승용	한국지엠	아베오1.4	TF69B	14,130
3256	승용	한국지엠	아베오1.4RS	TA48B	17,900
3257	승용	한국지엠	아베오1.6DOHC	TA48E	14,820
3258	승용	한국지엠	아베오1.6DOHC	TA69E	13,624
3259	승용	한국지엠	아베오1.6DOHC	TF48E	12,524
3260	승용	한국지엠	아베오1.6DOHC	TF69E	11,502
3261	승용	한국지엠	알페온2.4하이브리드	PA69R	35,127
3262	승용	한국지엠	알페온3.0DOHC	PA69S	33,488
3263	승용	한국지엠	올란도2.0LPG	YA75A	21,736
3264	승용	한국지엠	올란도2.0LPG택시	YA75A	16,486
3265	승용	한국지엠	올란도2.0디젤	YA75Y	23,758
3266	승용	한국지엠	올란도2.0디젤	YF75Y	18,366
3267	승용	한국지엠	캡티바2.0디젤	CA26Y	25,777
3268	승용	한국지엠	캡티바2.2디젤	CA266	26,015
3269	승용	한국지엠	캡티바2.2디젤	CD266	28,532
3270	승용	한국지엠	캡티바2.2디젤	CF266	23,609
3271	승용	한국지엠	캡티바2.4	CA264	21,738
3272	승용	한국지엠	크루즈1.4	JA688	20,285
3273	승용	한국지엠	크루즈1.4	JA698	18,500
3274	승용	한국지엠	크루즈1.6DOHC	JA69E	14,500
3275	승용	한국지엠	크루즈1.8DOHC	JA685	17,915
3276	승용	한국지엠	크루즈1.8DOHC	JA68S	16,669
3277	승용	한국지엠	크루즈1.8DOHC	JA69S	16,910
3278	승용	한국지엠	크루즈1.8DOHC	JA69S	16,822
3279	승용	한국지엠	크루즈2.0디젤	JA68Y	21,482
3280	승용	한국지엠	크루즈2.0디젤	JA69Y	20,542
3281	승용	한국지엠	트랙스1.4	BA76B	19,410
3282	승용	한국지엠	트랙스1.6디젤	BA76C	21,578
3283	승용	현대	EF쏘나타	YS-18D-A3	12,698
3284	승용	현대	EF쏘나타	YS-18D-M3	10,817
3285	승용	현대	EF쏘나타	YS-20D-A7	15,904
3286	승용	현대	EF쏘나타	YS-20D-A9	14,164
3287	승용	현대	EF쏘나타	YS-20D-C1	15,021
3288	승용	현대	EF쏘나타	YS-20D-M5	14,874
3289	승용	현대	EF쏘나타	YS-20D-M6	15,879
3290	승용	현대	EF쏘나타	YS-20DS-A1	17,154
3291	승용	현대	EF쏘나타	YS-25D-A3	22,392
3292	승용	현대	EF쏘나타LPG	YS-20TS-A1	9,217
3293	승용	현대	EF쏘나타LPG	YS-20TS-M1	8,202
3294	승용	현대	EF쏘나타LPG	YS-20TX-A1	10,239
3295	승용	현대	EF쏘나타LPG	YS-20TX-M1	9,149
3296	승용	현대	i30	FD-16-A1	13,401
3297	승용	현대	i30	FD-16-A2	13,362
3298	승용	현대	i30	FD-16-A3	12,655
3299	승용	현대	i30	FD-16-A4	12,591
3300	승용	현대	i30	FD-16-A5	13,067

연번	차종	제 작 사	차 명	형 식	기준가격
3301	승용	현대	i30	FD-16GS-A1	14,158
3302	승용	현대	i30	FD-16GS-A2	14,073
3303	승용	현대	i30	FD-16GS-A3	13,922
3304	승용	현대	i30	FD-16GS-A4	13,840
3305	승용	현대	i30	FD-16GS-A6	13,835
3306	승용	현대	i30	FD-16GS-M1	13,353
3307	승용	현대	i30	FD-16GS-M2	13,004
3308	승용	현대	i30	FD-16GS-M3	12,521
3309	승용	현대	i30	FD-16GS-M4	12,551
3310	승용	현대	i30	FD-16GS-M6	14,697
3311	승용	현대	i30	FD-16-M1	12,241
3312	승용	현대	i30	FD-16-M2	11,556
3313	승용	현대	i30	FD-16-M3	11,434
3314	승용	현대	i30	FD-16-M4	12,482
3315	승용	현대	i30	FD-20GS-A1	16,093
3316	승용	현대	i30	FD-20GS-A2	17,114
3317	승용	현대	i30	FD-20GS-A3	16,964
3318	승용	현대	i30	FD-20GS-A4	17,558
3319	승용	현대	i30	FD-20GS-A6	16,479
3320	승용	현대	i30	FD-20GS-M1	13,622
3321	승용	현대	i30	FD-20GS-M2	13,742
3322	승용	현대	i30	FD-20GS-M3	13,453
3323	승용	현대	i30	FD-20GS-M4	13,599
3324	승용	현대	i30	FD-20GS-M6	15,026
3325	승용	현대	i30	FD-D16-A1	15,552
3326	승용	현대	i30	FD-D16-A2	15,053
3327	승용	현대	i30	FD-D16GS-A1	16,819
3328	승용	현대	i30	FD-D16GS-A2	16,875
3329	승용	현대	i30	FD-D16GS-A3	16,183
3330	승용	현대	i30	FD-D16GS-A4	16,317
3331	승용	현대	i30	FD-D16GS-A6	15,478
3332	승용	현대	i30	FD-D16GS-A8	16,417
3333	승용	현대	i30	FD-D16GS-M1	15,499
3334	승용	현대	i30	FD-D16GS-M2	15,260
3335	승용	현대	i30	FD-D16GS-M3	15,394
3336	승용	현대	i30	FD-D16GS-M4	15,512
3337	승용	현대	i30	FD-D16GS-M6	16,539
3338	승용	현대	i30	FD-D16GS-M8	17,629
3339	승용	현대	i30	FD-D16-M1	14,479
3340	승용	현대	i30	FD-D16-M2	13,616
3341	승용	현대	i30	GD5CBA-G	16,550
3342	승용	현대	i30	GD5CBA-G-E	17,400
3343	승용	현대	i30	GD5CBA-S	18,000
3344	승용	현대	i30	GD5CBB-G	16,695
3345	승용	현대	i30	GD5CBB-S	17,165
3346	승용	현대	i30	GD5CBC-G	15,605
3347	승용	현대	i30	GD5CBE-G	15,686
3348	승용	현대	i30	GD5HAG-S	16,533
3349	승용	현대	i30	GD5HBF-G	19,014
3350	승용	현대	i30	GD5HBF-S	19,425
3351	승용	현대	i30	GD5HBG-G	17,223
3352	승용	현대	i30	GD5HBG-S	20,886
3353	승용	현대	i30	GD5UAA-G	17,000
3354	승용	현대	i30	GD5UAB-G	17,400
3355	승용	현대	i30	GD5UAC-G	16,602
3356	승용	현대	i30	GD5UAD-G	17,475

연번	차종	제 작 사	차 명	형 식	기준가격
3357	승용	현대	i30	GD5UBA-G	17,095
3358	승용	현대	i30	GD5UBA-S	20,182
3359	승용	현대	i30	GD5UBB-G	17,717
3360	승용	현대	i30	GD5UBB-S	19,630
3361	승용	현대	i30	GD5UBC-G	20,328
3362	승용	현대	i30	GD5UBD-G	21,105
3363	승용	현대	i30	GD5UBE-G	21,423
3364	승용	현대	i30	GD5UGF-G-I	18,683
3365	승용	현대	i30	GD5UGF-S-I	20,509
3366	승용	현대	i30	GD5UGG-G-I	18,553
3367	승용	현대	i30	GD5UGG-S-I	21,468
3368	승용	현대	i30cw	FDW-16-A1	13,653
3369	승용	현대	i30cw	FDW-16-A2	13,560
3370	승용	현대	i30cw	FDW-16-A2S	16,580
3371	승용	현대	i30cw	FDW-16-A3	13,419
3372	승용	현대	i30cw	FDW-16-A4	14,040
3373	승용	현대	i30cw	FDW-16G5-A1	14,036
3374	승용	현대	i30cw	FDW-16GS-A1	14,435
3375	승용	현대	i30cw	FDW-16GS-A1S	15,235
3376	승용	현대	i30cw	FDW-16GS-A2	14,404
3377	승용	현대	i30cw	FDW-16GS-A2S	14,899
3378	승용	현대	i30cw	FDW-16GS-A3	14,225
3379	승용	현대	i30cw	FDW-16GS-A3S	15,104
3380	승용	현대	i30cw	FDW-16GS-A5	15,223
3381	승용	현대	i30cw	FDW-16GS-A5S	16,154
3382	승용	현대	i30cw	FDW-16GS-M1	12,700
3383	승용	현대	i30cw	FDW-16GS-M1S	13,559
3384	승용	현대	i30cw	FDW-16GS-M2	13,020
3385	승용	현대	i30cw	FDW-16GS-M2S	13,461
3386	승용	현대	i30cw	FDW-16-M1	12,430
3387	승용	현대	i30cw	FDW-16-M2	11,684
3388	승용	현대	i30cw	FDW-16-M3	12,705
3389	승용	현대	i30cw	FDW-20GS-A1	15,106
3390	승용	현대	i30cw	FDW-20GS-A1S	18,313
3391	승용	현대	i30cw	FDW-20GS-A2	17,262
3392	승용	현대	i30cw	FDW-20GS-A2S	18,083
3393	승용	현대	i30cw	FDW-20GS-A4	17,314
3394	승용	현대	i30cw	FDW-20GS-A4S	17,696
3395	승용	현대	i30cw	FDW-D16-A1	15,908
3396	승용	현대	i30cw	FDW-D16GS-A1	16,568
3397	승용	현대	i30cw	FDW-D16GS-A1S	18,054
3398	승용	현대	i30cw	FDW-D16GS-A2	17,064
3399	승용	현대	i30cw	FDW-D16GS-A2S	16,352
3400	승용	현대	i30cw	FDW-D16GS-A4	18,166
3401	승용	현대	i30cw	FDW-D16GS-A4S	19,295
3402	승용	현대	i30cw	FDW-D16GS-A6	19,571
3403	승용	현대	i30cw	FDW-D16GS-A6S	19,939
3404	승용	현대	i30cw	FDW-D16GS-M1	15,481
3405	승용	현대	i30cw	FDW-D16GS-M1S	16,337
3406	승용	현대	i30cw	FDW-D16GS-M2	15,409
3407	승용	현대	i30cw	FDW-D16GS-M2S	16,590
3408	승용	현대	i30cw	FDW-D16GS-M4	17,261
3409	승용	현대	i30cw	FDW-D16GS-M4S	17,501
3410	승용	현대	i30cw	FDW-D16GS-M6	18,042
3411	승용	현대	i30cw	FDW-D16GS-M6S	18,413
3412	승용	현대	i30cw	FDW-D16-M1	14,407

연번	차종	제 작 사	차 명	형 식	기준가격
3413	승용	현대	i40	VF8DBA-G	24,800
3414	승용	현대	i40	VF8DBA-S	24,900
3415	승용	현대	i40	VF8DBA-T	28,200
3416	승용	현대	i40	VF8DBB-G	22,879
3417	승용	현대	i40	VF8DBB-S	26,604
3418	승용	현대	i40	VF8DBC-S	27,471
3419	승용	현대	i40	VF8DBG-G	25,522
3420	승용	현대	i40	VF8DBG-L	22,471
3421	승용	현대	i40	VF8DBG-S	29,832
3422	승용	현대	i40	VF8UBA-G	25,500
3423	승용	현대	i40	VF8UBA-S	26,991
3424	승용	현대	i40	VF8UBA-T	29,695
3425	승용	현대	i40	VF8UBB-G	24,442
3426	승용	현대	i40	VF8UBB-S	27,729
3427	승용	현대	i40	VF8UBC-G	25,615
3428	승용	현대	i40	VF8UBC-S	28,574
3429	승용	현대	i40	VF8UBD-S	27,652
3430	승용	현대	i40	VF8UBE-G	23,525
3431	승용	현대	i40	VF8UBE-S	28,345
3432	승용	현대	i40	VF8UBG-G	28,432
3433	승용	현대	i40	VF8UBG-L	23,545
3434	승용	현대	i40	VF8UBG-S	30,515
3435	승용	현대	i40	VFW-DB1-D	22,800
3436	승용	현대	i40	VFW-DB1-G	24,100
3437	승용	현대	i40	VFW-DB1-H	26,700
3438	승용	현대	i40	VFW-UB1-D	22,700
3439	승용	현대	i40	VFW-UB1-G	26,559
3440	승용	현대	i40	VFW-UB1-H	28,036
3441	승용	현대	i40 Saloon	VF-DB1D	21,800
3442	승용	현대	i40 Saloon	VF-DB1G	23,600
3443	승용	현대	i40 Saloon	VF-DB1H	25,146
3444	승용	현대	i40 Saloon	VF-UB1D-L9	23,477
3445	승용	현대	i40 Saloon	VF-UB1G-L9	24,809
3446	승용	현대	i40 Saloon	VF-UB1H-L9	26,700
3447	승용	현대	i40Saloon	VF4DBA-G	21,294
3448	승용	현대	i40Saloon	VF4DBA-S	23,254
3449	승용	현대	i40Saloon	VF4DBA-T	22,154
3450	승용	현대	i40Saloon	VF4DBB-G	21,559
3451	승용	현대	i40Saloon	VF4DBB-S	24,482
3452	승용	현대	i40Saloon	VF4DBC-G	22,341
3453	승용	현대	i40Saloon	VF4DBC-S	25,252
3454	승용	현대	i40Saloon	VF4DBG-G	25,268
3455	승용	현대	i40Saloon	VF4DBG-L	19,189
3456	승용	현대	i40Saloon	VF4DBG-S	23,700
3457	승용	현대	i40Saloon	VF4UBA-G	22,010
3458	승용	현대	i40Saloon	VF4UBA-S	23,977
3459	승용	현대	i40Saloon	VF4UBA-T	27,376
3460	승용	현대	i40Saloon	VF4UBB-G	22,697
3461	승용	현대	i40Saloon	VF4UBB-S	28,205
3462	승용	현대	i40Saloon	VF4UBC-G	23,487
3463	승용	현대	i40Saloon	VF4UBC-S	26,750
3464	승용	현대	i40Saloon	VF4UBD-S	26,745
3465	승용	현대	i40Saloon	VF4UBE-S	25,248
3466	승용	현대	i40Saloon	VF4UBG-G	27,591
3467	승용	현대	i40Saloon	VF4UBG-L	22,725
3468	승용	현대	i40Saloon	VF4UBG-S	30,616

연번	차종	제 작 사	차 명	형 식	기준가격
3469	승용	현대	i40Saloon	VF8DBC-S	30,465
3470	승용	현대	i40Saloon	VF8UBC-G	25,367
3471	승용	현대	i40Saloon	VF8UBD-G	27,333
3472	승용	현대	i40Saloon	VF8UBD-S	28,154
3473	승용	현대	NF쏘나타	20DSL-A1	15,305
3474	승용	현대	NF쏘나타	20GL-M3	16,045
3475	승용	현대	NF쏘나타	20GS-H1	17,309
3476	승용	현대	NF쏘나타	20GS-H1S	15,700
3477	승용	현대	NF쏘나타	24GS-A1	21,846
3478	승용	현대	NF쏘나타	24GS-A50SNA	22,600
3479	승용	현대	NF쏘나타	G20B2-A3	16,024
3480	승용	현대	NF쏘나타	G20B2-A4	18,000
3481	승용	현대	NF쏘나타	L20J10-A3	17,597
3482	승용	현대	YF쏘나타	YF-BB6AB-1	19,449
3483	승용	현대	YF쏘나타	YF-BB6MB-1	17,622
3484	승용	현대	YF쏘나타	YF-BC6AB-1	21,023
3485	승용	현대	YF쏘나타	YF-DC6AA-1	28,665
3486	승용	현대	YF쏘나타	YF-DC6AB-1	28,551
3487	승용	현대	YF쏘나타	YF-MBE5AB-1	13,863
3488	승용	현대	YF쏘나타	YF-MCA5MB-1	13,227
3489	승용	현대	YF쏘나타	YF-MCC5AB-1	14,227
3490	승용	현대	YF쏘나타	YF-MCD5AB-1	15,827
3491	승용	현대	YF쏘나타	YF-MCDSAA-1	19,500
3492	승용	현대	YF쏘나타	YF-MCS5AB-1	14,164
3493	승용	현대	YF쏘나타택시렌탈	YF-MCD5AB-1	14,937
3494	승용	현대	갤로퍼	HPB-2	14,710
3495	승용	현대	갤로퍼	HPB-4	13,710
3496	승용	현대	갤로퍼	HPJ-1	13,600
3497	승용	현대	갤로퍼	HPJ-15	12,427
3498	승용	현대	갤로퍼	HPJ-16	12,427
3499	승용	현대	갤로퍼	HPJ-3	13,600
3500	승용	현대	갤로퍼	HPJ-3A	12,427
3501	승용	현대	갤로퍼	HPJ-6B	16,863
3502	승용	현대	갤로퍼 II	HPJ-10	15,781
3503	승용	현대	갤로퍼 II	HPJ-10B	17,744
3504	승용	현대	갤로퍼 II	HPJ-11	17,709
3505	승용	현대	갤로퍼 II	HPJ-11B	19,672
3506	승용	현대	갤로퍼 II	HPJ-12	15,781
3507	승용	현대	갤로퍼 II	HPJ-12B	17,744
3508	승용	현대	갤로퍼 II	HPJ-13	15,118
3509	승용	현대	갤로퍼 II	HPJ-14	12,427
3510	승용	현대	갤로퍼 II	HPJ-17	14,900
3511	승용	현대	갤로퍼 II	HPJ-17B	16,863
3512	승용	현대	갤로퍼 II	HPJ-2	21,518
3513	승용	현대	갤로퍼 II	HPJ-2B	23,481
3514	승용	현대	갤로퍼 II	HPJ-4	21,518
3515	승용	현대	갤로퍼 II	HPJ-4B	23,481
3516	승용	현대	갤로퍼 II	HPJ-5	10,796
3517	승용	현대	갤로퍼 II	HPJ-5B	16,863
3518	승용	현대	갤로퍼 II	HPJ-6	14,900
3519	승용	현대	갤로퍼 II	HPJ-9	17,360
3520	승용	현대	갤로퍼 II	HPJ-9B	22,900
3521	승용	현대	갤로퍼 II	QA-25IC7W-A2	20,420
3522	승용	현대	갤로퍼 II	QA-25IC7W-A4	19,184
3523	승용	현대	갤로퍼 II	QA-25IC7W-M2	15,901
3524	승용	현대	갤로퍼 II	QA-25IC7W-M4	15,701

연번	차종	제 작 사	차 명	형 식	기준가격
3525	승용	현대	갤로퍼 II	QA-25TC7W-A2	17,073
3526	승용	현대	갤로퍼 II	QA-25TC7W-A4	15,139
3527	승용	현대	갤로퍼 II	QA-25TC7W-A5	12,755
3528	승용	현대	갤로퍼 II	QA-25TC7W-M2	17,005
3529	승용	현대	갤로퍼 II	QA-25TC7W-M4	14,248
3530	승용	현대	그랜드스타렉스교통사고조사차	TQ-PTI9A-E531	22,845
3531	승용	현대	그랜저	GR	16,818
3532	승용	현대	그랜저	GR3-P-AS	23,545
3533	승용	현대	그랜저	GR4	20,818
3534	승용	현대	그랜저	GR4-P	18,784
3535	승용	현대	그랜저	GR4-P-AS	22,636
3536	승용	현대	그랜저	GR-A-P	17,181
3537	승용	현대	그랜저	GR-A-P-AS	17,181
3538	승용	현대	그랜저	HG4CBA-L	28,455
3539	승용	현대	그랜저	HG4CBA-T	34,832
3540	승용	현대	그랜저	HG4CBB-L	27,745
3541	승용	현대	그랜저	HG4CBB-T	34,628
3542	승용	현대	그랜저	HG4CBF-L	28,109
3543	승용	현대	그랜저	HG4CBF-T	34,630
3544	승용	현대	그랜저	HG4CBH-L7	28,591
3545	승용	현대	그랜저	HG4CBH-L8	29,500
3546	승용	현대	그랜저	HG4CBH-T8	35,228
3547	승용	현대	그랜저	HG4CBI-L7	27,800
3548	승용	현대	그랜저	HG4CBI-L8	29,600
3549	승용	현대	그랜저	HG4CBI-T8	34,214
3550	승용	현대	그랜저	HG4EBA-L	31,182
3551	승용	현대	그랜저	HG4EBB-L	30,809
3552	승용	현대	그랜저	HG4EBF-L	30,809
3553	승용	현대	그랜저	HG4EBG-G	33,490
3554	승용	현대	그랜저	HG4EBG-L	31,273
3555	승용	현대	그랜저	HG4EBG-S	36,155
3556	승용	현대	그랜저	HG4EBH-G	34,055
3557	승용	현대	그랜저	HG4EBH-L	31,655
3558	승용	현대	그랜저	HG4EBH-S	37,645
3559	승용	현대	그랜저	HG4EBI-G	33,191
3560	승용	현대	그랜저	HG4EBI-L	30,818
3561	승용	현대	그랜저	HG4EBI-S	32,552
3562	승용	현대	그랜저	HG4GBA-T	38,818
3563	승용	현대	그랜저	HG4GBB-T	38,000
3564	승용	현대	그랜저	HG4GBF-T	37,727
3565	승용	현대	그랜저	HG4NBA-J	26,821
3566	승용	현대	그랜저	HG4NBA-P	24,503
3567	승용	현대	그랜저	HG4NBA-T	21,135
3568	승용	현대	그랜저	HG4NBB-J	26,730
3569	승용	현대	그랜저	HG4NBB-P	26,425
3570	승용	현대	그랜저	HG4NBB-X	23,573
3571	승용	현대	그랜저	HG4NBC-J	25,670
3572	승용	현대	그랜저	HG4NBC-P	25,591
3573	승용	현대	그랜저	HG4NBC-X	22,250
3574	승용	현대	그랜저	HG4NBF-J	27,980
3575	승용	현대	그랜저	HG4NBF-P	27,509
3576	승용	현대	그랜저	HG4NBF-X	23,732
3577	승용	현대	그랜저	HG4NBH-J	29,793
3578	승용	현대	그랜저	HG4NBH-P	26,491
3579	승용	현대	그랜저	HG4NBH-X	24,371
3580	승용	현대	그랜저	HG4NBI-J	28,080

연번	차종	제 작 사	차 명	형 식	기준가격
3581	승용	현대	그랜저	HG4NBI-P	25,346
3582	승용	현대	그랜저	HG4NBI-X	24,411
3583	승용	현대	그랜저	HG4RBH-L7	30,682
3584	승용	현대	그랜저	HG4RBH-L8	32,864
3585	승용	현대	그랜저	HG4RBI-L7	29,864
3586	승용	현대	그랜저	HG4RBI-L8	33,045
3587	승용	현대	그랜저	HG4RBJ-L7	28,302
3588	승용	현대	그랜저	HG4RBJ-L8	33,318
3589	승용	현대	그랜저	HGCB1-L	27,600
3590	승용	현대	그랜저	HGCB1-T	33,800
3591	승용	현대	그랜저	HGCB2-G	34,262
3592	승용	현대	그랜저	HGCBAL	30,905
3593	승용	현대	그랜저	HGEB1-G	32,500
3594	승용	현대	그랜저	HGEB1-L	30,959
3595	승용	현대	그랜저	HGEB1-S	32,936
3596	승용	현대	그랜저	HGEBA-G	34,927
3597	승용	현대	그랜저	HGEBA-L	31,448
3598	승용	현대	그랜저	HGEBA-S	38,387
3599	승용	현대	그랜저	HGGB1-T	38,500
3600	승용	현대	그랜저	HGNB1-A	21,072
3601	승용	현대	그랜저	HGNB1-J	28,600
3602	승용	현대	그랜저	HGNB1-P	30,278
3603	승용	현대	그랜저	HGNB2-A	23,304
3604	승용	현대	그랜저	HGNB2-J	27,963
3605	승용	현대	그랜저	HGNB2-P	27,882
3606	승용	현대	그랜저	LX25D	25,916
3607	승용	현대	그랜저	LX25D-1	25,454
3608	승용	현대	그랜저	LX25D-3	26,079
3609	승용	현대	그랜저	LX2DL-A	19,072
3610	승용	현대	그랜저	LX2DL-A-P	19,709
3611	승용	현대	그랜저	LX2DL-A-P1	19,709
3612	승용	현대	그랜저	LX2DL-M	17,272
3613	승용	현대	그랜저	LX2DL-M-P	17,909
3614	승용	현대	그랜저	LX2DL-M-P-C	17,909
3615	승용	현대	그랜저	LX2DM-A	22,890
3616	승용	현대	그랜저	LX2DM-A-P	21,835
3617	승용	현대	그랜저	LX2DM-A-P1	22,890
3618	승용	현대	그랜저	LX2DM-M-P-C	20,370
3619	승용	현대	그랜저	LX-30SJ-A1	19,758
3620	승용	현대	그랜저	LX3D	26,636
3621	승용	현대	그랜저	LX3D-2	28,090
3622	승용	현대	그랜저	LX3D-4	28,090
3623	승용	현대	그랜저	LX3S	23,545
3624	승용	현대	그랜저	LX4S	22,636
3625	승용	현대	그랜저	LX5D-1	37,727
3626	승용	현대	그랜저	LX-M	17,272
3627	승용	현대	그랜저	LXTX24-1	14,454
3628	승용	현대	그랜저	LXTX24-2	17,715
3629	승용	현대	그랜저	LXTX24A-1	15,818
3630	승용	현대	그랜저	LXTX30-1	17,363
3631	승용	현대	그랜저	LXTX30-2	20,206
3632	승용	현대	그랜저	LX-TX30-A1	19,366
3633	승용	현대	그랜저	TG-27GL-A1	26,009
3634	승용	현대	그랜저	TG-27GL-A1S	27,174
3635	승용	현대	그랜저	TG-27GL-A2	26,220
3636	승용	현대	그랜저	TG-27GL-A2S	26,785

연번	차종	제 작 사	차 명	형 식	기준가격
3637	승용	현대	그랜저	TG-27GS-A1	28,837
3638	승용	현대	그랜저	TG-27GS-A1S	29,449
3639	승용	현대	그랜저	TG-27GS-A2	28,923
3640	승용	현대	그랜저	TG-27GS-A2S	29,341
3641	승용	현대	그랜저	TG-27L-A1	24,421
3642	승용	현대	그랜저	TG-27L-A2	24,551
3643	승용	현대	그랜저	TG-27LPJSL-A2	24,241
3644	승용	현대	그랜저	TG-27LPTXL-A2	20,570
3645	승용	현대	그랜저	TG-33GS-A1	35,290
3646	승용	현대	그랜저	TG-33GS-A2	35,529
3647	승용	현대	그랜저	TG-38GS-A1	37,990
3648	승용	현대	그랜저	TG-G24A-0804	23,093
3649	승용	현대	그랜저	TG-G24A-0901	22,627
3650	승용	현대	그랜저	TG-G24A-0902	25,458
3651	승용	현대	그랜저	TG-G24A0-A1	23,485
3652	승용	현대	그랜저	TG-G24A0-A2	23,551
3653	승용	현대	그랜저	TG-G24A-1001	24,343
3654	승용	현대	그랜저	TG-G24LOA-0801	24,091
3655	승용	현대	그랜저	TG-G27A-0804	25,236
3656	승용	현대	그랜저	TG-G27A-0901	25,183
3657	승용	현대	그랜저	TG-G27A-0902	26,835
3658	승용	현대	그랜저	TG-G27A-1001	27,512
3659	승용	현대	그랜저	TG-G27A-1002	27,362
3660	승용	현대	그랜저	TG-G27A-A4	24,624
3661	승용	현대	그랜저	TG-G27A-A5	24,530
3662	승용	현대	그랜저	TG-G27B-A4	26,447
3663	승용	현대	그랜저	TG-G27B-A5	26,246
3664	승용	현대	그랜저	TG-G27C-A4	28,868
3665	승용	현대	그랜저	TG-G27C-A5	28,894
3666	승용	현대	그랜저	TG-G27G0A-0801	26,745
3667	승용	현대	그랜저	TG-G27G0A-0803	27,331
3668	승용	현대	그랜저	TG-G27LOA-0801	24,900
3669	승용	현대	그랜저	TG-G27LOA-0803	25,057
3670	승용	현대	그랜저	TG-G27S0A-0801	29,876
3671	승용	현대	그랜저	TG-G27S0A-0803	29,755
3672	승용	현대	그랜저	TG-G33A	35,925
3673	승용	현대	그랜저	TG-G33A-0804	32,042
3674	승용	현대	그랜저	TG-G33A-0901	31,989
3675	승용	현대	그랜저	TG-G33A-0902	33,062
3676	승용	현대	그랜저	TG-G33A-1001	32,318
3677	승용	현대	그랜저	TG-G33C-A4	36,061
3678	승용	현대	그랜저	TG-G33C-A5	32,598
3679	승용	현대	그랜저	TG-G33T1A-0801	32,529
3680	승용	현대	그랜저	TG-G33T2A-0801	38,244
3681	승용	현대	그랜저	TG-G38C-A2	21,371
3682	승용	현대	그랜저	TG-G38C-A3	38,022
3683	승용	현대	그랜저	TG-G38C-A4	37,978
3684	승용	현대	그랜저	TG-H27G0A-0803	25,120
3685	승용	현대	그랜저	TG-L27J1A-0801	24,094
3686	승용	현대	그랜저	TG-L27J2A-0801	21,577
3687	승용	현대	그랜저	TG-L27JA-0804	23,451
3688	승용	현대	그랜저	TG-L27JA-0901	22,700
3689	승용	현대	그랜저	TG-L27JA-0902	24,488
3690	승용	현대	그랜저	TG-L27JA-1001	24,602
3691	승용	현대	그랜저	TG-L27J-A4	24,188
3692	승용	현대	그랜저	TG-L27J-A5	24,500



연번	차종	제 작 사	차 명	형 식	기준가격
3693	승용	현대	그랜저	TG-L27J-A6	24,212
3694	승용	현대	그랜저	TG-L27JA-0801	25,131
3695	승용	현대	그랜저	TG-L27TA-0804	20,631
3696	승용	현대	그랜저	TG-L27TA-0901	20,711
3697	승용	현대	그랜저	TG-L27TA-0902	20,192
3698	승용	현대	그랜저	TG-L27TA-1001	20,340
3699	승용	현대	그랜저	TG-L27X1A-0801	19,845
3700	승용	현대	그랜저	TG-L27X-A4	19,871
3701	승용	현대	그랜저	TG-L27X-A5	19,856
3702	승용	현대	그랜저	TG-L27X-A6	19,692
3703	승용	현대	그랜저	TG-LG27TA-0901	19,109
3704	승용	현대	그랜저XG	XG-20D-A1	17,878
3705	승용	현대	그랜저XG	XG-20D-A2	20,173
3706	승용	현대	그랜저XG	XG-20D-A3	19,551
3707	승용	현대	그랜저XG	XG-20D-M1	14,880
3708	승용	현대	그랜저XG	XG-20D-M2	14,880
3709	승용	현대	그랜저XG	XG-20D-M3	16,280
3710	승용	현대	그랜저XG	XG-25D-A1	20,181
3711	승용	현대	그랜저XG	XG-25D-A2	20,207
3712	승용	현대	그랜저XG	XG-25D-A3	22,627
3713	승용	현대	그랜저XG	XG-25D-M1	18,727
3714	승용	현대	그랜저XG	XG-30D-A1	24,090
3715	승용	현대	그랜저XG	XG-30D-A2	25,015
3716	승용	현대	그랜저XGLPG	XG-27DJ-A1	18,909
3717	승용	현대	그랜저택시렌탈	HG4NBC-P	23,578
3718	승용	현대	그랜저택시렌탈	HG4NBF-P	23,578
3719	승용	현대	그랜저택시렌탈	HGNB1-P	23,408
3720	승용	현대	그랜저택시렌탈	HGNB2-P	23,612
3721	승용	현대	그랜저택시렌탈	TG-L27TA-0804	20,029
3722	승용	현대	그랜저택시렌탈	TG-L27TA-0901	19,980
3723	승용	현대	그랜저하이브리드	HGE43BD-G	32,516
3724	승용	현대	그랜저하이브리드	HGE43BE-G	31,127
3725	승용	현대	그랜저하이브리드	HGE43BF-G	32,509
3726	승용	현대	그랜저하이브리드	HGE43BG-G	32,509
3727	승용	현대	그랜저하이브리드	HGE43BH-G	32,455
3728	승용	현대	그랜저하이브리드	HGE43BI-G	32,000
3729	승용	현대	뉴EF쏘나타	YS-18D-A10	12,469
3730	승용	현대	뉴EF쏘나타	YS-18D-A4	12,367
3731	승용	현대	뉴EF쏘나타	YS-18D-A7	13,317
3732	승용	현대	뉴EF쏘나타	YS-18D-A8	12,365
3733	승용	현대	뉴EF쏘나타	YS-18D-M10	11,470
3734	승용	현대	뉴EF쏘나타	YS-18D-M4	12,634
3735	승용	현대	뉴EF쏘나타	YS-18D-M7	12,461
3736	승용	현대	뉴EF쏘나타	YS-18D-M8	11,529
3737	승용	현대	뉴EF쏘나타	YS-20DG-A1	16,606
3738	승용	현대	뉴EF쏘나타	YS-20DG-A2	17,847
3739	승용	현대	뉴EF쏘나타	YS-20DG-A3	17,581
3740	승용	현대	뉴EF쏘나타	YS-20DG-A4	16,225
3741	승용	현대	뉴EF쏘나타	YS-20DG-A5	16,108
3742	승용	현대	뉴EF쏘나타	YS-20DG-M1	13,340
3743	승용	현대	뉴EF쏘나타	YS-20DI-A1	14,411
3744	승용	현대	뉴EF쏘나타	YS-20DI-A2	15,444
3745	승용	현대	뉴EF쏘나타	YS-20DI-A3	15,510
3746	승용	현대	뉴EF쏘나타	YS-20DI-A4	14,710
3747	승용	현대	뉴EF쏘나타	YS-20DI-A5	14,114
3748	승용	현대	뉴EF쏘나타	YS-20DI-M1	13,951

연번	차종	제 작 사	차 명	형 식	기준가격
3749	승용	현대	뉴EF쏘나타	YS-20DI-M2	15,192
3750	승용	현대	뉴EF쏘나타	YS-20DI-M3	14,173
3751	승용	현대	뉴EF쏘나타	YS-20DI-M4	13,320
3752	승용	현대	뉴EF쏘나타	YS-25DG-A1	16,576
3753	승용	현대	뉴EF쏘나타CVT	YS-20D-C2	17,278
3754	승용	현대	뉴EF쏘나타CVT	YS-20D-C3	14,494
3755	승용	현대	뉴EF쏘나타CVT	YS-20D-C4	16,685
3756	승용	현대	뉴EF쏘나타CVT	YS-20D-C5	16,590
3757	승용	현대	뉴EF쏘나타CVT	YS-20D-C6	15,327
3758	승용	현대	뉴EF쏘나타CVT	YS-20DG-C1	17,263
3759	승용	현대	뉴EF쏘나타LPG	YS-20SJ-A1	13,280
3760	승용	현대	뉴EF쏘나타LPG	YS-20SJ-A2	14,334
3761	승용	현대	뉴EF쏘나타LPG	YS-20SJ-A3	13,955
3762	승용	현대	뉴EF쏘나타LPG	YS-20SJ-A5	14,028
3763	승용	현대	뉴EF쏘나타LPG	YS-20SJ-A6	14,497
3764	승용	현대	뉴EF쏘나타LPG	YS-20SJ-A7	13,180
3765	승용	현대	뉴EF쏘나타LPG	YS-20TF-A1	10,287
3766	승용	현대	뉴EF쏘나타LPG	YS-20TF-A2	11,562
3767	승용	현대	뉴EF쏘나타LPG	YS-20TF-A3	12,233
3768	승용	현대	뉴EF쏘나타LPG	YS-20TF-A4	11,637
3769	승용	현대	뉴EF쏘나타LPG	YS-20TF-A5	11,105
3770	승용	현대	뉴EF쏘나타LPG	YS-20TF-A6	11,086
3771	승용	현대	뉴EF쏘나타LPG	YS-20TF-A7	9,384
3772	승용	현대	뉴EF쏘나타LPG	YS-20TF-M1	10,208
3773	승용	현대	뉴EF쏘나타LPG	YS-20TF-M2	8,912
3774	승용	현대	뉴EF쏘나타LPG	YS-20TF-M4	11,406
3775	승용	현대	뉴EF쏘나타LPG	YS-20TF-M5	8,238
3776	승용	현대	뉴EF쏘나타LPG	YS-20TF-M6	8,097
3777	승용	현대	뉴EF쏘나타LPG	YS-20TF-M7	8,254
3778	승용	현대	뉴EF쏘나타LPG	YS-20TX-A2	11,111
3779	승용	현대	뉴EF쏘나타LPG	YS-20TX-M2	10,688
3780	승용	현대	뉴그랜저XG	XG-20D-A4	20,475
3781	승용	현대	뉴그랜저XG	XG-20D-A5	21,441
3782	승용	현대	뉴그랜저XG	XG-20D-A6	20,685
3783	승용	현대	뉴그랜저XG	XG-20D-A7	20,256
3784	승용	현대	뉴그랜저XG	XG-20D-A8	19,207
3785	승용	현대	뉴그랜저XG	XG-25D-A4	23,342
3786	승용	현대	뉴그랜저XG	XG-25D-A5	24,122
3787	승용	현대	뉴그랜저XG	XG-25D-A6	24,051
3788	승용	현대	뉴그랜저XG	XG-25D-A7	23,158
3789	승용	현대	뉴그랜저XG	XG-25D-A8	22,183
3790	승용	현대	뉴그랜저XG	XG-27LJ-A4	21,972
3791	승용	현대	뉴그랜저XG	XG-27LJ-A5	21,289
3792	승용	현대	뉴그랜저XG	XG-27LTX-A1	16,919
3793	승용	현대	뉴그랜저XG	XG-27LTX-A3	17,506
3794	승용	현대	뉴그랜저XG	XG-27LTX-A4	16,102
3795	승용	현대	뉴그랜저XG	XG-30D-A3	27,656
3796	승용	현대	뉴그랜저XG	XG-30D-A4	26,709
3797	승용	현대	뉴그랜저XG	XG-30D-A5	26,545
3798	승용	현대	뉴그랜저XG	XG-30D-A6	25,929
3799	승용	현대	뉴그랜저XG	XG-30D-A7	24,770
3800	승용	현대	뉴그랜저XGLPG	XG-27DJJ-A2	21,562
3801	승용	현대	뉴그랜저XGLPG	XG-27DJJ-A3	21,257
3802	승용	현대	뉴그랜저XGLPG	XG-27TX-A1	15,287
3803	승용	현대	뉴그랜저XGLPG	XG-27TX-A2	16,463
3804	승용	현대	뉴그랜저XGLPG	XG-27TX-A3	15,501

연번	차종	제 작 사	차 명	형 식	기준가격
3805	승용	현대	뉴베르나	LC4-13MA-02	8,550
3806	승용	현대	뉴베르나	LC413MA-03	8,549
3807	승용	현대	뉴베르나	LC413MA-04	8,502
3808	승용	현대	뉴베르나	LC413MA-06	8,570
3809	승용	현대	뉴베르나	LC413MA-07	8,378
3810	승용	현대	뉴베르나	LC413MA-08	8,426
3811	승용	현대	뉴베르나	LC413MM-03	7,492
3812	승용	현대	뉴베르나	LC413MM-06	7,561
3813	승용	현대	뉴베르나	LC413MM-07	7,392
3814	승용	현대	뉴베르나	LC415CA-02	9,576
3815	승용	현대	뉴베르나	LC415CM-01	8,681
3816	승용	현대	뉴베르나	LC4-15DA-02	9,596
3817	승용	현대	뉴베르나	LC415DA-03	9,565
3818	승용	현대	뉴베르나	LC4-15DM-02	7,434
3819	승용	현대	뉴베르나	LC415DM-03	8,407
3820	승용	현대	뉴베르나	LC4-15LA-02	8,639
3821	승용	현대	뉴베르나	LC4-15MA-02	9,568
3822	승용	현대	뉴베르나	LC415MA-03	9,386
3823	승용	현대	뉴베르나	LC415MA-04	9,468
3824	승용	현대	뉴베르나	LC415MA-05	9,360
3825	승용	현대	뉴베르나	LC415MA-06	9,414
3826	승용	현대	뉴베르나	LC415MA-07	9,398
3827	승용	현대	뉴베르나	LC4-15MM-02	7,181
3828	승용	현대	뉴베르나	LC415MM-03	8,323
3829	승용	현대	뉴베르나	LC415MM-06	8,332
3830	승용	현대	뉴베르나	LC415MM-07	8,273
3831	승용	현대	뉴베르나	LC5-13MA-02	7,454
3832	승용	현대	뉴베르나	LC513MA-04	8,393
3833	승용	현대	뉴베르나	LC513MA-07	8,334
3834	승용	현대	뉴베르나	LC513MA-08	8,339
3835	승용	현대	뉴베르나	LC513MA-09	8,401
3836	승용	현대	뉴베르나	LC5-13TM-02	6,020
3837	승용	현대	뉴베르나	LC515MA-07	9,471
3838	승용	현대	뉴베르나	LC515MM-07	7,599
3839	승용	현대	뉴아반떼XD	XD-15DC5-A4	12,000
3840	승용	현대	뉴아반떼XD	XD-15DC5-M3	11,354
3841	승용	현대	뉴아반떼XD	XD-15DC5-M4	11,251
3842	승용	현대	뉴아반떼XD	XD-15DC-A1	11,581
3843	승용	현대	뉴아반떼XD	XD-15DC-A2	11,471
3844	승용	현대	뉴아반떼XD	XD-15DC-A3	11,440
3845	승용	현대	뉴아반떼XD	XD-15DC-A4	11,446
3846	승용	현대	뉴아반떼XD	XD-15DCGL-A1	10,103
3847	승용	현대	뉴아반떼XD	XD-15DCGL-A2	10,511
3848	승용	현대	뉴아반떼XD	XD-15DCGL-A3	10,388
3849	승용	현대	뉴아반떼XD	XD-15DCGL-M1	9,584
3850	승용	현대	뉴아반떼XD	XD-15DCGL-M3	8,912
3851	승용	현대	뉴아반떼XD	XD-15DC-M1	10,538
3852	승용	현대	뉴아반떼XD	XD-15DC-M2	10,440
3853	승용	현대	뉴아반떼XD	XD-15DC-M3	10,398
3854	승용	현대	뉴아반떼XD	XD-15DC-M4	10,378
3855	승용	현대	뉴아반떼XD	XD-16DC5-A1	12,332
3856	승용	현대	뉴아반떼XD	XD-16DC5-A2	12,439
3857	승용	현대	뉴아반떼XD	XD-16DC5-M1	11,306
3858	승용	현대	뉴아반떼XD	XD-16DC5-M2	11,418
3859	승용	현대	뉴아반떼XD	XD-16DC-A1	11,517
3860	승용	현대	뉴아반떼XD	XD-16DC-A2	11,684

연번	차종	제 작 사	차 명	형 식	기준가격
3861	승용	현대	뉴아반떼XD	XD-16DCGL-A2	10,587
3862	승용	현대	뉴아반떼XD	XD-16DCGL-M2	9,536
3863	승용	현대	뉴아반떼XD	XD-16DC-M1	10,443
3864	승용	현대	뉴아반떼XD	XD-16DC-M2	10,618
3865	승용	현대	뉴아반떼XD	XD-20DC5-A4	13,171
3866	승용	현대	뉴아반떼XD	XD-20DC5-M4	11,700
3867	승용	현대	뉴아반떼XD	XD-20DC5-M7	12,490
3868	승용	현대	뉴아반떼XD	XD-20DC-A4	13,508
3869	승용	현대	뉴아반떼XD	XD-20DC-A7	13,392
3870	승용	현대	뉴아반떼XD	XD-20DC-M6	12,149
3871	승용	현대	뉴아반떼XD	XD-20DC-M7	12,296
3872	승용	현대	뉴아반떼XD	XD-D15GS-A1	13,608
3873	승용	현대	뉴아반떼XD	XD-D15GS-A2	13,585
3874	승용	현대	뉴클릭	TB-14G-A2A	8,960
3875	승용	현대	뉴클릭	TB-14G-A3A	9,264
3876	승용	현대	뉴클릭	TB-14G-A4A	9,261
3877	승용	현대	뉴클릭	TB-14G-A5A	8,574
3878	승용	현대	뉴클릭	TB-14G-A6	8,620
3879	승용	현대	뉴클릭	TB-14G-A7	8,605
3880	승용	현대	뉴클릭	TB-14G-M2A	7,624
3881	승용	현대	뉴클릭	TB-14G-M3A	8,247
3882	승용	현대	뉴클릭	TB-14G-M4A	7,676
3883	승용	현대	뉴클릭	TB-14G-M5A	7,549
3884	승용	현대	뉴클릭	TB-14G-M6	7,545
3885	승용	현대	뉴클릭	TB-14G-M7	7,651
3886	승용	현대	뉴클릭	TB-14GS-A6	9,319
3887	승용	현대	뉴클릭	TB-14GS-A7	9,300
3888	승용	현대	뉴클릭	TB-14GS-M6	7,642
3889	승용	현대	뉴클릭	TB-14GS-M7	8,148
3890	승용	현대	뉴클릭	TB-14J-A5	10,262
3891	승용	현대	뉴클릭	TB-14J-A6	10,341
3892	승용	현대	뉴클릭	TB-14JT-A3A	10,196
3893	승용	현대	뉴클릭	TB-14JT-A4A	10,247
3894	승용	현대	뉴클릭	TB-14T-A2A	9,457
3895	승용	현대	뉴클릭	TB-14T-A3A	9,394
3896	승용	현대	뉴클릭	TB-14T-A4A	9,362
3897	승용	현대	뉴클릭	TB-14T-A5A	9,519
3898	승용	현대	뉴클릭	TB-14T-A6	10,087
3899	승용	현대	뉴클릭	TB-14T-A7	10,478
3900	승용	현대	뉴클릭	TB-14T-M2A	8,458
3901	승용	현대	뉴클릭	TB-14T-M3A	8,500
3902	승용	현대	뉴클릭	TB-14T-M4A	8,571
3903	승용	현대	뉴클릭	TB-14T-M5A	8,552
3904	승용	현대	뉴클릭	TB-14T-M6	8,548
3905	승용	현대	뉴클릭	TB-14T-M7	9,316
3906	승용	현대	뉴클릭	TB-16G-A2A	9,672
3907	승용	현대	뉴클릭	TB-16G-A3A	9,745
3908	승용	현대	뉴클릭	TB-16G-M2A	8,679
3909	승용	현대	뉴클릭	TB-16G-M3A	8,857
3910	승용	현대	뉴클릭	TB-16T-A2A	10,125
3911	승용	현대	뉴클릭	TB-16T-A3A	11,005
3912	승용	현대	뉴클릭	TB-16T-A4A	10,364
3913	승용	현대	뉴클릭	TB-16T-A5A	10,299
3914	승용	현대	뉴클릭	TB-16T-A6A	10,249
3915	승용	현대	뉴클릭	TB-16T-A7	11,044
3916	승용	현대	뉴클릭	TB-16T-A8	11,010

연번	차종	제 작 사	차 명	형 식	기준가격
3917	승용	현대	뉴클릭	TB-16T-M2A	9,455
3918	승용	현대	뉴클릭	TB-16T-M3A	10,112
3919	승용	현대	뉴클릭	TB-16T-M4A	10,645
3920	승용	현대	뉴클릭	TB-16T-M5A	9,983
3921	승용	현대	뉴클릭	TB-16T-M6A	8,366
3922	승용	현대	뉴클릭	TB-16T-M7	9,692
3923	승용	현대	뉴클릭	TB-16T-M8	9,807
3924	승용	현대	뉴클릭	TB-D15G-M1	10,626
3925	승용	현대	뉴클릭	TB-D15G-M2	10,728
3926	승용	현대	뉴클릭	TB-D15G-M3	10,674
3927	승용	현대	뉴클릭	TB-D15G-M4	10,437
3928	승용	현대	뉴클릭	TB-D15G-M5	9,556
3929	승용	현대	뉴클릭	TB-D15GS-M5	10,694
3930	승용	현대	뉴클릭	TB-D15GS-M6	11,217
3931	승용	현대	다이너스티	LX25D-4	24,107
3932	승용	현대	다이너스티	LX25D-5	26,399
3933	승용	현대	다이너스티	LX25D-6	26,860
3934	승용	현대	다이너스티	LX25D-8	22,648
3935	승용	현대	다이너스티	LX25D-9	22,283
3936	승용	현대	다이너스티	LX25DGLS-A1	24,448
3937	승용	현대	다이너스티	LX25DGLS-A2	23,550
3938	승용	현대	다이너스티	LX3D-1	33,090
3939	승용	현대	다이너스티	LX3D-11	29,013
3940	승용	현대	다이너스티	LX3D-3	33,032
3941	승용	현대	다이너스티	LX3D-5	31,593
3942	승용	현대	다이너스티	LX3D-7	26,573
3943	승용	현대	다이너스티	LX3D-8	30,207
3944	승용	현대	다이너스티	LX5D-2	38,090
3945	승용	현대	다이너스티	LX5D-5	39,442
3946	승용	현대	다이너스티	LX5D-6	39,163
3947	승용	현대	다이너스티	LXTJ-1	45,000
3948	승용	현대	다이너스티	LXTJ-3	43,629
3949	승용	현대	라비타	FC15DA-03	10,471
3950	승용	현대	라비타	FC15DA-04	10,208
3951	승용	현대	라비타	FC15DA-05	10,111
3952	승용	현대	라비타	FC15DA-1	11,303
3953	승용	현대	라비타	FC15DM-03	10,319
3954	승용	현대	라비타	FC15DM-05	9,072
3955	승용	현대	라비타	FC15DM-1	10,688
3956	승용	현대	라비타	FC18DA-1	11,972
3957	승용	현대	라비타	FC-AH5MBRCGAF5-1	10,658
3958	승용	현대	라비타	FC-AH5MBRCGMF5-1	9,618
3959	승용	현대	라비타	FC-AH5MSRCGAF5-1	9,971
3960	승용	현대	라비타	FC-AH5MSRDGAF5-2	11,631
3961	승용	현대	라비타	FC-AH5MSRDGAF6-2	12,397
3962	승용	현대	라비타	FC-AH5MSSDGAFA6-2	10,438
3963	승용	현대	라비타	FC-RAF7-1	12,365
3964	승용	현대	라비타	FC-SAF7-1	10,382
3965	승용	현대	라비타	FC-SMF7-1	10,354
3966	승용	현대	마르샤	H-20D-A-1	14,813
3967	승용	현대	마르샤	H-20D-M-1	13,818
3968	승용	현대	마르샤	H-25D-A-1	22,181
3969	승용	현대	맥스크루즈	NC6FBD-T	29,258
3970	승용	현대	맥스크루즈	NC6FDD-T	36,061
3971	승용	현대	맥스크루즈	NC6XBA-S	33,388
3972	승용	현대	맥스크루즈	NC6XBA-T	36,977

연번	차종	제 작 사	차 명	형 식	기준가격
3973	승용	현대	맥스크루즈	NC6XBC-S	31,315
3974	승용	현대	맥스크루즈	NC6XBC-T	33,154
3975	승용	현대	맥스크루즈	NC6XBD-S	33,015
3976	승용	현대	맥스크루즈	NC6XBD-T	34,346
3977	승용	현대	맥스크루즈	NC6XBE-S	21,521
3978	승용	현대	맥스크루즈	NC6XBE-T	24,753
3979	승용	현대	맥스크루즈	NC6XDA-S	34,628
3980	승용	현대	맥스크루즈	NC6XDA-T	38,377
3981	승용	현대	맥스크루즈	NC6XDC-S	33,225
3982	승용	현대	맥스크루즈	NC6XDC-T	38,179
3983	승용	현대	맥스크루즈	NC6XDD-S	33,061
3984	승용	현대	맥스크루즈	NC6XDD-T	38,246
3985	승용	현대	맥스크루즈	NC6XDE-S	31,364
3986	승용	현대	맥스크루즈	NC6XDE-T	25,807
3987	승용	현대	맥스크루즈	NC7FBD-T	33,019
3988	승용	현대	맥스크루즈	NC7FDD-T	37,270
3989	승용	현대	맥스크루즈	NC7XBA-S	31,823
3990	승용	현대	맥스크루즈	NC7XBA-T	36,632
3991	승용	현대	맥스크루즈	NC7XBC-S	31,483
3992	승용	현대	맥스크루즈	NC7XBC-T	33,546
3993	승용	현대	맥스크루즈	NC7XBD-S	30,550
3994	승용	현대	맥스크루즈	NC7XBD-T	33,481
3995	승용	현대	맥스크루즈	NC7XBE-S	30,674
3996	승용	현대	맥스크루즈	NC7XBE-T	24,844
3997	승용	현대	맥스크루즈	NC7XDA-S	36,841
3998	승용	현대	맥스크루즈	NC7XDA-T	38,559
3999	승용	현대	맥스크루즈	NC7XDC-S	32,588
4000	승용	현대	맥스크루즈	NC7XDC-T	37,432
4001	승용	현대	맥스크루즈	NC7XDD-S	33,406
4002	승용	현대	맥스크루즈	NC7XDD-T	37,419
4003	승용	현대	맥스크루즈	NC7XDE-S	35,937
4004	승용	현대	맥스크루즈	NC7XDE-T	25,885
4005	승용	현대	베라크루즈	EN7CBA-L	29,583
4006	승용	현대	베라크루즈	EN7CBA-S	33,201
4007	승용	현대	베라크루즈	EN7CBA-T	38,319
4008	승용	현대	베라크루즈	EN7CBC-S	35,002
4009	승용	현대	베라크루즈	EN7CBD-S	35,255
4010	승용	현대	베라크루즈	EN7CDA-L	28,836
4011	승용	현대	베라크루즈	EN7CDA-S	36,051
4012	승용	현대	베라크루즈	EN7CDA-T	40,348
4013	승용	현대	베라크루즈	EN7CDC-T	40,644
4014	승용	현대	베라크루즈	EN7CDD-T	40,122
4015	승용	현대	베라크루즈	EN7CDF-T-92	39,600
4016	승용	현대	베라크루즈	EN7CDG-T	34,577
4017	승용	현대	베라크루즈	EN7CDH-T	39,598
4018	승용	현대	베라크루즈	EN-7NN1DAA7-1	38,628
4019	승용	현대	베라크루즈	EN-7NN1DAA8-1	38,722
4020	승용	현대	베라크루즈	EN-7NN1DAA8-2	41,485
4021	승용	현대	베라크루즈	EN-7NN1DAA9-1	39,515
4022	승용	현대	베라크루즈	EN-7NN1DAA9-2	38,070
4023	승용	현대	베라크루즈	EN-7NN1DAF7-1	37,016
4024	승용	현대	베라크루즈	EN-7NN1DAF8-1	37,108
4025	승용	현대	베라크루즈	EN-7NN1DAF8-2	39,275
4026	승용	현대	베라크루즈	EN-7NN1DAF9-1	37,481
4027	승용	현대	베라크루즈	EN-7NN1DAF9-2	36,268
4028	승용	현대	베라크루즈	EN-7NN1GAA8-1	36,987

연번	차종	제 작 사	차 명	형 식	기준가격
4029	승용	현대	베라크루즈	EN-7NN1GAA8-2	40,048
4030	승용	현대	베라크루즈	EN-7NN1GAA9-1	37,303
4031	승용	현대	베라크루즈	EN-7NN1GAA9-2	36,234
4032	승용	현대	베라크루즈	EN-7NN1GAF9-1	38,758
4033	승용	현대	베라크루즈	EN-7NN2DAA7-1	34,887
4034	승용	현대	베라크루즈	EN-7NN2DAA8-1	34,188
4035	승용	현대	베라크루즈	EN-7NN2DAA8-2	37,251
4036	승용	현대	베라크루즈	EN-7NN2DAA9-1	33,343
4037	승용	현대	베라크루즈	EN-7NN2DAA9-2	36,378
4038	승용	현대	베라크루즈	EN-7NN2DAF7-1	33,030
4039	승용	현대	베라크루즈	EN-7NN2DAF8-1	32,504
4040	승용	현대	베라크루즈	EN-7NN2DAF8-2	35,708
4041	승용	현대	베라크루즈	EN-7NN2DAF9-1	29,841
4042	승용	현대	베라크루즈	EN-7NN2DAF9-2	31,378
4043	승용	현대	베라크루즈	EN-7NN3DAA7-1	33,309
4044	승용	현대	베라크루즈	EN-7NN3DAA8-1	32,474
4045	승용	현대	베라크루즈	EN-7NN3DAA9-1	29,087
4046	승용	현대	베라크루즈	EN-7NN3DAA9-2	31,111
4047	승용	현대	베라크루즈	EN-7NN3DAF7-1	31,497
4048	승용	현대	베라크루즈	EN-7NN3DAF8-1	30,570
4049	승용	현대	베라크루즈	EN-7NN3DAF9-1	28,562
4050	승용	현대	베라크루즈	EN-7NN3DAF9-2	28,610
4051	승용	현대	베라크루즈	EN-7NN3DF9-2	29,630
4052	승용	현대	베라크루즈	EN-7NN3GAA8-1	29,150
4053	승용	현대	베라크루즈	EN-7NN3GAA9-1	29,506
4054	승용	현대	베라크루즈	EN-7NN3GAF9-1	26,351
4055	승용	현대	베라크루즈	EN-7NS1GAA8-1	20,666
4056	승용	현대	베라크루즈	EN-7NS1GAA8-2	22,202
4057	승용	현대	베라크루즈	EN-7NS3DAF7-1	31,794
4058	승용	현대	베라크루즈	EN-7RN1GAF9-1	19,674
4059	승용	현대	베라크루즈	EN-7RN2DAA8-1	18,258
4060	승용	현대	베라크루즈	EN-7RN3DAF8-1	32,088
4061	승용	현대	베라크루즈	EN-7RS1DAA7-1	39,774
4062	승용	현대	베라크루즈	EN-7RS1DAA8-1	38,939
4063	승용	현대	베라크루즈	EN-7RS1DAA8-2	42,475
4064	승용	현대	베라크루즈	EN-7RS1DAA9-1	37,965
4065	승용	현대	베라크루즈	EN-7RS1DAA9-2	38,093
4066	승용	현대	베라크루즈	EN-7RS1DAF7-1	37,323
4067	승용	현대	베라크루즈	EN-7RS1DAF8-1	37,289
4068	승용	현대	베라크루즈	EN-7RS1DAF8-2	41,679
4069	승용	현대	베라크루즈	EN-7RS1DAF9-1	36,782
4070	승용	현대	베라크루즈	EN-7RS1DAF9-2	36,388
4071	승용	현대	베라크루즈	EN-7RS1GAA8-1	37,427
4072	승용	현대	베라크루즈	EN-7RS1GAA8-2	42,244
4073	승용	현대	베라크루즈	EN-7RS1GAA9-1	37,256
4074	승용	현대	베라크루즈	EN-7RS1GAA9-2	39,834
4075	승용	현대	베라크루즈	EN-7RS1GAF9-1	34,682
4076	승용	현대	베라크루즈	EN-7RS2DAA7-1	35,753
4077	승용	현대	베라크루즈	EN-7RS2DAA8-1	34,682
4078	승용	현대	베라크루즈	EN-7RS2DAA8-2	39,329
4079	승용	현대	베라크루즈	EN-7RS2DAA9-1	34,148
4080	승용	현대	베라크루즈	EN-7RS2DAA9-2	33,933
4081	승용	현대	베라크루즈	EN-7RS2DAF7-1	33,423
4082	승용	현대	베라크루즈	EN-7RS2DAF8-1	32,839
4083	승용	현대	베라크루즈	EN-7RS2DAF8-2	36,576
4084	승용	현대	베라크루즈	EN-7RS2DAF9-1	30,274

연번	차종	제 작 사	차 명	형 식	기준가격
4085	승용	현대	베라크루즈	EN-7RS2DAF9-2	31,555
4086	승용	현대	베라크루즈	EN-7RS2GAA8-1	32,974
4087	승용	현대	베라크루즈	EN-7RS2GAA9-1	33,331
4088	승용	현대	베라크루즈	EN-7RS2GAA9-2	32,294
4089	승용	현대	베라크루즈	EN-7RS2GAF9-1	31,045
4090	승용	현대	베라크루즈	EN-7RS3DAA7-1	33,560
4091	승용	현대	베라크루즈	EN-7RS3DAA8-1	32,792
4092	승용	현대	베라크루즈	EN-7RS3DAA9-1	29,855
4093	승용	현대	베라크루즈	EN-7RS3DAA9-2	31,224
4094	승용	현대	베라크루즈	EN-7RS3DAF7-1	31,709
4095	승용	현대	베라크루즈	EN-7RS3DAF8-1	31,082
4096	승용	현대	베라크루즈	EN-7RS3DAF9-1	28,102
4097	승용	현대	베라크루즈	EN-7RS3DAF9-2	29,207
4098	승용	현대	베라크루즈	EN-7RS3GAA8-1	29,559
4099	승용	현대	베라크루즈	EN-7RS3GAA9-1	28,974
4100	승용	현대	베라크루즈	EN-7RS3GAA9-2	27,936
4101	승용	현대	베라크루즈	EN7WBA-L	30,624
4102	승용	현대	베라크루즈	EN7WBA-S	33,801
4103	승용	현대	베라크루즈	EN7WBA-T	40,295
4104	승용	현대	베라크루즈	EN7WBC-L	32,353
4105	승용	현대	베라크루즈	EN7WBC-S	36,048
4106	승용	현대	베라크루즈	EN7WBC-T	40,502
4107	승용	현대	베라크루즈	EN7WBD-L	32,247
4108	승용	현대	베라크루즈	EN7WBD-S	34,494
4109	승용	현대	베라크루즈	EN7WBD-T	39,648
4110	승용	현대	베라크루즈	EN7WDA-L	33,352
4111	승용	현대	베라크루즈	EN7WDA-S	35,808
4112	승용	현대	베라크루즈	EN7WDA-T	41,744
4113	승용	현대	베라크루즈	EN7WDC-L	34,382
4114	승용	현대	베라크루즈	EN7WDC-S	37,713
4115	승용	현대	베라크루즈	EN7WDC-T	42,591
4116	승용	현대	베라크루즈	EN7WDD-L	34,543
4117	승용	현대	베라크루즈	EN7WDD-S	38,195
4118	승용	현대	베라크루즈	EN7WDD-T	40,824
4119	승용	현대	베라크루즈	EN7XBE-S-E5	35,300
4120	승용	현대	베라크루즈	EN7XBF-S-E5	34,700
4121	승용	현대	베라크루즈	EN7XBG-L-S	33,106
4122	승용	현대	베라크루즈	EN7XBG-S-S	33,993
4123	승용	현대	베라크루즈	EN7XBG-T-S	38,914
4124	승용	현대	베라크루즈	EN7XBH-S-S	35,514
4125	승용	현대	베라크루즈	EN7XBH-T-S	38,914
4126	승용	현대	베라크루즈	EN7XBI-S-S	35,086
4127	승용	현대	베라크루즈	EN7XBI-T-S	38,468
4128	승용	현대	베라크루즈	EN7XBJ-S-S	36,452
4129	승용	현대	베라크루즈	EN7XBJ-T-S	37,897
4130	승용	현대	베라크루즈	EN7XDE-S-E5	39,000
4131	승용	현대	베라크루즈	EN7XDF-S-E5	40,400
4132	승용	현대	베라크루즈	EN7XDG-L-S	34,700
4133	승용	현대	베라크루즈	EN7XDG-S-S	33,558
4134	승용	현대	베라크루즈	EN7XDG-T-S	35,280
4135	승용	현대	베라크루즈	EN7XDH-S-S	37,941
4136	승용	현대	베라크루즈	EN7XDH-T-S	38,591
4137	승용	현대	베라크루즈	EN7XDI-L	36,095
4138	승용	현대	베라크루즈	EN7XDI-T-S	37,486
4139	승용	현대	베라크루즈	EN7XDJ-S-S	38,452
4140	승용	현대	베라크루즈	EN7XDJ-T-S	39,897



연번	차종	제 작 사	차 명	형 식	기준가격
4141	승용	현대	베라크루즈3,8	NU13C	28,723
4142	승용	현대	베르나	LC3-15DA-1	8,451
4143	승용	현대	베르나	LC4-13MA-1	7,870
4144	승용	현대	베르나	LC4-13MM-1	7,226
4145	승용	현대	베르나	LC4-15DA-1	9,030
4146	승용	현대	베르나	LC4-15DAE-1	9,278
4147	승용	현대	베르나	LC4-15DM-1	7,843
4148	승용	현대	베르나	LC4-15DME-1	7,932
4149	승용	현대	베르나	LC4-15LA-1	8,605
4150	승용	현대	베르나	LC4-15LA-2	8,982
4151	승용	현대	베르나	LC4-15LM-1	7,540
4152	승용	현대	베르나	LC4-15LM-2	7,377
4153	승용	현대	베르나	LC4-15MA-1	8,144
4154	승용	현대	베르나	LC4-15MAE-1	9,052
4155	승용	현대	베르나	LC4-15MM-1	6,453
4156	승용	현대	베르나	LC4-15MME-1	7,714
4157	승용	현대	베르나	LC5-13MA-1	7,070
4158	승용	현대	베르나	LC5-13MM-1	6,689
4159	승용	현대	베르나	LC5-15DA-1	8,394
4160	승용	현대	베르나	LC5-15DA-2	8,009
4161	승용	현대	베르나	LC5-15DAE-1	9,278
4162	승용	현대	베르나	LC5-15DM-1	7,389
4163	승용	현대	베르나	LC5-15DME-1	8,005
4164	승용	현대	베르나	LC5-15JAE-1	8,412
4165	승용	현대	베르나	LC5-15LA-1	8,485
4166	승용	현대	베르나	LC5-15LA-3	9,430
4167	승용	현대	베르나	LC5-15LM-1	7,170
4168	승용	현대	베르나	LC5-15LM-3	8,341
4169	승용	현대	베르나	MC-14-A1A	10,518
4170	승용	현대	베르나	MC-14-A3A	10,547
4171	승용	현대	베르나	MC-14-A4A	10,495
4172	승용	현대	베르나	MC-14-A4SA	11,477
4173	승용	현대	베르나	MC-14-A5A	9,379
4174	승용	현대	베르나	MC-14GL-A6	10,460
4175	승용	현대	베르나	MC-14GL-A7	9,822
4176	승용	현대	베르나	MC-14GL-M6	9,574
4177	승용	현대	베르나	MC-14GL-M7	9,649
4178	승용	현대	베르나	MC-14L-A6	9,586
4179	승용	현대	베르나	MC-14L-A7	9,241
4180	승용	현대	베르나	MC-14L-M6	8,552
4181	승용	현대	베르나	MC-14L-M7	8,831
4182	승용	현대	베르나	MC-14-M1A	8,415
4183	승용	현대	베르나	MC-14-M3A	9,076
4184	승용	현대	베르나	MC-14-M4A	8,935
4185	승용	현대	베르나	MC-14-M5A	8,145
4186	승용	현대	베르나	MC-14R-A1A	7,764
4187	승용	현대	베르나	MC-14R-A3A	8,078
4188	승용	현대	베르나	MC-14R-A4A	7,701
4189	승용	현대	베르나	MC-14R-A5A	7,691
4190	승용	현대	베르나	MC-14R-A6	8,144
4191	승용	현대	베르나	MC-14R-A7	7,817
4192	승용	현대	베르나	MC-14R-M5A	6,658
4193	승용	현대	베르나	MC-14R-M7	6,849
4194	승용	현대	베르나	MC-16-A5A	10,500
4195	승용	현대	베르나	MC-16-A6A	10,296
4196	승용	현대	베르나	MC-16GS-A1A	11,522

연번	차종	제 작 사	차 명	형 식	기준가격
4197	승용	현대	베르나	MC-16GS-A3A	11,508
4198	승용	현대	베르나	MC-16GS-A4A	11,530
4199	승용	현대	베르나	MC-16GS-A4SA	13,011
4200	승용	현대	베르나	MC-16GS-A5A	11,457
4201	승용	현대	베르나	MC-16GS-A5SA	13,237
4202	승용	현대	베르나	MC-16GS-A6A	10,531
4203	승용	현대	베르나	MC-16GS-A6SA	12,954
4204	승용	현대	베르나	MC-16GS-A7	11,479
4205	승용	현대	베르나	MC-16GS-A7-A5A	11,870
4206	승용	현대	베르나	MC-16GS-A8	10,659
4207	승용	현대	베르나	MC-16GS-M1A	10,460
4208	승용	현대	베르나	MC-16GS-M1SA	11,553
4209	승용	현대	베르나	MC-16GS-M3A	10,511
4210	승용	현대	베르나	MC-16GS-M5	11,471
4211	승용	현대	베르나	MC-16GS-M5A	10,149
4212	승용	현대	베르나	MC-16GS-M5SA	11,955
4213	승용	현대	베르나	MC-16GS-M6A	9,551
4214	승용	현대	베르나	MC-16GS-M7	10,966
4215	승용	현대	베르나	MC-16GS-M8	10,664
4216	승용	현대	베르나	MC-16JGS-A1A	10,850
4217	승용	현대	베르나	MC-16JGS-A4A	11,509
4218	승용	현대	베르나	MC-16JGS-A5A	11,327
4219	승용	현대	베르나	MC-16JGS-A7	11,865
4220	승용	현대	베르나	MC-16JGS-A8	12,348
4221	승용	현대	베르나	MC-16-M5A	10,566
4222	승용	현대	베르나	MC3-16-A1A	10,370
4223	승용	현대	베르나	MC3-16-A1SA	13,478
4224	승용	현대	베르나	MC3-16-A3A	12,269
4225	승용	현대	베르나	MC3-16-A4A	11,651
4226	승용	현대	베르나	MC3-16-A4SA	12,678
4227	승용	현대	베르나	MC3-16-A5A	11,417
4228	승용	현대	베르나	MC3-16-A5SA	12,376
4229	승용	현대	베르나	MC3-16GS-A7	13,014
4230	승용	현대	베르나	MC3-16-M4A	10,733
4231	승용	현대	베르나	MC3-16-M4SA	11,679
4232	승용	현대	베르나	MC3-16-M5SA	11,530
4233	승용	현대	베르나	MC-D15-A1A	12,496
4234	승용	현대	베르나	MC-D15-A3A	12,340
4235	승용	현대	베르나	MC-D15-A4A	11,777
4236	승용	현대	베르나	MC-D15-A4SA	13,434
4237	승용	현대	베르나	MC-D15-A5A	9,878
4238	승용	현대	베르나	MC-D15GL-A6	13,537
4239	승용	현대	베르나	MC-D15GL-A7	13,531
4240	승용	현대	베르나	MC-D15GL-M6	12,416
4241	승용	현대	베르나	MC-D15GL-M7	12,524
4242	승용	현대	베르나	MC-D15GS-A1A	13,496
4243	승용	현대	베르나	MC-D15GS-A3A	13,099
4244	승용	현대	베르나	MC-D15GS-A4A	13,384
4245	승용	현대	베르나	MC-D15GS-M4A	13,105
4246	승용	현대	베르나	MC-D15L-A6	12,336
4247	승용	현대	베르나	MC-D15L-A7	11,737
4248	승용	현대	베르나	MC-D15L-M6	10,679
4249	승용	현대	베르나	MC-D15L-M7	10,813
4250	승용	현대	베르나	MC-D15-M1A	11,535
4251	승용	현대	베르나	MC-D15-M3A	11,588
4252	승용	현대	베르나	MC-D15-M4A	11,532

연번	차종	제 작 사	차 명	형 식	기준가격
4253	승용	현대	베르나	MC-D15-M5A	10,984
4254	승용	현대	베르나	MD-D15-A5A	12,341
4255	승용	현대	베르나택시렌탈	MC-D15L-A6	11,314
4256	승용	현대	베르나택시렌탈	MC-D15L-A7	10,522
4257	승용	현대	베르나하이브리드	MCHEV-14-02	34,029
4258	승용	현대	베르나하이브리드	MCHEV-14-03	21,859
4259	승용	현대	베르나하이브리드	MCHEV-14-04	21,872
4260	승용	현대	베르나하이브리드	MCHEV-14-05	21,874
4261	승용	현대	벨로스터	FS4DAA-S	16,400
4262	승용	현대	벨로스터	FS4DAA-T	18,669
4263	승용	현대	벨로스터	FS4DAB-S-92	16,300
4264	승용	현대	벨로스터	FS4DAC-S	14,970
4265	승용	현대	벨로스터	FS4DAD-S	16,547
4266	승용	현대	벨로스터	FS4DAI-S	16,603
4267	승용	현대	벨로스터	FS4DBA-S	17,800
4268	승용	현대	벨로스터	FS4DBA-T	18,500
4269	승용	현대	벨로스터	FS4DBB-S-92	17,300
4270	승용	현대	벨로스터	FS4DBB-T-92	18,091
4271	승용	현대	벨로스터	FS4DBC-S	15,796
4272	승용	현대	벨로스터	FS4DBC-T	18,204
4273	승용	현대	벨로스터	FS4DBD-S	17,818
4274	승용	현대	벨로스터	FS4DBE-S	16,818
4275	승용	현대	벨로스터	FS4DBG-S	19,165
4276	승용	현대	벨로스터	FS4DBH-S	17,291
4277	승용	현대	벨로스터	FS4DBI-S	18,791
4278	승용	현대	벨로스터	FS4DGA-T	18,400
4279	승용	현대	벨로스터	FS4DGB-T-92	19,364
4280	승용	현대	벨로스터	FS4DGC-T	20,143
4281	승용	현대	벨로스터	FS4DGD-S	18,227
4282	승용	현대	벨로스터	FS4DGE-S	17,955
4283	승용	현대	벨로스터	FS4DGH-S	21,820
4284	승용	현대	벨로스터	FS4DGI-S	20,232
4285	승용	현대	벨로스터	FS4EAA-T-92	20,571
4286	승용	현대	벨로스터	FS4EAD-T	20,831
4287	승용	현대	벨로스터	FS4EAE-T	19,933
4288	승용	현대	벨로스터	FS4EAF-T	20,108
4289	승용	현대	벨로스터	FS4EAH-T	21,530
4290	승용	현대	벨로스터	FS4EAI-T	20,053
4291	승용	현대	벨로스터	FS4EBA-T-92	19,332
4292	승용	현대	벨로스터	FS4EBD-T	21,649
4293	승용	현대	벨로스터	FS4EBE-T	22,756
4294	승용	현대	벨로스터	FS4EBF-T	20,665
4295	승용	현대	벨로스터	FS4EBG-T	21,896
4296	승용	현대	벨로스터	FS4EGH-T	21,682
4297	승용	현대	벨로스터	FS4EGI-T	23,423
4298	승용	현대	벨로스터	FS-G16TOP-A1	18,835
4299	승용	현대	블루온	EAEV-L-C1	45,500
4300	승용	현대	스쿠프	SLC-A-1	7,308
4301	승용	현대	스쿠프	SLC-M-1	6,454
4302	승용	현대	스쿠프	SLC- $\alpha$ T-4	6,709
4303	승용	현대	스쿠프	SLC-알파A-1	7,308
4304	승용	현대	스쿠프	SLC-알파M-2	6,936
4305	승용	현대	스타렉스	A1-7BR1JAR7-1	21,191
4306	승용	현대	스타렉스	A1-9B1JAR7-1	18,330
4307	승용	현대	스타렉스	A1-9BR1JAA7-1	22,177
4308	승용	현대	스타렉스	A1-9BR1JAR7-1	19,409

연번	차종	제 작 사	차 명	형 식	기준가격
4309	승용	현대	스타렉스	A1-9BR2FAR7-1	16,567
4310	승용	현대	스타렉스	A1-9BR2JAA7-1	19,851
4311	승용	현대	스타렉스	A1-9BR2JAR7-1	18,229
4312	승용	현대	스타렉스	A1-9BR2JMA7-1	17,391
4313	승용	현대	스타렉스	A1-9BR2JMR7-1	16,688
4314	승용	현대	스타렉스	A1-9BR3JAR7-1	17,923
4315	승용	현대	스타렉스	A1-9BR3JMR7-1	18,364
4316	승용	현대	스타렉스	A1-9S3FAR7-1	15,600
4317	승용	현대	스타렉스	A1-9S3FMR7-1	14,698
4318	승용	현대	스타렉스	A1-9S3JAR7-1	17,275
4319	승용	현대	스타렉스	A1-9S3JMR7-1	15,710
4320	승용	현대	스타렉스	A1-9SR3FAR7-1	15,515
4321	승용	현대	스타렉스	A1-9SR3FMR7-1	14,303
4322	승용	현대	스타렉스	A1-9SR3JAR7-1	16,600
4323	승용	현대	스타렉스	A1-9SR3JMR7-1	15,625
4324	승용	현대	스타렉스	A1-9SS4FMR7-1	12,579
4325	승용	현대	스타렉스	A1-B7LBR1GJSMA6-1	20,596
4326	승용	현대	스타렉스	A1-B9LBR1GJSAA6-1	22,490
4327	승용	현대	스타렉스	A1-B9LBR2GJSAA5-1	19,483
4328	승용	현대	스타렉스	A1-B9LBR2GJSAA6-1	19,771
4329	승용	현대	스타렉스	A1-B9LBR2GJSMA4-1	17,638
4330	승용	현대	스타렉스	A1-B9LBR2GJSMA6-1	19,191
4331	승용	현대	스타렉스	A1-F9LBR1GJSAR4-1	18,992
4332	승용	현대	스타렉스	A1-F9LBR1GJSAR6-1	19,641
4333	승용	현대	스타렉스	A1-F9LBR2GFSAR4-1	13,173
4334	승용	현대	스타렉스	A1-F9LBR2GFSAR5-1	15,340
4335	승용	현대	스타렉스	A1-F9LBR2GFSMR4-1	13,772
4336	승용	현대	스타렉스	A1-F9LBR2GFSMR6-1	15,925
4337	승용	현대	스타렉스	A1-F9LBR2GJSAR4-1	16,085
4338	승용	현대	스타렉스	A1-F9LBR2GJSAR4-2	16,284
4339	승용	현대	스타렉스	A1-F9LBR2GJSAR5-1	16,231
4340	승용	현대	스타렉스	A1-F9LBR2GJSAR6-1	18,424
4341	승용	현대	스타렉스	A1-F9LBR2GJSMR4-1	15,042
4342	승용	현대	스타렉스	A1-F9LBRGFSAR4-0	14,421
4343	승용	현대	스타렉스	A1-F9LBRGFSAR4-1	14,569
4344	승용	현대	스타렉스	A1-F9LBRGFSMR4-0	13,516
4345	승용	현대	스타렉스	A1-F9LBS1GJLAR6-1	18,442
4346	승용	현대	스타렉스	A1-F9LBS2GFLAR5-1	15,447
4347	승용	현대	스타렉스	A1-F9LBS2GJLAR4-1	16,218
4348	승용	현대	스타렉스	A1-F9LBS2GJLAR5-1	16,984
4349	승용	현대	스타렉스	A1-F9LBSGFLAR4-0	14,418
4350	승용	현대	스타렉스	A1-F9LBT1GJSAR4-1	17,710
4351	승용	현대	스타렉스	A1-F9LBTGJSAR4-2	19,549
4352	승용	현대	스타렉스	A1-F9LSR3GFSAR6-1	15,536
4353	승용	현대	스타렉스	A1-F9LSR3GFSMR6-1	14,536
4354	승용	현대	스타렉스	A1-F9LSR3GJSAR6-1	17,377
4355	승용	현대	스타렉스	A1-F9LSR3GJSMR6-1	16,281
4356	승용	현대	스타렉스	A1-F9LSRGFSAR4-1	13,448
4357	승용	현대	스타렉스	A1-F9LSS3GFLAR4-1	14,588
4358	승용	현대	스타렉스	A1-F9LSS3GFLAR6-1	16,043
4359	승용	현대	스타렉스	A1-F9LSS3GFLMR6-1	14,958
4360	승용	현대	스타렉스	A1-F9LSS3GJLAR6-1	17,408
4361	승용	현대	스타렉스	A1-F9LSS3GJLMR4-1	14,269
4362	승용	현대	스타렉스	A1-F9LSS3GJLMR6-1	16,374
4363	승용	현대	스타렉스	A1-F9LSS4GFSAR4-1	14,353
4364	승용	현대	스타렉스	A1-F9LSS4GFSAR6-1	15,597

연번	차종	제 작 사	차 명	형 식	기준가격
4365	승용	현대	스타렉스	A1-F9LSS4GFSMR4-1	12,881
4366	승용	현대	스타렉스	A1-F9LSS4GFSMR6-1	12,759
4367	승용	현대	스타렉스	A1-F9LSS4GJSAR6-1	17,036
4368	승용	현대	스타렉스	A1-F9LSS4GJSMR6-1	15,542
4369	승용	현대	스타렉스	A1-F9LSSGFLAR4-1	14,364
4370	승용	현대	스타렉스	HA12-1	14,338
4371	승용	현대	스타렉스	HA12-2	12,154
4372	승용	현대	스타렉스	HA1AA-2	15,523
4373	승용	현대	스타렉스	HA1AA-2-B	16,456
4374	승용	현대	스타렉스	HA1AA-2-B1	16,339
4375	승용	현대	스타렉스	HA1AA-2-BF1	20,398
4376	승용	현대	스타렉스	HA1AAL-1	15,726
4377	승용	현대	스타렉스	HA1AAL-11	15,417
4378	승용	현대	스타렉스	HA1AAL-1-B	16,517
4379	승용	현대	스타렉스	HA1AAL-1-B1	16,389
4380	승용	현대	스타렉스	HA1AM-2	14,445
4381	승용	현대	스타렉스	HA1AM-21	14,228
4382	승용	현대	스타렉스	HA1AM-2-B	15,393
4383	승용	현대	스타렉스	HA1AM-2-B1	14,540
4384	승용	현대	스타렉스	HA1AM4-21	16,813
4385	승용	현대	스타렉스	HA1AM4-2-F1	20,131
4386	승용	현대	스타렉스	HA1AML-1	14,744
4387	승용	현대	스타렉스	HA1AML-1-B	15,379
4388	승용	현대	스타렉스	HA1AML-1-B1	15,030
4389	승용	현대	스타렉스	HA1TA-1-B	18,342
4390	승용	현대	스타렉스	HA1TA-2	14,241
4391	승용	현대	스타렉스	HA1TA-21	13,728
4392	승용	현대	스타렉스	HA1TA-2-B	14,640
4393	승용	현대	스타렉스	HA1TA-2-B1	14,484
4394	승용	현대	스타렉스	HA1TA-2-BF	15,383
4395	승용	현대	스타렉스	HA1TA4-2-F	20,779
4396	승용	현대	스타렉스	HA1TA4-2-F1	21,329
4397	승용	현대	스타렉스	HA1TAL-11	14,251
4398	승용	현대	스타렉스	HA1TAL-1-B	15,236
4399	승용	현대	스타렉스	HA1TAL-1-B1	14,609
4400	승용	현대	스타렉스	HA1TCI4M-1	14,969
4401	승용	현대	스타렉스	HA1TCIA-1	14,319
4402	승용	현대	스타렉스	HA1TCIAL-1	15,090
4403	승용	현대	스타렉스	HA1TCIM-1	12,924
4404	승용	현대	스타렉스	HA1TCIML-1	13,734
4405	승용	현대	스타렉스	HA1TM-1	12,767
4406	승용	현대	스타렉스	HA1TM-2	12,930
4407	승용	현대	스타렉스	HA1TM-21	12,216
4408	승용	현대	스타렉스	HA1TM-2-B	13,560
4409	승용	현대	스타렉스	HA1TM-2-B1	13,417
4410	승용	현대	스타렉스	HA1TM-2-BF	14,215
4411	승용	현대	스타렉스	HA1TM-2-BF1	13,873
4412	승용	현대	스타렉스	HA1TM4-21	15,569
4413	승용	현대	스타렉스	HA1TML-1-B	13,706
4414	승용	현대	스타렉스	HA1TML-1-B1	13,572
4415	승용	현대	스타렉스	HA1V6A-1	14,631
4416	승용	현대	스타렉스	HA1V6AL-1	14,538
4417	승용	현대	스타렉스	HA1V6M-1	13,540
4418	승용	현대	스타렉스	HA1VA-2-B1	14,591
4419	승용	현대	스타렉스	HA1VA-2-BF	17,584
4420	승용	현대	스타렉스	HA1VAL-1	14,781

연번	차종	제 작 사	차 명	형 식	기준가격
4421	승용	현대	스타렉스LPG	HA1V6A-1-1	15,302
4422	승용	현대	스타렉스LPG	HA1V6M-1-1	11,957
4423	승용	현대	스타렉스리무진	ST-9-HR	34,090
4424	승용	현대	스타렉스리무진	STA-7-HR	40,845
4425	승용	현대	스타렉스리무진	STA-9-4WLA7	41,103
4426	승용	현대	스타렉스리무진	STA-9-HR	38,863
4427	승용	현대	스타렉스리무진	STA-9-LA7	33,017
4428	승용	현대	스타렉스리무진	STA-9LAS-7	36,480
4429	승용	현대	스타렉스인터쿨러	HA1TCI4A-1-1	21,084
4430	승용	현대	스타렉스인터쿨러	HA1TCI4M-1-1	15,900
4431	승용	현대	스타렉스인터쿨러	HA1TCIA-1-1	14,430
4432	승용	현대	스타렉스인터쿨러	HA1TCIA-2-1	17,753
4433	승용	현대	스타렉스인터쿨러	HA1TCIM-1-1	13,457
4434	승용	현대	스타렉스인터쿨러	HA1TCIM-2-1	16,405
4435	승용	현대	스타렉스장축9인오토(STAREX)	HA1TAL-1	14,419
4436	승용	현대	스타렉스휠체어리프트	STA-9-HWA7	28,582
4437	승용	현대	싼타모	M2-20SL72-A2	13,750
4438	승용	현대	싼타모	M2-20SL72-A3	13,094
4439	승용	현대	싼타모	M2-20SL72-M2	13,025
4440	승용	현대	싼타모	M2-20SL72-M3	12,966
4441	승용	현대	싼타모	MA2AP-01	13,572
4442	승용	현대	싼타모	MA2AP-02	13,572
4443	승용	현대	싼타모	MA2MP-01	12,527
4444	승용	현대	싼타모	MA2MS-01	11,636
4445	승용	현대	싼타모	MB2AP-01	14,118
4446	승용	현대	싼타모	MB2AP-02	17,981
4447	승용	현대	싼타모	MB2MP-01	13,072
4448	승용	현대	싼타모	MP-20SL72-A2	14,163
4449	승용	현대	싼타모	MP-20SL72-A3	15,487
4450	승용	현대	싼타모	MP-20SL72-M2	13,502
4451	승용	현대	싼타모	MP-20SL72-M3	14,058
4452	승용	현대	싼타페	7SM20DA-2	15,311
4453	승용	현대	싼타페	7SM27DA-03	24,382
4454	승용	현대	싼타페	7SM27DA-1	24,645
4455	승용	현대	싼타페	7SM27LA-1	19,730
4456	승용	현대	싼타페	7SM27LA-2	18,791
4457	승용	현대	싼타페	7SM27LM-2	16,302
4458	승용	현대	싼타페	7SM2WDA-03	18,481
4459	승용	현대	싼타페	7SM2WDA-04	17,344
4460	승용	현대	싼타페	7SM2WDA-05	17,473
4461	승용	현대	싼타페	7SM2WDA-06	17,051
4462	승용	현대	싼타페	7SM2WDA-1	19,153
4463	승용	현대	싼타페	7SM2WDM-04	16,202
4464	승용	현대	싼타페	7SM2WDM-1	17,953
4465	승용	현대	싼타페	7SM2WVA-03	20,546
4466	승용	현대	싼타페	7SM2WVA-04	19,155
4467	승용	현대	싼타페	7SM2WVA-05	19,086
4468	승용	현대	싼타페	7SM2WVA-06	19,219
4469	승용	현대	싼타페	7SM2WVM-06	17,262
4470	승용	현대	싼타페	7SM4WDA-03	23,298
4471	승용	현대	싼타페	7SM4WDA-1	20,910
4472	승용	현대	싼타페	7SM4WDM-1	19,749
4473	승용	현대	싼타페	7SM4WVA-03	22,301
4474	승용	현대	싼타페	7SM4WVA-04	22,025
4475	승용	현대	싼타페	7SM4WVA-05	21,018
4476	승용	현대	싼타페	7SM4WVA-06	21,146

연번	차종	제 작 사	차 명	형 식	기준가격
4477	승용	현대	싼타페	7SM4WWM-03	21,026
4478	승용	현대	싼타페	7SM4WWM-06	19,241
4479	승용	현대	싼타페	CM7BBA	25,895
4480	승용	현대	싼타페	CM7BBB	24,849
4481	승용	현대	싼타페	CM7NBA	22,422
4482	승용	현대	싼타페	CM7NBB	22,022
4483	승용	현대	싼타페	CM7UBA	23,666
4484	승용	현대	싼타페	CM7UBB	25,342
4485	승용	현대	싼타페	CM7UBC	25,425
4486	승용	현대	싼타페	CM7UBD	23,900
4487	승용	현대	싼타페	CM7XAA	21,875
4488	승용	현대	싼타페	CM7XBA	26,702
4489	승용	현대	싼타페	CM7XBB	26,739
4490	승용	현대	싼타페	CM7XBC	27,443
4491	승용	현대	싼타페	CM7XBD	27,256
4492	승용	현대	싼타페	CM7XCA	22,922
4493	승용	현대	싼타페	CM7XCB	24,326
4494	승용	현대	싼타페	CM7XCC	25,456
4495	승용	현대	싼타페	CM7XCD	25,384
4496	승용	현대	싼타페	CM7XDA	28,555
4497	승용	현대	싼타페	CM7XDB	25,605
4498	승용	현대	싼타페	CM7XDD	30,695
4499	승용	현대	싼타페	CM-BMB7LR1WBA6-1	29,241
4500	승용	현대	싼타페	CM-BMB7LR1WBF6-1	26,833
4501	승용	현대	싼타페	CM-BMB7LR2WBA6-1	26,823
4502	승용	현대	싼타페	CM-BMB7LR2WBF6-1	24,356
4503	승용	현대	싼타페	CM-BMB7LR2WMA6-1	24,664
4504	승용	현대	싼타페	CM-BMB7LR2WMMF6-1	22,522
4505	승용	현대	싼타페	CM-BMB7LR3WBA6-1	24,165
4506	승용	현대	싼타페	CM-BMB7LR3WBF6-1	22,456
4507	승용	현대	싼타페	CM-BMB7LR3WMA6-1	22,591
4508	승용	현대	싼타페	CM-BMB7LR3WMMF6-1	20,609
4509	승용	현대	싼타페	CM-BMB7LS2WBA6-1	25,675
4510	승용	현대	싼타페	CM-BMB7LS2WBF6-1	24,370
4511	승용	현대	싼타페	CM-BMB7LS3WBA6-1	23,432
4512	승용	현대	싼타페	CM-BMB7LS3WBF6-1	21,556
4513	승용	현대	싼타페	CM-BMB7LS3WMMF6-1	20,107
4514	승용	현대	싼타페	CM-R1DBF8-2	26,170
4515	승용	현대	싼타페	CM-R1DBF9-1	26,000
4516	승용	현대	싼타페	CM-R1DBF9-2	25,682
4517	승용	현대	싼타페	CM-R1WBA7-1	29,184
4518	승용	현대	싼타페	CM-R1WBA7-2	31,492
4519	승용	현대	싼타페	CM-R1WBA8-1	31,820
4520	승용	현대	싼타페	CM-R1WBA8-2	31,776
4521	승용	현대	싼타페	CM-R1WBA9-1	31,201
4522	승용	현대	싼타페	CM-R1WBA9-2	31,580
4523	승용	현대	싼타페	CM-R1WBF7-1	26,783
4524	승용	현대	싼타페	CM-R1WBF7-2	27,707
4525	승용	현대	싼타페	CM-R1WBF8-1	27,555
4526	승용	현대	싼타페	CM-R1WBF8-2	28,461
4527	승용	현대	싼타페	CM-R1WBF9-1	29,337
4528	승용	현대	싼타페	CM-R1WBF9-2	27,526
4529	승용	현대	싼타페	CM-R2DBF8-1	23,334
4530	승용	현대	싼타페	CM-R2DBF8-2	23,241
4531	승용	현대	싼타페	CM-R2DBF9-1	22,142
4532	승용	현대	싼타페	CM-R2DBF9-2	22,338

연번	차종	제 작 사	차 명	형 식	기준가격
4533	승용	현대	싼타페	CM-R2WBA7-1	26,904
4534	승용	현대	싼타페	CM-R2WBA7-2	28,281
4535	승용	현대	싼타페	CM-R2WBA8-1	28,085
4536	승용	현대	싼타페	CM-R2WBA8-2	28,185
4537	승용	현대	싼타페	CM-R2WBA9-1	27,286
4538	승용	현대	싼타페	CM-R2WBA9-2	26,648
4539	승용	현대	싼타페	CM-R2WBF7-1	24,357
4540	승용	현대	싼타페	CM-R2WBF7-2	25,159
4541	승용	현대	싼타페	CM-R2WBF8-1	25,150
4542	승용	현대	싼타페	CM-R2WBF8-2	25,596
4543	승용	현대	싼타페	CM-R2WBF9-1	24,305
4544	승용	현대	싼타페	CM-R2WBF9-2	24,055
4545	승용	현대	싼타페	CM-R2WMA8-1	25,051
4546	승용	현대	싼타페	CM-R2WMA8-2	25,417
4547	승용	현대	싼타페	CM-R2WMA9-1	24,774
4548	승용	현대	싼타페	CM-R2WMA9-2	23,397
4549	승용	현대	싼타페	CM-R2WMF7-1	22,583
4550	승용	현대	싼타페	CM-R2WMF8-1	23,106
4551	승용	현대	싼타페	CM-R2WMF8-2	23,594
4552	승용	현대	싼타페	CM-R2WMF9-2	21,851
4553	승용	현대	싼타페	CM-R3DBF8-1	21,282
4554	승용	현대	싼타페	CM-R3DBF8-2	22,093
4555	승용	현대	싼타페	CM-R3DBF9-1	20,345
4556	승용	현대	싼타페	CM-R3DBF9-2	21,002
4557	승용	현대	싼타페	CM-R3WBA7-1	24,175
4558	승용	현대	싼타페	CM-R3WBA7-2	25,986
4559	승용	현대	싼타페	CM-R3WBA8-1	25,191
4560	승용	현대	싼타페	CM-R3WBA8-2	25,717
4561	승용	현대	싼타페	CM-R3WBA9-1	24,531
4562	승용	현대	싼타페	CM-R3WBA9-2	22,745
4563	승용	현대	싼타페	CM-R3WBF7-1	22,479
4564	승용	현대	싼타페	CM-R3WBF7-2	23,069
4565	승용	현대	싼타페	CM-R3WBF8-1	23,073
4566	승용	현대	싼타페	CM-R3WBF8-2	23,472
4567	승용	현대	싼타페	CM-R3WBF9-1	22,281
4568	승용	현대	싼타페	CM-R3WBF9-2	22,076
4569	승용	현대	싼타페	CM-R3WMA7-1	22,385
4570	승용	현대	싼타페	CM-R3WMA7-2	22,603
4571	승용	현대	싼타페	CM-R3WMA8-1	22,519
4572	승용	현대	싼타페	CM-R3WMF7-1	20,556
4573	승용	현대	싼타페	CM-R3WMF7-2	21,382
4574	승용	현대	싼타페	CM-S2DBF8-1	23,547
4575	승용	현대	싼타페	CM-S2DBF8-2	23,540
4576	승용	현대	싼타페	CM-S2DBF9-1	22,454
4577	승용	현대	싼타페	CM-S2WBA7-1	25,649
4578	승용	현대	싼타페	CM-S2WBA7-2	27,543
4579	승용	현대	싼타페	CM-S2WBA8-1	27,037
4580	승용	현대	싼타페	CM-S2WBA8-2	27,531
4581	승용	현대	싼타페	CM-S2WBA9-1	26,446
4582	승용	현대	싼타페	CM-S2WBF7-1	24,012
4583	승용	현대	싼타페	CM-S2WBF7-2	24,439
4584	승용	현대	싼타페	CM-S2WBF8-1	24,320
4585	승용	현대	싼타페	CM-S2WBF8-2	24,613
4586	승용	현대	싼타페	CM-S2WBF9-1	23,183
4587	승용	현대	싼타페	CM-S2WMA8-1	24,851
4588	승용	현대	싼타페	CM-S2WMA8-2	25,429



연번	차종	제 작 사	차 명	형 식	기준가격
4589	승용	현대	싼타페	CM-S2WMA9-1	23,298
4590	승용	현대	싼타페	CM-S2WMF7-1	22,389
4591	승용	현대	싼타페	CM-S2WMF7-2	23,390
4592	승용	현대	싼타페	CM-S2WMF8-1	23,066
4593	승용	현대	싼타페	CM-S2WMF8-2	23,102
4594	승용	현대	싼타페	CM-S2WMF9-1	21,127
4595	승용	현대	싼타페	CM-S3DBF8-1	20,358
4596	승용	현대	싼타페	CM-S3DBF8-2	20,997
4597	승용	현대	싼타페	CM-S3DBF9-1	19,568
4598	승용	현대	싼타페	CM-S3WBA7-1	20,943
4599	승용	현대	싼타페	CM-S3WBA7-2	21,536
4600	승용	현대	싼타페	CM-S3WBA8-1	22,103
4601	승용	현대	싼타페	CM-S3WBA8-2	24,289
4602	승용	현대	싼타페	CM-S3WBA9-1	23,101
4603	승용	현대	싼타페	CM-S3WBF7-1	21,469
4604	승용	현대	싼타페	CM-S3WBF7-2	22,253
4605	승용	현대	싼타페	CM-S3WMA8-1	20,688
4606	승용	현대	싼타페	CM-S3WMA8-2	22,439
4607	승용	현대	싼타페	CM-S3WMA9-1	20,566
4608	승용	현대	싼타페	DM5UBA-S-L93	27,944
4609	승용	현대	싼타페	DM5UBA-T-L93	27,095
4610	승용	현대	싼타페	DM5UBB-S	26,495
4611	승용	현대	싼타페	DM5UBB-T	27,095
4612	승용	현대	싼타페	DM5UBC-S	26,495
4613	승용	현대	싼타페	DM5UBC-T	27,095
4614	승용	현대	싼타페	DM5UBD-S	26,341
4615	승용	현대	싼타페	DM5UBD-T	27,205
4616	승용	현대	싼타페	DM5UBF-S	26,477
4617	승용	현대	싼타페	DM5UBF-T	28,159
4618	승용	현대	싼타페	DM5UBF-T-O	30,463
4619	승용	현대	싼타페	DM5UDD-T	29,114
4620	승용	현대	싼타페	DM5UDF-T	30,068
4621	승용	현대	싼타페	DM5UDF-T-O	32,005
4622	승용	현대	싼타페	DM5XAE-T	26,416
4623	승용	현대	싼타페	DM5XBE-T	28,482
4624	승용	현대	싼타페	DM5XBF-T	28,409
4625	승용	현대	싼타페	DM5XBF-T-O	31,443
4626	승용	현대	싼타페	DM5XCE-T	27,941
4627	승용	현대	싼타페	DM5XDE-T	31,460
4628	승용	현대	싼타페	DM5XDF-T	30,795
4629	승용	현대	싼타페	DM5XDF-T-O	34,420
4630	승용	현대	싼타페	DM7UBA-S-L93	27,177
4631	승용	현대	싼타페	DM7UBA-T-L93	28,891
4632	승용	현대	싼타페	DM7UBB-S	26,369
4633	승용	현대	싼타페	DM7UBB-T	27,550
4634	승용	현대	싼타페	DM7UBC-S	26,950
4635	승용	현대	싼타페	DM7UBC-T	27,359
4636	승용	현대	싼타페	DM7UBD-S	26,741
4637	승용	현대	싼타페	DM7UBD-T	27,795
4638	승용	현대	싼타페	DM7UBF-T	28,750
4639	승용	현대	싼타페	DM7UBF-T-O	30,555
4640	승용	현대	싼타페	DM7UDA-S-L93	29,645
4641	승용	현대	싼타페	DM7UDA-T-L93	31,005
4642	승용	현대	싼타페	DM7UDB-S	26,992
4643	승용	현대	싼타페	DM7UDB-T	31,005
4644	승용	현대	싼타페	DM7UDC-S	30,905

연번	차종	제 작 사	차 명	형 식	기준가격
4645	승용	현대	싼타페	DM7UDC-T	31,005
4646	승용	현대	싼타페	DM7UDD-S	28,399
4647	승용	현대	싼타페	DM7UDD-T	29,705
4648	승용	현대	싼타페	DM7UDF-T	30,095
4649	승용	현대	싼타페	DM7UDF-T-O	32,595
4650	승용	현대	싼타페	DM7XAA-S-L93	23,164
4651	승용	현대	싼타페	DM7XAB-S	25,211
4652	승용	현대	싼타페	DM7XAC-S	25,414
4653	승용	현대	싼타페	DM7XAD-T	27,741
4654	승용	현대	싼타페	DM7XBA-S-L93	27,952
4655	승용	현대	싼타페	DM7XBA-T-L93	23,007
4656	승용	현대	싼타페	DM7XBB-S	26,409
4657	승용	현대	싼타페	DM7XBB-T	29,564
4658	승용	현대	싼타페	DM7XBC-S	26,262
4659	승용	현대	싼타페	DM7XBC-T	29,568
4660	승용	현대	싼타페	DM7XBD-T	29,551
4661	승용	현대	싼타페	DM7XBF-T	28,150
4662	승용	현대	싼타페	DM7XBF-T-O	31,114
4663	승용	현대	싼타페	DM7XCA-S-L93	27,200
4664	승용	현대	싼타페	DM7XCB-S	27,086
4665	승용	현대	싼타페	DM7XCC-S	27,614
4666	승용	현대	싼타페	DM7XCD-T	28,768
4667	승용	현대	싼타페	DM7XDA-S-L93	25,754
4668	승용	현대	싼타페	DM7XDA-T-L93	23,818
4669	승용	현대	싼타페	DM7XDB-S	25,017
4670	승용	현대	싼타페	DM7XDB-T	33,510
4671	승용	현대	싼타페	DM7XDC-S	29,545
4672	승용	현대	싼타페	DM7XDC-T	32,750
4673	승용	현대	싼타페	DM7XDD-S	25,301
4674	승용	현대	싼타페	DM7XDD-T	32,598
4675	승용	현대	싼타페	DM7XDF-T	31,023
4676	승용	현대	싼타페	DM7XDF-T-O	37,424
4677	승용	현대	싼타페	SM-BMB7MSSRFCAA5-1	20,607
4678	승용	현대	싼타페	SM-BMB7MSSRFCAF5-1	18,228
4679	승용	현대	싼타페	SM-BMB7MSSRFDCF5-1	16,302
4680	승용	현대	싼타페퀵탈	CM-S3WBA9-1	21,507
4681	승용	현대	쏘나타	F2-27DXA	14,181
4682	승용	현대	쏘나타	F2L-27DT	13,133
4683	승용	현대	쏘나타	LF46GC-G6	20,083
4684	승용	현대	쏘나타	LF46GC-G7	22,682
4685	승용	현대	쏘나타	LF46GC-S7	25,182
4686	승용	현대	쏘나타	LF46GC-S8	20,744
4687	승용	현대	쏘나타	LF4AGC-G6	22,518
4688	승용	현대	쏘나타	LF4AGC-G7	23,416
4689	승용	현대	쏘나타	LF4AGC-S7	25,109
4690	승용	현대	쏘나타	LF4AGC-S8	26,526
4691	승용	현대	쏘나타	LF4BBA-G	27,564
4692	승용	현대	쏘나타	LF4BBA-S	30,513
4693	승용	현대	쏘나타	LF4BBC-G	25,973
4694	승용	현대	쏘나타	LF4BBC-S	29,064
4695	승용	현대	쏘나타	LF4CBA-G	20,609
4696	승용	현대	쏘나타	LF4CBA-S	24,245
4697	승용	현대	쏘나타	LF4CBA-S8	27,564
4698	승용	현대	쏘나타	LF4CBC-G	21,927
4699	승용	현대	쏘나타	LF4CBC-PT	22,045
4700	승용	현대	쏘나타	LF4CBC-S	23,173

연번	차종	제 작 사	차 명	형 식	기준가격
4701	승용	현대	쏘나타	LF4CBC-S8	23,386
4702	승용	현대	쏘나타	LF4DAA-R	15,614
4703	승용	현대	쏘나타	LF4DAB-T	14,368
4704	승용	현대	쏘나타	LF4DAC-R	15,272
4705	승용	현대	쏘나타	LF4DAC-T	14,414
4706	승용	현대	쏘나타	LF4DBA-J	23,764
4707	승용	현대	쏘나타	LF4DBA-R	16,523
4708	승용	현대	쏘나타	LF4DBB-T	15,804
4709	승용	현대	쏘나타	LF4DBB-TE	18,351
4710	승용	현대	쏘나타	LF4DBC-J	23,582
4711	승용	현대	쏘나타	LF4DBC-R	16,665
4712	승용	현대	쏘나타	LF4DBC-T	15,833
4713	승용	현대	쏘나타	LF4DBC-TE	20,465
4714	승용	현대	쏘나타	LF4FBA-G	24,145
4715	승용	현대	쏘나타	LF4FBA-S	31,118
4716	승용	현대	쏘나타	LX3D-12	27,290
4717	승용	현대	쏘나타	NF-20DSL-A1	19,682
4718	승용	현대	쏘나타	NF-20DSL-M1	18,429
4719	승용	현대	쏘나타	NF-20GL-A1	16,646
4720	승용	현대	쏘나타	NF-20GL-A2	17,408
4721	승용	현대	쏘나타	NF-20GL-A3	17,460
4722	승용	현대	쏘나타	NF-20GL-M3	15,665
4723	승용	현대	쏘나타	NF-20GS-A1	18,458
4724	승용	현대	쏘나타	NF-20GS-A1S	18,938
4725	승용	현대	쏘나타	NF-20GS-A2	18,490
4726	승용	현대	쏘나타	NF-20GS-A2S	19,235
4727	승용	현대	쏘나타	NF-20GS-A3	18,830
4728	승용	현대	쏘나타	NF-20GS-A3S	19,503
4729	승용	현대	쏘나타	NF-20GS-M1	16,628
4730	승용	현대	쏘나타	NF-20GS-M1S	17,274
4731	승용	현대	쏘나타	NF-20GS-M3	16,726
4732	승용	현대	쏘나타	NF-20LGV-A1	12,744
4733	승용	현대	쏘나타	NF-20LJNS-A1	17,292
4734	승용	현대	쏘나타	NF-20LJNS-A2	17,311
4735	승용	현대	쏘나타	NF-20LJS-A2	17,556
4736	승용	현대	쏘나타	NF-20LTX-A1B	14,156
4737	승용	현대	쏘나타	NF-20LTX-A1NB	12,368
4738	승용	현대	쏘나타	NF-20LTX-A2B	14,798
4739	승용	현대	쏘나타	NF-20LTX-A2NB	12,365
4740	승용	현대	쏘나타	NF-20LTX-M1B	12,462
4741	승용	현대	쏘나타	NF-20LTX-M2B	12,907
4742	승용	현대	쏘나타	NF-20LTX-M2NB	10,531
4743	승용	현대	쏘나타	NF-24GS-A1	21,566
4744	승용	현대	쏘나타	NF-24GS-A2	21,854
4745	승용	현대	쏘나타	NF-24GS-A3	23,251
4746	승용	현대	쏘나타	NF-24GS-A50NSNA	23,368
4747	승용	현대	쏘나타	NF-24GS-A50SNA	24,431
4748	승용	현대	쏘나타	NF2-D20B211-A1	15,832
4749	승용	현대	쏘나타	NF2-D20B221-A1	23,135
4750	승용	현대	쏘나타	NF2-D20B221-A2	22,344
4751	승용	현대	쏘나타	NF2-D20B221-M1	21,234
4752	승용	현대	쏘나타	NF2-D20B222-A1	21,486
4753	승용	현대	쏘나타	NF2-D20B222-A2	22,036
4754	승용	현대	쏘나타	NF2-D20B222-M1	20,396
4755	승용	현대	쏘나타	NF2-D20B222-M2	18,994
4756	승용	현대	쏘나타	NF2-D20GA-0804	20,556

연번	차종	제 작 사	차 명	형 식	기준가격
4757	승용	현대	쏘나타	NF2-D20GA-0901	21,463
4758	승용	현대	쏘나타	NF2-D20GM-0804	18,513
4759	승용	현대	쏘나타	NF2-D20GM-0901	18,659
4760	승용	현대	쏘나타	NF2-G20B233-A1	18,044
4761	승용	현대	쏘나타	NF2-G20B233-A2	17,403
4762	승용	현대	쏘나타	NF2-G20B233-M1	16,531
4763	승용	현대	쏘나타	NF2-G20B233-M2	16,498
4764	승용	현대	쏘나타	NF2-G20BP-M1	14,181
4765	승용	현대	쏘나타	NF2-G20C211-A1	23,367
4766	승용	현대	쏘나타	NF2-G20C211-A2	24,541
4767	승용	현대	쏘나타	NF2-G20C211-M1	19,263
4768	승용	현대	쏘나타	NF2-G20C212-A1	23,119
4769	승용	현대	쏘나타	NF2-G20C212-A2	21,619
4770	승용	현대	쏘나타	NF2-G20C212-M1	20,373
4771	승용	현대	쏘나타	NF2-G20C221-A1	21,162
4772	승용	현대	쏘나타	NF2-G20C221-A2	21,507
4773	승용	현대	쏘나타	NF2-G20C221-M1	18,479
4774	승용	현대	쏘나타	NF2-G20C221-M2	18,265
4775	승용	현대	쏘나타	NF2-G20C222-A1	20,127
4776	승용	현대	쏘나타	NF2-G20C222-A2	19,994
4777	승용	현대	쏘나타	NF2-G20C222-M1	17,545
4778	승용	현대	쏘나타	NF2-G20C222-M2	17,483
4779	승용	현대	쏘나타	NF2-G20GA-0804	16,889
4780	승용	현대	쏘나타	NF2-G20GA-0901	16,509
4781	승용	현대	쏘나타	NF2-G20GM-0804	15,070
4782	승용	현대	쏘나타	NF2-G20GM-0901	14,604
4783	승용	현대	쏘나타	NF2-G20SA-0804	19,413
4784	승용	현대	쏘나타	NF2-G20SA-0805	18,990
4785	승용	현대	쏘나타	NF2-G20SA-0901	18,591
4786	승용	현대	쏘나타	NF2-G20SM-0804	16,304
4787	승용	현대	쏘나타	NF2-G20SM-0901	16,414
4788	승용	현대	쏘나타	NF2-G24C111-A1	27,477
4789	승용	현대	쏘나타	NF2-G24C111-A2	27,436
4790	승용	현대	쏘나타	NF2-G24C112-A1	26,771
4791	승용	현대	쏘나타	NF2-G24C112-A2	26,520
4792	승용	현대	쏘나타	NF2-G24C121-A1	26,267
4793	승용	현대	쏘나타	NF2-G24C121-A2	26,533
4794	승용	현대	쏘나타	NF2-G24C122-A1	25,946
4795	승용	현대	쏘나타	NF2-G24C122-A2	25,495
4796	승용	현대	쏘나타	NF2-G24SA-0804	24,440
4797	승용	현대	쏘나타	NF2-G24SA-0901	24,382
4798	승용	현대	쏘나타	NF2-L20J213-A1	17,555
4799	승용	현대	쏘나타	NF2-L20J213-A2	17,794
4800	승용	현대	쏘나타	NF2-L20JA-0804	17,105
4801	승용	현대	쏘나타	NF2-L20JA-0901	17,037
4802	승용	현대	쏘나타	NF2-L20JE213-A1	17,283
4803	승용	현대	쏘나타	NF2-L20JE213-A2	17,316
4804	승용	현대	쏘나타	NF2-L20T213-A1	13,745
4805	승용	현대	쏘나타	NF2-L20T213-A2	14,611
4806	승용	현대	쏘나타	NF2-L20T213-M1	10,359
4807	승용	현대	쏘나타	NF2-L20T213-M2	10,378
4808	승용	현대	쏘나타	NF2-L20TA-0804	12,451
4809	승용	현대	쏘나타	NF2-L20TA-0901	11,610
4810	승용	현대	쏘나타	NF2-L20TA-1001	11,629
4811	승용	현대	쏘나타	NF2-L20TA-1101	11,600
4812	승용	현대	쏘나타	NF2-L20TM-0804	10,412

연번	차종	제 작 사	차 명	형 식	기준가격
4813	승용	현대	쏘나타	NF2-L20TM-0901	10,383
4814	승용	현대	쏘나타	NF2-L20TM-1001	10,445
4815	승용	현대	쏘나타	NF2-L20TM-1101	10,544
4816	승용	현대	쏘나타	NF2-S20T213-A2	13,189
4817	승용	현대	쏘나타	NF4MAB-U	10,768
4818	승용	현대	쏘나타	NF4MAC-U	11,173
4819	승용	현대	쏘나타	NF4MBB-U	11,765
4820	승용	현대	쏘나타	NF4MBC-U	11,783
4821	승용	현대	쏘나타	NF5MAA-U-92	10,700
4822	승용	현대	쏘나타	NF5MBA-U-92	11,350
4823	승용	현대	쏘나타	NF-D20B29-A1	21,505
4824	승용	현대	쏘나타	NF-D20B29-A2	21,009
4825	승용	현대	쏘나타	NF-D20B29-M1	19,608
4826	승용	현대	쏘나타	NF-D20B29-M2	19,585
4827	승용	현대	쏘나타	NF-D20B2-A2	20,663
4828	승용	현대	쏘나타	NF-D20B2-M2	19,117
4829	승용	현대	쏘나타	NF-G20B21-A1	17,358
4830	승용	현대	쏘나타	NF-G20B21-A2	17,217
4831	승용	현대	쏘나타	NF-G20B21-M1	16,352
4832	승용	현대	쏘나타	NF-G20B21-M2	15,552
4833	승용	현대	쏘나타	NF-G20B2-A3	18,138
4834	승용	현대	쏘나타	NF-G20B2-A4	18,029
4835	승용	현대	쏘나타	NF-G20B2-M4	16,541
4836	승용	현대	쏘나타	NF-G20B2-M5	16,465
4837	승용	현대	쏘나타	NF-G20C1-A4	19,535
4838	승용	현대	쏘나타	NF-G20C1-M4	17,418
4839	승용	현대	쏘나타	NF-G20C22-A1	19,177
4840	승용	현대	쏘나타	NF-G20C22-A2	19,066
4841	승용	현대	쏘나타	NF-G20C22-M1	17,270
4842	승용	현대	쏘나타	NF-G20C22-M2	16,734
4843	승용	현대	쏘나타	NF-G20C23-A1	25,403
4844	승용	현대	쏘나타	NF-G20C24-A1	21,284
4845	승용	현대	쏘나타	NF-G20C24-A2	24,365
4846	승용	현대	쏘나타	NF-G20C25-A1	20,561
4847	승용	현대	쏘나타	NF-G20C25-A2	20,104
4848	승용	현대	쏘나타	NF-G20C3-A4	20,109
4849	승용	현대	쏘나타	NF-G24C1-A6	24,304
4850	승용	현대	쏘나타	NF-G24C23-A2	27,429
4851	승용	현대	쏘나타	NF-G24C25-A1	25,529
4852	승용	현대	쏘나타	NF-G24C25-A2	25,272
4853	승용	현대	쏘나타	NF-G24C3-A6	25,420
4854	승용	현대	쏘나타	NF-L20J10-A3	17,525
4855	승용	현대	쏘나타	NF-L20J10-A4	17,689
4856	승용	현대	쏘나타	NF-L20J26-A1	17,609
4857	승용	현대	쏘나타	NF-L20J26-A2	17,473
4858	승용	현대	쏘나타	NF-L20X12-A1	11,550
4859	승용	현대	쏘나타	NF-L20X12-M1	10,271
4860	승용	현대	쏘나타	NF-L20X22-A1	14,296
4861	승용	현대	쏘나타	NF-L20X22-M1	12,956
4862	승용	현대	쏘나타	NF-L20X4-A3	12,044
4863	승용	현대	쏘나타	NF-L20X4-A4	12,033
4864	승용	현대	쏘나타	NF-L20X4-M3	10,358
4865	승용	현대	쏘나타	NF-L20X4-M4	10,327
4866	승용	현대	쏘나타	NF-L20X5-A3	15,906
4867	승용	현대	쏘나타	NF-L20X5-A4	14,815
4868	승용	현대	쏘나타	NF-L20X5-M3	12,848

연번	차종	제 작 사	차 명	형 식	기준가격
4869	승용	현대	쏘나타	NF-L20X5-M4	12,948
4870	승용	현대	쏘나타	NFP-G20B-A2	14,681
4871	승용	현대	쏘나타	PM69P	13,609
4872	승용	현대	쏘나타	SN-1	11,217
4873	승용	현대	쏘나타	SN-5	12,301
4874	승용	현대	쏘나타	ST-38	11,908
4875	승용	현대	쏘나타	ST-40	11,630
4876	승용	현대	쏘나타	TF19EL	11,346
4877	승용	현대	쏘나타	TLNMC00	10,277
4878	승용	현대	쏘나타	Y3-TLX-A-2	13,293
4879	승용	현대	쏘나타	Y3-TLX-A-3	12,753
4880	승용	현대	쏘나타	Y3-TLX-M-2	12,423
4881	승용	현대	쏘나타	Y3-TLX-M-3	11,904
4882	승용	현대	쏘나타	Y3-TXL-A-1	13,742
4883	승용	현대	쏘나타	Y3-TXL-M-1	13,609
4884	승용	현대	쏘나타	Y3-TX-M-1	12,423
4885	승용	현대	쏘나타	Y3-TX-M-2	14,379
4886	승용	현대	쏘나타	YD-S-A-1	13,309
4887	승용	현대	쏘나타	YD-S-A-2	13,309
4888	승용	현대	쏘나타	YD-S-M-1	12,409
4889	승용	현대	쏘나타	YF4AAB-G	18,199
4890	승용	현대	쏘나타	YF4ABB-G	19,349
4891	승용	현대	쏘나타	YF4ABB-GE	20,958
4892	승용	현대	쏘나타	YF4ABB-H-P	20,151
4893	승용	현대	쏘나타	YF4ABB-L-P	20,787
4894	승용	현대	쏘나타	YF4ABB-S	22,611
4895	승용	현대	쏘나타	YF4ABC-G	20,586
4896	승용	현대	쏘나타	YF4ABC-GE	20,655
4897	승용	현대	쏘나타	YF4ABC-S	21,018
4898	승용	현대	쏘나타	YF4ABF-G	20,586
4899	승용	현대	쏘나타	YF4ABF-GE	20,178
4900	승용	현대	쏘나타	YF4ABF-S	19,174
4901	승용	현대	쏘나타	YF4EBB-S	28,452
4902	승용	현대	쏘나타	YF4EBC-S	26,439
4903	승용	현대	쏘나타	YF4LAB-X	12,517
4904	승용	현대	쏘나타	YF4LAI-X	13,251
4905	승용	현대	쏘나타	YF4LBB-J	22,445
4906	승용	현대	쏘나타	YF4LBB-X	14,142
4907	승용	현대	쏘나타	YF4LBB-XE	14,585
4908	승용	현대	쏘나타	YF4LBC-J	22,273
4909	승용	현대	쏘나타	YF4LBC-R	16,449
4910	승용	현대	쏘나타	YF4LBC-RE	21,000
4911	승용	현대	쏘나타	YF4LBC-X	14,226
4912	승용	현대	쏘나타	YF4LBC-XE	14,118
4913	승용	현대	쏘나타	YF4LBD-J	21,780
4914	승용	현대	쏘나타	YF4LBD-X	14,227
4915	승용	현대	쏘나타	YF4LBF-J	18,860
4916	승용	현대	쏘나타	YF4LBF-R	14,542
4917	승용	현대	쏘나타	YF4LBF-X	14,063
4918	승용	현대	쏘나타	YF4LBH-R	15,291
4919	승용	현대	쏘나타	YF4LBH-X	14,609
4920	승용	현대	쏘나타	YF4LBH-XE	14,327
4921	승용	현대	쏘나타	YF4LBI-R	15,758
4922	승용	현대	쏘나타	YF4LBI-X	14,485
4923	승용	현대	쏘나타	YF4LBI-XE	15,127
4924	승용	현대	쏘나타	YF5AAA-L-92	17,700

연번	차종	제 작 사	차 명	형 식	기준가격
4925	승용	현대	쏘나타	YF5ABA-H-P-92	19,400
4926	승용	현대	쏘나타	YF5ABA-L-92	19,859
4927	승용	현대	쏘나타	YF5ABA-L-E-92	21,378
4928	승용	현대	쏘나타	YF5ABA-L-P-92	20,300
4929	승용	현대	쏘나타	YF5ABA-S-92	21,382
4930	승용	현대	쏘나타	YF5EBA-S-92	28,700
4931	승용	현대	쏘나타	YF5LAA-T-92	13,227
4932	승용	현대	쏘나타	YF5LBA-J-92	21,471
4933	승용	현대	쏘나타	YF5LBA-T-92	14,226
4934	승용	현대	쏘나타	YF5LBA-T-E-92	14,299
4935	승용	현대	쏘나타	YF-BB6AA-1	18,133
4936	승용	현대	쏘나타	YF-BB6MA-1	16,956
4937	승용	현대	쏘나타	YF-BC6AA-1	22,497
4938	승용	현대	쏘나타	YF-BC6MA-1	15,069
4939	승용	현대	쏘나타	YF-BC6MB-1	23,364
4940	승용	현대	쏘나타	YF-BC6AA-1	23,436
4941	승용	현대	쏘나타	YF-G20GAS0-1101	28,477
4942	승용	현대	쏘나타	YF-G20GASC-1101	24,600
4943	승용	현대	쏘나타	YF-G20MAG0-1101	21,022
4944	승용	현대	쏘나타	YF-G20MAS0-1101	23,382
4945	승용	현대	쏘나타	YF-G20MASC-1101	21,738
4946	승용	현대	쏘나타	YF-G20MMG0-1101	18,047
4947	승용	현대	쏘나타	YF-G20NAG1-1201-92	19,800
4948	승용	현대	쏘나타	YF-G20NAG3-1201-92	19,500
4949	승용	현대	쏘나타	YF-G20NAS2-1201-92	21,100
4950	승용	현대	쏘나타	YF-G20NMG0-1201-92	18,237
4951	승용	현대	쏘나타	YF-L20LAJ2-1101	20,900
4952	승용	현대	쏘나타	YF-L20LAT2-1101	13,700
4953	승용	현대	쏘나타	YF-L20LAT4-1101	14,327
4954	승용	현대	쏘나타	YF-L20LMT2-1101	12,651
4955	승용	현대	쏘나타	YF-MB5AA-1	21,944
4956	승용	현대	쏘나타	YF-MBA5MB-1	21,694
4957	승용	현대	쏘나타	YF-MC5MA-1	12,486
4958	승용	현대	쏘나타	YF-MCB5AB-1	13,227
4959	승용	현대	쏘나타	YF-MCC5AA-1	14,393
4960	승용	현대	쏘나타	YF-MCD5AA-1	15,384
4961	승용	현대	쏘나타	YF-MJD5AA-1	20,036
4962	승용	현대	쏘나타	YF-MJD5AB-1	20,057
4963	승용	현대	쏘나타	YF-PBB6AB-1	19,327
4964	승용	현대	쏘나타	YFPH-G20MAG0-1101	18,888
4965	승용	현대	쏘나타	YFPV-G20MAG0-1101	20,234
4966	승용	현대	쏘나타	YL-S-A-1	9,218
4967	승용	현대	쏘나타	YL-S-M-1	8,318
4968	승용	현대	쏘나타	YR	9,963
4969	승용	현대	쏘나타	YR-4-A-1	12,409
4970	승용	현대	쏘나타	YR-4-A-S	12,409
4971	승용	현대	쏘나타	YR-A	9,036
4972	승용	현대	쏘나타	YR-A-S-1	10,863
4973	승용	현대	쏘나타	YR-L	8,136
4974	승용	현대	쏘나타	YR-L-A	9,036
4975	승용	현대	쏘나타	YR-L-A-S-1	9,136
4976	승용	현대	쏘나타	YS-18D-A1	13,227
4977	승용	현대	쏘나타	YS-18D-A2	11,066
4978	승용	현대	쏘나타	YS-18D-M1	11,854
4979	승용	현대	쏘나타	YS-18D-M2	11,137
4980	승용	현대	쏘나타	YS-20D-A1	15,031

연번	차종	제 작 사	차 명	형 식	기준가격
4981	승용	현대	쏘나타	YS-20D-A2	14,431
4982	승용	현대	쏘나타	YS-20D-A4	15,835
4983	승용	현대	쏘나타	YS-20D-A5	13,072
4984	승용	현대	쏘나타	YS-20D-M1	14,863
4985	승용	현대	쏘나타	YS-20D-M2	13,181
4986	승용	현대	쏘나타	YS-20D-M3	13,181
4987	승용	현대	쏘나타	YS-20D-M4	12,220
4988	승용	현대	쏘나타	YS-20TF-A1	13,717
4989	승용	현대	쏘나타	YS-20TF-A2	13,084
4990	승용	현대	쏘나타	YS-20TF-A3	13,853
4991	승용	현대	쏘나타	YS-20TF-A4	12,672
4992	승용	현대	쏘나타	YS-20TF-A5	12,980
4993	승용	현대	쏘나타	YS-20TF-A6	13,382
4994	승용	현대	쏘나타	YS-20TF-A7	11,957
4995	승용	현대	쏘나타	YS-20TF-M1	12,078
4996	승용	현대	쏘나타	YS-20TF-M2	11,922
4997	승용	현대	쏘나타	YS-20TF-M3	11,953
4998	승용	현대	쏘나타	YS-20TF-M4	11,957
4999	승용	현대	쏘나타	YS-20TF-M5	12,086
5000	승용	현대	쏘나타	YS-20TF-M6	11,872
5001	승용	현대	쏘나타	YS-20TF-M7	10,637
5002	승용	현대	쏘나타	YS-20TS-A1	11,918
5003	승용	현대	쏘나타	YS-20TS-M1	11,890
5004	승용	현대	쏘나타	YS-20TX-A1	13,954
5005	승용	현대	쏘나타	YS-20TX-A2	13,986
5006	승용	현대	쏘나타	YS-20TX-M1	13,409
5007	승용	현대	쏘나타	YS-20TX-M2	13,760
5008	승용	현대	쏘나타	YS-25D-A1	17,909
5009	승용	현대	쏘나타	YS-S-A-3	11,217
5010	승용	현대	쏘나타	YS-S-M-3	10,250
5011	승용	현대	쏘나타	Y-TX-M-2	13,659
5012	승용	현대	쏘나타 하이브리드	YFHEV-ELA-1201	23,271
5013	승용	현대	쏘나타Ⅱ	Y3-30S-A-1	15,410
5014	승용	현대	쏘나타Ⅱ	Y3-DG-S-A-1	13,454
5015	승용	현대	쏘나타Ⅱ	Y3-DG-S-A-2	13,454
5016	승용	현대	쏘나타Ⅱ	Y3-DG-S-M-1	12,136
5017	승용	현대	쏘나타Ⅱ	Y3-DL-S-A-1	11,086
5018	승용	현대	쏘나타Ⅱ	Y3-DL-S-A-2	11,353
5019	승용	현대	쏘나타Ⅱ	Y3-DL-S-M-1	9,681
5020	승용	현대	쏘나타Ⅱ	Y3-L-S-A-1	9,908
5021	승용	현대	쏘나타Ⅱ	Y3-L-S-M-1	8,972
5022	승용	현대	쏘나타Ⅱ	Y3-S-S-A-1	12,338
5023	승용	현대	쏘나타Ⅱ	Y3-S-S-M-1	11,616
5024	승용	현대	쏘나타Ⅱ LPG	Y3-TXL-A-1	8,890
5025	승용	현대	쏘나타Ⅱ LPG	Y3-TXL-M-1	7,990
5026	승용	현대	쏘나타Ⅲ	Y3-DG-S-A-10	13,445
5027	승용	현대	쏘나타Ⅲ	Y3-DG-S-A-3	12,845
5028	승용	현대	쏘나타Ⅲ	Y3-DG-S-A-4	14,890
5029	승용	현대	쏘나타Ⅲ	Y3-DG-S-M-2	12,136
5030	승용	현대	쏘나타Ⅲ	Y3-DG-S-M-3	13,318
5031	승용	현대	쏘나타Ⅲ	Y3-DL-S-A-3	11,287
5032	승용	현대	쏘나타Ⅲ	Y3-DL-S-A-4	12,674
5033	승용	현대	쏘나타Ⅲ	Y3-DL-S-A-5	9,701
5034	승용	현대	쏘나타Ⅲ	Y3-DL-S-A-7	12,674
5035	승용	현대	쏘나타Ⅲ	Y3-DL-S-M-2	10,166
5036	승용	현대	쏘나타Ⅲ	Y3-DL-S-M-3	11,227



연번	차종	제 작 사	차 명	형 식	기준가격
5037	승용	현대	쏘나타III	Y3-L-S-A-2	10,731
5038	승용	현대	쏘나타III	Y3-L-S-A-3	11,800
5039	승용	현대	쏘나타III	Y3-L-S-M-2	9,436
5040	승용	현대	쏘나타III	Y3-L-S-M-3	10,090
5041	승용	현대	쏘나타III	Y3-S-S-A-2	12,863
5042	승용	현대	쏘나타III	Y3-S-S-A-3	13,527
5043	승용	현대	쏘나타III	Y3-S-S-A-4	12,800
5044	승용	현대	쏘나타III	Y3-S-S-M-2	11,532
5045	승용	현대	쏘나타III	Y3-S-S-M-3	12,271
5046	승용	현대	쏘나타III LPG	Y3-TLX-A-2	9,772
5047	승용	현대	쏘나타III LPG	Y3-TLX-A-3	9,410
5048	승용	현대	쏘나타III LPG	Y3-TLX-M-2	8,191
5049	승용	현대	쏘나타III LPG	Y3-TLX-M-3	7,681
5050	승용	현대	쏘나타택시렌탈	NF2-L20T213-A2	11,897
5051	승용	현대	쏘나타택시렌탈	YF5LAA-T-92	12,696
5052	승용	현대	쏘나타플러그인하이브리드	LFE24BA-S	34,655
5053	승용	현대	쏘나타플러그인하이브리드	LFE24BA-T	34,362
5054	승용	현대	쏘나타하이브리드	LFE4DBA-G	27,495
5055	승용	현대	쏘나타하이브리드	LFE4DBA-S	26,537
5056	승용	현대	쏘나타하이브리드	LFE4DBA-S7	27,609
5057	승용	현대	쏘나타하이브리드	LFE4DBA-T	29,457
5058	승용	현대	쏘나타하이브리드	LFE4DBB-G	25,500
5059	승용	현대	쏘나타하이브리드	LFE4DBB-S	27,516
5060	승용	현대	쏘나타하이브리드	LFE4DBB-S7	29,091
5061	승용	현대	쏘나타하이브리드	LFE4DBB-T	29,673
5062	승용	현대	쏘나타하이브리드	YFE45BA-G	24,300
5063	승용	현대	쏘나타하이브리드	YFE45BA-L	23,830
5064	승용	현대	쏘나타하이브리드	YFE45BA-S	27,075
5065	승용	현대	쏘나타하이브리드	YFE45BB-G	25,683
5066	승용	현대	쏘나타하이브리드	YFE45BB-L	24,059
5067	승용	현대	쏘나타하이브리드	YFE45BB-S	26,125
5068	승용	현대	쏘나타하이브리드	YFE45BE-G	26,436
5069	승용	현대	쏘나타하이브리드	YFE45BE-L	22,864
5070	승용	현대	쏘나타하이브리드	YFE45BE-S	28,386
5071	승용	현대	쏘나타하이브리드	YFE45BF-G	26,165
5072	승용	현대	쏘나타하이브리드	YFE45BF-L	25,155
5073	승용	현대	쏘나타하이브리드	YFE45BF-S	25,381
5074	승용	현대	쏘나타하이브리드	YFE45BG-G	25,182
5075	승용	현대	쏘나타하이브리드	YFE45BG-L	25,422
5076	승용	현대	쏘나타하이브리드	YFE45BG-S	28,310
5077	승용	현대	쏘나타하이브리드	YFHEV-LA-1101	24,900
5078	승용	현대	쏘나타하이브리드	YFHEV-SA-1101	27,545
5079	승용	현대	아반떼	AD4DB0-A-O	16,630
5080	승용	현대	아반떼	AD4DB6-A-S	14,868
5081	승용	현대	아반떼	AD4DB7-A-S	17,268
5082	승용	현대	아반떼	AD4DB8-A-O	19,705
5083	승용	현대	아반떼	AD4DB8-A-S	18,586
5084	승용	현대	아반떼	AD4UG6-A-S	18,205
5085	승용	현대	아반떼	AD4UG8-A-O	19,370
5086	승용	현대	아반떼	AD4UG8-A-S	20,005
5087	승용	현대	아반떼	HD-16-A1	12,300
5088	승용	현대	아반떼	HD-16-A2	12,446
5089	승용	현대	아반떼	HD-16-A3	12,483
5090	승용	현대	아반떼	HD-16-A4	11,568
5091	승용	현대	아반떼	HD-16-A5	11,626
5092	승용	현대	아반떼	HD-16-A6	9,812

연번	차종	제 작 사	차 명	형 식	기준가격
5093	승용	현대	아반떼	HD-16GS-A1	13,476
5094	승용	현대	아반떼	HD-16GS-A2	13,539
5095	승용	현대	아반떼	HD-16GS-A2S	15,959
5096	승용	현대	아반떼	HD-16GS-A3	13,579
5097	승용	현대	아반떼	HD-16GS-A3S	14,350
5098	승용	현대	아반떼	HD-16GS-A4	13,414
5099	승용	현대	아반떼	HD-16GS-A4S	14,178
5100	승용	현대	아반떼	HD-16GS-A5	13,244
5101	승용	현대	아반떼	HD-16GS-M1	12,331
5102	승용	현대	아반떼	HD-16GS-M2	12,353
5103	승용	현대	아반떼	HD-16GS-M2S	13,725
5104	승용	현대	아반떼	HD-16GS-M3	12,361
5105	승용	현대	아반떼	HD-16GS-M3S	13,025
5106	승용	현대	아반떼	HD-16GS-M4	12,349
5107	승용	현대	아반떼	HD-16HGS-A2	14,191
5108	승용	현대	아반떼	HD-16HGS-A3	13,537
5109	승용	현대	아반떼	HD-16HGS-A4	13,619
5110	승용	현대	아반떼	HD-16HGS-A5	14,367
5111	승용	현대	아반떼	HD-16HGS-A6	14,598
5112	승용	현대	아반떼	HD-16-M1	11,168
5113	승용	현대	아반떼	HD-16-M2	11,283
5114	승용	현대	아반떼	HD-16-M3	10,611
5115	승용	현대	아반떼	HD-16-M4	10,594
5116	승용	현대	아반떼	HD-16P-A1	13,000
5117	승용	현대	아반떼	HD-20GS-A1	15,664
5118	승용	현대	아반떼	HD-20GS-A2	15,537
5119	승용	현대	아반떼	HD-20GS-A2S	17,563
5120	승용	현대	아반떼	HD-20GS-M1	14,413
5121	승용	현대	아반떼	HD-20GS-M2	13,715
5122	승용	현대	아반떼	HD-D16-A1	14,641
5123	승용	현대	아반떼	HD-D16-A2	14,114
5124	승용	현대	아반떼	HD-D16-A3	14,143
5125	승용	현대	아반떼	HD-D16GS-A1	15,346
5126	승용	현대	아반떼	HD-D16GS-A2	15,228
5127	승용	현대	아반떼	HD-D16GS-A2S	17,474
5128	승용	현대	아반떼	HD-D16GS-A3	15,568
5129	승용	현대	아반떼	HD-D16GS-A3S	16,372
5130	승용	현대	아반떼	HD-D16GS-A4	15,147
5131	승용	현대	아반떼	HD-D16GS-M1	14,620
5132	승용	현대	아반떼	HD-D16GS-M2	14,641
5133	승용	현대	아반떼	HD-D16GS-M2S	16,327
5134	승용	현대	아반떼	HD-D16GS-M3	14,450
5135	승용	현대	아반떼	HD-D16GS-M3S	14,542
5136	승용	현대	아반떼	HD-D16GS-M4	13,821
5137	승용	현대	아반떼	HD-D16-M1	13,464
5138	승용	현대	아반떼	HD-D16-M2	13,523
5139	승용	현대	아반떼	HD-D16-M3	13,071
5140	승용	현대	아반떼	HD-D16-M4	14,078
5141	승용	현대	아반떼	JS-D15-A1	8,606
5142	승용	현대	아반떼	JS-D15-A13	9,239
5143	승용	현대	아반떼	JS-D15-A2	9,140
5144	승용	현대	아반떼	JS-D15-A3	9,010
5145	승용	현대	아반떼	JS-D15-M1	7,953
5146	승용	현대	아반떼	JS-D15-M2	7,623
5147	승용	현대	아반떼	JS-D15-M3	9,385
5148	승용	현대	아반떼	JS-D15-M8	8,218

연번	차종	제 작 사	차 명	형 식	기준가격
5149	승용	현대	아반떼	JS-D18-A1	9,060
5150	승용	현대	아반떼	JS-D18-A2	9,648
5151	승용	현대	아반떼	JS-D18-A4	10,539
5152	승용	현대	아반떼	JS-D18-A6	9,648
5153	승용	현대	아반떼	JS-D18-M1	8,235
5154	승용	현대	아반떼	JS-DL15-M1	9,589
5155	승용	현대	아반떼	MD4DAD-G	13,014
5156	승용	현대	아반떼	MD4DAE-G	12,629
5157	승용	현대	아반떼	MD4DAG-G	13,377
5158	승용	현대	아반떼	MD4DAI-G	12,615
5159	승용	현대	아반떼	MD4DAJ-G	13,514
5160	승용	현대	아반떼	MD4DBD-G	15,578
5161	승용	현대	아반떼	MD4DBD-S	17,541
5162	승용	현대	아반떼	MD4DBE-G	15,314
5163	승용	현대	아반떼	MD4DBE-S	18,500
5164	승용	현대	아반떼	MD4DBG-G	15,505
5165	승용	현대	아반떼	MD4DBG-S	19,059
5166	승용	현대	아반떼	MD4DBH-G	15,041
5167	승용	현대	아반떼	MD4DBI-G	15,459
5168	승용	현대	아반떼	MD4DBI-S	18,490
5169	승용	현대	아반떼	MD4DBJ-G	16,095
5170	승용	현대	아반떼	MD4DBJ-S	19,377
5171	승용	현대	아반떼	MD4LAD-G	12,542
5172	승용	현대	아반떼	MD4LAJ-G	12,578
5173	승용	현대	아반떼	MD4LBD-G	13,956
5174	승용	현대	아반떼	MD4LBD-S	16,341
5175	승용	현대	아반떼	MD4LBE-G	13,365
5176	승용	현대	아반떼	MD4LBE-S	16,893
5177	승용	현대	아반떼	MD4LBF-G	14,443
5178	승용	현대	아반떼	MD4LBF-S	16,793
5179	승용	현대	아반떼	MD4LBH-G	14,457
5180	승용	현대	아반떼	MD4LBI-G	15,402
5181	승용	현대	아반떼	MD4LBJ-G	15,848
5182	승용	현대	아반떼	MD4LBJ-S	17,707
5183	승용	현대	아반떼	MD4UAE-G	16,777
5184	승용	현대	아반떼	MD4UAG-G	16,111
5185	승용	현대	아반떼	MD4UAI-G	15,884
5186	승용	현대	아반떼	MD4UAJ-G	16,482
5187	승용	현대	아반떼	MD4UBE-G	17,429
5188	승용	현대	아반떼	MD4UBE-S	20,741
5189	승용	현대	아반떼	MD4UBG-G	16,377
5190	승용	현대	아반떼	MD4UBH-G	16,777
5191	승용	현대	아반떼	MD4UBH-S	21,769
5192	승용	현대	아반떼	MD4UBI-G	17,005
5193	승용	현대	아반떼	MD4UBI-S	21,438
5194	승용	현대	아반떼	MD4UBJ-G	17,005
5195	승용	현대	아반떼	MD4UBJ-S	21,393
5196	승용	현대	아반떼	MDDAA-G	13,200
5197	승용	현대	아반떼	MDDAB-G-92	12,495
5198	승용	현대	아반떼	MDDAC-G	12,400
5199	승용	현대	아반떼	MDDBA-G	15,200
5200	승용	현대	아반떼	MDDBA-G-E	16,686
5201	승용	현대	아반떼	MDDBA-G-P	14,085
5202	승용	현대	아반떼	MDDBA-S	17,666
5203	승용	현대	아반떼	MDDBB-G-92	15,718
5204	승용	현대	아반떼	MDDBB-G-E-92	16,500

연번	차종	제 작 사	차 명	형 식	기준가격
5205	승용	현대	아반떼	MDDBB-G-P	14,777
5206	승용	현대	아반떼	MDDBB-S-92	16,500
5207	승용	현대	아반떼	MDDBC-G	15,946
5208	승용	현대	아반떼	MDDBC-S	16,488
5209	승용	현대	아반떼	MDDBD-G-P	14,777
5210	승용	현대	아반떼	MD-G16GL-A1	15,430
5211	승용	현대	아반떼	MD-G16GL-A2	15,766
5212	승용	현대	아반떼	MD-G16GL-M1	14,085
5213	승용	현대	아반떼	MD-G16GL-M2	13,073
5214	승용	현대	아반떼	MD-G16GS-A1	17,036
5215	승용	현대	아반떼	MD-G16GS-A2	16,930
5216	승용	현대	아반떼	MD-G16GS-M2	15,176
5217	승용	현대	아반떼	MD-L16GL-A1	13,137
5218	승용	현대	아반떼	MD-L16GL-M1	12,989
5219	승용	현대	아반떼	MD-L16GS-A1	16,504
5220	승용	현대	아반떼	MDLAA-G	12,200
5221	승용	현대	아반떼	MDLAB-G-92	12,600
5222	승용	현대	아반떼	MDLAC-G	13,500
5223	승용	현대	아반떼	MDLBA-G	12,700
5224	승용	현대	아반떼	MDLBA-S	16,615
5225	승용	현대	아반떼	MDLBB-G-92	13,100
5226	승용	현대	아반떼	MDLBB-S-92	16,500
5227	승용	현대	아반떼	MDLBC-G	13,088
5228	승용	현대	아반떼	MDLBC-S	16,432
5229	승용	현대	아반떼XD	XD-15D5-A1	12,517
5230	승용	현대	아반떼XD	XD-15D5-A2	12,436
5231	승용	현대	아반떼XD	XD-15D5-A3	11,527
5232	승용	현대	아반떼XD	XD-15D5-M1	11,553
5233	승용	현대	아반떼XD	XD-15D5-M2	11,412
5234	승용	현대	아반떼XD	XD-15D5-M3	10,522
5235	승용	현대	아반떼XD	XD-15D-A1	10,334
5236	승용	현대	아반떼XD	XD-15D-A2	10,568
5237	승용	현대	아반떼XD	XD-15D-A3	11,428
5238	승용	현대	아반떼XD	XD-15D-A4	11,434
5239	승용	현대	아반떼XD	XD-15DJ-A2	9,513
5240	승용	현대	아반떼XD	XD-15DL-A1	10,426
5241	승용	현대	아반떼XD	XD-15DL-A2	11,536
5242	승용	현대	아반떼XD	XD-15DL-M1	9,470
5243	승용	현대	아반떼XD	XD-15DL-M2	9,338
5244	승용	현대	아반떼XD	XD-15D-M1	8,608
5245	승용	현대	아반떼XD	XD-15D-M2	9,317
5246	승용	현대	아반떼XD	XD-15D-M3	10,103
5247	승용	현대	아반떼XD	XD-15D-M4	10,119
5248	승용	현대	아반떼XD	XD-15DM-A2	11,133
5249	승용	현대	아반떼XD	XD-20D5-A2	13,437
5250	승용	현대	아반떼XD	XD-20D5-M1	10,985
5251	승용	현대	아반떼XD	XD-20D5-M2	10,220
5252	승용	현대	아반떼XD	XD-20D-A1	11,486
5253	승용	현대	아반떼XD	XD-20D-A2	12,303
5254	승용	현대	아반떼XD	XD-20DC5-A2	14,572
5255	승용	현대	아반떼XD	XD-20D-M1	10,486
5256	승용	현대	아반떼쿠페	MD2HAD-G	15,484
5257	승용	현대	아반떼쿠페	MD2HBD-G	17,040
5258	승용	현대	아반떼쿠페	MD2HBD-S	19,286
5259	승용	현대	아반떼쿠페	MD2HBH-G	17,320
5260	승용	현대	아반떼투어링	JW-D15-A1	8,690

연번	차종	제 작 사	차 명	형 식	기준가격
5261	승용	현대	아반떼투어링	JW-D15-A13	10,040
5262	승용	현대	아반떼투어링	JW-D15-A2	8,690
5263	승용	현대	아반떼투어링	JW-D15-A3	10,193
5264	승용	현대	아반떼투어링	JW-D15-M1	7,681
5265	승용	현대	아반떼투어링	JW-D15-M2	8,587
5266	승용	현대	아반떼투어링	JW-D18-A1	9,900
5267	승용	현대	아반떼투어링	JW-D18-A2	10,334
5268	승용	현대	아반떼투어링	JW-D18-A3	10,252
5269	승용	현대	아반떼투어링	JW-D18-A5	10,465
5270	승용	현대	아반떼투어링	JW-D18-M1	8,800
5271	승용	현대	아반떼투어링	JW-D18-M2	10,065
5272	승용	현대	아반떼하이브리드	HD43EC-G	17,556
5273	승용	현대	아반떼하이브리드	HD43EC-S	19,308
5274	승용	현대	아반떼하이브리드	HD43ED-G	17,193
5275	승용	현대	아반떼하이브리드	HD43ED-S	19,839
5276	승용	현대	아반떼하이브리드	HD53EA	19,000
5277	승용	현대	아반떼하이브리드	HD53EB-G	18,500
5278	승용	현대	아반떼하이브리드	HD53EB-S	20,300
5279	승용	현대	아반떼하이브리드	HDE-16-C1	15,571
5280	승용	현대	아반떼하이브리드	HDE-16-C2	15,681
5281	승용	현대	아슬란	AG41BA-G	34,476
5282	승용	현대	아슬란	AG41BB-G	33,655
5283	승용	현대	아슬란	AG42BA-S	33,545
5284	승용	현대	아슬란	AG42BA-T	41,626
5285	승용	현대	아슬란	AG42BB-S	37,632
5286	승용	현대	아토스	MX20MA-1	4,300
5287	승용	현대	아토스	MX20MM-1	6,019
5288	승용	현대	아토스	MX20VM-1	5,028
5289	승용	현대	아토스	MX21TA-1	7,628
5290	승용	현대	아토스	MX21TM-1	6,767
5291	승용	현대	아토스	MXA-1	6,411
5292	승용	현대	아토스	MXA-2	6,154
5293	승용	현대	아토스	MXAA-4	6,343
5294	승용	현대	아토스	MXAA-5	6,290
5295	승용	현대	아토스	MXAM-4	5,910
5296	승용	현대	아토스	MXFA-1	6,391
5297	승용	현대	아토스	MXFA-2	6,407
5298	승용	현대	아토스	MXF-JLL-1	6,347
5299	승용	현대	아토스	MXM-1	5,140
5300	승용	현대	아토스	MXM-2	5,354
5301	승용	현대	아토스	MXS-1	5,280
5302	승용	현대	아토스	MXS-2	5,844
5303	승용	현대	아토스	MXVA-1	5,019
5304	승용	현대	아토스	MXVM-1	4,981
5305	승용	현대	에쿠스	GH4JH	51,739
5306	승용	현대	에쿠스	LM-35D5-A1	45,121
5307	승용	현대	에쿠스	LM-35D5-A2	63,041
5308	승용	현대	에쿠스	LM-35D-A1	59,843
5309	승용	현대	에쿠스	LM-35D-A2	63,733
5310	승용	현대	에쿠스	LM-35D-A4	66,014
5311	승용	현대	에쿠스	LM-38D5-A1	68,153
5312	승용	현대	에쿠스	LM-38D5-A2	68,258
5313	승용	현대	에쿠스	LM-38D5-A3	72,214
5314	승용	현대	에쿠스	LM-38D-A2	68,977
5315	승용	현대	에쿠스	LM-38D-A3	73,163
5316	승용	현대	에쿠스	LM-45D5-A1	71,181

연번	차종	제 작 사	차 명	형 식	기준가격
5317	승용	현대	에쿠스	LM-45D-A1	72,345
5318	승용	현대	에쿠스	LM-45M5-A1	72,102
5319	승용	현대	에쿠스	LM-45M5-A2	75,699
5320	승용	현대	에쿠스	LM-45M5-A3	72,178
5321	승용	현대	에쿠스	LM-45M5-A7	78,699
5322	승용	현대	에쿠스	LM-45M5-A9	82,854
5323	승용	현대	에쿠스	LM-45M-A1	71,909
5324	승용	현대	에쿠스	LM-45M-A2	76,386
5325	승용	현대	에쿠스	LM-45M-A3	74,366
5326	승용	현대	에쿠스	LM-45M-A4	77,871
5327	승용	현대	에쿠스	LM-45M-A6	79,454
5328	승용	현대	에쿠스	LM-45M-A7	80,384
5329	승용	현대	에쿠스	LM-45M-A9	83,159
5330	승용	현대	에쿠스	LS-30D-A2	43,288
5331	승용	현대	에쿠스	LS-30D-A3	41,462
5332	승용	현대	에쿠스	LS-30D-A4	43,194
5333	승용	현대	에쿠스	LS-30DGL-A1	36,150
5334	승용	현대	에쿠스	LS-33GL-A1	49,200
5335	승용	현대	에쿠스	LS-33GLNP-A1	41,614
5336	승용	현대	에쿠스	LS-33GS-A1	54,458
5337	승용	현대	에쿠스	LS-35D-A1	40,423
5338	승용	현대	에쿠스	LS-35D-A2	45,601
5339	승용	현대	에쿠스	LS-35D-A3	44,317
5340	승용	현대	에쿠스	LS-35D-A4	56,245
5341	승용	현대	에쿠스	LS-35D-A5	55,438
5342	승용	현대	에쿠스	LS-35DGL-A1	49,929
5343	승용	현대	에쿠스	LS-35DGL-A2	48,236
5344	승용	현대	에쿠스	LS-35GL-A3	37,742
5345	승용	현대	에쿠스	LS-35GL-A3P	44,760
5346	승용	현대	에쿠스	LS-35GL-A4	37,761
5347	승용	현대	에쿠스	LS-35GL-A4P	44,956
5348	승용	현대	에쿠스	LS-35GL-A5P	45,811
5349	승용	현대	에쿠스	LS-35GS-A4	49,871
5350	승용	현대	에쿠스	LS-35GS-A5	50,343
5351	승용	현대	에쿠스	LS-35GS-A6	49,864
5352	승용	현대	에쿠스	LS-38GL-A1	54,783
5353	승용	현대	에쿠스	LS-38GL-A2	54,857
5354	승용	현대	에쿠스	LS-38GL-A3	58,497
5355	승용	현대	에쿠스	LS-38GS-A1	58,766
5356	승용	현대	에쿠스	LS-38GS-A2	58,918
5357	승용	현대	에쿠스	LS-38GS-A3	62,224
5358	승용	현대	에쿠스	LS-45D-A1	57,817
5359	승용	현대	에쿠스	LS-45M-A2	62,633
5360	승용	현대	에쿠스	LS-45M-A3	60,817
5361	승용	현대	에쿠스	LS-45M-A4	64,979
5362	승용	현대	에쿠스	LS-45M-A6	66,555
5363	승용	현대	에쿠스	LS-45M-A7	66,596
5364	승용	현대	에쿠스	LS-45M-A8	59,398
5365	승용	현대	에쿠스	LS-45M-A9	70,109
5366	승용	현대	에쿠스	LZ-G33A1-A2	47,828
5367	승용	현대	에쿠스	LZ-G33A1-A3	41,050
5368	승용	현대	에쿠스	LZ-G33A1-A5	39,901
5369	승용	현대	에쿠스	LZ-G33A2-A2	39,825
5370	승용	현대	에쿠스	LZ-G33A2-A3	37,321
5371	승용	현대	에쿠스	LZ-G33A2-A5	33,790
5372	승용	현대	에쿠스	LZ-G33B-A2	53,438

연번	차종	제 작 사	차 명	형 식	기준가격
5373	승용	현대	에쿠스	LZ-G33B-A3	50,551
5374	승용	현대	에쿠스	LZ-G33B-A5	48,517
5375	승용	현대	에쿠스	LZ-G38A-A4	57,055
5376	승용	현대	에쿠스	LZ-G38A-A5	53,962
5377	승용	현대	에쿠스	LZ-G38A-A7	45,820
5378	승용	현대	에쿠스	LZ-G38B-A4	61,440
5379	승용	현대	에쿠스	LZ-G38B-A5	60,141
5380	승용	현대	에쿠스	LZ-G38B-A7	50,810
5381	승용	현대	에쿠스	LZ-G45A-A10	68,976
5382	승용	현대	에쿠스	LZ-G45A-A12	67,759
5383	승용	현대	에쿠스	LZ-G45C-A11	68,786
5384	승용	현대	에쿠스	V1-S5EF6AA-1	60,811
5385	승용	현대	에쿠스	V1-S5EG6AA-1	60,559
5386	승용	현대	에쿠스	V14DBA-T	99,709
5387	승용	현대	에쿠스	V14DBB-T	98,959
5388	승용	현대	에쿠스	V14DBC-T	98,959
5389	승용	현대	에쿠스	V14DBD-T	82,194
5390	승용	현대	에쿠스	V14DBE-T	99,259
5391	승용	현대	에쿠스	V14HBA-T	104,965
5392	승용	현대	에쿠스	V14HBB-T	104,623
5393	승용	현대	에쿠스	V14HBC-T	104,623
5394	승용	현대	에쿠스	V14HBE-T	104,805
5395	승용	현대	에쿠스	V15DBA-G	71,877
5396	승용	현대	에쿠스	V15DBA-L	62,786
5397	승용	현대	에쿠스	V15DBA-S	81,605
5398	승용	현대	에쿠스	V15DBA-T	95,992
5399	승용	현대	에쿠스	V15DBB-G	71,023
5400	승용	현대	에쿠스	V15DBB-L	62,041
5401	승용	현대	에쿠스	V15DBB-S	80,620
5402	승용	현대	에쿠스	V15DBB-T	95,723
5403	승용	현대	에쿠스	V15DBC-G	71,023
5404	승용	현대	에쿠스	V15DBC-L	62,041
5405	승용	현대	에쿠스	V15DBC-S	80,620
5406	승용	현대	에쿠스	V15DBC-T	95,723
5407	승용	현대	에쿠스	V15DBD-G	63,143
5408	승용	현대	에쿠스	V15DBD-L	52,125
5409	승용	현대	에쿠스	V15DBD-S	74,100
5410	승용	현대	에쿠스	V15DBD-T	80,299
5411	승용	현대	에쿠스	V15DBE-G	71,968
5412	승용	현대	에쿠스	V15DBE-L	63,059
5413	승용	현대	에쿠스	V15DBE-S	81,241
5414	승용	현대	에쿠스	V15DBE-T	96,059
5415	승용	현대	에쿠스	V15HBA-T	102,605
5416	승용	현대	에쿠스	V15HBB-T	101,386
5417	승용	현대	에쿠스	V15HBC-T	101,386
5418	승용	현대	에쿠스	V15HBD-T	89,863
5419	승용	현대	에쿠스	V15HBE-T	101,605
5420	승용	현대	에쿠스	V1L4DBA-T	127,692
5421	승용	현대	에쿠스	V1L4DBC-T	126,125
5422	승용	현대	에쿠스	V1-L4DK8AC-1	128,125
5423	승용	현대	에쿠스	V1-L4EK6AA-2	126,523
5424	승용	현대	에쿠스	V1-L4EK6AB-1	119,552
5425	승용	현대	에쿠스	V1-L4GK6AA-1	136,527
5426	승용	현대	에쿠스	V1-L4GK6AA-2	136,480
5427	승용	현대	에쿠스	V1-L4GK6AB-1	136,500
5428	승용	현대	에쿠스	V1L4HBA-T	137,697

연번	차종	제 작 사	차 명	형 식	기준가격
5429	승용	현대	에쿠스	VIL4HBB-T	135,921
5430	승용	현대	에쿠스	VIL4HBC-T	136,059
5431	승용	현대	에쿠스	VIL4HBE-T	135,895
5432	승용	현대	에쿠스	VI-L4HK8AC-1	125,900
5433	승용	현대	에쿠스	VIL5DBA-T	107,563
5434	승용	현대	에쿠스	VIL5DBB-T	107,563
5435	승용	현대	에쿠스	VI-L5DK8AC-1	114,700
5436	승용	현대	에쿠스	VI-L5EK6AA-2	106,463
5437	승용	현대	에쿠스	VI-L5EK6AB-1	119,451
5438	승용	현대	에쿠스	VI-L5GK6AA-1	132,906
5439	승용	현대	에쿠스	VI-L5GK6AA-2	132,883
5440	승용	현대	에쿠스	VI-L5GK6AB-1	132,855
5441	승용	현대	에쿠스	VIL5HBA-T	134,425
5442	승용	현대	에쿠스	VIL5HBB-T	134,425
5443	승용	현대	에쿠스	VIL5HBE-T	118,152
5444	승용	현대	에쿠스	VI-L5HK8AC-1	130,000
5445	승용	현대	에쿠스	VI-S4DK8AC-1	81,219
5446	승용	현대	에쿠스	VI-S4EK6AA-1	95,324
5447	승용	현대	에쿠스	VI-S4EK6AA-3	98,200
5448	승용	현대	에쿠스	VI-S4EK6AB-1	98,367
5449	승용	현대	에쿠스	VI-S4FK6AA-1	100,674
5450	승용	현대	에쿠스	VI-S4FK6AA-3	104,370
5451	승용	현대	에쿠스	VI-S4FK6AB-1	100,643
5452	승용	현대	에쿠스	VI-S4HK8AC-1	102,200
5453	승용	현대	에쿠스	VI-S5DF8AC-1	56,780
5454	승용	현대	에쿠스	VI-S5DG8AC-1	60,170
5455	승용	현대	에쿠스	VI-S5DH8AC-1	78,800
5456	승용	현대	에쿠스	VI-S5DK8AC-1	82,113
5457	승용	현대	에쿠스	VI-S5EF6AA-1	58,990
5458	승용	현대	에쿠스	VI-S5EF6AA-2	60,706
5459	승용	현대	에쿠스	VI-S5EF6AA-3	60,986
5460	승용	현대	에쿠스	VI-S5EF6AB-1	61,052
5461	승용	현대	에쿠스	VI-S5EG6AA-1	69,615
5462	승용	현대	에쿠스	VI-S5EG6AA-2	72,591
5463	승용	현대	에쿠스	VI-S5EG6AA-3	72,715
5464	승용	현대	에쿠스	VI-S5EG6AB-1	72,688
5465	승용	현대	에쿠스	VI-S5EH6AA-1	75,952
5466	승용	현대	에쿠스	VI-S5EH6AA-2	79,404
5467	승용	현대	에쿠스	VI-S5EH6AA-3	79,674
5468	승용	현대	에쿠스	VI-S5EH6AB-1	79,674
5469	승용	현대	에쿠스	VI-S5EK6AA-1	90,690
5470	승용	현대	에쿠스	VI-S5EK6AA-2	93,826
5471	승용	현대	에쿠스	VI-S5EK6AA-3	94,487
5472	승용	현대	에쿠스	VI-S5EK6AB-1	94,732
5473	승용	현대	에쿠스	VI-S5FK6AA-1	97,250
5474	승용	현대	에쿠스	VI-S5FK6AA-2	100,026
5475	승용	현대	에쿠스	VI-S5FK6AA-3	100,149
5476	승용	현대	에쿠스	VI-S5FK6AB-1	100,165
5477	승용	현대	에쿠스	VI-S5HK8AC-1	98,100
5478	승용	현대	에쿠스	YI-L5GK6AA-1	132,949
5479	승용	현대	에쿠스	YI-S5EF6AA-2	59,730
5480	승용	현대	에쿠스	YI-S5EG6AA-1	71,720
5481	승용	현대	에쿠스	YI-S5EH6AA-2	70,051
5482	승용	현대	에쿠스	YI-S5FK6AA-1	97,309
5483	승용	현대	에쿠스	YJ-G38B4-A4	71,828
5484	승용	현대	에쿠스	YJ-G38B5-A4	71,081



연번	차종	제 작 사	차 명	형 식	기준가격
5485	승용	현대	에쿠스	YJ-G45B4-A10	82,099
5486	승용	현대	에쿠스	YJ-G45B5-A10	81,342
5487	승용	현대	에쿠스JL380	YJ-G38B4-A5	70,828
5488	승용	현대	에쿠스JL380	YJ-G38B4-A6	64,692
5489	승용	현대	에쿠스JL380	YJ-G38B5-A5	60,929
5490	승용	현대	에쿠스JL380	YJ-G38B5-A6	59,728
5491	승용	현대	에쿠스VL450	YJ-G45B4-A11	81,956
5492	승용	현대	에쿠스VL450	YJ-G45B4-A12	74,124
5493	승용	현대	에쿠스VL450	YJ-G45B5-A11	80,683
5494	승용	현대	에쿠스VL450	YJ-G45B5-A12	76,556
5495	승용	현대	에쿠스택시렌탈	VI-S4EK6AA-3	83,230
5496	승용	현대	에쿠스택시렌탈	VI-S4EK6AB-1	83,067
5497	승용	현대	엑센트	RB4BAD-L	10,895
5498	승용	현대	엑센트	RB4BAE-L	11,065
5499	승용	현대	엑센트	RB4BAI-L	11,325
5500	승용	현대	엑센트	RB4BAJ-L	11,272
5501	승용	현대	엑센트	RB4BEE-D-L	10,020
5502	승용	현대	엑센트	RB4BEE-G	12,809
5503	승용	현대	엑센트	RB4BEE-H-J	12,338
5504	승용	현대	엑센트	RB4BEE-L	12,345
5505	승용	현대	엑센트	RB4BEE-S	14,226
5506	승용	현대	엑센트	RB4BEG-G	12,809
5507	승용	현대	엑센트	RB4BEG-J	12,332
5508	승용	현대	엑센트	RB4BEG-L	12,526
5509	승용	현대	엑센트	RB4BEG-S	14,535
5510	승용	현대	엑센트	RB4BEH-L	10,485
5511	승용	현대	엑센트	RB4BEI-G	12,655
5512	승용	현대	엑센트	RB4BEI-J	12,384
5513	승용	현대	엑센트	RB4BEI-L	12,745
5514	승용	현대	엑센트	RB4BEI-L-D	10,511
5515	승용	현대	엑센트	RB4BEI-S	15,445
5516	승용	현대	엑센트	RB4BGJ-G	12,836
5517	승용	현대	엑센트	RB4BGJ-J	13,108
5518	승용	현대	엑센트	RB4BGJ-L	11,347
5519	승용	현대	엑센트	RB4BGJ-L-D	10,313
5520	승용	현대	엑센트	RB4BGJ-S	14,891
5521	승용	현대	엑센트	RB4CAA-G	11,200
5522	승용	현대	엑센트	RB4CAA-L	10,400
5523	승용	현대	엑센트	RB4CAA-L-D	8,100
5524	승용	현대	엑센트	RB4CAC-G	11,471
5525	승용	현대	엑센트	RB4CAC-L	9,337
5526	승용	현대	엑센트	RB4CBA-G	12,000
5527	승용	현대	엑센트	RB4CBA-G-H	12,100
5528	승용	현대	엑센트	RB4CBA-L	11,600
5529	승용	현대	엑센트	RB4CBA-L-D	9,433
5530	승용	현대	엑센트	RB4CBC-G	11,511
5531	승용	현대	엑센트	RB4CBC-G-H	11,911
5532	승용	현대	엑센트	RB4CBC-L	11,086
5533	승용	현대	엑센트	RB4CBD-G	11,817
5534	승용	현대	엑센트	RB4CBD-G-H	11,963
5535	승용	현대	엑센트	RB4CBD-L	11,301
5536	승용	현대	엑센트	RB4CBD-L-D	9,505
5537	승용	현대	엑센트	RB4CBD-S	14,272
5538	승용	현대	엑센트	RB4EAA-G	11,700
5539	승용	현대	엑센트	RB4EAC-G	11,800
5540	승용	현대	엑센트	RB4EBA-G	13,027

연번	차종	제 작 사	차 명	형 식	기준가격
5541	승용	현대	엑센트	RB4EBA-G-E	14,503
5542	승용	현대	엑센트	RB4EBA-S	14,221
5543	승용	현대	엑센트	RB4EBB-G-E	14,400
5544	승용	현대	엑센트	RB4EBC-G	11,715
5545	승용	현대	엑센트	RB4EBC-G-E	14,400
5546	승용	현대	엑센트	RB4EBC-S	12,525
5547	승용	현대	엑센트	RB4EBD-G	13,635
5548	승용	현대	엑센트	RB4EBD-G-E	14,718
5549	승용	현대	엑센트	RB4EBD-S	14,754
5550	승용	현대	엑센트	RB4EBE-E-G	14,689
5551	승용	현대	엑센트	RB4EBE-G	13,437
5552	승용	현대	엑센트	RB4EBE-S	14,817
5553	승용	현대	엑센트	RB4EBF-E-G	14,815
5554	승용	현대	엑센트	RB4EBF-G	13,790
5555	승용	현대	엑센트	RB4EBF-S	15,565
5556	승용	현대	엑센트	RB4EBG-G	13,699
5557	승용	현대	엑센트	RB4EBG-S	14,805
5558	승용	현대	엑센트	RB4EBH-G	13,081
5559	승용	현대	엑센트	RB4EBH-S	15,192
5560	승용	현대	엑센트	RB4EBJ-G	13,899
5561	승용	현대	엑센트	RB4EBJ-G-I	14,686
5562	승용	현대	엑센트	RB4EBJ-S	14,726
5563	승용	현대	엑센트	RB4UAA-G	13,600
5564	승용	현대	엑센트	RB4UAA-L	12,700
5565	승용	현대	엑센트	RB4UAC-G	13,613
5566	승용	현대	엑센트	RB4UAC-L	12,402
5567	승용	현대	엑센트	RB4UAD-G	15,135
5568	승용	현대	엑센트	RB4UAD-L	12,695
5569	승용	현대	엑센트	RB4UAE-G	14,808
5570	승용	현대	엑센트	RB4UAE-L	13,572
5571	승용	현대	엑센트	RB4UAF-G	14,672
5572	승용	현대	엑센트	RB4UAF-L	13,560
5573	승용	현대	엑센트	RB4UAG-G	14,945
5574	승용	현대	엑센트	RB4UAJ-G	14,765
5575	승용	현대	엑센트	RB4UAJ-L	13,433
5576	승용	현대	엑센트	RB4UBA-G	14,908
5577	승용	현대	엑센트	RB4UBA-L	14,312
5578	승용	현대	엑센트	RB4UBC-G	15,066
5579	승용	현대	엑센트	RB4UBC-L	13,812
5580	승용	현대	엑센트	RB4UBD-G	14,620
5581	승용	현대	엑센트	RB4UBD-L	12,298
5582	승용	현대	엑센트	RB4UBD-S	17,008
5583	승용	현대	엑센트	RB4UBE-G	15,217
5584	승용	현대	엑센트	RB4UBE-L	14,572
5585	승용	현대	엑센트	RB4UBE-S	17,355
5586	승용	현대	엑센트	RB4UBF-G	15,308
5587	승용	현대	엑센트	RB4UBF-L	14,345
5588	승용	현대	엑센트	RB4UBF-S	16,763
5589	승용	현대	엑센트	RB4UBG-G	15,399
5590	승용	현대	엑센트	RB4UBG-L	14,754
5591	승용	현대	엑센트	RB4UBG-S	17,172
5592	승용	현대	엑센트	RB4UBH-G	15,426
5593	승용	현대	엑센트	RB4UBH-L	14,245
5594	승용	현대	엑센트	RB4UBH-S	18,263
5595	승용	현대	엑센트	RB4UGI-G	16,545
5596	승용	현대	엑센트	RB4UGI-L	15,408

연번	차종	제 작 사	차 명	형 식	기준가격
5597	승용	현대	엑센트	RB4UGI-S	17,301
5598	승용	현대	엑센트	RB4UGJ-G	15,786
5599	승용	현대	엑센트	RB4UGJ-L	14,955
5600	승용	현대	엑센트	RB4UGJ-S	17,426
5601	승용	현대	엑센트	RB5BEE-G	12,990
5602	승용	현대	엑센트	RB5BEE-S	14,442
5603	승용	현대	엑센트	RB5BEG-G	13,445
5604	승용	현대	엑센트	RB5BEH-G	13,597
5605	승용	현대	엑센트	RB5BEI-G	13,745
5606	승용	현대	엑센트	RB5BEI-S	14,505
5607	승용	현대	엑센트	RB5BGJ-G	13,135
5608	승용	현대	엑센트	RB5BGJ-S	15,151
5609	승용	현대	엑센트	RB5CAA-G	11,400
5610	승용	현대	엑센트	RB5CAC-G	11,400
5611	승용	현대	엑센트	RB5CBA-G	12,763
5612	승용	현대	엑센트	RB5CBC-G	12,235
5613	승용	현대	엑센트	RB5CBD-G	12,753
5614	승용	현대	엑센트	RB5CBD-S	14,493
5615	승용	현대	엑센트	RB5EBA-S	14,400
5616	승용	현대	엑센트	RB5EBA-S-E	14,691
5617	승용	현대	엑센트	RB5EBB-S-E	14,900
5618	승용	현대	엑센트	RB5EBC-S	13,582
5619	승용	현대	엑센트	RB5EBC-S-E	15,700
5620	승용	현대	엑센트	RB5EBD-S	14,899
5621	승용	현대	엑센트	RB5EBD-S-E	15,239
5622	승용	현대	엑센트	RB5EBE-E-S	15,055
5623	승용	현대	엑센트	RB5EBE-S	15,817
5624	승용	현대	엑센트	RB5EBF-E-S	15,010
5625	승용	현대	엑센트	RB5EBF-S	15,372
5626	승용	현대	엑센트	RB5EBJ-S	14,772
5627	승용	현대	엑센트	RB5EBJ-S-I	15,515
5628	승용	현대	엑센트	RB5UAA-G	14,500
5629	승용	현대	엑센트	RB5UAC-G	13,417
5630	승용	현대	엑센트	RB5UAD-G	15,054
5631	승용	현대	엑센트	RB5UAD-L	13,767
5632	승용	현대	엑센트	RB5UAE-G	14,399
5633	승용	현대	엑센트	RB5UAE-L	13,557
5634	승용	현대	엑센트	RB5UAF-G	15,035
5635	승용	현대	엑센트	RB5UAJ-L	14,090
5636	승용	현대	엑센트	RB5UBA-G	15,535
5637	승용	현대	엑센트	RB5UBC-G	14,814
5638	승용	현대	엑센트	RB5UBD-G	13,802
5639	승용	현대	엑센트	RB5UBD-L	14,150
5640	승용	현대	엑센트	RB5UBD-S	17,408
5641	승용	현대	엑센트	RB5UBE-G	15,490
5642	승용	현대	엑센트	RB5UBE-L	13,104
5643	승용	현대	엑센트	RB5UBE-S	17,317
5644	승용	현대	엑센트	RB5UBF-G	15,672
5645	승용	현대	엑센트	RB5UBF-L	15,015
5646	승용	현대	엑센트	RB5UBF-S	17,035
5647	승용	현대	엑센트	RB5UBG-G	15,672
5648	승용	현대	엑센트	RB5UBG-L	15,026
5649	승용	현대	엑센트	RB5UBG-S	17,445
5650	승용	현대	엑센트	RB5UBH-G	16,327
5651	승용	현대	엑센트	RB5UBH-L	14,972
5652	승용	현대	엑센트	RB5UGI-G	16,817

연번	차종	제 작 사	차 명	형 식	기준가격
5653	승용	현대	엑센트	RB5UGI-L	16,090
5654	승용	현대	엑센트	RB5UGI-S	18,426
5655	승용	현대	엑센트	RB5UGJ-G	16,224
5656	승용	현대	엑센트	RB5UGJ-L	16,090
5657	승용	현대	엑센트	RB5UGJ-S	19,154
5658	승용	현대	엑센트	RB-D16GL5-A1	15,450
5659	승용	현대	엑센트	RB-D16GL5-M1	14,416
5660	승용	현대	엑센트	RB-D16GL-A2	14,180
5661	승용	현대	엑센트	RB-D16GL-M1	13,973
5662	승용	현대	엑센트	RB-D16L-A2	15,001
5663	승용	현대	엑센트	RB-D16L-M1	13,227
5664	승용	현대	엑센트	RBE-G14L-A1	9,524
5665	승용	현대	엑센트	RBE-G14L-M1	7,428
5666	승용	현대	엑센트	RB-G14GL5-A1	12,745
5667	승용	현대	엑센트	RB-G14GL5-M1	11,511
5668	승용	현대	엑센트	RB-G14GL-A1	12,518
5669	승용	현대	엑센트	RB-G14GL-M1	11,351
5670	승용	현대	엑센트	RB-G14L-A1	11,602
5671	승용	현대	엑센트	RB-G14L-M1	10,494
5672	승용	현대	엑센트	RB-G16GL-A1	13,357
5673	승용	현대	엑센트	RB-G16GL-M1	12,178
5674	승용	현대	엑센트	RB-G16GLS5-A1	14,469
5675	승용	현대	엑센트	RB-G16GS-A1	14,442
5676	승용	현대	엑센트	RBH-G14GL-A1	12,098
5677	승용	현대	엑센트	XP3-AC-1	6,181
5678	승용	현대	엑센트	XP3-DA-1	6,090
5679	승용	현대	엑센트	XP3-DA-3	6,913
5680	승용	현대	엑센트	XP3-DM-6	8,681
5681	승용	현대	엑센트	XP3-MC-1	5,527
5682	승용	현대	엑센트	XP3-MC-6	6,573
5683	승용	현대	엑센트	XP4-AC-1	7,399
5684	승용	현대	엑센트	XP4-AC-2	7,318
5685	승용	현대	엑센트	XP4-AC-3	7,318
5686	승용	현대	엑센트	XP4-AC-6	7,499
5687	승용	현대	엑센트	XP4-AE-1	6,181
5688	승용	현대	엑센트	XP4-AR-1	6,390
5689	승용	현대	엑센트	XP4-AR-2	7,032
5690	승용	현대	엑센트	XP4-AR-5	6,671
5691	승용	현대	엑센트	XP4-AR-6	7,247
5692	승용	현대	엑센트	XP4-AR-7	6,913
5693	승용	현대	엑센트	XP4-DA-2	6,754
5694	승용	현대	엑센트	XP4-DA-3	7,427
5695	승용	현대	엑센트	XP4-DM-1	5,981
5696	승용	현대	엑센트	XP4-DM-2	5,981
5697	승용	현대	엑센트	XP4-DM-3	6,359
5698	승용	현대	엑센트	XP4-DM-6	6,327
5699	승용	현대	엑센트	XP4-DR-1	6,754
5700	승용	현대	엑센트	XP4-DR-7	6,619
5701	승용	현대	엑센트	XP4-DRA-2	7,729
5702	승용	현대	엑센트	XP4-MC-1	6,301
5703	승용	현대	엑센트	XP4-MC-2	6,554
5704	승용	현대	엑센트	XP4-MC-6	6,573
5705	승용	현대	엑센트	XP4-ME-1	5,527
5706	승용	현대	엑센트	XP4-MR-1	5,812
5707	승용	현대	엑센트	XP4-MR-2	6,022
5708	승용	현대	엑센트	XP4-MR-6	6,365

연번	차종	제 작 사	차 명	형 식	기준가격
5709	승용	현대	엑센트	XP5-AC-1	7,586
5710	승용	현대	엑센트	XP5AC-2	7,404
5711	승용	현대	엑센트	XP5-AC-3	7,404
5712	승용	현대	엑센트	XP5-AC-6	7,818
5713	승용	현대	엑센트	XP5-AR-1	7,028
5714	승용	현대	엑센트	XP5-AR-2	6,590
5715	승용	현대	엑센트	XP5-AR-3	7,377
5716	승용	현대	엑센트	XP5-AR-6	7,290
5717	승용	현대	엑센트	XP5-DA-2	7,427
5718	승용	현대	엑센트	XP5-DA-3	7,427
5719	승용	현대	엑센트	XP5-DM-2	5,981
5720	승용	현대	엑센트	XP5-DM-3	5,981
5721	승용	현대	엑센트	XP5-DM-6	7,091
5722	승용	현대	엑센트	XP5-DR-1	7,856
5723	승용	현대	엑센트	XP5-DR-7	6,847
5724	승용	현대	엑센트	XP5-DRA-2	7,891
5725	승용	현대	엑센트	XP5-MC-1	8,079
5726	승용	현대	엑센트	XP5MC-2	7,404
5727	승용	현대	엑센트	XP5-MC-3	6,582
5728	승용	현대	엑센트	XP5-MC-6	6,677
5729	승용	현대	엑센트	XP5-MR-1	5,527
5730	승용	현대	엑센트	XP5MR-2	5,527
5731	승용	현대	엑센트	XP5-MR-3	5,527
5732	승용	현대	엑센트	XP5-MR-6	6,365
5733	승용	현대	엑센트택시렌탈	RB4UBA-L	12,562
5734	승용	현대	엑셀	XT4-AL-3	5,793
5735	승용	현대	엑셀	XT4-AS-1	6,481
5736	승용	현대	엑셀	XT4-AS-2	6,928
5737	승용	현대	엑셀	XT4-ML-1	5,230
5738	승용	현대	엑셀	XT4-ML-3	5,230
5739	승용	현대	엑셀	XT4-MS-1	5,645
5740	승용	현대	엑셀	XT4-MS-2	5,835
5741	승용	현대	엑셀	XT5-AL-3	5,793
5742	승용	현대	엑셀	XT5-AS-1	6,481
5743	승용	현대	엑셀	XT5-ML-1	4,818
5744	승용	현대	엑셀	XT5-ML-3	5,230
5745	승용	현대	엑셀	XT5-TS-3	6,481
5746	승용	현대	엘란트라	DU46D	11,938
5747	승용	현대	엘란트라	HD-20G	10,128
5748	승용	현대	엘란트라	JD-A-1	8,382
5749	승용	현대	엘란트라	JD-A-2	8,382
5750	승용	현대	엘란트라	JD-A-4	8,382
5751	승용	현대	엘란트라	JD-A-5	8,382
5752	승용	현대	엘란트라	JD-M-1	7,263
5753	승용	현대	엘란트라	JD-M-2	8,130
5754	승용	현대	엘란트라	JD-M-3	8,130
5755	승용	현대	엘란트라	JH-A-1	8,140
5756	승용	현대	엘란트라	JH-A-2	8,140
5757	승용	현대	엘란트라	JH-M-1	7,190
5758	승용	현대	엘란트라	JH-M-2	7,190
5759	승용	현대	엘란트라	JL-A-1	6,850
5760	승용	현대	엘란트라	JL-A-2	6,850
5761	승용	현대	엘란트라	JL-M-1	5,900
5762	승용	현대	엘란트라	JL-M-2	5,900
5763	승용	현대	엘란트라	JL-M-4	5,900
5764	승용	현대	제네시스	BH5BBA-EU	43,464

연번	차종	제 작 사	차 명	형 식	기준가격
5765	승용	현대	제네시스	BH5BBB-EU	40,348
5766	승용	현대	제네시스	BH5BBB-L	39,982
5767	승용	현대	제네시스	BH5BBB-T	47,667
5768	승용	현대	제네시스	BH5BBC-DN	44,529
5769	승용	현대	제네시스	BH5DBA-EU	46,769
5770	승용	현대	제네시스	BH5DBA-PT-92	58,470
5771	승용	현대	제네시스	BH5DBB-EU	46,463
5772	승용	현대	제네시스	BH5DBB-G	45,288
5773	승용	현대	제네시스	BH5DBB-PT	64,182
5774	승용	현대	제네시스	BH5DBB-S	52,417
5775	승용	현대	제네시스	BH5DBB-T	57,478
5776	승용	현대	제네시스	BH-G33GA-0901	43,331
5777	승용	현대	제네시스	BH-G33GA-1001	44,260
5778	승용	현대	제네시스	BH-G33G-A2	45,908
5779	승용	현대	제네시스	BH-G33G-A3	41,493
5780	승용	현대	제네시스	BH-G33LA-0901	38,990
5781	승용	현대	제네시스	BH-G33LA-1001	41,516
5782	승용	현대	제네시스	BH-G33L-A2	36,698
5783	승용	현대	제네시스	BH-G33L-A3	36,038
5784	승용	현대	제네시스	BH-G33L-A4	38,656
5785	승용	현대	제네시스	BH-G33T1A-0901	57,104
5786	승용	현대	제네시스	BH-G33T1-A2	56,303
5787	승용	현대	제네시스	BH-G33T1-A3	56,125
5788	승용	현대	제네시스	BH-G33T1-A4	56,000
5789	승용	현대	제네시스	BH-G33T2A-0901	47,024
5790	승용	현대	제네시스	BH-G33T2-A2	49,406
5791	승용	현대	제네시스	BH-G33T2-A3	45,609
5792	승용	현대	제네시스	BH-G33TA-1001	48,630
5793	승용	현대	제네시스	BH-G38GA-0901	44,693
5794	승용	현대	제네시스	BH-G38G-A1	42,641
5795	승용	현대	제네시스	BH-G38GA-1001	45,346
5796	승용	현대	제네시스	BH-G38S2A-0901	50,463
5797	승용	현대	제네시스	BH-G38S2-A1	52,744
5798	승용	현대	제네시스	BH-G38S2A-1001	51,018
5799	승용	현대	제네시스	BH-G38S2-A2	52,616
5800	승용	현대	제네시스	BH-G38S2-A3	51,484
5801	승용	현대	제네시스	BH-G38S-A1	40,244
5802	승용	현대	제네시스	BH-G38TA-0901	60,100
5803	승용	현대	제네시스	BH-G38TA-1001	59,973
5804	승용	현대	제네시스	BH-G38T-A2	60,357
5805	승용	현대	제네시스	BH-G38T-A3	60,602
5806	승용	현대	제네시스	BH-G38T-A4	58,916
5807	승용	현대	제네시스	BH-GD33GA-1101	39,800
5808	승용	현대	제네시스	BH-GD33LA-1101	38,500
5809	승용	현대	제네시스	BH-GD33LA-1201	39,399
5810	승용	현대	제네시스	BH-GD33TA-1101	45,300
5811	승용	현대	제네시스	BH-GD33TA-1201	47,453
5812	승용	현대	제네시스	BH-GD38GA-1101	46,609
5813	승용	현대	제네시스	BH-GD38GA-1201	43,706
5814	승용	현대	제네시스	BH-GD38SA-1101	43,400
5815	승용	현대	제네시스	BH-GD38SA-1201	52,865
5816	승용	현대	제네시스	BH-GD38TA-1101	53,900
5817	승용	현대	제네시스	BH-GD38TA-1201	57,225
5818	승용	현대	제네시스	BH-GD50SA-1101	60,200
5819	승용	현대	제네시스	BH-GD50SA-1201	69,600
5820	승용	현대	제네시스	DH4DBA-G8	51,763

연번	차종	제 작 사	차 명	형 식	기준가격
5821	승용	현대	제네시스	DH4DBA-L7	41,788
5822	승용	현대	제네시스	DH4DBA-L8	42,605
5823	승용	현대	제네시스	DH4DBA-L8P	43,695
5824	승용	현대	제네시스	DH4DBB-G8	48,059
5825	승용	현대	제네시스	DH4DBB-G8P	49,150
5826	승용	현대	제네시스	DH4DBB-L8	42,605
5827	승용	현대	제네시스	DH4DBB-L8P	43,695
5828	승용	현대	제네시스	DH4DBC-G8	47,486
5829	승용	현대	제네시스	DH4DBC-G8P	48,430
5830	승용	현대	제네시스	DH4DBC-L8	42,095
5831	승용	현대	제네시스	DH4DBC-L8P	43,039
5832	승용	현대	제네시스	DH4DBD-G9	47,875
5833	승용	현대	제네시스	DH4DBD-G9P	49,095
5834	승용	현대	제네시스	DH4DBD-L8	42,514
5835	승용	현대	제네시스	DH4DBD-L8P	42,805
5836	승용	현대	제네시스	DH4DDA-G8	50,332
5837	승용	현대	제네시스	DH4DDA-G8P	51,423
5838	승용	현대	제네시스	DH4DDA-L8	44,877
5839	승용	현대	제네시스	DH4DDA-L8P	45,786
5840	승용	현대	제네시스	DH4DDB-G8	50,332
5841	승용	현대	제네시스	DH4DDB-G8P	51,423
5842	승용	현대	제네시스	DH4DDB-L8	44,877
5843	승용	현대	제네시스	DH4DDB-L8P	45,968
5844	승용	현대	제네시스	DH4DDC-G8	49,732
5845	승용	현대	제네시스	DH4DDC-G8P	52,432
5846	승용	현대	제네시스	DH4DDC-L8	44,341
5847	승용	현대	제네시스	DH4DDC-L8P	45,423
5848	승용	현대	제네시스	DH4DDD-G9	50,260
5849	승용	현대	제네시스	DH4DDD-G9P	51,341
5850	승용	현대	제네시스	DH4DDD-L8	44,759
5851	승용	현대	제네시스	DH4DDD-L8P	45,841
5852	승용	현대	제네시스	DH4EBA-G9	50,194
5853	승용	현대	제네시스	DH4EBA-S9	57,514
5854	승용	현대	제네시스	DH4EBA-T9P	64,460
5855	승용	현대	제네시스	DH4EBB-G9	50,332
5856	승용	현대	제네시스	DH4EBB-G9P	51,423
5857	승용	현대	제네시스	DH4EBB-S9	55,830
5858	승용	현대	제네시스	DH4EBB-S9P	57,045
5859	승용	현대	제네시스	DH4EBC-G9	49,594
5860	승용	현대	제네시스	DH4EBC-S9	55,282
5861	승용	현대	제네시스	DH4EBD-G9	48,857
5862	승용	현대	제네시스	DH4EBD-G9P	48,858
5863	승용	현대	제네시스	DH4EBD-S9	57,085
5864	승용	현대	제네시스	DH4EBD-S9P	57,103
5865	승용	현대	제네시스	DH4EBD-T9	63,012
5866	승용	현대	제네시스	DH4EBD-T9P	63,838
5867	승용	현대	제네시스	DH4EDA-G9	52,605
5868	승용	현대	제네시스	DH4EDA-G9P	53,695
5869	승용	현대	제네시스	DH4EDA-S9	59,786
5870	승용	현대	제네시스	DH4EDA-S9P	59,332
5871	승용	현대	제네시스	DH4EDA-T9	65,786
5872	승용	현대	제네시스	DH4EDA-T9P	66,877
5873	승용	현대	제네시스	DH4EDB-G9	52,605
5874	승용	현대	제네시스	DH4EDB-G9P	55,332
5875	승용	현대	제네시스	DH4EDB-S9	59,786
5876	승용	현대	제네시스	DH4EDB-S9P	60,877

연번	차종	제 작 사	차 명	형 식	기준가격
5877	승용	현대	제네시스	DH4EDB-T9	65,786
5878	승용	현대	제네시스	DH4EDB-T9P	66,877
5879	승용	현대	제네시스	DH4EDC-G9	51,977
5880	승용	현대	제네시스	DH4EDC-G9P	54,677
5881	승용	현대	제네시스	DH4EDC-S9	59,068
5882	승용	현대	제네시스	DH4EDC-S9P	61,222
5883	승용	현대	제네시스	DH4EDC-T9	64,995
5884	승용	현대	제네시스	DH4EDC-T9P	66,077
5885	승용	현대	제네시스	DH4EDD-G9	52,150
5886	승용	현대	제네시스	DH4EDD-G9P	53,232
5887	승용	현대	제네시스	DH4EDD-S9	59,468
5888	승용	현대	제네시스	DH4EDD-S9P	60,550
5889	승용	현대	제네시스	DH4EDD-T9	65,395
5890	승용	현대	제네시스	DH4EDD-T9P	66,477
5891	승용	현대	제네시스쿠페	BK2-G20AG-1101	21,600
5892	승용	현대	제네시스쿠페	BK2-G20AG-1201	25,600
5893	승용	현대	제네시스쿠페	BK2-G20AS-1101	24,900
5894	승용	현대	제네시스쿠페	BK2-G20AS-1201	31,600
5895	승용	현대	제네시스쿠페	BK2-G20MG-1101	20,700
5896	승용	현대	제네시스쿠페	BK2-G20MG-1201	23,600
5897	승용	현대	제네시스쿠페	BK2-G20MS-1101	21,500
5898	승용	현대	제네시스쿠페	BK2-G20MS-1201	29,400
5899	승용	현대	제네시스쿠페	BK2-G38AS-1101	27,500
5900	승용	현대	제네시스쿠페	BK2-G38AS-1201	33,200
5901	승용	현대	제네시스쿠페	BK2-G38AT-1101	26,700
5902	승용	현대	제네시스쿠페	BK2-G38AT-1201	36,100
5903	승용	현대	제네시스쿠페	BK2-G38MS-1101	25,500
5904	승용	현대	제네시스쿠페	BK2-G38MS-1201	30,600
5905	승용	현대	제네시스쿠페	BK2-G38MT-1101	27,800
5906	승용	현대	제네시스쿠페	BK2-G38MT-1201	33,600
5907	승용	현대	제네시스쿠페	BK6DAA-S	26,427
5908	승용	현대	제네시스쿠페	BK6DAB-G	24,453
5909	승용	현대	제네시스쿠페	BK6DAB-S	28,683
5910	승용	현대	제네시스쿠페	BK6DAE-G	24,306
5911	승용	현대	제네시스쿠페	BK6DAE-S	29,472
5912	승용	현대	제네시스쿠페	BK6DAH-S	30,463
5913	승용	현대	제네시스쿠페	BK6DBA-G	26,397
5914	승용	현대	제네시스쿠페	BK6DBA-S	32,257
5915	승용	현대	제네시스쿠페	BK6DBB-G	25,753
5916	승용	현대	제네시스쿠페	BK6DBB-S	29,447
5917	승용	현대	제네시스쿠페	BK6DBC-S	30,376
5918	승용	현대	제네시스쿠페	BK6DBD-G	27,670
5919	승용	현대	제네시스쿠페	BK6DBE-G	27,670
5920	승용	현대	제네시스쿠페	BK6DBE-S	34,034
5921	승용	현대	제네시스쿠페	BK6DBH-G	26,876
5922	승용	현대	제네시스쿠페	BK6DBH-S	32,905
5923	승용	현대	제네시스쿠페	BK6JAA-T	32,347
5924	승용	현대	제네시스쿠페	BK6JAB-T	33,057
5925	승용	현대	제네시스쿠페	BK6JAC-T	33,338
5926	승용	현대	제네시스쿠페	BK6JAE-T	32,767
5927	승용	현대	제네시스쿠페	BK6JBA-S	32,390
5928	승용	현대	제네시스쿠페	BK6JBA-T	30,824
5929	승용	현대	제네시스쿠페	BK6JBB-T	35,961
5930	승용	현대	제네시스쿠페	BK6JBC-T	35,222
5931	승용	현대	제네시스쿠페	BK6JBE-T	31,777
5932	승용	현대	제네시스쿠페	BK6JBH-T	31,510



연번	차종	제 작 사	차 명	형 식	기준가격
5933	승용	현대	제네시스쿠페	BK-G20GA-0801	25,422
5934	승용	현대	제네시스쿠페	BK-G20GA-0901	25,017
5935	승용	현대	제네시스쿠페	BK-G20GA-1001	23,647
5936	승용	현대	제네시스쿠페	BK-G20GM-0801	21,087
5937	승용	현대	제네시스쿠페	BK-G20GM-0901	20,915
5938	승용	현대	제네시스쿠페	BK-G20GM-1001	22,082
5939	승용	현대	제네시스쿠페	BK-G20SA-0801	28,484
5940	승용	현대	제네시스쿠페	BK-G20SA-0901	28,683
5941	승용	현대	제네시스쿠페	BK-G20SA-1001	29,939
5942	승용	현대	제네시스쿠페	BK-G20SM-0801	26,079
5943	승용	현대	제네시스쿠페	BK-G20SM-0901	26,245
5944	승용	현대	제네시스쿠페	BK-G20SM-1001	28,932
5945	승용	현대	제네시스쿠페	BK-G2DGA-0801	22,863
5946	승용	현대	제네시스쿠페	BK-G38SA-0801	29,100
5947	승용	현대	제네시스쿠페	BK-G38SA-0901	29,171
5948	승용	현대	제네시스쿠페	BK-G38SA-1001	30,271
5949	승용	현대	제네시스쿠페	BK-G38SM-0801	27,123
5950	승용	현대	제네시스쿠페	BK-G38SM-0901	27,168
5951	승용	현대	제네시스쿠페	BK-G38SM-1001	28,465
5952	승용	현대	제네시스쿠페	BK-G38TA-0801	31,255
5953	승용	현대	제네시스쿠페	BK-G38TA-0901	33,041
5954	승용	현대	제네시스쿠페	BK-G38TA-1001	34,121
5955	승용	현대	제네시스쿠페	BK-G38TM-0801	30,318
5956	승용	현대	제네시스쿠페	BK-G38TM-0901	30,633
5957	승용	현대	제네시스쿠페	BK-G38TM-1001	31,160
5958	승용	현대	클릭	TB13MA-03	8,547
5959	승용	현대	클릭	TB13MA-04	8,501
5960	승용	현대	클릭	TB13MA-05	8,625
5961	승용	현대	클릭	TB13MA-06	8,482
5962	승용	현대	클릭	TB13MA-07	8,492
5963	승용	현대	클릭	TB13MA-1	8,460
5964	승용	현대	클릭	TB13MM-03	7,489
5965	승용	현대	클릭	TB13MM-06	7,440
5966	승용	현대	클릭	TB13MM-07	7,441
5967	승용	현대	클릭	TB13MM-1	7,005
5968	승용	현대	클릭	TB15DA-03	9,368
5969	승용	현대	클릭	TB15DA-04	9,423
5970	승용	현대	클릭	TB15DA-05	9,361
5971	승용	현대	클릭	TB15DA-06	9,336
5972	승용	현대	클릭	TB15DA-1	9,665
5973	승용	현대	클릭	TB15DM-03	8,369
5974	승용	현대	클릭	TB15DM-06	8,276
5975	승용	현대	클릭	TB15DM-1	7,894
5976	승용	현대	클릭	TB15JA-04	8,426
5977	승용	현대	테라칸	HP-25H72-A1	19,093
5978	승용	현대	테라칸	HP-25H72-A3	19,093
5979	승용	현대	테라칸	HP-25H72-A4	19,319
5980	승용	현대	테라칸	HP-25H72-A5	18,329
5981	승용	현대	테라칸	HP-25H72-M1	18,920
5982	승용	현대	테라칸	HP-25H72-M3	17,971
5983	승용	현대	테라칸	HP-25H72-M4	17,683
5984	승용	현대	테라칸	HP-25H74-A1	20,666
5985	승용	현대	테라칸	HP-25H74-A3	22,091
5986	승용	현대	테라칸	HP-25H74-A4	21,479
5987	승용	현대	테라칸	HP-25H74-A5	17,084
5988	승용	현대	테라칸	HP-25H74-A6	20,494

연번	차종	제 작 사	차 명	형 식	기준가격
5989	승용	현대	테라칸	HP-25H74-A7	17,135
5990	승용	현대	테라칸	HP-25H74-M1	20,527
5991	승용	현대	테라칸	HP-25H74-M3	19,643
5992	승용	현대	테라칸	HP-25H74-M4	20,015
5993	승용	현대	테라칸	HP-25H74-M6	18,146
5994	승용	현대	테라칸	HP-29C72-A2	21,408
5995	승용	현대	테라칸	HP-29C72-A3	21,836
5996	승용	현대	테라칸	HP-29C72-A4	22,049
5997	승용	현대	테라칸	HP-29C72-M4	20,257
5998	승용	현대	테라칸	HP-29C74-A1	25,157
5999	승용	현대	테라칸	HP-29C74-A3	20,021
6000	승용	현대	테라칸	HP-29C74-A4	24,565
6001	승용	현대	테라칸	HP-29C74-A6	24,996
6002	승용	현대	테라칸	HP-29C74-M1	21,832
6003	승용	현대	테라칸	HP-29C74-M3	22,836
6004	승용	현대	테라칸	HP-29C74-M4	22,004
6005	승용	현대	테라칸	HP-29C74-M6	20,439
6006	승용	현대	테라칸	HP-35G74-A1	34,114
6007	승용	현대	테라칸	HP-ABJAA7-1	26,301
6008	승용	현대	테라칸	HP-ASJAA7-1	21,190
6009	승용	현대	테라칸	HP-BB7LBRHJAA4-1	23,491
6010	승용	현대	테라칸	HP-BB7LBRHJAA4-2	23,559
6011	승용	현대	테라칸	HP-BB7LBRHJAA5-1	21,935
6012	승용	현대	테라칸	HP-BB7LBRHJAA6-1	22,057
6013	승용	현대	테라칸	HP-BB7LBRHJAR4-1	20,033
6014	승용	현대	테라칸	HP-BB7LBRHJAR6-1	20,305
6015	승용	현대	테라칸	HP-BB7LBRHJMA6-1	20,575
6016	승용	현대	테라칸	HP-BB7LSRHJAA4-1	19,492
6017	승용	현대	테라칸	HP-BB7LSRHJAA4-2	20,089
6018	승용	현대	테라칸	HP-BB7LSRHJAA6-1	20,126
6019	승용	현대	테라칸	HP-BB7LSRHJAR4-1	18,281
6020	승용	현대	테라칸	HP-BB7LSRHJAR6-1	19,280
6021	승용	현대	테라칸	HP-BB7LSRHJMA4-1	17,752
6022	승용	현대	테라칸	HP-BBJAR7-1	21,641
6023	승용	현대	테라칸	HP-BSJAR7-1	19,745
6024	승용	현대	투스카니	GK-20D-A1	14,773
6025	승용	현대	투스카니	GK-20DC6-M1	15,610
6026	승용	현대	투스카니	GK-20DC6-M3	18,143
6027	승용	현대	투스카니	GK-20DC6S-M4	19,322
6028	승용	현대	투스카니	GK-20DC-A1	17,351
6029	승용	현대	투스카니	GK-20DC-A2	13,420
6030	승용	현대	투스카니	GK-20DC-A3	15,704
6031	승용	현대	투스카니	GK-20DC-A4	15,983
6032	승용	현대	투스카니	GK-20DC-A5	13,007
6033	승용	현대	투스카니	GK-20DC-A6	13,213
6034	승용	현대	투스카니	GK-20DC-A7	15,182
6035	승용	현대	투스카니	GK-20DC-A8	14,562
6036	승용	현대	투스카니	GK-20DC-A9	14,551
6037	승용	현대	투스카니	GK-20DCCGS-A1	16,841
6038	승용	현대	투스카니	GK-20DCCGS-M1	15,568
6039	승용	현대	투스카니	GK-20DCCGS-A2	17,297
6040	승용	현대	투스카니	GK-20DCCGS-A3	18,248
6041	승용	현대	투스카니	GK-20DCCGS-A4	18,185
6042	승용	현대	투스카니	GK-20DCCGS-A5	18,928
6043	승용	현대	투스카니	GK-20DCCGS-M2	15,790
6044	승용	현대	투스카니	GK-20DCCGS-M3	16,832

연번	차종	제 작 사	차 명	형 식	기준가격
6045	승용	현대	투스카니	GK-20DCGS-M4	16,997
6046	승용	현대	투스카니	GK-20DCGS-M5	16,749
6047	승용	현대	투스카니	GK-20DC-M1	13,710
6048	승용	현대	투스카니	GK-20DC-M2	12,289
6049	승용	현대	투스카니	GK-20DC-M3	13,119
6050	승용	현대	투스카니	GK-20DC-M4	12,259
6051	승용	현대	투스카니	GK-20DC-M5	11,354
6052	승용	현대	투스카니	GK-20DC-M6	11,856
6053	승용	현대	투스카니	GK-20DC-M7	11,779
6054	승용	현대	투스카니	GK-20DC-M8	12,155
6055	승용	현대	투스카니	GK-20DC-M9	11,760
6056	승용	현대	투스카니	GK-20DCS-M7	12,796
6057	승용	현대	투스카니	GK-20DCS-M8	13,036
6058	승용	현대	투스카니	GK-20DCS-M9	13,076
6059	승용	현대	투스카니	GK-20D-M1	13,533
6060	승용	현대	투스카니	GK-27D-A1	20,310
6061	승용	현대	투스카니	GK-27D-A10	22,174
6062	승용	현대	투스카니	GK-27D-A3	21,403
6063	승용	현대	투스카니	GK-27D-A5	21,385
6064	승용	현대	투스카니	GK-27D-A6	21,585
6065	승용	현대	투스카니	GK-27D-A8	22,939
6066	승용	현대	투스카니	GK-27D-A9	22,907
6067	승용	현대	투스카니	GK-27D-M1	20,842
6068	승용	현대	투스카니	GK-27D-M2	21,366
6069	승용	현대	투스카니	GK-27D-M7	22,845
6070	승용	현대	투스카니	GK-27D-M8	22,653
6071	승용	현대	투스카니	GK-27D-M9	22,671
6072	승용	현대	투싼	JM-0GAF7-1	17,565
6073	승용	현대	투싼	JM-0GAF8-1	16,215
6074	승용	현대	투싼	JM-0GAF8-2	17,618
6075	승용	현대	투싼	JM-0GAF9-1	17,020
6076	승용	현대	투싼	JM-0GAF9-2	16,652
6077	승용	현대	투싼	JM-0VAF7-1	22,269
6078	승용	현대	투싼	JM-0VAF8-1	22,421
6079	승용	현대	투싼	JM-0VAF8-2	22,539
6080	승용	현대	투싼	JM-0VAF9-1	22,341
6081	승용	현대	투싼	JM-0VAF9-2	21,190
6082	승용	현대	투싼	JM-0VAF9-1	21,193
6083	승용	현대	투싼	JM-1GAF7-1	16,489
6084	승용	현대	투싼	JM-1GAF8-1	16,585
6085	승용	현대	투싼	JM-1GAF8-2	16,123
6086	승용	현대	투싼	JM-1GAF9-1	16,413
6087	승용	현대	투싼	JM-1GAF9-2	16,481
6088	승용	현대	투싼	JM-1GAFA-1	16,034
6089	승용	현대	투싼	JM-1VAF7-1	20,291
6090	승용	현대	투싼	JM-1VAF8-1	20,494
6091	승용	현대	투싼	JM-1VAF8-2	20,176
6092	승용	현대	투싼	JM-1VAF9-1	21,074
6093	승용	현대	투싼	JM-1VAF9-2	19,973
6094	승용	현대	투싼	JM-1VAF9-1	20,093
6095	승용	현대	투싼	JM-1VNA7-1	21,461
6096	승용	현대	투싼	JM-1VNA8-1	21,360
6097	승용	현대	투싼	JM-1VNA8-2	21,437
6098	승용	현대	투싼	JM-1VNA9-1	20,899
6099	승용	현대	투싼	JM-1VNA9-2	20,089
6100	승용	현대	투싼	JM-1VNAA-1	19,700

연번	차종	제 작 사	차 명	형 식	기준가격
6101	승용	현대	투싼	JM-1VNF8-2	17,472
6102	승용	현대	투싼	JM-2GAF7-1	14,417
6103	승용	현대	투싼	JM-2GAF8-1	14,460
6104	승용	현대	투싼	JM-2GAF8-2	14,438
6105	승용	현대	투싼	JM-2GAF9-1	14,515
6106	승용	현대	투싼	JM-2GAF9-2	14,495
6107	승용	현대	투싼	JM-2GAFA-1	14,462
6108	승용	현대	투싼	JM-2GMF8-2	13,936
6109	승용	현대	투싼	JM-2VAF7-1	18,390
6110	승용	현대	투싼	JM-2VAF8-1	18,572
6111	승용	현대	투싼	JM-2VAF8-2	18,010
6112	승용	현대	투싼	JM-2VAF9-1	18,178
6113	승용	현대	투싼	JM-2VAF9-2	18,111
6114	승용	현대	투싼	JM-2VAFA-1	17,968
6115	승용	현대	투싼	JM-2VNA8-1	19,394
6116	승용	현대	투싼	JM-2VNA8-2	19,544
6117	승용	현대	투싼	JM-2VNA9-1	18,910
6118	승용	현대	투싼	JM-2VNA9-2	18,338
6119	승용	현대	투싼	JM-2VNF7-1	18,181
6120	승용	현대	투싼	JM-2VNF8-1	18,127
6121	승용	현대	투싼	JM-2VNF8-2	17,294
6122	승용	현대	투싼	JM-2VNF9-1	18,142
6123	승용	현대	투싼	JM-2VNF9-2	16,944
6124	승용	현대	투싼	JM-2VNFA-1	17,624
6125	승용	현대	투싼	JM-3VAF7-1	18,340
6126	승용	현대	투싼	JM-3VAF8-1	18,302
6127	승용	현대	투싼	JM-3VAF8-2	17,020
6128	승용	현대	투싼	JM-3VAF9-1	17,205
6129	승용	현대	투싼	JM-3VAF9-2	17,470
6130	승용	현대	투싼	JM-3VAFA-1	17,342
6131	승용	현대	투싼	JM-3VNA7-1	18,434
6132	승용	현대	투싼	JM-3VNA8-1	18,620
6133	승용	현대	투싼	JM-3VNA8-2	18,121
6134	승용	현대	투싼	JM-3VNA9-1	18,451
6135	승용	현대	투싼	JM-3VNA9-2	17,979
6136	승용	현대	투싼	JM-3VNAA-1	18,162
6137	승용	현대	투싼	JM-3VNF7-1	17,489
6138	승용	현대	투싼	JM-3VNF8-1	17,373
6139	승용	현대	투싼	JM-3VNF8-2	16,708
6140	승용	현대	투싼	JM-3VNF9-1	17,070
6141	승용	현대	투싼	JM-3VNF9-2	16,445
6142	승용	현대	투싼	JM-3VNFA-1	16,417
6143	승용	현대	투싼	JM-4GAF9-1	13,468
6144	승용	현대	투싼	JM-4GAF9-2	13,460
6145	승용	현대	투싼	JM-4GAFA-1	13,420
6146	승용	현대	투싼	JM-4GMF9-2	13,614
6147	승용	현대	투싼	JM-4GMFA-1	14,066
6148	승용	현대	투싼	JM-4VAF7-1	16,371
6149	승용	현대	투싼	JM-4VAF8-1	17,060
6150	승용	현대	투싼	JM-4VAF8-2	16,176
6151	승용	현대	투싼	JM-4VAF9-1	16,110
6152	승용	현대	투싼	JM-4VAF9-2	16,467
6153	승용	현대	투싼	JM-4VAFA-1	16,163
6154	승용	현대	투싼	JM-4VAFA-2	17,103
6155	승용	현대	투싼	JM-4VNA7-1	17,360
6156	승용	현대	투싼	JM-4VNA8-1	17,433

연번	차종	제 작 사	차 명	형 식	기준가격
6157	승용	현대	투싼	JM-4VNA8-2	16,924
6158	승용	현대	투싼	JM-4VNA9-1	16,065
6159	승용	현대	투싼	JM-4VNA9-2	16,887
6160	승용	현대	투싼	JM-4VNA9-2-POL	15,509
6161	승용	현대	투싼	JM-4VNAA-1	16,436
6162	승용	현대	투싼	JM-4VNF7-1	15,496
6163	승용	현대	투싼	JM-4VNF8-1	15,497
6164	승용	현대	투싼	JM-4VNF8-2	15,400
6165	승용	현대	투싼	JM-4VNF9-1	15,639
6166	승용	현대	투싼	JM-4VNF9-2	14,414
6167	승용	현대	투싼	JM-4VNFA-1	13,955
6168	승용	현대	투싼	JM-5VAF8-5	16,795
6169	승용	현대	투싼	JM-5VAF9-5	13,915
6170	승용	현대	투싼	JM-BB5MSFR0FJAA6-1	21,959
6171	승용	현대	투싼	JM-BB5MSFR0FJAF5-2	20,611
6172	승용	현대	투싼	JM-BB5MSFR0FVAF6-3	22,397
6173	승용	현대	투싼	JM-BB5MSFR1FJAA4-1	20,344
6174	승용	현대	투싼	JM-BB5MSFR1FJAA5-1	20,292
6175	승용	현대	투싼	JM-BB5MSFR1FJAA6-1	20,401
6176	승용	현대	투싼	JM-BB5MSFR1FJAF4-1	18,896
6177	승용	현대	투싼	JM-BB5MSFR1FJAF5-1	18,606
6178	승용	현대	투싼	JM-BB5MSFR1FJAF5-2	18,542
6179	승용	현대	투싼	JM-BB5MSFR1FJAF6-1	18,960
6180	승용	현대	투싼	JM-BB5MSFR1FVAF6-3	19,675
6181	승용	현대	투싼	JM-BB5MSFR1FVNA6-3	21,636
6182	승용	현대	투싼	JM-BB5MSFR2FGAF6-3	15,409
6183	승용	현대	투싼	JM-BB5MSFR2FJAA4-1	18,492
6184	승용	현대	투싼	JM-BB5MSFR2FJAA5-1	18,474
6185	승용	현대	투싼	JM-BB5MSFR2FJAA6-1	19,073
6186	승용	현대	투싼	JM-BB5MSFR2FJAF4-1	17,084
6187	승용	현대	투싼	JM-BB5MSFR2FJAF5-1	16,577
6188	승용	현대	투싼	JM-BB5MSFR2FJAF5-2	17,425
6189	승용	현대	투싼	JM-BB5MSFR2FJAF6-1	17,475
6190	승용	현대	투싼	JM-BB5MSFR2FJMF4-1	15,574
6191	승용	현대	투싼	JM-BB5MSFR2FVAF6-3	19,067
6192	승용	현대	투싼	JM-BB5MSFR2FVNF6-3	18,415
6193	승용	현대	투싼	JM-BB5MSFR3FGMF6-1	12,031
6194	승용	현대	투싼	JM-BB5MSFR3FJAA6-1	18,434
6195	승용	현대	투싼	JM-BB5MSFR3FJAF5-2	16,661
6196	승용	현대	투싼	JM-BB5MSFR3FJAF6-1	16,687
6197	승용	현대	투싼	JM-BB5MSFR3FVAF6-3	18,158
6198	승용	현대	투싼	JM-BB5MSFR3FVNA6-3	19,477
6199	승용	현대	투싼	JM-BB5MSFR3FVNF6-3	17,536
6200	승용	현대	투싼	JM-BB5MSFR4FJAA4-1	16,192
6201	승용	현대	투싼	JM-BB5MSFR4FJAA5-1	15,199
6202	승용	현대	투싼	JM-BB5MSFR4FJAA6-1	17,074
6203	승용	현대	투싼	JM-BB5MSFR4FJAF4-1	15,358
6204	승용	현대	투싼	JM-BB5MSFR4FJAF5-1	15,357
6205	승용	현대	투싼	JM-BB5MSFR4FJAF5-2	15,532
6206	승용	현대	투싼	JM-BB5MSFR4FJAF6-1	15,517
6207	승용	현대	투싼	JM-BB5MSFR4FJMF5-1	13,562
6208	승용	현대	투싼	JM-BB5MSFR4FVAF6-3	17,079
6209	승용	현대	투싼	JM-BB5MSFR4FVNA6-1	17,586
6210	승용	현대	투싼	JM-BB5MSFR4FVNA6-3	17,206
6211	승용	현대	투싼	JM-BB5MSFR4FVNF6-3	15,922
6212	승용	현대	투싼	LM5BBA-L	15,663

연번	차종	제 작 사	차 명	형 식	기준가격
6213	승용	현대	투싼	LM5BBA-S	19,066
6214	승용	현대	투싼	LM5BBA-T	22,119
6215	승용	현대	투싼	LM5BBB-L	17,261
6216	승용	현대	투싼	LM5BBB-S	20,638
6217	승용	현대	투싼	LM5BBC-L	17,660
6218	승용	현대	투싼	LM5BBC-S	21,109
6219	승용	현대	투싼	LM5BBD-L	17,537
6220	승용	현대	투싼	LM5BBD-S	21,234
6221	승용	현대	투싼	LM5BBE-L-92	17,500
6222	승용	현대	투싼	LM5BBE-S-92	21,000
6223	승용	현대	투싼	LM5FBG-L	18,115
6224	승용	현대	투싼	LM5FBG-S	22,561
6225	승용	현대	투싼	LM5VAA-L	17,364
6226	승용	현대	투싼	LM5VAB-L	18,492
6227	승용	현대	투싼	LM5VAC-L	19,054
6228	승용	현대	투싼	LM5VAD-L	18,688
6229	승용	현대	투싼	LM5VAE-L-L93	18,600
6230	승용	현대	투싼	LM5VAF-L	19,161
6231	승용	현대	투싼	LM5VAG-L	19,114
6232	승용	현대	투싼	LM5VBA-L	19,129
6233	승용	현대	투싼	LM5VBA-S	21,648
6234	승용	현대	투싼	LM5VBA-T	24,931
6235	승용	현대	투싼	LM5VBB-L	20,080
6236	승용	현대	투싼	LM5VBB-S	22,146
6237	승용	현대	투싼	LM5VBB-T	25,945
6238	승용	현대	투싼	LM5VBC-L	20,566
6239	승용	현대	투싼	LM5VBC-S	23,053
6240	승용	현대	투싼	LM5VBC-T	26,179
6241	승용	현대	투싼	LM5VBD-L	19,500
6242	승용	현대	투싼	LM5VBD-S	22,100
6243	승용	현대	투싼	LM5VBD-T	25,400
6244	승용	현대	투싼	LM5VBE-L-L93	21,623
6245	승용	현대	투싼	LM5VBE-S-L93	22,423
6246	승용	현대	투싼	LM5VBE-T-L93	26,100
6247	승용	현대	투싼	LM5VBF-L	21,659
6248	승용	현대	투싼	LM5VBF-S	23,286
6249	승용	현대	투싼	LM5VBF-T	24,505
6250	승용	현대	투싼	LM5VBG-L	21,841
6251	승용	현대	투싼	LM5VBG-S	23,750
6252	승용	현대	투싼	LM5VBG-T	25,205
6253	승용	현대	투싼	LM5VBH-L	22,159
6254	승용	현대	투싼	LM5VBH-S	24,841
6255	승용	현대	투싼	LM5VCB-L	20,289
6256	승용	현대	투싼	LM5VCC-L	20,664
6257	승용	현대	투싼	LM5VCD-L	20,595
6258	승용	현대	투싼	LM5VCE-L-L93	20,500
6259	승용	현대	투싼	LM5VCF-L	20,497
6260	승용	현대	투싼	LM5VCG-L	20,843
6261	승용	현대	투싼	LM5VDA-L	19,846
6262	승용	현대	투싼	LM5VDA-S	24,062
6263	승용	현대	투싼	LM5VDA-T	26,684
6264	승용	현대	투싼	LM5VDB-L	21,383
6265	승용	현대	투싼	LM5VDB-S	24,411
6266	승용	현대	투싼	LM5VDB-T	27,263
6267	승용	현대	투싼	LM5VDC-L	19,109
6268	승용	현대	투싼	LM5VDC-S	25,414

연번	차종	제 작 사	차 명	형 식	기준가격
6269	승용	현대	투싼	LM5VDC-T	28,499
6270	승용	현대	투싼	LM5VDD-L	19,246
6271	승용	현대	투싼	LM5VDD-S	25,766
6272	승용	현대	투싼	LM5VDD-T	26,500
6273	승용	현대	투싼	LM5VDE-L-L93	20,500
6274	승용	현대	투싼	LM5VDE-S-L93	26,115
6275	승용	현대	투싼	LM5VDE-T-L93	28,100
6276	승용	현대	투싼	LM5VDF-L	20,365
6277	승용	현대	투싼	LM5VDF-S	25,023
6278	승용	현대	투싼	LM5VDF-T	26,377
6279	승용	현대	투싼	LM5VDG-L	23,472
6280	승용	현대	투싼	LM5VDG-S	25,386
6281	승용	현대	투싼	LM5VDG-T	28,886
6282	승용	현대	투싼	LM5VDH-L	23,795
6283	승용	현대	투싼	LM5VDH-S	26,477
6284	승용	현대	투싼	TL55GA-L	23,523
6285	승용	현대	투싼	TL55GA-S	23,386
6286	승용	현대	투싼	TL55GB-L	21,795
6287	승용	현대	투싼	TL55GB-S	22,959
6288	승용	현대	투싼	TL5AAA-L-SI	21,295
6289	승용	현대	투싼	TL5AAB-L-SI	20,914
6290	승용	현대	투싼	TL5ABA-L-SI	23,568
6291	승용	현대	투싼	TL5ABA-S-SI	24,341
6292	승용	현대	투싼	TL5ABA-T-OI	22,640
6293	승용	현대	투싼	TL5ABA-T-SI	27,658
6294	승용	현대	투싼	TL5ABB-L-SI	23,150
6295	승용	현대	투싼	TL5ABB-S-SI	23,986
6296	승용	현대	투싼	TL5ABB-T-OI	30,859
6297	승용	현대	투싼	TL5ABB-T-SI	27,546
6298	승용	현대	투싼	TL5ACA-L	22,932
6299	승용	현대	투싼	TL5ACB-L	22,745
6300	승용	현대	투싼	TL5ADA-L-S	23,473
6301	승용	현대	투싼	TL5ADA-S-S	25,977
6302	승용	현대	투싼	TL5ADA-T-O	34,250
6303	승용	현대	투싼	TL5ADA-T-S	29,705
6304	승용	현대	투싼	TL5ADB-L-S	24,986
6305	승용	현대	투싼	TL5ADB-S-S	25,595
6306	승용	현대	투싼	TL5ADB-T-O	33,632
6307	승용	현대	투싼	TL5ADB-T-S	27,877
6308	승용	현대	투싼수소연료전지	LMFC5J-S	77,466
6309	승용	현대	트라제XG	FO-20D7-A3	18,416
6310	승용	현대	트라제XG	FO-20DSL7-A2	19,902
6311	승용	현대	트라제XG	FO-20DSL7-M2	17,210
6312	승용	현대	트라제XG	FO-20DSL9-A2	18,283
6313	승용	현대	트라제XG	FO-20DSL9-A3	16,033
6314	승용	현대	트라제XG	FO-20DSL9-A4	15,630
6315	승용	현대	트라제XG	FO-20VGT9-A3	18,103
6316	승용	현대	트라제XG	FO-20VGT9-A4	18,436
6317	승용	현대	트라제XG	FO-27D6-A1	20,112
6318	승용	현대	트라제XG	FO-27L9-A2	17,374
6319	승용	현대	트라제XG	FO-27L9-A3	21,759
6320	승용	현대	트라제XG	FO-27LPG9-A3	16,448
6321	승용	현대	트라제XG	FO-27LPG9-A4	15,953
6322	승용	현대	트라제XG	FO-72KA7-1	16,000
6323	승용	현대	트라제XG	FO-92CA7-1	18,620
6324	승용	현대	트라제XG	FO-92CA7-2	18,578

연번	차종	제 작 사	차 명	형 식	기준가격
6325	승용	현대	트라제XG	FO-94CA7-1	16,469
6326	승용	현대	트라제XG	FO-94CA7-2	16,596
6327	승용	현대	트라제XG	FO-FW7MRFKAF5-3	15,018
6328	승용	현대	트라제XG	FO-FW7MRFKAF6-1	16,431
6329	승용	현대	트라제XG	FO-FW9MRFCAF4-1	16,050
6330	승용	현대	트라제XG	FO-FW9MRFCAF4-2	18,431
6331	승용	현대	트라제XG	FO-FW9MRFCAF4-3	18,613
6332	승용	현대	트라제XG	FO-FW9MRFCAF5-4	18,538
6333	승용	현대	트라제XG	FO-FW9MRFCAF6-1	19,082
6334	승용	현대	트라제XG	FO-FW9MRFFAF4-2	15,489
6335	승용	현대	트라제XG	FO-FW9MRFFAF4-3	15,638
6336	승용	현대	트라제XG	FO-FW9MRFFAF5-4	15,173
6337	승용	현대	트라제XG	FO-FW9MRFFAF6-1	16,456
6338	승용	현대	티뷰론	JC-D18-A1	10,968
6339	승용	현대	티뷰론	JC-D18-A3	11,863
6340	승용	현대	티뷰론	JC-D18-A4	11,702
6341	승용	현대	티뷰론	JC-D18-A5	12,267
6342	승용	현대	티뷰론	JC-D18-A7	12,351
6343	승용	현대	티뷰론	JC-D18-M1	9,818
6344	승용	현대	티뷰론	JC-D18-M3	9,931
6345	승용	현대	티뷰론	JC-D18-M5	9,562
6346	승용	현대	티뷰론	JC-D18-M6	11,268
6347	승용	현대	티뷰론	JC-D18-M7	10,990
6348	승용	현대	티뷰론	JC-D20-A1	13,327
6349	승용	현대	티뷰론	JC-D20-A2	14,059
6350	승용	현대	티뷰론	JC-D20-A3	13,793
6351	승용	현대	티뷰론	JC-D20-A5	14,325
6352	승용	현대	티뷰론	JC-D20-A6	14,325
6353	승용	현대	티뷰론	JC-D20-A8	15,390
6354	승용	현대	티뷰론	JC-D20-A9	15,390
6355	승용	현대	티뷰론	JC-D20-M1	11,443
6356	승용	현대	티뷰론	JC-D20-M2	12,909
6357	승용	현대	티뷰론	JC-D20-M3	12,909
6358	승용	현대	티뷰론	JC-D20-M5	13,475
6359	승용	현대	티뷰론	JC-D20-M6	14,126
6360	승용	현대	티뷰론	JC-D20-M7	15,026
6361	승용	현대	티뷰론	JC-D20-M8	12,501
6362	승용	현대	티뷰론터볼런스	JC-D20-A10	15,390
6363	승용	현대	티뷰론터볼런스	JC-D20-M10	12,742
6364	승용	현대	티뷰론터볼런스	JC-D20-M9	14,215
6365	승용	CT&T	이존(e-ZONE)	CTNT-E70PB-0L	13,809
6366	승용	글로벌	글로벌카니발리무진	YP9ABC	45,545
6367	승용	기아	K3	YD42BF-S	18,000
6368	승용	기아	K3	YD42BI-G	15,782
6369	승용	기아	K3	YD42BI-L-5	13,213
6370	승용	기아	K3	YD42BI-L-6	14,200
6371	승용	기아	K3	YD4BGI-G	18,660
6372	승용	기아	K3	YD4BGI-S	19,495
6373	승용	기아	K3유로	YD52BI-S-7	19,639
6374	승용	기아	K3쿵	YD22BI-S	20,017
6375	승용	기아	K3쿵	YD23AI-T-8	20,715
6376	승용	기아	K3쿵	YD23BC-G	18,776
6377	승용	기아	K3쿵	YD23GI-T-8	22,262
6378	승용	기아	K5	JFM1BB-G6	21,768
6379	승용	기아	K5	JFM1BB-G8	22,370
6380	승용	기아	K5	JFM1BB-L6	19,136



연번	차종	제 작 사	차 명	형 식	기준가격
6381	승용	기아	K5	JFM1BB-P7	21,891
6382	승용	기아	K5	JFM1BB-P8	23,070
6383	승용	기아	K5	JFM1BB-S8	26,796
6384	승용	기아	K5	JFM1BB-T8	27,492
6385	승용	기아	K5	JFM5GB-L8	21,328
6386	승용	기아	K5	JFM5GB-P7	24,378
6387	승용	기아	K5	JFM5GB-P8	26,210
6388	승용	기아	K5	JFM5GB-S7	26,337
6389	승용	기아	K5	JFM5GB-S8	29,424
6390	승용	기아	K5	JFM6AB-L	14,657
6391	승용	기아	K5	JFM6BA-J	24,728
6392	승용	기아	K5	JFM6BB-G	19,663
6393	승용	기아	K5	JFM6BB-L	16,083
6394	승용	기아	K5	JFM6BB-S	21,682
6395	승용	기아	K5	JFS1BB-P7	21,682
6396	승용	기아	K5	JFS1BB-P8	24,145
6397	승용	기아	K5	JFS1BB-S8	26,536
6398	승용	기아	K5	JFS1BB-T8	27,419
6399	승용	기아	K5	JFS2BB-T	29,636
6400	승용	기아	K5	JFS5GB-L6	20,775
6401	승용	기아	K5	JFS5GB-P8	26,048
6402	승용	기아	K5	JFS5GB-S8	28,927
6403	승용	기아	K5	JFS5GB-T8	30,927
6404	승용	기아	K5	JFS6AA-L	14,637
6405	승용	기아	K5	JFS6BB-L	17,029
6406	승용	기아	K5	JFS6BB-S	22,218
6407	승용	기아	K5	JFS7GB-G6	23,921
6408	승용	기아	K5	JFS7GB-G7	22,382
6409	승용	기아	K5	JFS7GB-G8	22,738
6410	승용	기아	K5	JFS7GB-S8	26,047
6411	승용	기아	K5	JSS6BB-G	19,699
6412	승용	기아	K5	TF48BF-X	13,455
6413	승용	기아	K5	TF48BH-XE	18,794
6414	승용	기아	K5하이브리드	JFE4DBB-S6	26,577
6415	승용	기아	K5하이브리드	JFE4DBB-S7	29,145
6416	승용	기아	K5하이브리드	TFE4CBG-G	24,094
6417	승용	기아	K7	YG1BA-S8	33,387
6418	승용	기아	K7	YG5BA-G7	27,312
6419	승용	기아	K7	YG8BA-GA7	24,250
6420	승용	기아	K7	YG8BA-GA8	28,678
6421	승용	기아	K7	YG8BA-H8	29,962
6422	승용	기아	K7	YG8BA-J7	25,203
6423	승용	기아	K7	YG8BA-J8	27,085
6424	승용	기아	K7	YGABA-G7	30,168
6425	승용	기아	레이	TAM51BH-L	12,214
6426	승용	기아	레이	TAM51BH-S	12,895
6427	승용	기아	레이	TAM51BH-T	14,377
6428	승용	기아	레이	TAM51BI-T	14,559
6429	승용	기아	레이	TAM52BH-T	15,377
6430	승용	기아	레이	TAM53EH-T	15,450
6431	승용	기아	레이	TAMV1BH	10,959
6432	승용	기아	모닝	TA51AE-S-P	9,759
6433	승용	기아	모닝	TA51EE-G	9,991
6434	승용	기아	모하비	HM54DFO-L	40,126
6435	승용	기아	모하비	HM54DPO-L	39,589
6436	승용	기아	모하비	HM74BO-L	38,293

연번	차종	제 작 사	차 명	형 식	기준가격
6437	승용	기아	모하비	HM74DFO-L	41,147
6438	승용	기아	모하비	HM74DPO-L	40,080
6439	승용	기아	스포티지	QL53AA-L	19,718
6440	승용	기아	스포티지	QL53BA-L-O	22,030
6441	승용	기아	스포티지	QL53BA-L-S	21,503
6442	승용	기아	스포티지	QL53BB-G-O	24,666
6443	승용	기아	스포티지	QL53BB-G-S	23,778
6444	승용	기아	스포티지	QL53BB-L-O	22,212
6445	승용	기아	스포티지	QL53BB-L-S	22,445
6446	승용	기아	스포티지	QL53BB-S-O	26,966
6447	승용	기아	스포티지	QL53BB-S-S	24,538
6448	승용	기아	스포티지	QL53BB-T-O	29,739
6449	승용	기아	스포티지	QL53BC-G-7	23,866
6450	승용	기아	스포티지	QL53BC-G-8	24,057
6451	승용	기아	스포티지	QL53BC-G-9	24,758
6452	승용	기아	스포티지	QL53BC-L-7	21,470
6453	승용	기아	스포티지	QL53BC-L-9	22,913
6454	승용	기아	스포티지	QL53BC-S-8	23,824
6455	승용	기아	스포티지	QL53BC-S-9	26,985
6456	승용	기아	스포티지	QL53BC-T-9	29,830
6457	승용	기아	스포티지	QL53DA-G-S	24,666
6458	승용	기아	스포티지	QL53DA-L-O	24,482
6459	승용	기아	스포티지	QL53DA-L-S	23,046
6460	승용	기아	스포티지	QL53DA-S-O	27,548
6461	승용	기아	스포티지	QL53DA-S-S	26,763
6462	승용	기아	스포티지	QL53DA-T-O	31,930
6463	승용	기아	스포티지	QL53DB-G-S	24,908
6464	승용	기아	스포티지	QL53DB-L-O	23,939
6465	승용	기아	스포티지	QL53DB-S-O	26,848
6466	승용	기아	스포티지	QL53DB-S-S	26,099
6467	승용	기아	스포티지	QL53DB-T-O	28,985
6468	승용	기아	스포티지	QL53DC-G-7	25,475
6469	승용	기아	스포티지	QL53DC-G-9	26,374
6470	승용	기아	스포티지	QL53DC-L-8	23,906
6471	승용	기아	스포티지	QL53DC-S-8	26,055
6472	승용	기아	스포티지	QL53DC-S-9	26,857
6473	승용	기아	스포티지	QL53DC-T-9	30,903
6474	승용	기아	스포티지	QL55GB-J-O	22,703
6475	승용	기아	스포티지	QL55GB-J-S	22,030
6476	승용	기아	스포티지	QL55GB-P-S	22,260
6477	승용	기아	스포티지	SL53AG-L	18,769
6478	승용	기아	스포티지	SL53DG-L	20,104
6479	승용	기아	스포티지	SL56BG-L	19,819
6480	승용	기아	쏘울	PS52BB-G	14,296
6481	승용	기아	쏘울	PS56BB-S-O	17,985
6482	승용	기아	카니발	YP91BC-T	35,071
6483	승용	기아	카니발	YPBABC-G	28,298
6484	승용	기아	카니발	YPBABC-L	23,964
6485	승용	기아	카니발	YPBABC-S	30,525
6486	승용	기아	카니발	YPBABC-T	34,662
6487	승용	기아	카니발아웃도어	YPOBABB-S	34,994
6488	승용	기아	카니발아웃도어	YPOBABC-S	35,263
6489	승용	기아	카니발하이리무진	YPH7ABC-T-O	51,857
6490	승용	기아	카니발하이리무진	YPH9ABC-G	43,612
6491	승용	기아	카니발하이리무진	YPH9ABC-T-O	49,303
6492	승용	기아	카니발하이리무진	YPHBABA-G	41,889

연번	차종	제 작 사	차 명	형 식	기준가격
6493	승용	기아	카니발하이리무진	YPHBABB-S	44,439
6494	승용	기아	카니발하이리무진	YPHBABC-S	44,511
6495	승용	기아	포르테	FU4A2	11,481
6496	승용	기아	프라이드	UB42AH-L	10,599
6497	승용	기아	프라이드	UB42BH-G	13,491
6498	승용	기아	프라이드	UB42BH-L-D	9,372
6499	승용	기아	프라이드	UB43BG-T	16,218
6500	승용	기아	프라이드	UB43BH-S	13,755
6501	승용	기아	프라이드	UB52AH-L	10,826
6502	승용	기아	프라이드	UB52BH-G	14,000
6503	승용	기아	프라이드	UB52BH-L	11,964
6504	승용	기아	프라이드	UB53BH-S	14,985
6505	승용	기아	프라이드	UB54AH-L	14,292
6506	승용	르노삼성	SM5LPGi	S3M20-LZ-7	20,679
6507	승용	르노삼성	SM6	T4M20-LZ	23,941
6508	승용	르노삼성	SM6	T4N20-4D	26,666
6509	승용	쌍용	렉스턴	R7DF20M2-01E	27,852
6510	승용	쌍용	렉스턴	R7DF20M4T-01E	27,311
6511	승용	쌍용	체어맨	C5DA2-00E	34,294
6512	승용	쌍용	체어맨W	W4EA2-00D	58,867
6513	승용	쌍용	체어맨W	W4GA2-00F	74,421
6514	승용	쌍용	체어맨W리무진	WL4GA2-00F	90,062
6515	승용	쌍용	체어맨W리무진	WLEA2-00E	77,093
6516	승용	쌍용	티볼리	X5D16AAS-00F	22,090
6517	승용	쌍용	티볼리에어	X5D16A2L-00G	21,382
6518	승용	쌍용	티볼리에어	X5D16AAL-00G	23,072
6519	승용	이지무브	이지무브레이징애인차	EM-C4P-KRS11	20,645
6520	승용	한국지엠	스파크밴1.0	DF487V	8,318
6521	승용	한국지엠	올란도1.6디젤	YA75C	23,869
6522	승용	한국지엠	크루즈1.8	JA68S	17,621
6523	승용	현대	EQ900	HI4DDA-S	99,078
6524	승용	현대	EQ900	HI4HDA-T	107,360
6525	승용	현대	EQ900	HI5ABA-L8	68,968
6526	승용	현대	EQ900	HI5ADA-G8	83,224
6527	승용	현대	EQ900	HI5ADA-G9	86,615
6528	승용	현대	EQ900	HI5ADA-L8	75,642
6529	승용	현대	EQ900	HI5DBA-L8	65,405
6530	승용	현대	EQ900	HI5DDA-G8	79,678
6531	승용	현대	EQ900	HI5DDA-G9	83,069
6532	승용	현대	EQ900	HI5DDA-L8	67,633
6533	승용	현대	EQ900	HI5DDA-S9	95,678
6534	승용	현대	EQ900	HI5HDA-T	104,678
6535	승용	현대	i30	GD5HAF-S	18,090
6536	승용	현대	i30	GD5UAE-G	18,802
6537	승용	현대	i30	GD5UGF-G-I-2	23,261
6538	승용	현대	i40	VF8DBH-S	27,957
6539	승용	현대	i40	VF8UBH-G	21,535
6540	승용	현대	i40Saloon	VF4DBE-G	20,525
6541	승용	현대	i40Saloon	VF4DBE-S	25,000
6542	승용	현대	i40Saloon	VF4DBH-G	26,180
6543	승용	현대	i40Saloon	VF4UBD-G	25,341
6544	승용	현대	그랜저	HG4CBK-L7	27,402
6545	승용	현대	그랜저	HG4EBK-L	29,884
6546	승용	현대	그랜저	HG4NBK-J	29,221
6547	승용	현대	그랜저	HG4RBK-L7	29,755
6548	승용	현대	맥스크루즈	NC6XDF-T	44,027

연번	차종	제 작 사	차 명	형 식	기준가격
6549	승용	현대	맥스크루즈	NC6XDG-T	39,825
6550	승용	현대	맥스크루즈	NC7XDB-S	34,677
6551	승용	현대	맥스크루즈	NC7XDF-T	39,929
6552	승용	현대	벨로스터	FS4DAE-S	16,122
6553	승용	현대	벨로스터	FS4DGG-S	18,864
6554	승용	현대	벨로스터	FS4EAG-T	20,438
6555	승용	현대	벨로스터	FS4EGJ-T	22,809
6556	승용	현대	싼타페	DM5UBG-S	25,723
6557	승용	현대	싼타페	DM5UBG-T	27,205
6558	승용	현대	싼타페	DM5UDG-S	27,188
6559	승용	현대	싼타페	DM5UDG-T	29,127
6560	승용	현대	싼타페	DM5UDG-T-O	31,141
6561	승용	현대	싼타페	DM5XBG-T	27,732
6562	승용	현대	싼타페	DM5XDG-T	29,514
6563	승용	현대	싼타페	DM7UBG-T	27,786
6564	승용	현대	싼타페	DM7UDG-T	29,865
6565	승용	현대	싼타페	DM7UDG-T-O	31,709
6566	승용	현대	싼타페	DM7XAD-S	26,782
6567	승용	현대	싼타페	DM7XDG-T	30,459
6568	승용	현대	쏘나타	LF46GC-SPC	27,562
6569	승용	현대	쏘나타	LF46GD-G6	22,039
6570	승용	현대	쏘나타	LF4CBB-PT	22,000
6571	승용	현대	쏘나타	LF4CBD-G	21,173
6572	승용	현대	쏘나타	LF4CBD-S	23,365
6573	승용	현대	쏘나타	YF4LAD-R	13,352
6574	승용	현대	쏘나타	YF4LBF-RE	21,052
6575	승용	현대	쏘나타하이브리드	LFE4DBD-G	25,688
6576	승용	현대	아반떼	AD4DA6-A	13,518
6577	승용	현대	아반떼	AD4FBA7-A-S	18,047
6578	승용	현대	아반떼	AD4LB6-A-S	15,377
6579	승용	현대	아반떼	AD4LB7-A-S	17,295
6580	승용	현대	아반떼	AD4UA6-A	15,495
6581	승용	현대	아반떼	MD4DAH-G	11,729
6582	승용	현대	아반떼	MD4LAF-G	13,431
6583	승용	현대	아반떼	MD4LAI-G	12,811
6584	승용	현대	아반떼	MD4LBH-S	16,993
6585	승용	현대	아반떼	MD4LBI-S	17,093
6586	승용	현대	아반떼순찰차	MD4DBI-G-P	15,117
6587	승용	현대	아반떼순찰차	MD4DBJ-G-P	15,480
6588	승용	현대	아반떼쿠페	MD2HAH-G	15,909
6589	승용	현대	아반떼쿠페	MD2HAJ-G	15,354
6590	승용	현대	아반떼쿠페	MD2HBJ-G	17,251
6591	승용	현대	아반떼쿠페	MD2HBJ-S	19,729
6592	승용	현대	아슬란	AG41BB-L	33,370
6593	승용	현대	아슬란	AG42BC-S	38,291
6594	승용	현대	엑센트	CU4AE	12,257
6595	승용	현대	엑센트	CU5AE	15,280
6596	승용	현대	엑센트	RB4BAE-D-L	8,391
6597	승용	현대	엑센트	RB4BAG-L	10,873
6598	승용	현대	엑센트	RB4BAG-L-D	8,364
6599	승용	현대	엑센트	RB4BEG-L-D	9,867
6600	승용	현대	엑센트	RB4BEK-G	12,850
6601	승용	현대	엑센트	RB4BEK-L	12,053
6602	승용	현대	엑센트	RB4BEK-L-D	10,033
6603	승용	현대	엑센트	RB4BEK-S	14,612
6604	승용	현대	엑센트	RB4EBG-E-G	14,655

연번	차종	제 작 사	차 명	형 식	기준가격
6605	승용	현대	엑센트	RB4EBH-G-I	16,138
6606	승용	현대	엑센트	RB4EBK-G	13,348
6607	승용	현대	엑센트	RB4EBK-S	14,339
6608	승용	현대	엑센트	RB4UAG-L	12,526
6609	승용	현대	엑센트	RB4UAI-L	13,718
6610	승용	현대	엑센트	RB4UAK-L	13,195
6611	승용	현대	엑센트	RB4UGK-G	15,975
6612	승용	현대	엑센트	RB4UGK-L	14,318
6613	승용	현대	엑센트	RB5BEK-L	12,373
6614	승용	현대	엑센트	RB5BEK-S	14,373
6615	승용	현대	엑센트	RB5BGJ-L	11,959
6616	승용	현대	엑센트	RB5EBG-E-S	14,999
6617	승용	현대	엑센트	RB5EBG-S	15,318
6618	승용	현대	엑센트	RB5UAF-L	13,831
6619	승용	현대	엑센트	RB5UAG-G	15,626
6620	승용	현대	엑센트	RB5UAH-L	13,719
6621	승용	현대	엑센트	RB5UAI-L	14,393
6622	승용	현대	엑센트	RB5UAK-L	13,327
6623	승용	현대	제네시스	DH4DBB-L7P	42,689
6624	승용	현대	제네시스	DH4EBB-T9	63,375
6625	승용	현대	제네시스	DH4EBC-T9	61,100
6626	승용	현대	제네시스	GC4DO	37,883
6627	승용	현대	투싼	LM5FBH-L	21,479
6628	승용	현대	투싼	LM5VAH-L	19,115
6629	승용	현대	투싼	LM5VCH-L	20,752
6630	승용	현대	투싼	TL52GD-L-7	21,091
6631	승용	현대	투싼	TL52GD-L-8	22,109
6632	승용	현대	투싼	TL55GC-L-7	21,395
6633	승용	현대	투싼	TL55GC-L-8	23,919
6634	승용	현대	투싼	TL55GC-S-7	22,959
6635	승용	현대	투싼	TL55GC-S-8	26,805
6636	승용	현대	투싼	TL55GD-L-7	21,609
6637	승용	현대	투싼	TL55GD-L-8	23,436
6638	승용	현대	투싼	TL55GD-S-7	23,082
6639	승용	현대	투싼	TL55GD-S-8	24,782
6640	승용	현대	투싼	TL5AAC-L-7	20,914
6641	승용	현대	투싼	TL5AAD-L-7	20,357
6642	승용	현대	투싼	TL5ABC-L-7	23,377
6643	승용	현대	투싼	TL5ABC-L-8	23,586
6644	승용	현대	투싼	TL5ABC-S-7	24,432
6645	승용	현대	투싼	TL5ABC-T-9	30,975
6646	승용	현대	투싼	TL5ABD-L-7	23,418
6647	승용	현대	투싼	TL5ABD-L-8	23,558
6648	승용	현대	투싼	TL5ACD-L-7	21,762
6649	승용	현대	투싼	TL5ACD-L-8	22,566
6650	승용	현대	투싼	TL5ADC-L-7	23,877
6651	승용	현대	투싼	TL5ADC-S-7	25,595
6652	승용	현대	투싼	TL5ADC-S-8	28,588
6653	승용	현대	투싼	TL5ADC-T-8	29,290
6654	승용	현대	투싼	TL5ADD-L-7	25,255
6655	승용	현대	투싼	TL5ADD-S-8	26,664
6656	승용	현대	투싼	TL5ADD-S-9	28,695
6657	승용	쌍용	로디우스	A9DD2-015	26,335
6658	승용	쌍용	코란도투리스모샤토	A9DL22A4C-01F	42,679
6659	승용	현대	아반떼	AD4DA6-B	13,336
6660	승용	현대	아반떼	AD4DB6-B-S	12,609

연번	차종	제 작 사	차 명	형 식	기준가격
6661	승용	현대	아반떼	AD4DB8-B-O	20,214
6662	승용	현대	아반떼	AD4DB8-B-S	18,409
6663	승용	현대	아반떼	AD4FBA0-A-O	21,264
6664	승용	현대	아반떼	AD4LB6-B-S	13,900
6665	승용	현대	아반떼	AD4UG8-B-S	18,016
6666	승용	현대	아이오니하이브리드	AE5CF7-B	20,073
6667	승용	현대	아이오니하이브리드	AE5CF8-A-O	24,312
6668	승용	현대	아이오니하이브리드	AE5CF8-A-S	23,154
6669	승용	현대	아이오니하이브리드	AE5CF8-B-O	23,657
6670	승용	현대	아이오니하이브리드	AE5CF8-B-S	23,324
6671	승용	현대	아슬란	AG41BC-G	38,580
6672	승용	현대	아슬란	AG41BC-L	29,990
6673	승용	르노삼성	SM3	B2K15-4C	18,660
6674	승용	기아	모닝	BAH42A	6,141
6675	승용	현대	제네시스	BH-38G-6A	33,705
6676	승용	현대	제네시스	BH-G38-A6	28,526
6677	승용	현대	제네시스	BH-G38T-A1	38,375
6678	승용	현대	제네시스쿠페	BK6JAD-T	33,918
6679	승용	현대	제네시스쿠페	BK6JAH-T	33,396
6680	승용	현대	제네시스쿠페	BK6JBD-T	36,870
6681	승용	차일대우버스	BS090로얄미디/시내버스	BRZ-EXP7-8200	72,727
6682	승용	태화정공	링크MKX장의차	BZP-JK750	86,364
6683	승용	쌍용	액티언경비작전차	C5DF20A2-P2A	17,988
6684	승용	쌍용	액티언	C5DF20A4-01A	21,000
6685	승용	쌍용	액티언순찰차	C5DF20A4-P0A	21,591
6686	승용	대우	윈스톤2.0SDi젤4WDMT7인승	CG26R	21,711
6687	승용	CT&T	이존(e-ZONE)	CTNT-E70LG-0L	17,815
6688	승용	쌍용	카이런	D5DF20A2-01A	22,600
6689	승용	쌍용	카이런	D5DF20A4-01A	24,055
6690	승용	쌍용	카이런	D7DF20A2-01A	22,155
6691	승용	쌍용	카이런	D7DF20A4-018E	18,181
6692	승용	쌍용	카이런	D7DF20A4-01A	26,018
6693	승용	쌍용	카이런	D7DF27A4-01A	23,874
6694	승용	쌍용	카이런	D7DF27AA-01A	29,009
6695	승용	기아	리오SF	DCH13F	9,119
6696	승용	기아	리오SF	DCN13HL	7,832
6697	승용	기아	니로하이브리드	DE5CGA-G-6	23,509
6698	승용	기아	니로하이브리드	DE5CGA-G-8	23,979
6699	승용	기아	니로하이브리드	DE5CGA-L	20,766
6700	승용	기아	니로하이브리드	DE5CGA-S-6	25,518
6701	승용	현대	제네시스	DH4DBB-L7	41,468
6702	승용	현대	제네시스	DH4EBA-G9P	51,294
6703	승용	현대	제네시스	DH4EBA-T9	63,514
6704	승용	현대	제네시스	DH4EBB-T9P	64,467
6705	승용	현대	제네시스	DH4EBC-G9P	50,794
6706	승용	현대	싼타페	DM7UBG-T-O	31,118
6707	승용	현대	싼타페	DM7XBG-T	28,314
6708	승용	현대	쏘나타	EF-24D-A1	10,551
6709	승용	현대	쏘나타	EF-27DG-A1	11,786
6710	승용	기아	스펙트라링	FBH62H	9,677
6711	승용	기아	써라토	FEH33C	14,369
6712	승용	보람정보산업	링크타운카장의차	FL8JW	70,000
6713	승용	현대	벨로스터	FS4DGJ-S	19,864
6714	승용	현대	제네시스	GC46E	19,590
6715	승용	현대	제네시스	GC4DD	26,724
6716	승용	현대	제네시스	GC4DE	26,724

연번	차종	제 작 사	차 명	형 식	기준가격
6717	승용	현대	i30	GD5HBE-S	20,720
6718	승용	기아	옵티마	GDN22R	12,218
6719	승용	기아	로체이지무브	GEN73G-EZM-LEX	19,918
6720	승용	현대	투스카니	GK-27D-A4	20,561
6721	승용	현대	투스카니	GK-27D-M3	20,661
6722	승용	현대	제네시스	GN4JE	40,762
6723	승용	기아	옵티마	GR4A6	12,882
6724	승용	현대	그랜저	HG4EBK-G	29,269
6725	승용	현대	그랜저	HG4EBK-S	34,095
6726	승용	현대	그랜저	HG4EBK-SPC	33,556
6727	승용	현대	그랜저	HG4NBK-X	23,852
6728	승용	현대	EQ900LIMOUSINE	HIL4ADA-T	139,624
6729	승용	현대	EQ900LIMOUSINE	HIL5ADA-T	125,532
6730	승용	기아	모하비	HM54BO-L	37,195
6731	승용	기아	모하비	HM54DFO-S	45,235
6732	승용	기아	모하비	HM74DFO-S	45,816
6733	승용	현대	테라칸	HP-29C72-A6	20,157
6734	승용	현대	테라칸	HP-BB7LSRHJAA5-1	19,866
6735	승용	한국지엠	크루즈1.6디젤	JA69C	19,392
6736	승용	기아	쏘렌토GL	JC712E	18,410
6737	승용	기아	쏘렌토GLS	JC713KA	22,884
6738	승용	기아	쏘렌토GL	JC715FA	21,899
6739	승용	기아	K5하이브리드	JFE4DBB-G	23,162
6740	승용	기아	K5하이브리드	JFE4DBB-T	25,365
6741	승용	기아	K5	JFM5GA-S7	25,555
6742	승용	기아	K5	JFM5GB-G6	20,967
6743	승용	기아	K5	JFM5GB-L6	18,485
6744	승용	기아	K5	JFM5GB-T8	29,386
6745	승용	기아	K5	JFS1BB-G6	18,854
6746	승용	기아	K5	JFS1BB-G8	20,508
6747	승용	기아	K5	JFS1BB-L6	18,335
6748	승용	기아	K5	JFS1BB-S7	22,151
6749	승용	기아	K5	JFS5GB-G8	23,039
6750	승용	기아	K5	JFS5GB-P7	22,675
6751	승용	현대	투싼	JM-BB5MSFR0FJAA5-2	23,407
6752	승용	현대	투싼	JM-BB5MSFR1FGAF6-3	16,862
6753	승용	현대	투싼	JM-BB5MSFR2FGAF5-1	15,749
6754	승용	현대	투싼	JM-BB5MSFR4FJMF4-1	13,976
6755	승용	쌍용	코란도	K5XT4-103	16,203
6756	승용	쌍용	코란도	K5YS4-104	15,482
6757	승용	기아	K9	KH41BD-G	40,468
6758	승용	현대	뉴베르나	LC413MA-05	8,570
6759	승용	현대	뉴베르나운전교습차	LC5-13TA-02	7,546
6760	승용	현대	뉴베르나운전교습차	LC513TA-03	7,616
6761	승용	현대	뉴베르나운전교습차	LC513TA-04	7,400
6762	승용	현대	뉴베르나운전교습차	LC513TA-07	6,982
6763	승용	현대	뉴베르나운전교습차	LC513TA-09	7,116
6764	승용	기아	오피러스	LDN43D	42,318
6765	승용	기아	오피러스	LDN53E	46,354
6766	승용	현대	쏘나타	LF46GD-S7	24,902
6767	승용	현대	쏘나타	LF46GD-S8	26,356
6768	승용	현대	쏘나타	LF4AGD-G6	18,877
6769	승용	현대	쏘나타	LF4BBD-S	29,564
6770	승용	현대	쏘나타	LF4CBB-PH	21,946
6771	승용	현대	쏘나타	LF4CBC-PH	22,503

연번	차종	제 작 사	차 명	형 식	기준가격
6772	승용	현대	쏘나타	LF4DBD-J	23,538
6773	승용	현대	쏘나타하이브리드	LFE4DBD-S	25,527
6774	승용	현대	쏘나타하이브리드	LFE4DBD-S7	28,938
6775	승용	현대	에쿠스	LS-45M-A5	64,928
6776	승용	쌍용	무쏘	M7XA2-003	17,889
6777	승용	현대	아반떼	MD4DBH-S	19,241
6778	승용	현대	아반떼	MD4UAH-G	16,061
6779	승용	현대	맥스크루즈	NC6FDC-T	37,534
6780	승용	현대	맥스크루즈	NC6FDG-T	39,527
6781	승용	현대	맥스크루즈	NC6XBG-S	31,531
6782	승용	현대	맥스크루즈	NC6XDB-T	38,377
6783	승용	현대	맥스크루즈	NC6XDF-S	32,823
6784	승용	현대	맥스크루즈	NC6XDG-S	35,756
6785	승용	현대	맥스크루즈	NC7FBG-T	37,647
6786	승용	현대	맥스크루즈	NC7FDG-T	38,784
6787	승용	현대	맥스크루즈	NC7XBB-S	32,750
6788	승용	현대	맥스크루즈	NC7XBB-T	36,632
6789	승용	현대	맥스크루즈	NC7XDB-T	38,650
6790	승용	현대	맥스크루즈	NC7XDF-S	32,718
6791	승용	현대	쏘나타	NF-24D-A1	15,237
6792	승용	현대	쏘나타	NF-G24	13,152
6793	승용	현대	쏘나타	NF-G24C22-A1	24,880
6794	승용	현대	쏘나타	NF-G24C24-A2	24,915
6795	승용	태화정공	벤츠스프린터(SPRINTER)	PE7CC	150,000
6796	승용	기아	스포티지	QL53BC-L-8	20,594
6797	승용	기아	스포티지	QL53DB-G-O	25,345
6798	승용	기아	스포티지	QL53DB-L-S	20,731
6799	승용	기아	스포티지	QL53DC-L-7	19,854
6800	승용	기아	스포티지	QL53DC-L-9	22,031
6801	승용	쌍용	렉스턴	R5DFA2-019	25,118
6802	승용	쌍용	렉스턴	R5DFA4-019	27,443
6803	승용	쌍용	렉스턴	R5DFA4-01A	28,124
6804	승용	쌍용	렉스턴	R7DF20A2-01B	24,280
6805	승용	쌍용	렉스턴	R7DF20A4-01B	24,855
6806	승용	쌍용	렉스턴	R7DFA2-01A	25,252
6807	승용	쌍용	렉스턴	R7DTPFDA-01B	33,927
6808	승용	쌍용	렉스턴	R7WA4-115	40,817
6809	승용	쌍용	렉스턴	R7YA2-114	23,745
6810	승용	쌍용	렉스턴	R7YA4-114	24,499
6811	승용	현대	엑센트	RB4BAK-L	10,423
6812	승용	현대	엑센트	RB4BEH-J	12,465
6813	승용	현대	엑센트	RB4BEK-J	12,204
6814	승용	현대	엑센트	RB4EBK-G-I	14,924
6815	승용	현대	엑센트	RB4UAH-G	15,517
6816	승용	현대	엑센트	RB4UAI-G	14,708
6817	승용	현대	엑센트	RB4UGK-S	16,440
6818	승용	현대	엑센트	RB5BEG-S	15,115
6819	승용	현대	엑센트	RB5BEK-G	12,137
6820	승용	현대	엑센트	RB5EBH-S	15,135
6821	승용	현대	엑센트	RB5EBH-S-I	15,956
6822	승용	현대	엑센트	RB5EBK-S	13,537
6823	승용	현대	엑센트	RB5UAG-L	12,972
6824	승용	현대	엑센트	RB5UGK-G	14,712
6825	승용	현대	엑센트	RB5UGK-L	14,042
6826	승용	현대	엑센트	RB5UGK-S	15,865
6827	승용	르노삼성	SM5	S3V25-4C-0	28,045



연번	차종	제 작 사	차 명	형 식	기준가격
6828	승용	대우	칼로스1.2SOHC	SA69T-1	7,174
6829	승용	대우	칼로스운전교습차	SA69T-1	7,014
6830	승용	대우	칼로스1.5SOHC	SF69Y-1	7,320
6831	승용	기아	스포티지	SL56BG-S	22,317
6832	승용	르노삼성	SM6	T4P16-4D	30,339
6833	승용	쌍용	코란도C경비작전차	T5DF20A2E-G0A	20,090
6834	승용	쌍용	코란도C경비작전차	T5DF20A2E-G0B	19,871
6835	승용	쌍용	코란도C	T5DF20M2-00A	17,682
6836	승용	쌍용	코란도C	T5DF20M2-00B	17,591
6837	승용	쌍용	코란도C	T5DF20M4-00A	19,864
6838	승용	기아	모닝	TA51AE-T	10,276
6839	승용	기아	모닝	TA51BE-S-P	11,923
6840	승용	기아	레이	TAM51EH-T	14,832
6841	승용	기아	레이	TAM53EH-S	14,377
6842	승용	기아	레이	TAMV1BF	9,358
6843	승용	현대	클릭프리미엄플러스	TB15PA-02	10,930
6844	승용	기아	K5	TF46BF-S	30,188
6845	승용	기아	K5하이브리드	TFE4CBB-G	22,918
6846	승용	기아	K5하이브리드	TFE4CBD-G	22,629
6847	승용	기아	K5하이브리드	TFE4CBF-G	24,515
6848	승용	기아	K5하이브리드	TFE4CBF-S	24,110
6849	승용	기아	K5하이브리드	TFE4CBF-T	27,909
6850	승용	현대	투싼	TL52GD-S-7	22,945
6851	승용	현대	투싼	TL5ABD-S-8	25,227
6852	승용	현대	투싼	TL5ADC-L-8	24,045
6853	승용	어울림네트웍스	스피라(SPIRRA)	U2C27M	79,000
6854	승용	창림모아츠	창림슬로프장애인차	UAFW2-01	39,583
6855	승용	기아	프라이드	UB42BH-L	11,312
6856	승용	기아	프라이드	UB43BH-T	15,661
6857	승용	기아	프라이드	UB53BH-T	14,515
6858	승용	기아	프라이드	UB54AH-S	15,305
6859	승용	현대	i40Saloon	VF4UBE-G	22,347
6860	승용	현대	i40	VF8DBE-G	24,015
6861	승용	기아	K7	VG45BE-G	23,811
6862	승용	현대	에쿠스	VIL5DBC-T	108,131
6863	승용	현대	에쿠스	VIL5HBC-T	132,825
6864	승용	현대	에쿠스	VI-S4EK6AA-2	83,499
6865	승용	현대	에쿠스	VI-S4FK6AA-2	104,130
6866	승용	쌍용	체어맨W	W5DA2-00B	53,201
6867	승용	쌍용	체어맨W	W5DAA-00B	58,774
6868	승용	쌍용	체어맨W	W5EA2-00F	46,056
6869	승용	쌍용	체어맨W	W5GA2-00A	77,885
6870	승용	케이씨모터스	KC자이안트9인승	WA37J	41,864
6871	승용	쌍용	체어맨W리무진	WLEA2-009	72,278
6872	승용	쌍용	체어맨W리무진	WLEA2-00A	66,527
6873	승용	쌍용	체어맨W리무진	WLEA2-00B	70,519
6874	승용	쌍용	체어맨W리무진	WLG2-00B	94,562
6875	승용	현대	뉴아반떼XD	XD-20DC5-A3	14,115
6876	승용	현대	뉴아반떼XD	XD-20DC5-A6	13,460
6877	승용	현대	뉴아반떼XD	XD-20DC5-A7	12,534
6878	승용	현대	뉴아반떼XD	XD-20DC-A3	13,870
6879	승용	현대	뉴아반떼XD	XD-20DC-A6	12,970
6880	승용	현대	뉴그랜저XG	XG-20D-M4	17,865
6881	승용	현대	뉴그랜저XGLPI	XG-27LJ-A2	19,983
6882	승용	기아	K3쿵	YD23AF-S	18,938
6883	승용	기아	K3쿵	YD23AF-T	20,639

연번	차종	제 작 사	차 명	형 식	기준가격
6884	승용	기아	K3쿵	YD23BF-T	19,751
6885	승용	기아	K3	YD42AF-L	12,391
6886	승용	기아	K3	YD42AI-L-5	12,227
6887	승용	기아	K3	YD42BF-T	19,009
6888	승용	기아	K3	YD4BBE-S	22,073
6889	승용	기아	K3	YD4BGI-L	13,714
6890	승용	기아	K3유로	YD52BF-S	16,209
6891	승용	기아	K3유로	YD52BF-T	18,600
6892	승용	현대	쏘나타	YF4LAC-X	12,639
6893	승용	현대	쏘나타	YF4LAD-X	12,592
6894	승용	현대	쏘나타	YF4LBD-XE	15,036
6895	승용	현대	쏘나타	YF4LBF-XE	15,036
6896	승용	현대	쏘나타하이브리드	YFHEV-SA-4150	18,291
6897	승용	기아	카니발하이리무진	YPH91BC-T-O	48,025
6898	승용	한국지엠	말리부2.0TURBO	ZA69X	31,427

## 나. 외국산

(단위 : 천원)

연번	차종	제 작 사	차 명	형 식	기준가격
1	승용	ASTONMARTIN	DB9	AD024A	235,000
2	승용	ASTONMARTIN	DB9Volante	DB9	250,000
3	승용	ASTONMARTIN	DBS	DBS	250,000
4	승용	ASTONMARTIN	Rapide	HDDAJ	237,000
5	승용	ASTONMARTIN	Rapides	DB	257,000
6	승용	ASTONMARTIN	Vanquish	LDCFP	254,545
7	승용	ASTONMARTIN	Vanquish	LMCFU	385,454
8	승용	ASTONMARTIN	Vanquish	PDCGP	309,090
9	승용	ASTONMARTIN	VanquishCoupe	CF	344,000
10	승용	ASTONMARTIN	VanquishVolante	CG	362,000
11	승용	ASTONMARTIN	Vantage	AC243	240,000
12	승용	ASTONMARTIN	Vantage	BF03B	240,000
13	승용	AUDI	A130TDI	8X	25,060
14	승용	AUDI	A1Sportback30TDI	8X	30,098
15	승용	AUDI	A3	GF-8LAQAF	35,360
16	승용	AUDI	A32_0TDI	8V	37,182
17	승용	AUDI	A32_0TFSI	8P	33,537
18	승용	AUDI	A325TDI	8V	29,318
19	승용	AUDI	A335TDI	8V	33,540
20	승용	AUDI	A335TFSI	8V	29,680
21	승용	AUDI	A3Sportback25TDI	8V	30,527
22	승용	AUDI	A3Sportback35TDI	8V	33,540
23	승용	AUDI	A4	E-8DABC	32,038
24	승용	AUDI	A4	GH-8EALT	32,038
25	승용	AUDI	A41_8Turbo	8D	39,909
26	승용	AUDI	A41_8Turbo	8E	40,364
27	승용	AUDI	A42_0T	8E	41,645
28	승용	AUDI	A42_0TDI	8K	36,936
29	승용	AUDI	A42_0TDIQuattro	8K	40,723
30	승용	AUDI	A42_0TFSI	8E	40,364
31	승용	AUDI	A42_0TFSI	8K	41,995
32	승용	AUDI	A42_0TFSI	LDN83G	42,454
33	승용	AUDI	A42_0TFSIQuattro	8E	44,727
34	승용	AUDI	A42_0TFSIQuattro	8K	42,639
35	승용	AUDI	A42_0Turbo	8E	41,645
36	승용	AUDI	A42_0Turbo	GH-8EBGBF	38,678
37	승용	AUDI	A43_0Quattro	8E	59,727
38	승용	AUDI	A43_2FSI	8E	48,954
39	승용	AUDI	A43_2Quattro	8E	65,272
40	승용	AUDI	A430TDI	8K	38,596
41	승용	AUDI	A435TDIquattro	8K	43,105
42	승용	AUDI	A440TFSIquattro	8K	39,200
43	승용	AUDI	A4Cabriolet2_0TFSI	8H	64,213
44	승용	AUDI	A4Cabriolet2_4	8H	63,273
45	승용	AUDI	A52_0TFSIQuattro	8T	51,348
46	승용	AUDI	A540TFSIquattro	8T	50,427
47	승용	AUDI	A5Cabriolet2_0TFSI	8F	62,697
48	승용	AUDI	A5Cabriolet2_0TFSIQuattro	8F	59,600
49	승용	AUDI	A5Cabriolet40TFSIquattro	8F	59,318
50	승용	AUDI	A5Sportback2_0TDIQuattro	8T	48,605
51	승용	AUDI	A5Sportback35TDIquattro	8T	42,982
52	승용	AUDI	A61_8T	4B	49,454
53	승용	AUDI	A62_0TDI	4G	48,707
54	승용	AUDI	A62_0TFSI	4F	52,909

연번	차종	제 작 사	차 명	형 식	기준가격
55	승용	AUDI	A62_0TFSI	4G	53,636
56	승용	AUDI	A62_0TFSIQuattro	4G	49,841
57	승용	AUDI	A62_4	4B	57,090
58	승용	AUDI	A62_4	4F	57,090
59	승용	AUDI	A62_4Avant	4F5	57,090
60	승용	AUDI	A62_4Quattro	4B	50,910
61	승용	AUDI	A62_7TDI	4F	58,272
62	승용	AUDI	A62_7TQuattro	4B	64,725
63	승용	AUDI	A62_8	4B	56,363
64	승용	AUDI	A63_0	GF-4BASNF	66,316
65	승용	AUDI	A63_0Quattro	4B	76,363
66	승용	AUDI	A63_0TDIQuattro	4F	63,454
67	승용	AUDI	A63_0TDIQuattro	4G	55,559
68	승용	AUDI	A63_0TFSIQuattro	4F	62,545
69	승용	AUDI	A63_0TFSIQuattro	4G	55,559
70	승용	AUDI	A63_2	4F	58,727
71	승용	AUDI	A63_2FSI	4F	62,742
72	승용	AUDI	A63_2FSIQuattro	4F	61,999
73	승용	AUDI	A63_2Q	4F	65,172
74	승용	AUDI	A63_2Quattro	4F	60,545
75	승용	AUDI	A63_2S	4F	64,622
76	승용	AUDI	A635TDI	4G	52,240
77	승용	AUDI	A64_2	4F	54,545
78	승용	AUDI	A64_2FSIQuattro	4F	99,090
79	승용	AUDI	A64_2QAWD	4F	99,090
80	승용	AUDI	A64_2Quattro	4F	100,321
81	승용	AUDI	A64_2Quattro	GH-4FBATS	103,636
82	승용	AUDI	A640TDIquattro	4G	59,680
83	승용	AUDI	A640TFSIquattro	4G	60,720
84	승용	AUDI	A645TDIquattro	4G	56,718
85	승용	AUDI	A650TDIquattro	4G	69,840
86	승용	AUDI	A650TFSIquattro	4G	55,302
87	승용	AUDI	A655TDIquattro	4G	74,160
88	승용	AUDI	A6Avant3_0	4F	101,131
89	승용	AUDI	A73_0TDIQuattro	4G	74,373
90	승용	AUDI	A73_0TFSIQuattro	4G	70,285
91	승용	AUDI	A740TFSIquattro	4G	63,209
92	승용	AUDI	A745TDIquattro	4G	68,060
93	승용	AUDI	A750TDIquattro	4G	82,347
94	승용	AUDI	A750TFSIquattro	4G	82,347
95	승용	AUDI	A755TDIquattro	4G	76,955
96	승용	AUDI	A82_8Quattro	4D	82,727
97	승용	AUDI	A83_0LWB	4E	103,000
98	승용	AUDI	A83_0TDIQuattro	4E	109,545
99	승용	AUDI	A83_0TDIQuattro	4H	94,325
100	승용	AUDI	A83_0TFSIQuattro	4H	113,056
101	승용	AUDI	A83_2FSI	4E	107,727
102	승용	AUDI	A83_2FSILWB	4E	107,727
103	승용	AUDI	A83_2FSINWB	4E	106,181
104	승용	AUDI	A83_2FSIQuattro	4E	102,636
105	승용	AUDI	A83_7Quattro	4E	114,031
106	승용	AUDI	A84_2FSIQuattro	4E	127,270
107	승용	AUDI	A84_2FSIQuattro	4H	125,454
108	승용	AUDI	A84_2FSIQuattroLWB	4E	155,090
109	승용	AUDI	A84_2L	A8	122,727
110	승용	AUDI	A84_2Quattro	4E	122,454

연번	차종	제 작 사	차 명	형 식	기준가격
111	승용	AUDI	A84_2Quattro	GH-4EBFMF	127,270
112	승용	AUDI	A84_2QuattroLWB	4E	144,091
113	승용	AUDI	A84_2TDIQuattro	4E	123,730
114	승용	AUDI	A84_2TDIQuattro	4H	108,051
115	승용	AUDI	A850TDIquattro	4H	94,459
116	승용	AUDI	A86_0QuattroLWB	4E	217,181
117	승용	AUDI	A860TDIquattro	4H	111,118
118	승용	AUDI	A8L4_2Q	4E	127,270
119	승용	AUDI	A8L50TDIquattro	4H	109,650
120	승용	AUDI	A8L50TFSIquattro	4H	113,282
121	승용	AUDI	A8L60TDIquattro	4H	119,883
122	승용	AUDI	A8L60TFSIquattro	4H	134,673
123	승용	AUDI	A8LW12quattro	4H	197,620
124	승용	AUDI	A8LWB3_0TDIquattro	4H	105,938
125	승용	AUDI	A8LWB4_0TFSIquattro	4H	121,557
126	승용	AUDI	A8LWB4_2TDIquattro	4H	120,048
127	승용	AUDI	A8LWB6_3FSIquattro	4H	180,998
128	승용	AUDI	AllroadQuattro2_5TDI	4B	71,454
129	승용	AUDI	ALLROADQuattro2_7T	4B	80,636
130	승용	AUDI	Q32_0TDIQuattro	8U	44,745
131	승용	AUDI	Q330TDIquattro	8U	43,879
132	승용	AUDI	Q335TDIquattro	8U	44,427
133	승용	AUDI	Q52_0TDIQuattro	8R	57,820
134	승용	AUDI	Q53_0TDIQuattro	8R	67,620
135	승용	AUDI	Q535TDIquattro	8R	50,705
136	승용	AUDI	Q545TDIquattro	8R	58,959
137	승용	AUDI	Q73_0TDIQuattro	4L	76,336
138	승용	AUDI	Q73_6FSIQuattro	4L	84,545
139	승용	AUDI	Q735TDIquattro	4L	77,318
140	승용	AUDI	Q74_2FSIQuattro	4L	113,182
141	승용	AUDI	Q74_2TDIQuattro	4L	103,827
142	승용	AUDI	Q745TDIquattro	4L	101,245
143	승용	AUDI	R8	42	198,000
144	승용	AUDI	R8	42BYHF	198,000
145	승용	AUDI	R85_2FSIQuattro	42	185,727
146	승용	AUDI	R8Spyder5_2FSIQuattro	42	176,786
147	승용	AUDI	RS4	RS4	132,270
148	승용	AUDI	RS44_2Quattro	8E	132,273
149	승용	AUDI	RS4Avant	8D	132,272
150	승용	AUDI	RS54_2FSIquattro	8T	81,105
151	승용	AUDI	RS74_0TFSIQuattro	4G	136,058
152	승용	AUDI	S3	8L	45,454
153	승용	AUDI	S3	8V	51,377
154	승용	AUDI	S4	8E	78,090
155	승용	AUDI	S43_0TFSIQuattro	8K	64,222
156	승용	AUDI	S44_2Quattro	8E	97,636
157	승용	AUDI	S5	8T	89,800
158	승용	AUDI	S53_0TFSIquattro	8T	67,731
159	승용	AUDI	S54_2Quattro	8T	99,909
160	승용	AUDI	S64_0TFSIquattro	4G	90,456
161	승용	AUDI	S65_2FSIQuattro	4F	141,727
162	승용	AUDI	S6Quattro	4F	141,727
163	승용	AUDI	S74_0TFSIQuattro	4G	96,514
164	승용	AUDI	S8	4H	148,090
165	승용	AUDI	S84_0TFSIquattro	4H	134,158
166	승용	AUDI	S85_2FSIQuattro	4E	167,909

연번	차종	제 작 사	차 명	형 식	기준가격
167	승용	AUDI	SQ53.0TDIQuattro	8R	79,000
168	승용	AUDI	TT1.8Turbo	8N	52,687
169	승용	AUDI	TT1.8TurboRoadster	8N	54,909
170	승용	AUDI	TT3.2Roadster	RD38J	69,363
171	승용	AUDI	TTC3.2Quattro	8J	68,000
172	승용	AUDI	TTC3.2Quattro	8N	68,000
173	승용	AUDI	TTCoupe2.0TFSI	8J	56,819
174	승용	AUDI	TTCoupe2.0TFSIQuattro	8J	46,293
175	승용	AUDI	TTRoadster1.8T	8N	52,000
176	승용	AUDI	TTRoadster2.0TFSI	8J	61,363
177	승용	AUDI	TTRoadster2.0TFSIquattro	8J	48,529
178	승용	AUDI	TTSCoupeQuattro	8J	69,545
179	승용	AUDI	TTSRoadsterQuattro	8J	65,700
180	승용	BENTLEY	ArnageFinalSeries	LF	490,909
181	승용	BENTLEY	ArnageRL	LE	490,909
182	승용	BENTLEY	BentleyContinentalGT3R	3W	343,636
183	승용	BENTLEY	BentleyContinentalGTV8	3W	222,727
184	승용	BENTLEY	BentleyContinentalGTV8Convertible	3W	247,272
185	승용	BENTLEY	BentleyContinentalGTV8S	3W	245,454
186	승용	BENTLEY	BentleyFlyingSpurV8	3W	233,636
187	승용	BENTLEY	BentleyFlyingSpurW12	3W	266,363
188	승용	BENTLEY	ContinentalCoupeGTSpeed	3W	257,272
189	승용	BENTLEY	ContinentalCoupeGTV8	3W	209,090
190	승용	BENTLEY	ContinentalFlyingSpur	BBE	249,917
191	승용	BENTLEY	ContinentalFlyingSpur	BE53W	249,917
192	승용	BENTLEY	ContinentalFlyingSpur	BR53W	249,917
193	승용	BENTLEY	ContinentalFlyingSpur	BR93W	249,917
194	승용	BENTLEY	ContinentalFlyingSpur6.0	3W	258,182
195	승용	BENTLEY	ContinentalFlyingSpurSpeed	3W	262,306
196	승용	BENTLEY	ContinentalGT	3W345A	245,000
197	승용	BENTLEY	ContinentalGT	CE63W	241,817
198	승용	BENTLEY	ContinentalGT	CR63W	255,272
199	승용	BENTLEY	ContinentalGT	GTCoupe	254,545
200	승용	BENTLEY	ContinentalGT6.0	3W	255,272
201	승용	BENTLEY	ContinentalGTC	DE23W	260,627
202	승용	BENTLEY	ContinentalGTC6.0	3W	260,627
203	승용	BENTLEY	ContinentalGTCV8	3W	234,545
204	승용	BENTLEY	ContinentalGTSpeed	3W	253,636
205	승용	BENTLEY	ContinentalSupersports	3W	340,909
206	승용	BENTLEY	Mulsanne	3Y	443,636
207	승용	BMW	318	318	42,818
208	승용	BMW	320	320	41,181
209	승용	BMW	330	330	70,272
210	승용	BMW	520	520	54,727
211	승용	BMW	525	525	78,636
212	승용	BMW	118d	1C11	31,273
213	승용	BMW	120d	UR31	31,491
214	승용	BMW	135i	135i	44,000
215	승용	BMW	1MCoupe	UR91	57,879
216	승용	BMW	1SeriesSport	1C31	32,182
217	승용	BMW	1SeriesUrban	1C11	29,545
218	승용	BMW	220dCoupe	1H11	41,538
219	승용	BMW	318Ci	318Ci	42,855
220	승용	BMW	318i	318i	38,000
221	승용	BMW	318iSA	318iSA	39,600
222	승용	BMW	320d	3D31	40,455

연번	차종	제 작 사	차 명	형 식	기준가격
223	승용	BMW	320d	PN31	38,672
224	승용	BMW	320d	PN35	42,580
225	승용	BMW	320d	PP15	41,100
226	승용	BMW	320dED	PP51	36,465
227	승용	BMW	320dGranTurismo	3Y31	43,455
228	승용	BMW	320dTouring	3K31	39,182
229	승용	BMW	320dxDrive	3D51	43,364
230	승용	BMW	320dxDriveGranTurismo	3Y51	42,425
231	승용	BMW	320dxDriveTouring	3K51	39,455
232	승용	BMW	320i	3B11	38,455
233	승용	BMW	320i	PG51	37,452
234	승용	BMW	320i	PG55	37,910
235	승용	BMW	320iA	320iA	45,000
236	승용	BMW	323i	323i	44,372
237	승용	BMW	325Ci	325C	64,775
238	승용	BMW	325CiC	325CiC	69,090
239	승용	BMW	325d	3D71	46,273
240	승용	BMW	325i	325i	53,636
241	승용	BMW	328i	328i	51,181
242	승용	BMW	328i	3C11	44,145
243	승용	BMW	328iConvertible	328i Convertible	55,637
244	승용	BMW	328iConvertible	DW71	52,800
245	승용	BMW	328iGranTurismo	3X31	41,226
246	승용	BMW	330Ci	330Ci	72,182
247	승용	BMW	330CiC	330CiC	86,545
248	승용	BMW	330i	330i	62,545
249	승용	BMW	335i	PM71	68,883
250	승용	BMW	335i	PM75	78,200
251	승용	BMW	335i	VB71	73,726
252	승용	BMW	335i	WL73	72,636
253	승용	BMW	335iConvertible	DX71	72,636
254	승용	BMW	335iConvertible	WL71	77,402
255	승용	BMW	420dCoupe	3P11	41,860
256	승용	BMW	420dGranCoupe	4B51	48,273
257	승용	BMW	420dxDriveCoupe	3P31	47,909
258	승용	BMW	420dxDriveGranCoupe	4B71	51,909
259	승용	BMW	420iCoupe	3N11	41,636
260	승용	BMW	420iGranCoupe	4A11	43,091
261	승용	BMW	428iConvertible	3V71	63,818
262	승용	BMW	428iCoupe	3N71	48,386
263	승용	BMW	435dxDriveGranCoupe	4G11	63,563
264	승용	BMW	520d	5C31	51,727
265	승용	BMW	520d	FW11	56,728
266	승용	BMW	520d	NX31	54,091
267	승용	BMW	520dTouring	5J31	52,283
268	승용	BMW	520dTouring	MX11	51,034
269	승용	BMW	520dxDrive	5B91	55,364
270	승용	BMW	520i	520i	54,000
271	승용	BMW	520i	NT11	54,454
272	승용	BMW	520i	XG11	52,027
273	승용	BMW	520iA	520iA	59,000
274	승용	BMW	523CL	523CL	61,909
275	승용	BMW	523i	523i	58,200
276	승용	BMW	523i	FP31	58,000
277	승용	BMW	523iA	523iA	66,000
278	승용	BMW	525d	5C71	55,636

연번	차종	제 작 사	차 명	형 식	기준가격
279	승용	BMW	525d	XA31	52,000
280	승용	BMW	525dxDrive	5C91	66,273
281	승용	BMW	525dxDrive	XA11	59,455
282	승용	BMW	525dxDriveTouring	5J91	59,563
283	승용	BMW	525dxDriveTouring	XB91	60,218
284	승용	BMW	525i	525i	63,946
285	승용	BMW	525i	NA53	63,663
286	승용	BMW	525i	NE51	52,889
287	승용	BMW	528i	528i	62,545
288	승용	BMW	528i	5A51	52,545
289	승용	BMW	528i	FR11	61,728
290	승용	BMW	528i	NU53	62,640
291	승용	BMW	528i	XG31	55,500
292	승용	BMW	528iA	528iA	72,545
293	승용	BMW	528ixDrive	5A71	58,000
294	승용	BMW	528ixDrive	XH31	58,900
295	승용	BMW	530C	530C	69,977
296	승용	BMW	530dxDrive	5D31	71,091
297	승용	BMW	530iC	530iC	81,180
298	승용	BMW	530Xi	530Xi	58,181
299	승용	BMW	535d	5D51	78,363
300	승용	BMW	535d	FW71	83,345
301	승용	BMW	535d	NX91	81,158
302	승용	BMW	535d	XA71	74,636
303	승용	BMW	535i	535i	75,518
304	승용	BMW	535i	FR71	87,640
305	승용	BMW	535i	NW13	50,784
306	승용	BMW	535iGT	SN21	61,600
307	승용	BMW	535iGTxDrive	SP21	64,700
308	승용	BMW	535ixDrive	5B31	79,818
309	승용	BMW	535ixDrive	FU71	80,200
310	승용	BMW	535Xi	535Xi	71,390
311	승용	BMW	535Xi	NV93	59,090
312	승용	BMW	540i	540i	86,818
313	승용	BMW	550ixDrive	FU91	93,300
314	승용	BMW	640dxDriveGranCoupe	6A81	91,273
315	승용	BMW	640iConvertible	LW71	99,144
316	승용	BMW	640iGranCoupe	6A01	75,727
317	승용	BMW	645Ci	645Ci	138,246
318	승용	BMW	650i	650i	157,090
319	승용	BMW	650i	EK13	116,363
320	승용	BMW	650iConvertible	YP91	115,000
321	승용	BMW	728i	728	85,454
322	승용	BMW	730d	KM21	88,100
323	승용	BMW	730d	YC21	91,091
324	승용	BMW	730dxDrive	YC41	98,091
325	승용	BMW	730Ld	KM41	102,218
326	승용	BMW	730Ld	YG41	107,455
327	승용	BMW	730Li	730Li	109,173
328	승용	BMW	735i	735i	110,000
329	승용	BMW	735Li	735Li	120,000
330	승용	BMW	740d	YC81	108,363
331	승용	BMW	740dxDrive	YB01	106,091
332	승용	BMW	740i	KA41	112,728
333	승용	BMW	740i	YA61	103,818
334	승용	BMW	740Li	740Li	133,000



연번	차종	제 작 사	차 명	형 식	기준가격
335	승용	BMW	740Li	KB41	120,000
336	승용	BMW	740Li	YE41	105,527
337	승용	BMW	745i	745i	145,450
338	승용	BMW	745i	GL61	143,285
339	승용	BMW	745Li	745Li	151,363
340	승용	BMW	750iSE	75iLSE	159,588
341	승용	BMW	750LdxDrive	YF61	133,890
342	승용	BMW	750Li	750Li	160,000
343	승용	BMW	750Li	HN83	160,000
344	승용	BMW	750Li	KB81	159,819
345	승용	BMW	750Li	YE81	130,764
346	승용	BMW	750LixDrive	KC81	131,506
347	승용	BMW	750LixDrive	YF81	140,636
348	승용	BMW	760Li	760Li	212,000
349	승용	BMW	760Li	KB01	233,636
350	승용	BMW	760Li	YG01	228,393
351	승용	BMW	850iA	850iA	144,689
352	승용	BMW	ActiveE	UP31	66,870
353	승용	BMW	ActiveHybrid7	KX81	144,437
354	승용	BMW	ActiveTourer	2C11	38,097
355	승용	BMW	AlpinaB5	B5	136,363
356	승용	BMW	AlpinaB7	B7	254,545
357	승용	BMW	AlpinaB7L	B7L	271,818
358	승용	BMW	BMW118d	1C11	27,639
359	승용	BMW	BMW118d	1S51	29,636
360	승용	BMW	BMW120d	1S71	39,909
361	승용	BMW	BMW220dCoupe	2G71	37,890
362	승용	BMW	BMW320d	3D31	36,575
363	승용	BMW	BMW320dGranTurismo	3Y31	43,333
364	승용	BMW	BMW320dTouring	3K31	45,504
365	승용	BMW	BMW320dxDrive	3D51	38,708
366	승용	BMW	BMW320dxDriveGranTurismo	3Y51	45,557
367	승용	BMW	BMW320i	3B11	35,432
368	승용	BMW	BMW325d	3D71	44,211
369	승용	BMW	BMW328i	3C11	45,435
370	승용	BMW	BMW420dCoupe	3P11	43,415
371	승용	BMW	BMW420dCoupe	4P71	45,182
372	승용	BMW	BMW420dGranCoupe	4B51	44,415
373	승용	BMW	BMW420dxDriveCoupe	3P31	45,636
374	승용	BMW	BMW420dxDriveCoupe	4P91	47,727
375	승용	BMW	BMW420dxDriveGranCoupe	4B71	51,614
376	승용	BMW	BMW420dxDriveGranCoupe	4F11	49,545
377	승용	BMW	BMW420iGranCoupe	4A11	44,322
378	승용	BMW	BMW428iConvertible	3V71	60,395
379	승용	BMW	BMW428iCoupe	3N71	51,432
380	승용	BMW	BMW435dxDriveGranCoupe	4G11	66,522
381	승용	BMW	BMW528i	5A51	50,595
382	승용	BMW	BMW528ixDrive	5A71	54,446
383	승용	BMW	BMW530dxDrive	5D31	61,515
384	승용	BMW	BMW640dxDriveGranCoupe	6A81	81,340
385	승용	BMW	BMW640iGranCoupe	6A01	75,563
386	승용	BMW	BMW730dxDrive	YC41	92,286
387	승용	BMW	BMW730Ld	YG41	100,181
388	승용	BMW	BMW740dxDrive	YB01	99,222
389	승용	BMW	BMW740Li	YE41	107,442
390	승용	BMW	BMW750LdxDrive	YF61	124,545

연번	차종	제 작 사	차 명	형 식	기준가격
391	승용	BMW	BMW750LixDrive	YF81	134,423
392	승용	BMW	BMWActiveTourer	2C11	34,361
393	승용	BMW	BMWGranTurismo30dxDrive	5N61	69,182
394	승용	BMW	BMWGranTurismo35ixDrive	5M41	65,000
395	승용	BMW	BMWGranTurismoEfficientDynamicsEdition	5N21	60,636
396	승용	BMW	BMWi3	1Z21	51,364
397	승용	BMW	BMWi8	2Z21	181,727
398	승용	BMW	BMWM3	3C91	94,909
399	승용	BMW	BMWM4Convertible	3U91	103,545
400	승용	BMW	BMWM4Coupe	3R91	84,909
401	승용	BMW	BMWM5	FV91	102,545
402	승용	BMW	BMWM550dxDrive	5D91	82,455
403	승용	BMW	BMW1xDrive18d	VP71	36,516
404	승용	BMW	BMW1xDrive20d	VP91	38,433
405	승용	BMW	BMW3xDrive20d	WZ51	58,091
406	승용	BMW	BMW3xDrive30d	WY51	60,818
407	승용	BMW	BMW4xDrive20d	XX11	59,273
408	승용	BMW	BMW4xDrive30d	XX31	69,303
409	승용	BMW	BMW5M	KT61	127,273
410	승용	BMW	BMW5M50d	KS81	110,423
411	승용	BMW	BMW5xDrive30d	KS41	79,909
412	승용	BMW	BMW5xDrive40d	KS61	101,273
413	승용	BMW	BMW6M	KW81	130,455
414	승용	BMW	BMW6M50d	KV61	120,559
415	승용	BMW	BMW6xDrive30d	KV21	89,000
416	승용	BMW	BMW6xDrive40d	KV41	104,455
417	승용	BMW	BMWZ4sDrive28i	LL51	60,091
418	승용	BMW	BMWZ4sDrive35is	LM11	67,091
419	승용	BMW	GranTurismo30d	5N41	66,000
420	승용	BMW	GranTurismo30d	5N61	64,762
421	승용	BMW	GranTurismo30dxDrive	5N61	74,091
422	승용	BMW	GranTurismo35ixDrive	5M41	71,091
423	승용	BMW	GranTurismoEfficientDynamicsEdition	5N21	62,636
424	승용	BMW	GT30d	XC61	66,091
425	승용	BMW	GT30dxDrive	XC21	70,273
426	승용	BMW	GT50ixDrive	SP41	96,569
427	승용	BMW	GTEfficientDynamicsEdition	XC01	57,909
428	승용	BMW	i3	1Z21	57,636
429	승용	BMW	M3	3C91	94,823
430	승용	BMW	M3	KG91	73,600
431	승용	BMW	M3	M3	92,000
432	승용	BMW	M3	WD91	91,181
433	승용	BMW	M3Convertible	DX91	90,231
434	승용	BMW	M4Convertible	3U91	103,545
435	승용	BMW	M4Coupe	3R91	94,746
436	승용	BMW	M5	FV91	113,091
437	승용	BMW	M5	M5	125,363
438	승용	BMW	M530JahreEdition	FV91	140,863
439	승용	BMW	M550dxDrive	5D91	111,727
440	승용	BMW	M6	EH50	150,000
441	승용	BMW	M6	M6	168,181
442	승용	BMW	M6Convertible	LZ9C	173,637
443	승용	BMW	M6Coupe	LX91	136,073
444	승용	BMW	M6GranCoupe	6C91	145,600
445	승용	BMW	MINICooper	Cooper	31,545
446	승용	BMW	MINICooper	MF33	31,545

연번	차종	제 작 사	차 명	형 식	기준가격
447	승용	BMW	MINICooper	RA32	30,454
448	승용	BMW	MINICooper	RC33	30,909
449	승용	BMW	MINICooper	RE31	34,000
450	승용	BMW	MINICooper	SU31	23,545
451	승용	BMW	MINICooper	XM51	27,182
452	승용	BMW	MINICooperClubman	ML31	32,728
453	승용	BMW	MINICooperClubman	ZF31	30,182
454	승용	BMW	MINICooperConvertible	MR31	35,800
455	승용	BMW	MINICooperConvertible	ZN31	29,091
456	승용	BMW	MINICooperCountryman	ZB31	35,455
457	승용	BMW	MINICooperCoupe	SX11	33,800
458	승용	BMW	MINICooperD	SW51	27,536
459	승용	BMW	MINICooperD	XN31	29,455
460	승용	BMW	MINICooperDClubman	XE51	30,455
461	승용	BMW	MINICooperDCountryman	XD31	33,394
462	승용	BMW	MINICooperDCountrymanALL4	XD51	35,727
463	승용	BMW	MINICooperDfive-door	XT31	31,727
464	승용	BMW	MINICooperDPaceman	RS11	34,372
465	승용	BMW	MINICooperDPacemanALL4	RS31	35,181
466	승용	BMW	MINICooperfive-door	XS51	28,091
467	승용	BMW	MINICooperRoadster	SY11	28,364
468	승용	BMW	MINICooperS	MF16S	31,818
469	승용	BMW	MINICooperS	MF71	36,066
470	승용	BMW	MINICooperS	MF735	36,091
471	승용	BMW	MINICooperS	SV31	33,182
472	승용	BMW	MINICooperS	XM71	38,545
473	승용	BMW	MINICooperS	XP71	35,545
474	승용	BMW	MINICooperSClubman	MM31	37,345
475	승용	BMW	MINICooperSClubman	ZG31	32,545
476	승용	BMW	MINICooperSClubmanJCW	MM31	37,273
477	승용	BMW	MINICooperSConvertible	MS31	40,308
478	승용	BMW	MINICooperSConvertible	ZP31	37,451
479	승용	BMW	MINICooperSConvertibleJCW	MS31	41,727
480	승용	BMW	MINICooperSCountryman	ZC31	40,958
481	승용	BMW	MINICooperSCountrymanALL4	ZC51	46,522
482	승용	BMW	MINICooperSCoupe	SX31	30,545
483	승용	BMW	MINICooperSD	SW71	32,723
484	승용	BMW	MINICooperSD	XN91	36,818
485	승용	BMW	MINICooperSDClubman	ZH71	35,364
486	승용	BMW	MINICooperSDCountryman	ZB71	36,364
487	승용	BMW	MINICooperSDCountrymanALL4	ZD71	40,182
488	승용	BMW	MINICooperSDCoupe	SX71	31,491
489	승용	BMW	MINICooperSDfive-door	XT71	40,818
490	승용	BMW	MINICooperSDPaceman	RS71	39,191
491	승용	BMW	MINICooperSDPacemanALL4	RS91	41,606
492	승용	BMW	MINICooperSDfive-door	XU31	39,455
493	승용	BMW	MINICooperSJCW	CooperSJCW	41,181
494	승용	BMW	MINICooperSJCW	MF71	41,181
495	승용	BMW	MINICooperSJCWCOUNTRYMANALL4	XD11	46,455
496	승용	BMW	MINICooperSRoadster	SY31	36,091
497	승용	BMW	MINIJohnCooperWorks	SU91	36,364
498	승용	BMW	MINIJohnCooperWorksCoupe	SX91	38,273
499	승용	BMW	X1xDrive18d	VP11	36,500
500	승용	BMW	X1xDrive18d	VP71	40,909
501	승용	BMW	X1xDrive20d	VP31	43,900
502	승용	BMW	X1xDrive20d	VP91	45,455

연번	차종	제 작 사	차 명	형 식	기준가격
503	승용	BMW	X1xDrive23d	VP51	47,600
504	승용	BMW	X1xDrive25d	VM71	53,818
505	승용	BMW	X32,5	X32,5i	51,663
506	승용	BMW	X33,0d	F25	63,727
507	승용	BMW	X33,0i	X33,0i	58,636
508	승용	BMW	X3xDrive20d	PE11	52,273
509	승용	BMW	X3xDrive20d	WY31	52,273
510	승용	BMW	X3xDrive20d	WZ51	58,111
511	승용	BMW	X3xDrive20i	WX31	49,000
512	승용	BMW	X3xDrive28i	WX91	56,620
513	승용	BMW	X3xDrive30d	PD91	60,727
514	승용	BMW	X3xDrive30d	WY51	61,320
515	승용	BMW	X3xDrive35d	WY71	59,782
516	승용	BMW	X4xDrive20d	XX11	59,295
517	승용	BMW	X4xDrive30d	XX31	63,200
518	승용	BMW	X53,0	X53,0	86,000
519	승용	BMW	X53,0i	X53,0i	79,454
520	승용	BMW	X53,0si	FE43	80,818
521	승용	BMW	X54,4	X54,4	108,636
522	승용	BMW	X54,4i	X54,4i	108,640
523	승용	BMW	X5M	GY01	141,090
524	승용	BMW	X5M50d	KS81	120,586
525	승용	BMW	X5xDrive30d	FF41	80,000
526	승용	BMW	X5xDrive30d	KS41	85,273
527	승용	BMW	X5xDrive30d	ZW41	73,909
528	승용	BMW	X5xDrive30i	FE41	82,023
529	승용	BMW	X5xDrive35i	ZV41	73,500
530	승용	BMW	X5xDrive35i	ZV4C	63,158
531	승용	BMW	X5xDrive40d	KS61	101,300
532	승용	BMW	X5xDrive40d	ZW61	87,000
533	승용	BMW	X5xDrive50i	ZV81	91,300
534	승용	BMW	X63,0d	FG61	85,363
535	승용	BMW	X6M	GZ01	143,545
536	승용	BMW	X6M50d	FH81	106,909
537	승용	BMW	X6M50d	KV61	128,181
538	승용	BMW	X6xDrive30d	FG61	81,600
539	승용	BMW	X6xDrive30d	FH61	76,455
540	승용	BMW	X6xDrive30d	KV21	89,024
541	승용	BMW	X6xDrive35i	FG21	82,159
542	승용	BMW	X6xDrive40d	FH01	86,364
543	승용	BMW	X6xDrive40d	KV41	104,440
544	승용	BMW	X6xDrive50i	FG81	116,020
545	승용	BMW	Z32,2	Z32,2	52,727
546	승용	BMW	Z42,5	Z42,5	61,363
547	승용	BMW	Z43,0	Z43,0	71,000
548	승용	BMW	Z43,0i	BT51	61,363
549	승용	BMW	Z43,0i	Z43,0i	73,636
550	승용	BMW	Z43,0si	Z43,0si	71,913
551	승용	BMW	Z4sDrive28i	LL51	58,091
552	승용	BMW	Z4sDrive30i	LM51	65,575
553	승용	BMW	Z4sDrive35i	LM71	64,909
554	승용	BMW	Z4sDrive35is	LM11	68,909
555	승용	CHRYSLER	200	UF	34,346
556	승용	CHRYSLER	300C	LX	45,361
557	승용	CHRYSLER	300C	LX35	52,575
558	승용	CHRYSLER	300CAWD	LX	50,727

연번	차종	제 작 사	차 명	형 식	기준가격
559	승용	CHRYSLER	300Hearse	KDT-10-35C	70,168
560	승용	CHRYSLER	300CLimousine	CCAAG	110,000
561	승용	CHRYSLER	300CLimousine	KA53G	70,000
562	승용	CHRYSLER	300CLimousine	LK57	110,000
563	승용	CHRYSLER	300CLimousine	LX35	75,500
564	승용	CHRYSLER	300CSRT	LE	80,364
565	승용	CHRYSLER	300CSRT8	LX	55,909
566	승용	CHRYSLER	300Limousine	CA5CV	76,000
567	승용	CHRYSLER	300M	LR	47,272
568	승용	CHRYSLER	300Touring	HAB3G	39,393
569	승용	CHRYSLER	300Touring	KA53G	47,909
570	승용	CHRYSLER	Crossfire	ZH	43,796
571	승용	CHRYSLER	DodgeCaliber	PM	23,647
572	승용	CHRYSLER	DodgeChallenger	CJ5DT	37,250
573	승용	CHRYSLER	DodgeDurango	HB58	46,727
574	승용	CHRYSLER	DodgeGrandCaravan	SE	29,585
575	승용	CHRYSLER	DodgeNitro	KA	38,000
576	승용	CHRYSLER	DodgeVan	B2500	59,090
577	승용	CHRYSLER	EagleTalon	TSI	36,948
578	승용	CHRYSLER	GrandVoyager	RG	46,454
579	승용	CHRYSLER	GrandVoyager	RT	49,719
580	승용	CHRYSLER	Intrepid	ES	34,294
581	승용	CHRYSLER	JeepCherokee	KL	48,000
582	승용	CHRYSLER	JeepCherokee2,4	KL	39,364
583	승용	CHRYSLER	JeepCherokee24	KL	38,511
584	승용	CHRYSLER	JeepCommander	XH	58,636
585	승용	CHRYSLER	JeepCompass	MK	28,636
586	승용	CHRYSLER	JeepGrandCherokee	WH	52,636
587	승용	CHRYSLER	JeepGrandCherokee	WJ	45,818
588	승용	CHRYSLER	JeepGrandCherokee	WK	65,364
589	승용	CHRYSLER	JeepNitro	KA	29,152
590	승용	CHRYSLER	JeepPatriot	PK	27,959
591	승용	CHRYSLER	JeepRenegade	BU	38,091
592	승용	CHRYSLER	JeepRenegade24	BU	25,643
593	승용	CHRYSLER	JeepWrangler	JK72	40,364
594	승용	CHRYSLER	JeepWrangler	JK74	42,182
595	승용	CHRYSLER	JeepWrangler2,8	JK74	44,909
596	승용	CHRYSLER	JeepWrangler3,6	JK72	33,091
597	승용	CHRYSLER	JeepWrangler36	JK72	33,296
598	승용	CHRYSLER	JeepWranglerRubicon	HJWFG	28,369
599	승용	CHRYSLER	JeepWranglerRubicon	JK74	42,182
600	승용	CHRYSLER	JeepWranglerRubicon	JKJS74	42,636
601	승용	CHRYSLER	JeepWranglerSahara	JK74	45,818
602	승용	CHRYSLER	Neon	PL	12,700
603	승용	CHRYSLER	Pacifica	CS	51,363
604	승용	CHRYSLER	PTCruiser	PT	27,000
605	승용	CHRYSLER	Roadstar	NA8CE	53,545
606	승용	CHRYSLER	Sebring	EL55U	32,636
607	승용	CHRYSLER	Sebring	JR	32,727
608	승용	CHRYSLER	Sebring	JS	31,090
609	승용	CHRYSLER	SebringConvertible	JSC	32,495
610	승용	CHRYSLER	SEBRINGLxi	CYR256	32,382
611	승용	CHRYSLER	TownAndCountry	HR64	49,535
612	승용	CITROEN	C2	JMKFV	31,064
613	승용	CITROEN	C3Pluriel	GH-A42NFU	32,636
614	승용	CITROEN	C52,0L16V	DC-RFN-F	36,637

연번	차종	제 작 사	차 명	형 식	기준가격
615	승용	CITROEN	CitreonC4Picasso2,0Blue-HDi	3DAH	38,090
616	승용	CITROEN	DS31_4e-HDi	SA	26,272
617	승용	CITROEN	DS31_6e-HDi	SA	25,364
618	승용	CITROEN	DS31_6e-HDiCabriolet	SB	29,455
619	승용	CITROEN	DS316eHDi	SA	22,724
620	승용	CITROEN	DS316eHDiCabriolet	SB	27,578
621	승용	CITROEN	DS41_6e-HDi	NX	27,182
622	승용	CITROEN	DS42_0HDi	NX	31,091
623	승용	CITROEN	DS52_0HDi	KF	41,727
624	승용	CITROEN	GrandC4Picasso2,0Blue-HDi	3AAH	42,182
625	승용	CITROEN	Xantia	E-X1RF	30,316
626	승용	CITROEN	XantiaEstate	X1-5E	29,091
627	승용	CITROEN	XMV6	Y4-TR	54,181
628	승용	DAIHATSU	Copen	DBA-L881K	16,969
629	승용	DAIHATSU	Copen	DBALA400K	26,181
630	승용	DAIHATSU	Copen	DBA-LA400K	26,000
631	승용	DAIHATSU	Copen	L880K	24,000
632	승용	DAIHATSU	Copen	LA400K	25,192
633	승용	DAIHATSU	Materia	DBA-M402S	15,300
634	승용	DAIHATSU	Materia	GM402	15,991
635	승용	DAIHATSU	MateriaM402	M402	15,991
636	승용	DAIHATSU	Miracocoa	DAIHATSU	20,000
637	승용	DAIHATSU	Miracocoa	L675S	22,500
638	승용	DAIHATSU	Terios	GJ522	20,000
639	승용	DAIHATSU	Travis	DBA-L651S	15,000
640	승용	DAIHATSU	Travis	L651S	13,715
641	승용	FERRARI	458Italia	458	344,545
642	승용	FERRARI	458Italia	F142ABE	339,090
643	승용	FERRARI	458Speciale	F142ABL	392,727
644	승용	FERRARI	458SpecialeA	F142ADL	440,909
645	승용	FERRARI	458Spider	F142ADE	409,090
646	승용	FERRARI	599GTBFiorano	F141ABE	472,727
647	승용	FERRARI	599GTBFiorano	F141BE	390,910
648	승용	FERRARI	599GTO	F141ABL	600,636
649	승용	FERRARI	612Scaglietti	F137	414,902
650	승용	FERRARI	612Scaglietti	F137BE	400,000
651	승용	FERRARI	California	F149BDEB	344,136
652	승용	FERRARI	California	F149BDEL	358,263
653	승용	FERRARI	California	F149CDEL	318,181
654	승용	FERRARI	CaliforniaT	F149DDEL	282,091
655	승용	FERRARI	F12Berlinetta	F152ABE	454,545
656	승용	FERRARI	F355	F355B	172,248
657	승용	FERRARI	F355	GTS	172,248
658	승용	FERRARI	F360	COUPE	254,545
659	승용	FERRARI	F430	F131EBE	264,462
660	승용	FERRARI	F430	F430	267,272
661	승용	FERRARI	F430Spider	F131EDE	313,637
662	승용	FERRARI	FF	F151ALE	422,726
663	승용	FIAT	500	CFFCR	27,273
664	승용	FIAT	500	CFFER	39,091
665	승용	FIAT	500	CFFFH	31,364
666	승용	FIAT	500	FF	21,688
667	승용	FIAT	5001_2	AXA1A	25,000
668	승용	FIAT	500C	FF	24,454
669	승용	FIAT	500CAbarth	AXF11	36,363
670	승용	FIAT	Freemont	JF	32,636

연번	차종	제 작 사	차 명	형 식	기준가격
671	승용	FORD	Aviator	U88H	53,636
672	승용	FORD	Escape	C5209AWD	29,403
673	승용	FORD	Escape	C520-9-AWD	29,364
674	승용	FORD	Escape	C520-X-AWD	30,000
675	승용	FORD	Escape	C520XFWD	25,772
676	승용	FORD	Escape	C520-X-FWD	26,273
677	승용	FORD	Escape	U03Z	24,910
678	승용	FORD	Escape	U041	30,000
679	승용	FORD	Escape	U04B	26,818
680	승용	FORD	Escape	U92Z	27,000
681	승용	FORD	Escape	U93	29,000
682	승용	FORD	Escape	U94	31,265
683	승용	FORD	Explorer	EXP	45,455
684	승용	FORD	Explorer	FWD	38,000
685	승용	FORD	Explorer	U34	40,909
686	승용	FORD	Explorer	U75	40,435
687	승용	FORD	Explorer23AWD	U502HAWD	50,222
688	승용	FORD	ExplorerSportTrack	U53	36,415
689	승용	FORD	Fiesta	JH1	32,500
690	승용	FORD	FiveHundred	P25	35,455
691	승용	FORD	FiveHundred	P28	38,455
692	승용	FORD	Flex	HK6DT	60,784
693	승용	FORD	Focus	FCSH	23,117
694	승용	FORD	Focus	FCSHMU	14,600
695	승용	FORD	Focus	FCSHU	23,769
696	승용	FORD	Focus	FCSMU	14,000
697	승용	FORD	Focus	FCSU	23,197
698	승용	FORD	Focus2.0TDCi	C346-TX-HB	25,909
699	승용	FORD	Focus2.0TDCi	C346-TX-NB	26,818
700	승용	FORD	Focus2.0TDCi	C346-UF-HB	24,909
701	승용	FORD	Focus2.0TDCi	C346-UF-NB	24,455
702	승용	FORD	FreeStyle	K06	42,750
703	승용	FORD	Fusion	CD3919FWD	28,511
704	승용	FORD	Fusion	CD391-9-FWD	29,682
705	승용	FORD	Fusion	CD391-X-FWD	29,045
706	승용	FORD	Fusion	FUS	25,812
707	승용	FORD	Fusion	FUSN	25,046
708	승용	FORD	FusionHybrid	FUSHEV	36,834
709	승용	FORD	LincolnLimousine	120	113,636
710	승용	FORD	LincolnLimousineHearse	M88	109,090
711	승용	FORD	LincolnLS	M86	44,545
712	승용	FORD	LincolnLS	M87	40,910
713	승용	FORD	LincolnMKC2.0AWD	C489-9-AWD	42,727
714	승용	FORD	LincolnMKS	M93	43,636
715	승용	FORD	LincolnMKS3.5AWD	D385-T-AWD	48,455
716	승용	FORD	LincolnMKTHearse	MJ5LK	72,728
717	승용	FORD	LincolnMKX	J8J	43,636
718	승용	FORD	LincolnMKX	U88	49,000
719	승용	FORD	LincolnMKXHearse	SJ-J8J5-7200	68,182
720	승용	FORD	LincolnMKXHearse	SJ-J8J5-7400	70,910
721	승용	FORD	LincolnMKXHearse	SJ-J8J5-7500	69,545
722	승용	FORD	LincolnMKXHearse	SJ-J8J9-8200	77,272
723	승용	FORD	LincolnMKXHearse	SJ-J8J9-8500	81,819
724	승용	FORD	LincolnMKZ	CD5339FWD	42,375
725	승용	FORD	LincolnMKZ	CD533-9-FWD	42,545
726	승용	FORD	LincolnMKZ	M26	30,200

연번	차종	제 작 사	차 명	형 식	기준가격
727	승용	FORD	LincolnMKZ20AWD	CD5339AWD	43,415
728	승용	FORD	LincolnMKZHybrid	CD533-U-HEV	45,273
729	승용	FORD	LincolnNavigator	NAVIGATOR	40,660
730	승용	FORD	LincolnNavigatorLimousine	CN311	81,818
731	승용	FORD	LincolnTaurusHearse	SJ-FWD-7200	65,455
732	승용	FORD	LincolnTownCar	M82	54,546
733	승용	FORD	LincolnTownCar	M85	57,273
734	승용	FORD	LincolnTownCar	M85W	69,090
735	승용	FORD	LincolnTownCarHearse	BL8CW	100,000
736	승용	FORD	LincolnTownCarHearse	BL8FW	90,909
737	승용	FORD	LincolnTownCarHearse	DS-LTSF700-STD	95,454
738	승용	FORD	LincolnTownCarHearse	FM88W	87,056
739	승용	FORD	LincolnTownCarHearse	HM82W	90,909
740	승용	FORD	LincolnTownCarHearse	K-M82	68,181
741	승용	FORD	LincolnTownCarHearse	K-M8210	71,211
742	승용	FORD	LincolnTownCarHearse	KRYSTAL	72,728
743	승용	FORD	LincolnTownCarHearse	SH-LM8-S8500	85,226
744	승용	FORD	LincolnTownCarHearse	SH-M8210-7200	73,636
745	승용	FORD	LincolnTownCarHearse	SH-M82-7200	73,750
746	승용	FORD	LincolnTownCarHearse	SH-M82-7500	50,909
747	승용	FORD	LincolnTownCarHearse	SH-M8509-S720	36,363
748	승용	FORD	LincolnTownCarHearse	SJ7400-M85	62,728
749	승용	FORD	LSPremium	LS	55,182
750	승용	FORD	MercurySable	MSV3-27A	27,215
751	승용	FORD	MercurySable	MSV3-LS3	28,727
752	승용	FORD	Mondeo	CD345	35,000
753	승용	FORD	Mondeo	MDO	24,182
754	승용	FORD	Mondeo2.0	BFP	21,590
755	승용	FORD	Mondeo2.0	BNP	22,609
756	승용	FORD	Mondeo2.0	CD391-T8CC-FWD	31,636
757	승용	FORD	MondeoGLXWagon	Trend	19,509
758	승용	FORD	Mustang	CONV	39,364
759	승용	FORD	Mustang	COUP	31,818
760	승용	FORD	Mustang	P405	19,765
761	승용	FORD	Mustang	P40U	21,550
762	승용	FORD	Mustang	P444	26,053
763	승용	FORD	Mustang	P445	21,484
764	승용	FORD	Mustang	T80	32,184
765	승용	FORD	Mustang	T84	36,576
766	승용	FORD	Mustang2.3Convertible	S550-H-CONV	44,682
767	승용	FORD	Mustang2.3Coupe	S550-H-COUPÉ	40,318
768	승용	FORD	MustangConvertible	HT85H	42,727
769	승용	FORD	MustangGT	BP8CF	42,500
770	승용	FORD	MustangGT	HT82	30,162
771	승용	FORD	MustangGT	HT82H	35,000
772	승용	FORD	MustangGT5.0Convertible	S550-F-CONV	57,591
773	승용	FORD	MustangGT5.0Coupe	S550-F-COUP	47,591
774	승용	FORD	MustangShelbyGT500	HT88S	44,000
775	승용	FORD	S-Max	CD340	31,013
776	승용	FORD	Taurus	AWD	40,364
777	승용	FORD	Taurus	FWD	34,545
778	승용	FORD	Taurus	HP2E	34,200
779	승용	FORD	Taurus	TRSGTDI	34,545
780	승용	FORD	TaurusSHO	AWD	40,503
781	승용	FORD	Thunderbird	EU40	52,000
782	승용	FORD	Windstar	A514	35,111



연번	차종	제 작 사	차 명	형 식	기준가격
783	승용	FORD	YokonDenali	FK668	81,818
784	승용	FORD	YokonDenali	XL	74,545
785	승용	FORD	YokonDenaliXL	AWD	80,000
786	승용	GM	AstroVan	2WD	57,266
787	승용	GM	AstroVan	AWD	60,909
788	승용	GM	CadillacATS	ATS	32,273
789	승용	GM	CadillacATSAWD	ATS	39,545
790	승용	GM	CadillacATSCoupe	A1BL	43,590
791	승용	GM	CadillacCimarron	JG69	33,166
792	승용	GM	CadillacCTS	A1LL	50,455
793	승용	GM	CadillacCTS2.8	CTS	46,727
794	승용	GM	CadillacCTS3.0	CTS	37,455
795	승용	GM	CadillacCTS3.2	CTS	53,954
796	승용	GM	CadillacCTSAWD	A1LL	59,525
797	승용	GM	CadillacCTSCoupe	CTSCoupe	55,727
798	승용	GM	CadillacCTS-V	CTS	92,727
799	승용	GM	CadillacCTSWagon3.0	CTS Wagon	45,000
800	승용	GM	CadillacCTSWagon3.6	CTS Wagon	46,397
801	승용	GM	CadillacDevilleHearse	6KD69	91,818
802	승용	GM	CadillacDTSLimousine	EK90Y	109,090
803	승용	GM	CadillacDTS-OTHearse	6KF69	100,000
804	승용	GM	CadillacEscalade	Escalade	112,909
805	승용	GM	CadillacEscalade	Escalade_MY14	93,636
806	승용	GM	CadillacEscalade	FK638	90,909
807	승용	GM	CadillacEscalade	FK668	110,000
808	승용	GM	CadillacEscalade	S48EF	134,545
809	승용	GM	CadillacEscalade	S48KJ	143,636
810	승용	GM	CadillacEscalade	S4JEF	130,000
811	승용	GM	CadillacEscalade	S4JKJ	117,900
812	승용	GM	CadillacEscalade	S4KEF	138,181
813	승용	GM	CadillacEscalade	S4TKJ	136,363
814	승용	GM	CadillacEscalade	S4UKJ	143,636
815	승용	GM	CadillacEscalade	UKJEF	140,568
816	승용	GM	CadillacEscalade	UKKEF	139,773
817	승용	GM	CadillacEscaladeESV	FK562	119,400
818	승용	GM	CadillacEscaladeLimousine	S4GEF	217,136
819	승용	GM	CadillacHearse	DHS	83,964
820	승용	GM	CadillacHearse	EH00Y	82,727
821	승용	GM	CadillacHearse	EH06	63,568
822	승용	GM	CadillacHearse	EH06Y	61,818
823	승용	GM	CadillacHearse	XG-HEARSE	91,137
824	승용	GM	CadillacLimousine	LIMOSFLEETWOOD	71,900
825	승용	GM	CadillacLimousineHearse	AK64K	114,784
826	승용	GM	CadillacSeville	KS60	62,870
827	승용	GM	CadillacSeville	KS69	65,368
828	승용	GM	CadillacSRX3.0	SRX	55,454
829	승용	GM	CadillacSTS3.6L	STS	59,818
830	승용	GM	CadillacSTS4.6L	STS	70,636
831	승용	GM	CadillacXGHearse	DHSXG	85,113
832	승용	GM	ChevroletCamaro	Camaro	42,455
833	승용	GM	ChevroletCamaro	F91ED	31,600
834	승용	GM	ChevroletCorvette	Corvette	64,542
835	승용	GM	ChevroletCorvette	E-CY25E	48,713
836	승용	GM	ChevroletCorvette	Y26W	92,800
837	승용	GM	ChevroletCorvetteGS	YW2DW	70,800
838	승용	GM	ChevroletCorvetteZ06	ABA-X245A	75,000

연번	차종	제 작 사	차 명	형 식	기준가격
839	승용	GM	ChevroletExpress	SG8C4	83,636
840	승용	GM	ChevroletExpress	SG9C4	81,818
841	승용	GM	ChevroletExpress	SGAF4	82,727
842	승용	GM	ChevroletExpress	SGDC4	82,727
843	승용	GM	ChevroletExpress	SH9C4	90,000
844	승용	GM	ChevroletExpress	SHA4F	94,545
845	승용	GM	ChevroletExpress	SHAF4	95,455
846	승용	GM	ChevroletExpress	SHDC4	90,606
847	승용	GM	ChevroletExpress	WGFCG	89,091
848	승용	GM	ChevroletExpressVan	FG154	63,636
849	승용	GM	ChevroletExpressVan	FG154-G1500	62,727
850	승용	GM	ChevroletExpressVan	FH15T	74,090
851	승용	GM	ChevroletExpressVan	FH15T-H1500	70,909
852	승용	GM	ChevroletExpressVan	G1500	66,363
853	승용	GM	ChevroletExpressVan	GG29K	80,909
854	승용	GM	ChevroletExpressVan	GG29U-G2500	76,908
855	승용	GM	ChevroletExpressVan	SG9C4	86,363
856	승용	GM	ChevroletExpressVan	SGAF4	84,546
857	승용	GM	ChevroletExpressVan	SGDC4	83,636
858	승용	GM	ChevroletExpressVan	SHDC4	95,454
859	승용	GM	ChevroletExpressVan	UGAD4	86,363
860	승용	GM	ChevroletExpressVan	UGEB4	86,363
861	승용	GM	ChevroletExpressVan	UHEB4	97,272
862	승용	GM	ChevroletExpressVan	ZGNBG	101,456
863	승용	GM	ChevroletExpressVanRVG1500	FH154	103,863
864	승용	GM	CHEVROLETIMPALA25	155SA	34,619
865	승용	GM	CHEVROLETIMPALA36	155S3	40,128
866	승용	GM	ChevroletK1500TahoeHybrid	FK135-K1500	85,000
867	승용	GM	ChevroletSuburban	FK	54,704
868	승용	GM	ChevroletSuburban	FK163	77,272
869	승용	GM	ChevroletSuburban	FK363	91,212
870	승용	GM	ChevroletSuburban	K1500	82,272
871	승용	GM	ChevroletSuburban	LT	77,090
872	승용	GM	ChevroletSuburban	SKKE7	98,182
873	승용	GM	ChevroletSuburban	UKKE	103,636
874	승용	GM	ChevroletTahoe	TAHOE	79,772
875	승용	GM	GMCSavana	S79C4	150,000
876	승용	GM	GMCSavannah	FG15T	65,978
877	승용	GM	GMCSavannah	G1500	70,909
878	승용	GM	GMCSavannah	MM4T3	95,455
879	승용	GM	GMCSavannah	PGJC-002	73,567
880	승용	GM	GMCSavannah	S7DC4	80,000
881	승용	GM	GMCSavannah	S8DC4	93,636
882	승용	GM	GMCSavannah	W78CG	90,200
883	승용	GM	GMCYukon	FK	47,000
884	승용	GM	GMCYukon	K66	51,000
885	승용	GM	GMCYukon	S2AEO	74,546
886	승용	GM	GMCYukonDenali	FK668	83,455
887	승용	GM	GMCYukonHybrid	FK135	67,506
888	승용	GM	GMCYukonXL	K1500	78,100
889	승용	GM	GMCYukonXL	K16	71,000
890	승용	GM	SafariVan	L19	50,000
891	승용	GM	SSR	1SS	40,909
892	승용	GM	Statesman2,8	LZ54T	36,990
893	승용	GM	Statesman3,6	LZ547	46,227
894	승용	GM	Suburban	SKKCC	113,636

연번	차종	제 작 사	차 명	형 식	기준가격
895	승용	GM	Tahoe	K1500	65,478
896	승용	GM	TahoeHybrid	UKDDJ	79,772
897	승용	GM	TahoeStarcraft	LT	68,181
898	승용	GM	Veritas3.6	MZ547	37,636
899	승용	GM	Veritas3.6	MZ54V	36,056
900	승용	GM	Veritas3.6	MZ557	43,350
901	승용	GM	Veritas3.6	MZ55V	45,387
902	승용	HONDA	Accord	CS22	34,257
903	승용	HONDA	Accord1.8	FD1	23,546
904	승용	HONDA	Accord2.4	CP2	31,728
905	승용	HONDA	Accord2.4	CR2	32,182
906	승용	HONDA	Accord3.5	CP3	35,819
907	승용	HONDA	Accord3.5	CR3	38,727
908	승용	HONDA	AccordEX-6L	CM6	35,818
909	승용	HONDA	AccordEX-L	CM5	31,728
910	승용	HONDA	AccordEX-V6	CM6	35,819
911	승용	HONDA	AcuraMDX	CA-YD1	38,457
912	승용	HONDA	AcuraMDX	YD282	49,431
913	승용	HONDA	AcuraRSX	RSX	11,759
914	승용	HONDA	AcuraTL	TL	54,545
915	승용	HONDA	AcuraTLTYPE-S	UA765	53,182
916	승용	HONDA	Civic1.8	FB2	25,091
917	승용	HONDA	Civic1.8	FD1	23,546
918	승용	HONDA	Civic1.8	LX	25,363
919	승용	HONDA	Civic2.0	FD2	26,919
920	승용	HONDA	Civic4D	FB2	25,091
921	승용	HONDA	Civic5D	FK2	23,545
922	승용	HONDA	CivicEX	FG1	16,105
923	승용	HONDA	CivicHybrid	FB4	28,091
924	승용	HONDA	CivicHybrid	FD3	31,275
925	승용	HONDA	Crosstour	TF1	42,500
926	승용	HONDA	CR-V	2WD	29,545
927	승용	HONDA	CR-V	4WD	33,545
928	승용	HONDA	CR-V	CBA-RD7	33,545
929	승용	HONDA	CR-V	EX	27,426
930	승용	HONDA	CR-V2WD	RD6	27,182
931	승용	HONDA	CR-V2WD	RE3	28,091
932	승용	HONDA	CR-V2WD	RM3	27,472
933	승용	HONDA	CR-V4WD	RD7	30,818
934	승용	HONDA	CR-V4WD	RE4	31,727
935	승용	HONDA	CR-V4WD	RM4	35,364
936	승용	HONDA	CR-ZHybrid	ZF1	22,636
937	승용	HONDA	Fit	GD1	23,000
938	승용	HONDA	Insight	ZE2	24,090
939	승용	HONDA	Legend	1K	61,636
940	승용	HONDA	Legend	KB1	61,637
941	승용	HONDA	Legend	KB2	61,637
942	승용	HONDA	Legend	KC1	58,091
943	승용	HONDA	NBOX	JF1	10,303
944	승용	HONDA	Odyssey	EX-L	42,000
945	승용	HONDA	Odyssey	RB1	34,905
946	승용	HONDA	Odyssey	RL3	41,497
947	승용	HONDA	Odyssey	RL387	33,939
948	승용	HONDA	Odyssey	RL388	47,181
949	승용	HONDA	Odyssey	RL3H7	34,718
950	승용	HONDA	Odyssey	RL5	46,182

연번	차종	제 작 사	차 명	형 식	기준가격
951	승용	HONDA	OdysseyTouring	Touring	55,454
952	승용	HONDA	Pilot	YF1	29,334
953	승용	HONDA	Pilot	YF4	44,636
954	승용	HONDA	S2000	AP1	36,364
955	승용	HONDA	S2000	LA-AP1	20,937
956	승용	HONDA	S660	DBAJW5	36,116
957	승용	HONDA	S660	JW5	26,000
958	승용	HUMMER	HummerH2	AWD	95,454
959	승용	HUMMER	HummerH2	GN	80,000
960	승용	HUMMER	HummerH2	GN23U	63,636
961	승용	HUMMER	HummerH2	GN83	84,480
962	승용	HUMMER	HummerH2	N23	55,454
963	승용	HUMMER	HummerH3	DN13E	47,575
964	승용	HUMMER	HummerH3	EN13E	49,500
965	승용	HUMMER	HummerH3	EN13L	50,455
966	승용	HUMMER	HummerH3	EN43E	65,454
967	승용	HUMMER	HummerH3	MNJEE	61,644
968	승용	HUMMER	HummerH3	T345F	37,047
969	승용	JAGUAR	3	SOVEREIGN	77,272
970	승용	JAGUAR	3,5	XJ8	92,727
971	승용	JAGUAR	4,2	XJR-SWB	106,085
972	승용	JAGUAR	4,2DAIMLER	DAIMLER	148,636
973	승용	JAGUAR	4,2DAIMLER4	DAIMLER4	150,909
974	승용	JAGUAR	4,2SOVEREIGN	SOVEREIGN	111,659
975	승용	JAGUAR	4,2SUPERV8	SUPERV8	131,818
976	승용	JAGUAR	FType	30SCCONV	91,972
977	승용	JAGUAR	FType	30SCCONVS	108,863
978	승용	JAGUAR	FType	30SCCOUPE	82,909
979	승용	JAGUAR	FType	30SCCOUPES	93,408
980	승용	JAGUAR	FType	30SCCOUPESAWD	93,610
981	승용	JAGUAR	F-Type	3,0SCCONVS	97,272
982	승용	JAGUAR	F-Type	3,0SCCOUPE	78,545
983	승용	JAGUAR	F-Type	3,0SCCOUPES	93,408
984	승용	JAGUAR	Sovereign	SOVEREIGN	100,000
985	승용	JAGUAR	S-TYPE2,7D	S-TYPE2,7D	63,409
986	승용	JAGUAR	XE20D	JA	42,818
987	승용	JAGUAR	XF2,0GTDI	XF 2,0GTDI	43,000
988	승용	JAGUAR	XF2,0GTDI	XF2,0GTDIPREMIUM	48,091
989	승용	JAGUAR	XF2,2D	XF 2,2D LUXURY	44,091
990	승용	JAGUAR	XF2,2D	XF2,2DPREMIUM	46,727
991	승용	JAGUAR	XF2,7D	XF2,7D	66,272
992	승용	JAGUAR	XF20GTDI	XF20GTDI	43,465
993	승용	JAGUAR	XF20GTDI	XF20GTDIPREMIUM	45,502
994	승용	JAGUAR	XF22D	XF22DLUXURY	43,204
995	승용	JAGUAR	XF22D	XF22DPREMIUM	46,622
996	승용	JAGUAR	XF3,0D	XF 3,0D LUXURY	57,091
997	승용	JAGUAR	XF3,0D	XF 3,0D PREMIUM	61,091
998	승용	JAGUAR	XF3,0DS	XF 3,0DS PREMIUM	72,910
999	승용	JAGUAR	XF3,0SC	XF3,0SC	58,545
1000	승용	JAGUAR	XF3,0SC	XF3,0SCAWD	62,273
1001	승용	JAGUAR	XF30D	XF30DLUXURY	58,129
1002	승용	JAGUAR	XF30D	XF30DPREMIUM	61,090
1003	승용	JAGUAR	XF30SC	XF30SC	55,544
1004	승용	JAGUAR	XF30SC	XF30SCAWD	61,633
1005	승용	JAGUAR	XF4,2	J05HA	88,182
1006	승용	JAGUAR	XF4,2SC	XF4,2SC	100,000

연번	차종	제 작 사	차 명	형 식	기준가격
1007	승용	JAGUAR	XF5,0	XF 5,0	75,818
1008	승용	JAGUAR	XFR5,0SC	XFR 5,0SC	134,363
1009	승용	JAGUAR	XJ2,0P	LWB	71,352
1010	승용	JAGUAR	XJ2,0P	SWB	68,310
1011	승용	JAGUAR	XJ2,7D	SOVEREIGN	83,636
1012	승용	JAGUAR	XJ2,7D	SOV-LWB	86,363
1013	승용	JAGUAR	XJ20P	SWB	69,909
1014	승용	JAGUAR	XJ3,0D	LWB	124,909
1015	승용	JAGUAR	XJ3,0D	SWB	90,727
1016	승용	JAGUAR	XJ3,0SC	LWB	130,818
1017	승용	JAGUAR	XJ3,0SC	LWB-AWD	109,364
1018	승용	JAGUAR	XJ3,0SC	LWB-AWDPORTFOLIO	117,181
1019	승용	JAGUAR	XJ3,0SC	SWB	117,727
1020	승용	JAGUAR	XJ30D	LWB	97,389
1021	승용	JAGUAR	XJ30D	SWB	85,363
1022	승용	JAGUAR	XJ30SC	LWB	96,426
1023	승용	JAGUAR	XJ30SC	LWB AWD	102,000
1024	승용	JAGUAR	XJ30SC	LWB AWD PORTFOLIO	117,181
1025	승용	JAGUAR	XJ5,0	LWB	140,727
1026	승용	JAGUAR	XJ5,0	LWB PORTFOLIO	149,545
1027	승용	JAGUAR	XJ5,0SC	LWB	203,818
1028	승용	JAGUAR	XJ5,0SC	LWB ULTIMATE	220,819
1029	승용	JAGUAR	XJ5,0SC	SWB	186,363
1030	승용	JAGUAR	XJ64,0	XJ6	81,727
1031	승용	JAGUAR	XJ8	J13	84,636
1032	승용	JAGUAR	XJ8	J72SA	84,636
1033	승용	JAGUAR	XJ84,2	J72SN	115,454
1034	승용	JAGUAR	XJ84,2	J82	122,727
1035	승용	JAGUAR	XJ84,2LWB	XJ8-LWB	122,727
1036	승용	JAGUAR	XJR5,0SC	SWB	190,818
1037	승용	JAGUAR	XK8	CONV	131,818
1038	승용	JAGUAR	XK8	COUP	122,727
1039	승용	JAGUAR	XKR	COUP	155,909
1040	승용	JAGUAR	XKR	WA43C	153,636
1041	승용	JAGUAR	XKR5,0SC	CONV	166,090
1042	승용	JAGUAR	XKR5,0SC	R-S COUP	192,181
1043	승용	JAGUAR	X-TYPE2,5	J51XA	53,545
1044	승용	JAGUAR	X-TYPE3,0	X-TYPE3,0	57,181
1045	승용	LAMBORGHINI	AventadorLP700-4	EU	504,545
1046	승용	LAMBORGHINI	AventadorLP700-4Roadster	EU	560,000
1047	승용	LAMBORGHINI	GallardoCoupe	GE	272,727
1048	승용	LAMBORGHINI	GallardoLP560-4	GE	306,272
1049	승용	LAMBORGHINI	GallardoLP570-4Superleggera	GE	359,090
1050	승용	LAMBORGHINI	GallardoSpyderV10	GE	309,909
1051	승용	LAMBORGHINI	GallardoSuperleggeraV10	GE	327,454
1052	승용	LAMBORGHINI	GallardoV10	GE12T	309,090
1053	승용	LAMBORGHINI	Huracan	EC1ZF	344,545
1054	승용	LAMBORGHINI	HuracanLP610-4	724	310,909
1055	승용	LAMBORGHINI	MurcielagoCoupe	BE	446,464
1056	승용	LAMBORGHINI	MurcielagoLP640V12	BE37S	446,272
1057	승용	LAMBORGHINI	MurcielagoLP640V12	LP640	446,272
1058	승용	LANDROVER	Defender	110SW	47,272
1059	승용	LANDROVER	Defender	LT25	47,272
1060	승용	LANDROVER	Defender110	DHMS8	63,000
1061	승용	LANDROVER	Discovery	LA5	68,727
1062	승용	LANDROVER	Discovery3	LA	65,272

연번	차종	제 작 사	차 명	형 식	기준가격
1063	승용	LANDROVER	Discovery3TDV6	LA	61,090
1064	승용	LANDROVER	Discovery42,7D	LA	63,627
1065	승용	LANDROVER	Discovery43,0D	LA	68,000
1066	승용	LANDROVER	Discovery43,0D	LA5	68,909
1067	승용	LANDROVER	Discovery430D	LA5	68,609
1068	승용	LANDROVER	Discovery45,0	LA	80,636
1069	승용	LANDROVER	DiscoverySeries II	LT	59,000
1070	승용	LANDROVER	DiscoverySports2,2D	LC	60,545
1071	승용	LANDROVER	Freelander	LN	32,641
1072	승용	LANDROVER	Freelander1,8	1,8LN3DR	35,363
1073	승용	LANDROVER	Freelander1,8	1,8LN5DR	34,454
1074	승용	LANDROVER	Freelander2,0D	2,0LN5DR	48,909
1075	승용	LANDROVER	Freelander2,5	2,5LN3DR	46,272
1076	승용	LANDROVER	Freelander2,5	2,5LN5DR	46,272
1077	승용	LANDROVER	Freelander3,2	LF	57,818
1078	승용	LANDROVER	FreelanderSD4	LF	44,182
1079	승용	LANDROVER	FreelanderTD4	LF	44,181
1080	승용	LANDROVER	LR3	LR3	54,545
1081	승용	LANDROVER	RangeRover	LM	72,545
1082	승용	LANDROVER	RangeRover	LS42S	72,545
1083	승용	LANDROVER	RangeRover3,0D	LG	147,091
1084	승용	LANDROVER	RangeRover4,2	LM42S	75,000
1085	승용	LANDROVER	RangeRover4,4D	LG	157,182
1086	승용	LANDROVER	RangeRover4,4D	LG-LWB	170,727
1087	승용	LANDROVER	RangeRover4,4D	LM	118,400
1088	승용	LANDROVER	RangeRover4,6	LP	83,110
1089	승용	LANDROVER	RangeRover44D	LG	157,219
1090	승용	LANDROVER	RangeRover44D	LGLWB	180,252
1091	승용	LANDROVER	RangeRover5,0SC	LG	171,455
1092	승용	LANDROVER	RangeRover5,0SC	LG-LWB	204,378
1093	승용	LANDROVER	RangeRover5,0SC	LM	155,181
1094	승용	LANDROVER	RangeRover50SC	LG	172,538
1095	승용	LANDROVER	RangeRover50SC	LGLWB	199,752
1096	승용	LANDROVER	RangeRoverEvoque2,0GTDi	LV-3DR	66,109
1097	승용	LANDROVER	RangeRoverEvoque2,0GTDi	LV-5DR	69,000
1098	승용	LANDROVER	RangeRoverEvoque2,2D	LV-5DR	55,273
1099	승용	LANDROVER	RangeRoverSC	LM	143,636
1100	승용	LANDROVER	RangeRoverSports	LW	115,000
1101	승용	LANDROVER	RangeRoverSports3,0D	LS	95,454
1102	승용	LANDROVER	RangeRoverSports3,0D	LS5	85,020
1103	승용	LANDROVER	RangeRoverSports4,4D	LW	142,455
1104	승용	LANDROVER	RangeRoverSports5,0SC	LS	131,090
1105	승용	LANDROVER	RangeRoverSports5,0V8	LS	118,090
1106	승용	LANDROVER	RangeRoverSportsTDV6	LS	83,545
1107	승용	LANDROVER	RangeRoverSportsV8	LS	98,090
1108	승용	LANDROVER	RangeRoverTDV8	LM	135,363
1109	승용	LOTUS	Elise	111S	53,454
1110	승용	LOTUS	Elise	LHCXC	60,909
1111	승용	LOTUS	EliseR	1117A	65,454
1112	승용	LOTUS	EliseS	1119A	75,909
1113	승용	LOTUS	EliseSC	1112A	75,818
1114	승용	LOTUS	EliseSC	111Aa	75,818
1115	승용	LOTUS	EliseSC	LHCZC	80,909
1116	승용	LOTUS	EuropaS	1211A	63,454
1117	승용	LOTUS	Evora	LMDTU	113,545
1118	승용	LOTUS	EvoraS	LMDSU	133,545

연번	차종	제 작 사	차 명	형 식	기준가격
1119	승용	LOTUS	ExigeCUP260	1118d	90,909
1120	승용	LOTUS	ExigeS240	1118Aa	85,455
1121	승용	LOTUS	ExigeS240	LHHWC	90,909
1122	승용	MASERATI	Ghibli	M1567B45	121,727
1123	승용	MASERATI	Ghibli	M1567C25	97,273
1124	승용	MASERATI	GhibliDiesel	M1567D25H	89,909
1125	승용	MASERATI	GhibliSQ4	M1567B45	121,727
1126	승용	MASERATI	GranCabrio	M145BD	207,273
1127	승용	MASERATI	GranCabrioMC	M145FD	237,727
1128	승용	MASERATI	GranCabrioSport	M145DD	219,818
1129	승용	MASERATI	GranTurismo	GH45B	204,545
1130	승용	MASERATI	GranTurismo	GJ45A	188,545
1131	승용	MASERATI	GranTurismo	M145BL	190,909
1132	승용	MASERATI	GranTurismoS	M145GL	210,499
1133	승용	MASERATI	GranTurismoSport	M145HL	197,909
1134	승용	MASERATI	QuattroPorte	CE39	145,454
1135	승용	MASERATI	QuattroPorte	GH-MQP	118,182
1136	승용	MASERATI	QuattroPorte	M139AB4	181,363
1137	승용	MASERATI	QuattroPorte	M139AB5	195,454
1138	승용	MASERATI	QuattroPorte	M139ABA	190,909
1139	승용	MASERATI	QuattroPorte	M139HQ	181,818
1140	승용	MASERATI	QuattroPorte	M1566B45	154,091
1141	승용	MASERATI	QuattroPorteDiesel	M1566D25H	126,364
1142	승용	MASERATI	QuattroPorteGTS	M1566A25	192,636
1143	승용	MASERATI	QuattroPorteS	M139IQ	186,364
1144	승용	MASERATI	QuattroPorteSportGTS	M139MQ	202,818
1145	승용	MASERATI	QuattroPorteSportSQ4	M1566B45	154,091
1146	승용	MASERATI	QuattroPorteSQ4	M1566B45	149,909
1147	승용	MAYBACH	Maybach57S	240079	572,727
1148	승용	MAYBACH	Maybach62	240178	772,727
1149	승용	MAYBACH	Maybach62S	240179	709,090
1150	승용	MAYBACH	Maybach62Zeppelin	240177	727,272
1151	승용	MAYBACH	MaybachS500	222982	211,818
1152	승용	MAYBACH	MaybachS600	222976	267,272
1153	승용	MAZDA	Demio	DE3FS	14,546
1154	승용	MAZDA	MX-5	NB8C	25,679
1155	승용	MAZDA	MX-5Miata	NC26F	26,363
1156	승용	MAZDA	RX-7	E-FD3S	19,000
1157	승용	MAZDA	RX-8	ABA-SE3P	26,137
1158	승용	MAZDA	RX-8	SE3P	26,137
1159	승용	MCLAREN	McLaren650S	11FAB	368,181
1160	승용	MCLAREN	McLaren650SCoupe	MP412C	321,581
1161	승용	MCLAREN	McLaren650SSpider	11FAB	336,363
1162	승용	MCLAREN	McLaren650SSpider	MP412C	362,727
1163	승용	MERCEDES-BENZ	A170	169032	55,454
1164	승용	MERCEDES-BENZ	A180CDI	176012	31,675
1165	승용	MERCEDES-BENZ	A200CDI	176001	35,091
1166	승용	MERCEDES-BENZ	A45AMG4Matic	176052	54,455
1167	승용	MERCEDES-BENZ	B200	245233	33,545
1168	승용	MERCEDES-BENZ	B200CDI	245208	45,454
1169	승용	MERCEDES-BENZ	B200CDI	246201	37,909
1170	승용	MERCEDES-BENZ	B200CDI	246208	37,408
1171	승용	MERCEDES-BENZ	C180K	203046	44,272
1172	승용	MERCEDES-BENZ	C180ML	203046	41,870
1173	승용	MERCEDES-BENZ	C200	202020	46,506
1174	승용	MERCEDES-BENZ	C200	205042	44,182

연번	차종	제 작 사	차 명	형 식	기준가격
1175	승용	MERCEDES-BENZ	C200CGI	204048	48,180
1176	승용	MERCEDES-BENZ	C200Compressor	204041	42,727
1177	승용	MERCEDES-BENZ	C200K	203042	52,181
1178	승용	MERCEDES-BENZ	C200K	204041	47,965
1179	승용	MERCEDES-BENZ	C200ML	203042	41,654
1180	승용	MERCEDES-BENZ	C200MLCoupe	203742	45,272
1181	승용	MERCEDES-BENZ	C220BlueTEC	205004	51,373
1182	승용	MERCEDES-BENZ	C220CDI	204002	38,717
1183	승용	MERCEDES-BENZ	C220CDI	204008	44,556
1184	승용	MERCEDES-BENZ	C220CDI4Matic	204084	49,633
1185	승용	MERCEDES-BENZ	C220CDICoupe	204 302	44,095
1186	승용	MERCEDES-BENZ	C220d	205004	49,273
1187	승용	MERCEDES-BENZ	C220d4Matic	205005	52,455
1188	승용	MERCEDES-BENZ	C230	202023	52,636
1189	승용	MERCEDES-BENZ	C230	202024	52,636
1190	승용	MERCEDES-BENZ	C230	203052	51,728
1191	승용	MERCEDES-BENZ	C230	204052	51,954
1192	승용	MERCEDES-BENZ	C230KAV	203040	59,727
1193	승용	MERCEDES-BENZ	C240	203061	58,545
1194	승용	MERCEDES-BENZ	C240	203081	58,545
1195	승용	MERCEDES-BENZ	C250	204052	50,455
1196	승용	MERCEDES-BENZ	C250BlueTEC4Matic	205009	56,818
1197	승용	MERCEDES-BENZ	C250d4Matic	205009	56,091
1198	승용	MERCEDES-BENZ	C2804Matic	203092	38,981
1199	승용	MERCEDES-BENZ	C300	204054	55,481
1200	승용	MERCEDES-BENZ	C3004Matic	204081	57,272
1201	승용	MERCEDES-BENZ	C320	203064	66,545
1202	승용	MERCEDES-BENZ	C32AMG	203065	84,455
1203	승용	MERCEDES-BENZ	C350	204056	63,636
1204	승용	MERCEDES-BENZ	C63AMG	204077	85,091
1205	승용	MERCEDES-BENZ	C63AMGCoupe	204 377	80,685
1206	승용	MERCEDES-BENZ	CitroenDS416eHdi	NX	29,257
1207	승용	MERCEDES-BENZ	CL500	215375	115,000
1208	승용	MERCEDES-BENZ	CL550	216371	150,000
1209	승용	MERCEDES-BENZ	CL600	215376	242,636
1210	승용	MERCEDES-BENZ	CL600	216376	236,818
1211	승용	MERCEDES-BENZ	CL63AMG	216374	186,802
1212	승용	MERCEDES-BENZ	CL63AMG	216377	190,000
1213	승용	MERCEDES-BENZ	CL65AMG	216379	263,636
1214	승용	MERCEDES-BENZ	CLA200CDI	117301	42,100
1215	승용	MERCEDES-BENZ	CLA200CDI	117308	43,182
1216	승용	MERCEDES-BENZ	CLA200CDI4Matic	117302	45,909
1217	승용	MERCEDES-BENZ	CLA2504Matic	117346	48,364
1218	승용	MERCEDES-BENZ	CLA45AMG4Matic	117352	64,727
1219	승용	MERCEDES-BENZ	CLK200Cabriolet	208435	81,818
1220	승용	MERCEDES-BENZ	CLK240	203061	80,363
1221	승용	MERCEDES-BENZ	CLK240	209461	80,338
1222	승용	MERCEDES-BENZ	CLK320	208365	89,020
1223	승용	MERCEDES-BENZ	CLK320	209363	82,090
1224	승용	MERCEDES-BENZ	CLK320	209465	86,454
1225	승용	MERCEDES-BENZ	CLK350	209456	87,909
1226	승용	MERCEDES-BENZ	CLK500	209472	95,454
1227	승용	MERCEDES-BENZ	CLK63AMG	209377	245,000
1228	승용	MERCEDES-BENZ	CLKDTMAMG	209442	281,460
1229	승용	MERCEDES-BENZ	CLS250BlueTEC4Matic	218397	77,273
1230	승용	MERCEDES-BENZ	CLS250BlueTEC4Matic	218997	62,993



연번	차종	제 작 사	차 명	형 식	기준가격
1231	승용	MERCEDES-BENZ	CLS250CDI	218303	75,673
1232	승용	MERCEDES-BENZ	CLS250CDI	218 903	67,182
1233	승용	MERCEDES-BENZ	CLS250d4Matic	218397	77,477
1234	승용	MERCEDES-BENZ	CLS350	218359	95,109
1235	승용	MERCEDES-BENZ	CLS350	219356	102,880
1236	승용	MERCEDES-BENZ	CLS350CGI	219357	122,357
1237	승용	MERCEDES-BENZ	CLS400	218365	90,818
1238	승용	MERCEDES-BENZ	CLS500	219372	113,000
1239	승용	MERCEDES-BENZ	CLS550	219372	113,000
1240	승용	MERCEDES-BENZ	CLS550V	219372	118,181
1241	승용	MERCEDES-BENZ	CLS55AMG	219376	159,636
1242	승용	MERCEDES-BENZ	CLS63AMG	218374	135,927
1243	승용	MERCEDES-BENZ	CLS63AMG	219377	145,363
1244	승용	MERCEDES-BENZ	CLS63AMG4Matic	218392	142,209
1245	승용	MERCEDES-BENZ	CLS63AMGS4Matic	218376	154,455
1246	승용	MERCEDES-BENZ	E200	210235	53,181
1247	승용	MERCEDES-BENZ	E200	212034	54,091
1248	승용	MERCEDES-BENZ	E200Cabriolet	207434	62,909
1249	승용	MERCEDES-BENZ	E200CGI	212048	59,909
1250	승용	MERCEDES-BENZ	E200Compressor	210048	59,000
1251	승용	MERCEDES-BENZ	E200Coupe	207334	57,455
1252	승용	MERCEDES-BENZ	E200K	211041	61,363
1253	승용	MERCEDES-BENZ	E200K	211042	61,363
1254	승용	MERCEDES-BENZ	E220	124022	57,600
1255	승용	MERCEDES-BENZ	E220BlueTEC	212001	57,636
1256	승용	MERCEDES-BENZ	E220CDI	211006	61,547
1257	승용	MERCEDES-BENZ	E220CDI	211008	59,000
1258	승용	MERCEDES-BENZ	E220CDI	212002	56,273
1259	승용	MERCEDES-BENZ	E220CDIAV	KR5	56,636
1260	승용	MERCEDES-BENZ	E220T	124082	50,000
1261	승용	MERCEDES-BENZ	E240	211061	73,090
1262	승용	MERCEDES-BENZ	E250	207347	60,909
1263	승용	MERCEDES-BENZ	E250BlueTEC4Matic	212097	64,909
1264	승용	MERCEDES-BENZ	E250CDI4Matic	212 082	64,273
1265	승용	MERCEDES-BENZ	E280	210053	69,000
1266	승용	MERCEDES-BENZ	E280	211054	69,000
1267	승용	MERCEDES-BENZ	E280CDI	211020	77,272
1268	승용	MERCEDES-BENZ	E300	212053	63,364
1269	승용	MERCEDES-BENZ	E300	212054	63,364
1270	승용	MERCEDES-BENZ	E300	212 055	63,727
1271	승용	MERCEDES-BENZ	E3004Matic	212080	67,182
1272	승용	MERCEDES-BENZ	E300BlueTECHybrid	212098	64,454
1273	승용	MERCEDES-BENZ	E300EL	KR6	61,636
1274	승용	MERCEDES-BENZ	E320	124065	85,453
1275	승용	MERCEDES-BENZ	E320	210065	85,453
1276	승용	MERCEDES-BENZ	E320	211065	85,536
1277	승용	MERCEDES-BENZ	E320	GH-211065	87,090
1278	승용	MERCEDES-BENZ	E3204Matic	211082	91,636
1279	승용	MERCEDES-BENZ	E350	211056	92,637
1280	승용	MERCEDES-BENZ	E350	211087	96,236
1281	승용	MERCEDES-BENZ	E350	212056	86,753
1282	승용	MERCEDES-BENZ	E350	212059	83,182
1283	승용	MERCEDES-BENZ	E3504Matic	211087	96,273
1284	승용	MERCEDES-BENZ	E3504Matic	212087	90,817
1285	승용	MERCEDES-BENZ	E3504Matic	212088	82,091
1286	승용	MERCEDES-BENZ	E350BlueTEC4Matic	212094	79,626

연번	차종	제 작 사	차 명	형 식	기준가격
1287	승용	MERCEDES-BENZ	E350Cabriolet	207456	79,910
1288	승용	MERCEDES-BENZ	E350Cabriolet	207459	76,727
1289	승용	MERCEDES-BENZ	E350Coupe	207356	72,637
1290	승용	MERCEDES-BENZ	E350Coupe	207359	71,636
1291	승용	MERCEDES-BENZ	E4004Matic	212067	85,909
1292	승용	MERCEDES-BENZ	E400Cabriolet	207465	77,545
1293	승용	MERCEDES-BENZ	E400Coupe	207365	72,000
1294	승용	MERCEDES-BENZ	E420	124034	74,651
1295	승용	MERCEDES-BENZ	E420	210072	76,651
1296	승용	MERCEDES-BENZ	E550	211072	120,000
1297	승용	MERCEDES-BENZ	E55AMG	211076	150,818
1298	승용	MERCEDES-BENZ	E63AMG	211077	130,636
1299	승용	MERCEDES-BENZ	E63AMG	212077	128,181
1300	승용	MERCEDES-BENZ	E63AMG	212 074	125,819
1301	승용	MERCEDES-BENZ	E63AMG4Matic	212092	125,000
1302	승용	MERCEDES-BENZ	G230	463204	42,632
1303	승용	MERCEDES-BENZ	G300	463227	51,157
1304	승용	MERCEDES-BENZ	G350BlueTEC	463 346	133,000
1305	승용	MERCEDES-BENZ	G500	463254	136,363
1306	승용	MERCEDES-BENZ	G500L	463249	122,727
1307	승용	MERCEDES-BENZ	G550	463237	181,636
1308	승용	MERCEDES-BENZ	G55AMG	463270	168,181
1309	승용	MERCEDES-BENZ	G55AMG	463271	225,000
1310	승용	MERCEDES-BENZ	G63AMG	463 272	184,545
1311	승용	MERCEDES-BENZ	GL4504Matic	164871	120,909
1312	승용	MERCEDES-BENZ	GL5504Matic	DF7DE	189,143
1313	승용	MERCEDES-BENZ	GLA200CDI	156908	44,545
1314	승용	MERCEDES-BENZ	GLA200CDI4Matic	156902	46,818
1315	승용	MERCEDES-BENZ	GLA45AMG4Matic	156952	64,636
1316	승용	MERCEDES-BENZ	GLK220CDI4Matic	204984	51,818
1317	승용	MERCEDES-BENZ	MercedesAMGC63	205086	104,000
1318	승용	MERCEDES-BENZ	MercedesAMGCLS634Matic	218392	138,818
1319	승용	MERCEDES-BENZ	MercedesAMGGTS	190378	197,964
1320	승용	MERCEDES-BENZ	MercedesAMGS634MaticCoupe	217378	185,454
1321	승용	MERCEDES-BENZ	MercedesAMGS634MaticL	222178	191,818
1322	승용	MERCEDES-BENZ	MercedesMaybachS500	222982	211,818
1323	승용	MERCEDES-BENZ	MercedesMaybachS600	222976	267,272
1324	승용	MERCEDES-BENZ	ML250BlueTEC4Matic	166004	71,091
1325	승용	MERCEDES-BENZ	ML270CDI	163113	64,727
1326	승용	MERCEDES-BENZ	ML280CDI	164120	74,909
1327	승용	MERCEDES-BENZ	ML300CDI	164120	83,181
1328	승용	MERCEDES-BENZ	ML300CDI	164121	83,181
1329	승용	MERCEDES-BENZ	ML350	163157	85,272
1330	승용	MERCEDES-BENZ	ML350	164186	85,272
1331	승용	MERCEDES-BENZ	ML350BlueTEC4Matic	166024	84,818
1332	승용	MERCEDES-BENZ	ML400CDI	163128	71,181
1333	승용	MERCEDES-BENZ	ML500	163175	98,272
1334	승용	MERCEDES-BENZ	ML500	164175	100,000
1335	승용	MERCEDES-BENZ	ML55AMG	163174	130,636
1336	승용	MERCEDES-BENZ	ML63AMG	164177	127,181
1337	승용	MERCEDES-BENZ	ML63AMG	166074	135,909
1338	승용	MERCEDES-BENZ	R350	251065	56,363
1339	승용	MERCEDES-BENZ	R3504Matic	251065	70,000
1340	승용	MERCEDES-BENZ	S280	220063	102,727
1341	승용	MERCEDES-BENZ	S320	140033	117,000
1342	승용	MERCEDES-BENZ	S320	220065	117,000

연번	차종	제 작 사	차 명	형 식	기준가격
1343	승용	MERCEDES-BENZ	S320CDI	221022	114,458
1344	승용	MERCEDES-BENZ	S320LCDI	221122	120,000
1345	승용	MERCEDES-BENZ	S350	221056	127,181
1346	승용	MERCEDES-BENZ	S350	221156	129,272
1347	승용	MERCEDES-BENZ	S350BlueTEC	221026	110,364
1348	승용	MERCEDES-BENZ	S350BlueTEC	222032	116,545
1349	승용	MERCEDES-BENZ	S350BlueTEC4Matic	222033	120,628
1350	승용	MERCEDES-BENZ	S350BlueTEC4MaticL	222133	133,815
1351	승용	MERCEDES-BENZ	S350BlueTECL	222132	131,182
1352	승용	MERCEDES-BENZ	S350CDI	221022	114,454
1353	승용	MERCEDES-BENZ	S350CGIL	221157	127,909
1354	승용	MERCEDES-BENZ	S350d	222032	118,818
1355	승용	MERCEDES-BENZ	S350d4Matic	222033	120,455
1356	승용	MERCEDES-BENZ	S350d4MaticL	222133	133,364
1357	승용	MERCEDES-BENZ	S350L	221156	128,141
1358	승용	MERCEDES-BENZ	S350L	221157	75,454
1359	승용	MERCEDES-BENZ	S350L4Matic	220187	135,000
1360	승용	MERCEDES-BENZ	S350SWB	220067	114,570
1361	승용	MERCEDES-BENZ	S4004MaticL	222167	145,364
1362	승용	MERCEDES-BENZ	S400L	222165	141,545
1363	승용	MERCEDES-BENZ	S400LHybrid	221195	152,624
1364	승용	MERCEDES-BENZ	S430	220170	149,454
1365	승용	MERCEDES-BENZ	S500	220075	167,272
1366	승용	MERCEDES-BENZ	S500	221071	167,272
1367	승용	MERCEDES-BENZ	S500	221171	167,272
1368	승용	MERCEDES-BENZ	S500	222182	150,000
1369	승용	MERCEDES-BENZ	S5004Matic	220184	170,909
1370	승용	MERCEDES-BENZ	S5004MaticL	222185	177,454
1371	승용	MERCEDES-BENZ	S500CGI4MaticL	221194	172,545
1372	승용	MERCEDES-BENZ	S500CGIL	221173	144,779
1373	승용	MERCEDES-BENZ	S500L	221171	177,454
1374	승용	MERCEDES-BENZ	S500L	222182	178,273
1375	승용	MERCEDES-BENZ	S500L4Matic	221186	181,090
1376	승용	MERCEDES-BENZ	S500L4Matic	222185	140,909
1377	승용	MERCEDES-BENZ	S550	221171	163,636
1378	승용	MERCEDES-BENZ	S550	222182	190,909
1379	승용	MERCEDES-BENZ	S5504Matic	221186	179,545
1380	승용	MERCEDES-BENZ	S5504Matic	222185	149,090
1381	승용	MERCEDES-BENZ	S550V	221171	142,727
1382	승용	MERCEDES-BENZ	S600	140057	241,818
1383	승용	MERCEDES-BENZ	S600	221176	241,817
1384	승용	MERCEDES-BENZ	S600L	220176	242,499
1385	승용	MERCEDES-BENZ	S600L	220178	246,000
1386	승용	MERCEDES-BENZ	S600L	221176	244,161
1387	승용	MERCEDES-BENZ	S600L	222176	244,545
1388	승용	MERCEDES-BENZ	S600Limousine	221176	372,727
1389	승용	MERCEDES-BENZ	S600Limousine30	220176	363,636
1390	승용	MERCEDES-BENZ	S63AMG	221177	213,636
1391	승용	MERCEDES-BENZ	S63AMG4MaticCoupe	217378	188,188
1392	승용	MERCEDES-BENZ	S63AMG4MaticLong	222178	191,771
1393	승용	MERCEDES-BENZ	S63AMGL	221174	216,194
1394	승용	MERCEDES-BENZ	S63AMGL	221177	214,545
1395	승용	MERCEDES-BENZ	S65AMG	221179	321,818
1396	승용	MERCEDES-BENZ	S65L	221179	236,363
1397	승용	MERCEDES-BENZ	SL320	118962	181,000
1398	승용	MERCEDES-BENZ	SL320	129063	181,000

연번	차종	제 작 사	차 명	형 식	기준가격
1399	승용	MERCEDES-BENZ	SL350	230467	145,818
1400	승용	MERCEDES-BENZ	SL400	231465	116,182
1401	승용	MERCEDES-BENZ	SL500	107046	142,105
1402	승용	MERCEDES-BENZ	SL500	119067	169,229
1403	승용	MERCEDES-BENZ	SL500	120068	176,727
1404	승용	MERCEDES-BENZ	SL500	129066	169,229
1405	승용	MERCEDES-BENZ	SL500	129068	176,727
1406	승용	MERCEDES-BENZ	SL500	203475	154,545
1407	승용	MERCEDES-BENZ	SL500	230471	180,272
1408	승용	MERCEDES-BENZ	SL500	230475	180,727
1409	승용	MERCEDES-BENZ	SL550	203471	180,000
1410	승용	MERCEDES-BENZ	SL600	230476	237,454
1411	승용	MERCEDES-BENZ	SL63AMG	230470	177,181
1412	승용	MERCEDES-BENZ	SL63AMG	231 474	182,727
1413	승용	MERCEDES-BENZ	SL65AMG	230479	350,000
1414	승용	MERCEDES-BENZ	SLK200	170435	64,454
1415	승용	MERCEDES-BENZ	SLK200	172 448	60,454
1416	승용	MERCEDES-BENZ	SLK200K	171442	64,454
1417	승용	MERCEDES-BENZ	SLK200ML	170444	57,090
1418	승용	MERCEDES-BENZ	SLK230	170447	53,053
1419	승용	MERCEDES-BENZ	SLK230K	170449	54,554
1420	승용	MERCEDES-BENZ	SLK230ML	170449	58,347
1421	승용	MERCEDES-BENZ	SLK280	171454	66,363
1422	승용	MERCEDES-BENZ	SLK320	170465	53,053
1423	승용	MERCEDES-BENZ	SLK32AMG	170466	54,018
1424	승용	MERCEDES-BENZ	SLK350	171456	79,910
1425	승용	MERCEDES-BENZ	SLK350	171458	78,808
1426	승용	MERCEDES-BENZ	SLK350	172457	75,364
1427	승용	MERCEDES-BENZ	SLK55AMG	171473	100,000
1428	승용	MERCEDES-BENZ	SLK55AMG	172475	93,909
1429	승용	MERCEDES-BENZ	SLRMcLaren	199376	527,272
1430	승용	MERCEDES-BENZ	SLRMcLaren722	199476	610,000
1431	승용	MERCEDES-BENZ	SLRMcLarenRoadster	199476	655,000
1432	승용	MERCEDES-BENZ	SLSAMG	197377	258,727
1433	승용	MERCEDES-BENZ	SLSAMGRoadster	197477	246,364
1434	승용	MERCEDES-BENZ	Smart	451301	25,818
1435	승용	MERCEDES-BENZ	Smart	451331	17,273
1436	승용	MERCEDES-BENZ	Smart	451332	24,909
1437	승용	MERCEDES-BENZ	Smart	451380	22,916
1438	승용	MERCEDES-BENZ	Smart	451401	26,568
1439	승용	MERCEDES-BENZ	Smart	451432	27,636
1440	승용	MERCEDES-BENZ	Smart	451480	26,727
1441	승용	MERCEDES-BENZ	Smart	EK3BA	15,090
1442	승용	MERCEDES-BENZ	SmartBRABUS	451433	27,272
1443	승용	MERCEDES-BENZ	SmartForfour	454031	10,958
1444	승용	MERCEDES-BENZ	SmartFortwo	451331	20,010
1445	승용	MERCEDES-BENZ	SmartFortwo	451332	22,432
1446	승용	MERCEDES-BENZ	SmartFortwo	451431	19,818
1447	승용	MERCEDES-BENZ	SmartFortwo	451432	25,719
1448	승용	MERCEDES-BENZ	SmartRoadster	452334	22,275
1449	승용	MINI	MINIJohnCooperWorks	XM91	44,455
1450	승용	MITSUBISHI	Eclipse	DK2A	28,384
1451	승용	MITSUBISHI	Eclipse	GT	34,454
1452	승용	MITSUBISHI	Lancer	CY4A	21,700
1453	승용	MITSUBISHI	Lancer	CY4A-1	25,000
1454	승용	MITSUBISHI	LancerEvolution	CZ4A	46,700

연번	차종	제 작 사	차 명	형 식	기준가격
1455	승용	MINIBISHI	LancerEvolutionⅧ	GH-CT9A	37,795
1456	승용	MINIBISHI	LancerEvolutionGSR	AW86	54,091
1457	승용	MINIBISHI	LancerGSR	CZ4A	53,636
1458	승용	MINIBISHI	Mirage	DE	14,592
1459	승용	MINIBISHI	Outlander2,4	CW5W	33,545
1460	승용	MINIBISHI	Outlander3,0	CW6W	37,181
1461	승용	MINIBISHI	Pajero	V98W	56,743
1462	승용	MINIBISHI	RVR	GA2W-4WD	22,091
1463	승용	MINISUOKA	Galue	M	96,637
1464	승용	MINISUOKA	Himiko	DBA-NCEC	91,182
1465	승용	MINISUOKA	Himiko	NCEC	107,632
1466	승용	NISSAN	350Z	BZ34D	45,454
1467	승용	NISSAN	350Z	BZ34E	50,000
1468	승용	NISSAN	350Z	BZ36A	45,454
1469	승용	NISSAN	350Z	HZ33	36,571
1470	승용	NISSAN	350Z	UA-Z33	32,516
1471	승용	NISSAN	350Z	Z34	32,000
1472	승용	NISSAN	370Z	Z34	45,364
1473	승용	NISSAN	Altima2,5	L32	30,636
1474	승용	NISSAN	Altima2,5	L33	28,636
1475	승용	NISSAN	Altima3,5	L32	33,546
1476	승용	NISSAN	Altima3,5	L33	31,360
1477	승용	NISSAN	Armada	ARMADA	36,363
1478	승용	NISSAN	Cube	AZ28R	24,930
1479	승용	NISSAN	Cube	AZ2KR	25,982
1480	승용	NISSAN	Cube	BZ11	24,959
1481	승용	NISSAN	Cube	DBA-YZ11	25,095
1482	승용	NISSAN	Cube	UA-BZ11	24,959
1483	승용	NISSAN	Cube	YZ11	25,095
1484	승용	NISSAN	Cube	Z12	23,273
1485	승용	NISSAN	CubeCubic	UA-BGZ11	25,842
1486	승용	NISSAN	GT-R	R35	150,272
1487	승용	NISSAN	InfinitiEX35	J50	50,363
1488	승용	NISSAN	InfinitiEX37	J50	43,181
1489	승용	NISSAN	InfinitiFX35	AS18U	46,363
1490	승용	NISSAN	InfinitiFX35	S50	62,909
1491	승용	NISSAN	InfinitiFX35	S51	69,454
1492	승용	NISSAN	InfinitiFX37	S51	68,909
1493	승용	NISSAN	InfinitiFX45	S50	75,909
1494	승용	NISSAN	InfinitiFX50	S51	81,454
1495	승용	NISSAN	InfinitiG25	V36	33,091
1496	승용	NISSAN	InfinitiG25Seden	V36	39,454
1497	승용	NISSAN	InfinitiG35	CBA-PV35	44,545
1498	승용	NISSAN	InfinitiG35	V36	42,272
1499	승용	NISSAN	InfinitiG35Coupe	CV35	50,727
1500	승용	NISSAN	InfinitiG35Sedan	V35	42,272
1501	승용	NISSAN	InfinitiG37Convertible	HV36	64,454
1502	승용	NISSAN	InfinitiG37Coupe	CV36	56,454
1503	승용	NISSAN	InfinitiG37Sedan	V36	47,272
1504	승용	NISSAN	InfinitiG37V	V36	61,090
1505	승용	NISSAN	InfinitiJX35	L50	53,393
1506	승용	NISSAN	InfinitiM35	Y50	56,545
1507	승용	NISSAN	InfinitiM37	Y51	53,000
1508	승용	NISSAN	InfinitiM37x	Y51	50,259
1509	승용	NISSAN	InfinitiM45	Y50	73,909
1510	승용	NISSAN	InfinitiM56	Y51	75,363

연번	차종	제 작 사	차 명	형 식	기준가격
1511	승용	NISSAN	InfinitiQ45	F50	93,637
1512	승용	NISSAN	InfinitiQ50	2,2d	39,545
1513	승용	NISSAN	InfinitiQ502_2d	V37	39,545
1514	승용	NISSAN	InfinitiQ50SHybrid	V37	44,727
1515	승용	NISSAN	InfinitiQ703_0d	Y51	52,000
1516	승용	NISSAN	InfinitiQ703_7	Y51	44,500
1517	승용	NISSAN	InfinitiQ703_7AWD	Y51	54,545
1518	승용	NISSAN	InfinitiQX503_7	J50	43,727
1519	승용	NISSAN	InfinitiQX56	Z62	111,363
1520	승용	NISSAN	InfinitiQX603_5AWD	L50	52,545
1521	승용	NISSAN	InfinitiQX60AWD	L50	50,273
1522	승용	NISSAN	InfinitiQX60Hybrid	L50	57,727
1523	승용	NISSAN	InfinitiQX703_0d	S51	61,909
1524	승용	NISSAN	InfinitiQX80	Z62	97,090
1525	승용	NISSAN	Juke	F15	24,455
1526	승용	NISSAN	Leaf	ZE0	47,545
1527	승용	NISSAN	March	AK12	21,241
1528	승용	NISSAN	March	K12	24,739
1529	승용	NISSAN	Maxima	4AA	45,454
1530	승용	NISSAN	Maxima	AA51E	41,363
1531	승용	NISSAN	Murano	Z51	44,181
1532	승용	NISSAN	Pathfinder	R52	45,364
1533	승용	NISSAN	President	JHG50	65,706
1534	승용	NISSAN	Qashqai	J11	30,818
1535	승용	NISSAN	Quest	BV28U	31,818
1536	승용	NISSAN	Rogue	S35	28,363
1537	승용	PEUGEOT	205	SI-1,9	30,909
1538	승용	PEUGEOT	405	M116-1,9	25,000
1539	승용	PEUGEOT	405	STI	28,636
1540	승용	PEUGEOT	6072_2	9D	54,000
1541	승용	PEUGEOT	6073	9D	55,454
1542	승용	PEUGEOT	20081_6e-HDi	CU9H	28,636
1543	승용	PEUGEOT	206CC1_6	2D	30,000
1544	승용	PEUGEOT	206RC2_0WT	2C	30,227
1545	승용	PEUGEOT	206SW1_6	2K	26,818
1546	승용	PEUGEOT	207CCE5	WB	31,000
1547	승용	PEUGEOT	207GTE5	WC	22,079
1548	승용	PEUGEOT	2081_4e-HD	5D	23,909
1549	승용	PEUGEOT	2081_4e-HDi5D	CC	21,727
1550	승용	PEUGEOT	2081_6e-HDi	5D	27,182
1551	승용	PEUGEOT	2081_6e-HDi3D	CA	25,532
1552	승용	PEUGEOT	2081_6e-HDi3D	CC	26,182
1553	승용	PEUGEOT	2081_6e-HDi5D	CC	25,823
1554	승용	PEUGEOT	30081_6e-HDi	OU	31,991
1555	승용	PEUGEOT	30081_6HDiMCP	OU	36,000
1556	승용	PEUGEOT	30082_0HDi	OU	35,100
1557	승용	PEUGEOT	307CC2_0	3B	46,363
1558	승용	PEUGEOT	3081_6Blue-HDi	LBBH	29,000
1559	승용	PEUGEOT	3081_6e-HDi	4C	26,727
1560	승용	PEUGEOT	3081_6HDiMCP	4C	27,545
1561	승용	PEUGEOT	3081_6HDiMCPe5	4C	29,000
1562	승용	PEUGEOT	3082_0Blue-HDi	LHAH	30,364
1563	승용	PEUGEOT	308CC2_0HDi	4B	41,333
1564	승용	PEUGEOT	308CC2_0HDiE5	4B	41,624
1565	승용	PEUGEOT	308SW1_6e-HDi	4H	27,955
1566	승용	PEUGEOT	308SW2_0Blue-HDi	LJAH	33,545

연번	차종	제 작 사	차 명	형 식	기준가격
1567	승용	PEUGEOT	406Wagon2,0	WAGON2,0	29,090
1568	승용	PEUGEOT	4072,0HDIe5	6D	40,545
1569	승용	PEUGEOT	4072,2VWT	6D	37,000
1570	승용	PEUGEOT	4072,7HDI	6D	50,545
1571	승용	PEUGEOT	4073,0VWT	6D	51,000
1572	승용	PEUGEOT	407Coupe2,7HDI	6J	57,999
1573	승용	PEUGEOT	407Coupe3,0HDI	6J	47,272
1574	승용	PEUGEOT	407HDI	6D	39,909
1575	승용	PEUGEOT	407HDIFATA6	6D	42,818
1576	승용	PEUGEOT	407SW2,0	6D	37,396
1577	승용	PEUGEOT	407SW2,0HDI	6E	42,818
1578	승용	PEUGEOT	407SWHDIFAPA6	6E	39,453
1579	승용	PEUGEOT	505V6	STX2,8l	38,274
1580	승용	PEUGEOT	5081,6e-HDI	8D	34,282
1581	승용	PEUGEOT	5082,0HDI	8D	38,369
1582	승용	PEUGEOT	5082,2HDI	8D	49,330
1583	승용	PEUGEOT	508SW1,6e-HDI	8E	37,050
1584	승용	PEUGEOT	508SW2,0HDI	8E	37,520
1585	승용	PEUGEOT	6072,7HDI FAP	9U	62,000
1586	승용	PEUGEOT	6073,0VWT	9D	55,454
1587	승용	PEUGEOT	EB7MWHDI FAP	EB	50,020
1588	승용	PEUGEOT	ExpertTepes2,0HDI	XC	35,757
1589	승용	PEUGEOT	New307CC	3B	41,872
1590	승용	PEUGEOT	New307HDI	3C	30,454
1591	승용	PEUGEOT	New307SW	3H	29,090
1592	승용	PEUGEOT	New307SW-5	3H5	30,454
1593	승용	PEUGEOT	New307SWHDI	3H	32,357
1594	승용	PEUGEOT	New307SWHDI7	3H7	33,486
1595	승용	PEUGEOT	New407	6D	35,437
1596	승용	PEUGEOT	New407SW	6E	36,363
1597	승용	PEUGEOT	NouvellePeugeot207	WA	26,819
1598	승용	PEUGEOT	NouvellePeugeot207CC	WB	27,181
1599	승용	PEUGEOT	NouvellePeugeot207RC	WM	31,061
1600	승용	PEUGEOT	NouvellePeugeot207SW	WE	28,638
1601	승용	PEUGEOT	NouvellePeugeot308CCHDI	4B	49,649
1602	승용	PEUGEOT	NouvellePeugeot308HDI	4C	32,017
1603	승용	PEUGEOT	NouvellePeugeot308SWHDI	4H	32,964
1604	승용	PEUGEOT	NouvellePeugeot407HDI	6D	40,545
1605	승용	PEUGEOT	NouvellePeugeot407SWHDI	6E	40,090
1606	승용	PEUGEOT	Peugeot200816eHDI	CU9H	25,541
1607	승용	PEUGEOT	Peugeot30816BlueHDI	LBBH	28,508
1608	승용	PEUGEOT	Peugeot30820BlueHDI	LHAH	29,481
1609	승용	PEUGEOT	Peugeot308SW16BlueHDI	LCBH	28,018
1610	승용	PEUGEOT	Peugeot308SW20BlueHDI	LJAH	30,397
1611	승용	PEUGEOT	RCZ	4J	42,029
1612	승용	PONTIAC	Bonneville	SLE	39,316
1613	승용	PONTIAC	Bonneville	SSE	36,000
1614	승용	PONTIAC	SolsticeGXP	SOLSTICE	40,545
1615	승용	PORSCHE	911Carrera	991	128,727
1616	승용	PORSCHE	911Carrera	997	124,091
1617	승용	PORSCHE	911Carrera	993770	125,052
1618	승용	PORSCHE	911Carrera4	991	148,545
1619	승용	PORSCHE	911Carrera4	997	122,363
1620	승용	PORSCHE	911Carrera4Cabriolet	991	148,233
1621	승용	PORSCHE	911Carrera4Cabriolet	997	136,727
1622	승용	PORSCHE	911Carrera4GTS	991	183,311

연번	차종	제 작 사	차 명	형 식	기준가격
1623	승용	PORSCHE	911Carrera4GTSCabriolet	991	194,609
1624	승용	PORSCHE	911Carrera4S	991	168,359
1625	승용	PORSCHE	911Carrera4S	997	134,545
1626	승용	PORSCHE	911Carrera4SCabriolet	991	185,690
1627	승용	PORSCHE	911Carrera4SCabriolet	997	148,000
1628	승용	PORSCHE	911CarreraCabriolet	991	139,545
1629	승용	PORSCHE	911CarreraCabriolet	997	127,272
1630	승용	PORSCHE	911CarreraGTS	991	160,470
1631	승용	PORSCHE	911CarreraGTSCabriolet	991	177,342
1632	승용	PORSCHE	911CarreraS	991	130,000
1633	승용	PORSCHE	911CarreraS	997	131,454
1634	승용	PORSCHE	911CarreraSCabriolet	991	171,232
1635	승용	PORSCHE	911CarreraSCabriolet	997	145,454
1636	승용	PORSCHE	911CarreraTurbo	996	177,272
1637	승용	PORSCHE	911CarreraTurboCabriolet	996	206,181
1638	승용	PORSCHE	911CarreraTurboSCoupe	996	195,454
1639	승용	PORSCHE	911GT2	997	227,272
1640	승용	PORSCHE	911GT3	991	214,494
1641	승용	PORSCHE	911GT3	997	183,818
1642	승용	PORSCHE	911GT3RS	997	177,272
1643	승용	PORSCHE	911Targa4	991	160,461
1644	승용	PORSCHE	911Targa4	997	132,000
1645	승용	PORSCHE	911Targa4GTS	991	193,290
1646	승용	PORSCHE	911Targa4S	991	180,575
1647	승용	PORSCHE	911Targa4S	997	153,000
1648	승용	PORSCHE	911Turbo	991	223,617
1649	승용	PORSCHE	911Turbo	997	190,000
1650	승용	PORSCHE	911Turbo	996420	185,684
1651	승용	PORSCHE	911Turbo	G96110	185,684
1652	승용	PORSCHE	911TurboCabriolet	991	228,700
1653	승용	PORSCHE	911TurboCabriolet	997	206,727
1654	승용	PORSCHE	911TurboS	991	243,356
1655	승용	PORSCHE	911TurboS	997	230,909
1656	승용	PORSCHE	911TurboSCabriolet	991	252,454
1657	승용	PORSCHE	911TurboSCabriolet	997	242,727
1658	승용	PORSCHE	918Spyder	918	1,123,409
1659	승용	PORSCHE	997GT3RS	997	177,272
1660	승용	PORSCHE	Boxster	981	78,400
1661	승용	PORSCHE	BoxsterGTS	981	97,727
1662	승용	PORSCHE	BoxsterS	981	103,465
1663	승용	PORSCHE	Boxter	981	75,589
1664	승용	PORSCHE	Boxter	986	82,421
1665	승용	PORSCHE	Boxter	987	79,929
1666	승용	PORSCHE	Boxter	GH-98623	82,421
1667	승용	PORSCHE	BoxterGTS	981	105,462
1668	승용	PORSCHE	BoxterS	981	100,364
1669	승용	PORSCHE	BoxterS	987	99,728
1670	승용	PORSCHE	BoxterSpyder	987	103,272
1671	승용	PORSCHE	CarreraCabriolet	997	149,818
1672	승용	PORSCHE	CarreraGT	980	800,000
1673	승용	PORSCHE	CarreraS	997	132,545
1674	승용	PORSCHE	Cayenne	92A	91,000
1675	승용	PORSCHE	Cayenne	9PAAG1	85,909
1676	승용	PORSCHE	Cayenne	AA2A2	95,000
1677	승용	PORSCHE	CayenneDiesel	92A	89,272
1678	승용	PORSCHE	CayenneDieselPlatinumEditon	92A	94,272



연번	차종	제 작 사	차 명	형 식	기준가격
1679	승용	PORSCHE	CayenneGTS	92A	124,818
1680	승용	PORSCHE	CayennePlatinumEditon	92A	96,363
1681	승용	PORSCHE	CayenneS	1AB	131,000
1682	승용	PORSCHE	CayenneS	92A	128,818
1683	승용	PORSCHE	CayenneS	9PAAH1	109,545
1684	승용	PORSCHE	CayenneSDiesel	92A	109,545
1685	승용	PORSCHE	CayenneSEHybrid	92A	107,909
1686	승용	PORSCHE	CayenneTurbo	92A	144,272
1687	승용	PORSCHE	CayenneTurbo	9P9	135,302
1688	승용	PORSCHE	CayenneTurbo	9PAA1	143,636
1689	승용	PORSCHE	CayenneTurbo	WP1AC	156,363
1690	승용	PORSCHE	CayenneTurboS	92A	166,000
1691	승용	PORSCHE	Cayman	981	82,572
1692	승용	PORSCHE	Cayman	987	76,455
1693	승용	PORSCHE	CaymanGTS	981	97,545
1694	승용	PORSCHE	CaymanS	981	98,581
1695	승용	PORSCHE	CaymanS	987	92,818
1696	승용	PORSCHE	Macan	95B	68,727
1697	승용	PORSCHE	MacanS	95B	77,090
1698	승용	PORSCHE	MacanSDiesel	95B	74,909
1699	승용	PORSCHE	MacanTurbo	95B	98,181
1700	승용	PORSCHE	Panamera	970	118,181
1701	승용	PORSCHE	Panamera4	970	125,290
1702	승용	PORSCHE	Panamera4S	970	167,181
1703	승용	PORSCHE	Panamera4SExecutive	970	193,332
1704	승용	PORSCHE	PanameraDiesel	970	124,673
1705	승용	PORSCHE	PanameraGTS	970	185,622
1706	승용	PORSCHE	PanameraS	970	115,642
1707	승용	PORSCHE	PanameraTurbo	970	208,000
1708	승용	PORSCHE	PanameraTurbo	AC2A7	204,727
1709	승용	PORSCHE	PanameraTurboExecutive	970	255,131
1710	승용	PORSCHE	PanameraTurboPowerKit	970	236,422
1711	승용	PORSCHE	PanameraTurboS	970	253,465
1712	승용	ROLLS-ROYCE	Ghost	RR4	436,364
1713	승용	ROLLS-ROYCE	GhostEWB	RR4	436,363
1714	승용	ROLLS-ROYCE	GhostSeriesII	664S	372,727
1715	승용	ROLLS-ROYCE	PhantomEWB	PhantomEWB	627,272
1716	승용	ROLLS-ROYCE	Silverspur	SILVERSPUR	270,909
1717	승용	ROLLS-ROYCE	Wraith	RR5	363,636
1718	승용	SAAB	900	AB20S	34,974
1719	승용	SAAB	9-3	9-3Vector	35,363
1720	승용	SAAB	900S	900S	27,000
1721	승용	SAAB	900S	E-DB2341K	27,000
1722	승용	SAAB	9-3ARC	9-3ARC	41,772
1723	승용	SAAB	9-3ARC5D	9-3ARC5D	48,636
1724	승용	SAAB	9-3Linear	9-3LINEAR	36,272
1725	승용	SAAB	9-3TurboX	9-3TurboX	61,363
1726	승용	SAAB	9-3VectorConv,	9-3VectorConv,	50,454
1727	승용	SAAB	9-5AERO	9-5AERO	52,272
1728	승용	SAAB	9-5ARC	9-5ARC	60,545
1729	승용	SUBARU	Forester	SH	30,200
1730	승용	SUBARU	Legacy	BM	29,700
1731	승용	SUBARU	Outback	BR	34,000
1732	승용	SUZUKI	AltoLapin	DBA-HE22S	18,000
1733	승용	SUZUKI	AltoLapin	HE22S	17,402
1734	승용	SUZUKI	Hustler	DAAMR41S	23,100

연번	차종	제 작 사	차 명	형 식	기준가격
1735	승용	SUZUKI	Hustler	MR31S	21,000
1736	승용	SUZUKI	Swift	ZC71S	10,500
1737	승용	TOYOTA	86AT	ZN6-CYE7	42,909
1738	승용	TOYOTA	86MT	ZN6-BYB8	35,363
1739	승용	TOYOTA	86MT	ZN6CYE8	38,000
1740	승용	TOYOTA	86MT	ZN6-CYE8	38,000
1741	승용	TOYOTA	86MT	ZN6DYE8	38,000
1742	승용	TOYOTA	AltezzaRS	SXE10	13,000
1743	승용	TOYOTA	Avalon	6b	53,636
1744	승용	TOYOTA	Avalon	BK36B	48,181
1745	승용	TOYOTA	Avalon	GSX40L	44,455
1746	승용	TOYOTA	Avalon	LIMITED	52,650
1747	승용	TOYOTA	Avalon	MCX10L	41,684
1748	승용	TOYOTA	Avalon	XL	34,105
1749	승용	TOYOTA	bB	NCP31	29,000
1750	승용	TOYOTA	bB	QNC21	29,000
1751	승용	TOYOTA	Camry	ACV30L	31,727
1752	승용	TOYOTA	Camry	ACV40	31,818
1753	승용	TOYOTA	Camry	ASV40L	30,818
1754	승용	TOYOTA	Camry	ASV50L	30,818
1755	승용	TOYOTA	Camry	GSV40R	39,321
1756	승용	TOYOTA	Camry	le2007	42,074
1757	승용	TOYOTA	Camry	SXV20L	29,971
1758	승용	TOYOTA	Camry2.4	BE46K	32,147
1759	승용	TOYOTA	Camry3.5	BK46K	38,636
1760	승용	TOYOTA	CamryHybrid	AHV40L	41,727
1761	승용	TOYOTA	CamryHybrid	AW50L	38,454
1762	승용	TOYOTA	CamryHybrid	BB3EK	34,546
1763	승용	TOYOTA	CamryHybrid	BB46K	41,727
1764	승용	TOYOTA	CamryHybrid	SE	41,727
1765	승용	TOYOTA	CamryLE2.4L	BE46K	32,147
1766	승용	TOYOTA	CamryV6	GSV50L	38,818
1767	승용	TOYOTA	CamryXLE	GSV40R	39,546
1768	승용	TOYOTA	CamryXLE	MCV30L	39,545
1769	승용	TOYOTA	CamryXLEV6	ACV	34,545
1770	승용	TOYOTA	Celica	GH-ZZT230	16,659
1771	승용	TOYOTA	Celica	GH-ZZT231	18,726
1772	승용	TOYOTA	Celica	T182	18,905
1773	승용	TOYOTA	Celica	TA-ZZT230	16,659
1774	승용	TOYOTA	Celica	TA-ZZT231	18,726
1775	승용	TOYOTA	Celica	ZZT230	17,916
1776	승용	TOYOTA	Crown	TA-JKS175	35,132
1777	승용	TOYOTA	CrownMajesta	DBA-UZS186	93,000
1778	승용	TOYOTA	CrownRoyalSalon	JZS151	35,132
1779	승용	TOYOTA	CrownRoyalSalon	MS-112	34,522
1780	승용	TOYOTA	CrownRoyalSalon3.0AT	MS135	35,132
1781	승용	TOYOTA	FJCruiser	BU4BF	36,000
1782	승용	TOYOTA	FJCruiser	CBA-GLAGK	36,363
1783	승용	TOYOTA	FJCruiser	FJ	36,363
1784	승용	TOYOTA	FJCruiser	GSJ15L	49,909
1785	승용	TOYOTA	Highlander	GD21A	52,727
1786	승용	TOYOTA	Highlander	MCU23L	52,727
1787	승용	TOYOTA	HighlanderHybrid	EW44	67,272
1788	승용	TOYOTA	iQ100G1.0	KGJ10	25,700
1789	승용	TOYOTA	LandCruiser	UZJ100	17,212
1790	승용	TOYOTA	Lexus400	UCF10L	45,473

연번	차종	제 작 사	차 명	형 식	기준가격
1791	승용	TOYOTA	LexusCT200h	ZWA10L	34,542
1792	승용	TOYOTA	LexusES300	1K	50,272
1793	승용	TOYOTA	LexusES300	MCV30L	51,636
1794	승용	TOYOTA	LexusES300h	AV60L	49,364
1795	승용	TOYOTA	LexusES330	JTHBN30	53,455
1796	승용	TOYOTA	LexusES330	MCV31L	53,455
1797	승용	TOYOTA	LexusES350	BJ46G	50,273
1798	승용	TOYOTA	LexusES350	GS405VL	54,454
1799	승용	TOYOTA	LexusES350	GSV40L	50,273
1800	승용	TOYOTA	LexusES350	GSV60L	50,273
1801	승용	TOYOTA	LexusGS250	GRL11L	49,909
1802	승용	TOYOTA	LexusGS300	BH96S	62,727
1803	승용	TOYOTA	LexusGS300	GRS190L	62,364
1804	승용	TOYOTA	LexusGS300	GS300	62,364
1805	승용	TOYOTA	LexusGS350	GRL10L	68,240
1806	승용	TOYOTA	LexusGS350	GRS191L	68,909
1807	승용	TOYOTA	LexusGS350(Executive)	GRL10L	68,545
1808	승용	TOYOTA	LexusGS350(Supreme)	GRL10L	59,545
1809	승용	TOYOTA	LexusGS430	UZS190L	73,909
1810	승용	TOYOTA	LexusGS450h	GWL10L	73,727
1811	승용	TOYOTA	LexusGS450h	GWS191L	81,363
1812	승용	TOYOTA	LexusGS450h(Hybrid)	GS450h	81,363
1813	승용	TOYOTA	LexusGS460	URS190L	79,090
1814	승용	TOYOTA	LexusGX470	BT20X	59,000
1815	승용	TOYOTA	LexusHS250h(Hybrid)	BB1BA	53,636
1816	승용	TOYOTA	LexusIS250	GSE20L	38,636
1817	승용	TOYOTA	LexusIS250	GSE30L	41,818
1818	승용	TOYOTA	LexusIS250C	GSE20L	59,273
1819	승용	TOYOTA	LexusIS350	GSE21	58,000
1820	승용	TOYOTA	LexusIS350	IS350	48,636
1821	승용	TOYOTA	LexusIS-F	USE20L	79,455
1822	승용	TOYOTA	LexusLS430	JTHBN36F	104,273
1823	승용	TOYOTA	LexusLS430	UCF30	97,200
1824	승용	TOYOTA	LexusLS430	UCF30L	102,000
1825	승용	TOYOTA	LexusLS460	4WD	101,091
1826	승용	TOYOTA	LexusLS460	USF40	102,636
1827	승용	TOYOTA	LexusLS460	USF40L	96,091
1828	승용	TOYOTA	LexusLS460	USF41L	125,636
1829	승용	TOYOTA	LexusLS460	USF45L	105,000
1830	승용	TOYOTA	LexusLS460	USF460	118,181
1831	승용	TOYOTA	LexusLS4604WD	USF45L	105,471
1832	승용	TOYOTA	LexusLS460L	GL46F	111,363
1833	승용	TOYOTA	LexusLS460L	LS460	122,090
1834	승용	TOYOTA	LexusLS460L	UCF31	115,454
1835	승용	TOYOTA	LexusLS460L	UCF40L	113,717
1836	승용	TOYOTA	LexusLS460L	USF40L	102,636
1837	승용	TOYOTA	LexusLS460L	USF41L	122,909
1838	승용	TOYOTA	LexusLS460L	USP41L	130,000
1839	승용	TOYOTA	LexusLS600h	USF61L	139,090
1840	승용	TOYOTA	LexusLS600hL	UVF46L	145,273
1841	승용	TOYOTA	LexusLX570	HY7AX	145,454
1842	승용	TOYOTA	LexusNX200t	AGZ15L	49,818
1843	승용	TOYOTA	LexusNX300h	AYZ15L	51,636
1844	승용	TOYOTA	LexusRC350	GSC10L	72,727
1845	승용	TOYOTA	LexusRCF	USC10L	105,909
1846	승용	TOYOTA	LexusRX300	MCU15L	59,818

연번	차종	제 작 사	차 명	형 식	기준가격
1847	승용	TOYOTA	LexusRX300	MCV20	59,818
1848	승용	TOYOTA	LexusRX330	MCU38L	61,818
1849	승용	TOYOTA	LexusRX330	RX330	61,818
1850	승용	TOYOTA	LexusRX350	GGL15L	55,091
1851	승용	TOYOTA	LexusRX350	GSU35L	62,727
1852	승용	TOYOTA	LexusRX350	GSU35L-MV	62,727
1853	승용	TOYOTA	LexusRX400h	MHU38L	72,727
1854	승용	TOYOTA	LexusRX400h(Hybrid)	RX400h	72,727
1855	승용	TOYOTA	LexusRX450h	BC1BA	28,168
1856	승용	TOYOTA	LexusRX450h	GYL15L	72,818
1857	승용	TOYOTA	LexusSC430	SC430	101,000
1858	승용	TOYOTA	LexusSC430	UZZ40L	101,000
1859	승용	TOYOTA	MR-S	ZZW30	45,000
1860	승용	TOYOTA	Passo	KGC10	19,068
1861	승용	TOYOTA	Prius	ZVW30L	28,545
1862	승용	TOYOTA	PriusHybrid	KDTB3	30,834
1863	승용	TOYOTA	PriusHybrid	NHW20	37,900
1864	승용	TOYOTA	PriusHybrid	NHW20L	38,509
1865	승용	TOYOTA	PriusV	ZVW41L	35,273
1866	승용	TOYOTA	RAV4	ACA31W	29,181
1867	승용	TOYOTA	RAV42WD	ASA42L	31,818
1868	승용	TOYOTA	RAV4-2WD	ASA38L	29,182
1869	승용	TOYOTA	RAV4-2WD	ASA42L	31,818
1870	승용	TOYOTA	RAV44WD	ASA44L	36,364
1871	승용	TOYOTA	RAV4-4WD	ASA33L	31,727
1872	승용	TOYOTA	RAV4-4WD	ASA44L	36,364
1873	승용	TOYOTA	Scion	NCP61	12,209
1874	승용	TOYOTA	ScionIQ	JJXB0	23,145
1875	승용	TOYOTA	ScionTC	FW21	12,209
1876	승용	TOYOTA	ScionXB	NCP31	26,801
1877	승용	TOYOTA	ScionXB	XB	26,801
1878	승용	TOYOTA	Sienna	ASL30L	38,093
1879	승용	TOYOTA	Sienna	BK22	35,454
1880	승용	TOYOTA	Sienna	DK3DC	68,181
1881	승용	TOYOTA	Sienna	GSL30L	46,818
1882	승용	TOYOTA	Sienna	XLE	51,818
1883	승용	TOYOTA	Sienna	ZKZZL	54,454
1884	승용	TOYOTA	Sienna2WD	GSL30L	46,818
1885	승용	TOYOTA	Sienna4WD	GSL35L	49,818
1886	승용	TOYOTA	SiennaAWD	BK22C	60,909
1887	승용	TOYOTA	Soara	JZZ31	59,746
1888	승용	TOYOTA	Toyota86	ZN6-AYB8	35,364
1889	승용	TOYOTA	Toyota86	ZN6-AYE7	42,636
1890	승용	TOYOTA	ToyotaCorolla	ZRE142L	23,545
1891	승용	TOYOTA	Venza	AGV10L	43,000
1892	승용	TOYOTA	Venza	GGV15L	47,181
1893	승용	VOLKSWAGEN	CC2_0TDI	3CC	47,181
1894	승용	VOLKSWAGEN	CC2_0TDIBlueMotion	3CC	39,682
1895	승용	VOLKSWAGEN	CC2_0TDIBlueMotion4Motion	3CC	40,140
1896	승용	VOLKSWAGEN	CC2_0TFSI	3CC	39,909
1897	승용	VOLKSWAGEN	CC2_0TSI	3CC	35,420
1898	승용	VOLKSWAGEN	EOS2_0TFSI	1F	50,364
1899	승용	VOLKSWAGEN	Golf1_4TSI	AU	26,921
1900	승용	VOLKSWAGEN	Golf1_6TDIBlueMotion	1K	28,545
1901	승용	VOLKSWAGEN	Golf1_6TDIBMT	AU	27,182
1902	승용	VOLKSWAGEN	Golf1_8TGTI	1J	33,363
1903	승용	VOLKSWAGEN	Golf2_0	1K	33,090

연번	차종	제 작 사	차 명	형 식	기준가격
1904	승용	VOLKSWAGEN	Golf2_0GTI	1K	36,818
1905	승용	VOLKSWAGEN	Golf2_0GTSportTDI	1K	36,545
1906	승용	VOLKSWAGEN	Golf2_0TDI	1K	30,363
1907	승용	VOLKSWAGEN	Golf2_0TDIBMT	AU	30,364
1908	승용	VOLKSWAGEN	GolfCabriolet2_0TDIBlueMotion	1K	35,600
1909	승용	VOLKSWAGEN	GolfCarbrio	1EAGG	31,818
1910	승용	VOLKSWAGEN	GolfGTD	1K	38,000
1911	승용	VOLKSWAGEN	GolfGTDBMT	AU	37,389
1912	승용	VOLKSWAGEN	GolfGTI	AU	39,545
1913	승용	VOLKSWAGEN	GolfGTI	GH-1KAXX	36,818
1914	승용	VOLKSWAGEN	GolfR32	1K	45,363
1915	승용	VOLKSWAGEN	GolfR32	1KBUBF	45,363
1916	승용	VOLKSWAGEN	GolfVariant1_8	1H	24,454
1917	승용	VOLKSWAGEN	Jetta	GLS	31,727
1918	승용	VOLKSWAGEN	Jetta	VR6GLS	12,796
1919	승용	VOLKSWAGEN	Jetta1_6TDIBlueMotion	1KM	24,600
1920	승용	VOLKSWAGEN	Jetta2_0TDI	1K	29,443
1921	승용	VOLKSWAGEN	Jetta2_0TDI	1KM	29,455
1922	승용	VOLKSWAGEN	Jetta2_0TDIBMT	16	25,200
1923	승용	VOLKSWAGEN	Jetta2_0TDIBMTPremium	16	28,536
1924	승용	VOLKSWAGEN	Jetta2_0TFSI	1K	40,090
1925	승용	VOLKSWAGEN	Jetta2_5	1K	28,636
1926	승용	VOLKSWAGEN	Multivan	7HMCA	41,472
1927	승용	VOLKSWAGEN	Newbeetle	1C	29,104
1928	승용	VOLKSWAGEN	Newbeetle2_0	9C	30,158
1929	승용	VOLKSWAGEN	Newbeetle2_0Cabriolet	1Y	35,839
1930	승용	VOLKSWAGEN	Newbeetle2_0Cabriolet	CM5	34,818
1931	승용	VOLKSWAGEN	Passat	GLS	22,324
1932	승용	VOLKSWAGEN	Passat1_8T	3B	34,112
1933	승용	VOLKSWAGEN	Passat1_8TSI	A3	28,721
1934	승용	VOLKSWAGEN	Passat2_0FSI	3C	36,558
1935	승용	VOLKSWAGEN	Passat2_0TDI	3C	41,181
1936	승용	VOLKSWAGEN	Passat2_0TDI	A3	32,181
1937	승용	VOLKSWAGEN	Passat2_0TFSI	3C	43,749
1938	승용	VOLKSWAGEN	Passat2_0TSI	3C	41,181
1939	승용	VOLKSWAGEN	Passat2_5	A3	32,033
1940	승용	VOLKSWAGEN	Passat2_8V64Motion	3B	43,373
1941	승용	VOLKSWAGEN	Passat3_64Motion	3C	54,454
1942	승용	VOLKSWAGEN	PassatVariant2_0TDI	3C	41,444
1943	승용	VOLKSWAGEN	PassatVariant2_0TFSI	3B	42,545
1944	승용	VOLKSWAGEN	PassatVariant2_0TFSI	3C	42,545
1945	승용	VOLKSWAGEN	Phaeton3_0TDI	3D	71,509
1946	승용	VOLKSWAGEN	Phaeton3_2	3D	78,727
1947	승용	VOLKSWAGEN	Phaeton4_2	3D	118,545
1948	승용	VOLKSWAGEN	Phaeton4_2LWB	3D	125,363
1949	승용	VOLKSWAGEN	Phaeton6_0	3D	160,727
1950	승용	VOLKSWAGEN	Polo1_6TDI	6R	21,160
1951	승용	VOLKSWAGEN	Polo5FL1_4TDIBMT	6R	23,818
1952	승용	VOLKSWAGEN	Rabbit	BA71K	22,925
1953	승용	VOLKSWAGEN	Scirocco2_0TDI-Line	13	33,364
1954	승용	VOLKSWAGEN	SciroccoR-Line	13	33,218
1955	승용	VOLKSWAGEN	TheBeetle2_0TDI	16	30,720
1956	승용	VOLKSWAGEN	Tiguan2_0TDI	5N	40,000
1957	승용	VOLKSWAGEN	Tiguan2_0TDIBlueMotion	5N	31,909
1958	승용	VOLKSWAGEN	Tiguan2_0TSI	5N	40,444
1959	승용	VOLKSWAGEN	Tiguan20TDIBMT	5N	32,440
1960	승용	VOLKSWAGEN	Touareg3_0TDI	7L	64,183

연번	차종	제 작 사	차 명	형 식	기준가격
1961	승용	VOLKSWAGEN	Touareg3.0TDIBlueMotion	7P	58,100
1962	승용	VOLKSWAGEN	Touareg3.2	7L	67,909
1963	승용	VOLKSWAGEN	Touareg4.2	7L	93,000
1964	승용	VOLKSWAGEN	Touareg4.2TDI	7P	83,007
1965	승용	VOLKSWAGEN	VentoGL2.0	1H	22,272
1966	승용	VOLVO	C30	MK38	30,455
1967	승용	VOLVO	C30D4	MK50	29,636
1968	승용	VOLVO	C30T5	MK67	36,363
1969	승용	VOLVO	C70	C70	60,636
1970	승용	VOLVO	C70	MC67	62,819
1971	승용	VOLVO	C70	MC68	62,272
1972	승용	VOLVO	S402.4i	MS38	33,545
1973	승용	VOLVO	S402.4i	MS382	30,117
1974	승용	VOLVO	S40T4	S40T4	35,090
1975	승용	VOLVO	S602.0T	RS49	37,676
1976	승용	VOLVO	S602.0T	RS49K	37,948
1977	승용	VOLVO	S602.4	S60R(S61P)	40,850
1978	승용	VOLVO	S602.4T	S60R(S58K)	51,941
1979	승용	VOLVO	S602.5T	RS59	38,626
1980	승용	VOLVO	S60AWD	RS59G	45,601
1981	승용	VOLVO	S60D2	FS84	34,364
1982	승용	VOLVO	S60D3	F88	40,727
1983	승용	VOLVO	S60D3	FS79	38,818
1984	승용	VOLVO	S60D4	F88	36,364
1985	승용	VOLVO	S60D4	FS73	38,545
1986	승용	VOLVO	S60D4	FSA8	43,364
1987	승용	VOLVO	S60D5	FS70	41,748
1988	승용	VOLVO	S60D5	FS82	44,364
1989	승용	VOLVO	S60D5	RS71	40,719
1990	승용	VOLVO	S60R	RS52	69,484
1991	승용	VOLVO	S60R	RS52X	68,359
1992	승용	VOLVO	S60T4	F63	38,909
1993	승용	VOLVO	S60T5	FS	36,210
1994	승용	VOLVO	S60T5	FS40	44,364
1995	승용	VOLVO	S60T5	RS53K	48,975
1996	승용	VOLVO	S60T6	FS49	53,182
1997	승용	VOLVO	S702.4	S702.4	49,545
1998	승용	VOLVO	S702.5	S702.5	48,363
1999	승용	VOLVO	S70R	S70R	54,000
2000	승용	VOLVO	S802.0T	TS49	45,575
2001	승용	VOLVO	S802.0T	TS49K	47,787
2002	승용	VOLVO	S802.4	S802.4	55,909
2003	승용	VOLVO	S803.2	AS98	52,424
2004	승용	VOLVO	S804.4	AH85	78,104
2005	승용	VOLVO	S80D2	AS84	40,455
2006	승용	VOLVO	S80D3	A88	40,557
2007	승용	VOLVO	S80D4	A88	43,545
2008	승용	VOLVO	S80D4	AS73	48,636
2009	승용	VOLVO	S80D5	A70	44,631
2010	승용	VOLVO	S80D5	A71	46,525
2011	승용	VOLVO	S80D5	A82	53,909
2012	승용	VOLVO	S80T5	AS40	48,636
2013	승용	VOLVO	S80T6	A99	69,448
2014	승용	VOLVO	V40	M63	33,545
2015	승용	VOLVO	V40CC	MZ79	38,000
2016	승용	VOLVO	V40CC	MZA8	42,364
2017	승용	VOLVO	V40CCD3	MZ79	38,000

연번	차종	제 작 사	차 명	형 식	기준가격
2018	승용	VOLVO	V40D2	MV84	33,545
2019	승용	VOLVO	V40D3	MV79	36,182
2020	승용	VOLVO	V40D4	MV55	40,818
2021	승용	VOLVO	V40D4	MVA8	40,273
2022	승용	VOLVO	V40T4	V40V(W376)	36,000
2023	승용	VOLVO	V40T5	MV40	38,545
2024	승용	VOLVO	V502,4i	MW38	32,694
2025	승용	VOLVO	V60D2	FW84	38,091
2026	승용	VOLVO	V60D4	F88	40,909
2027	승용	VOLVO	V60D4	FW73	46,455
2028	승용	VOLVO	V60D5	FW82	48,509
2029	승용	VOLVO	V702,4	V70S(W61P)	49,545
2030	승용	VOLVO	V70CrossCountry	V70S(Z58K)	53,636
2031	승용	VOLVO	XC60D3	DZ88	46,364
2032	승용	VOLVO	XC60D3	DZAR	47,455
2033	승용	VOLVO	XC60D4	DZ73	47,455
2034	승용	VOLVO	XC60D4	DZ88	47,909
2035	승용	VOLVO	XC60D4	DZA8	52,636
2036	승용	VOLVO	XC60D5	D70	51,267
2037	승용	VOLVO	XC60D5	D71	56,418
2038	승용	VOLVO	XC60D5	D82	53,000
2039	승용	VOLVO	XC60D5	DZ70	48,182
2040	승용	VOLVO	XC60T6	D99	61,045
2041	승용	VOLVO	XC70	SZ59	50,738
2042	승용	VOLVO	XC70D4	BZ73	53,000
2043	승용	VOLVO	XC70D5	B70	50,090
2044	승용	VOLVO	XC70D5	B71	53,091
2045	승용	VOLVO	XC70D5	B82	52,091
2046	승용	VOLVO	XC70D5	SZ71	46,405
2047	승용	VOLVO	XC902,5T	CZ59	59,712
2048	승용	VOLVO	XC903,2	C98	66,000
2049	승용	VOLVO	XC904,4	CZ85	65,900
2050	승용	VOLVO	XC90D5	C30	53,000
2051	승용	VOLVO	XC90D5	C71	61,293
2052	승용	VOLVO	XC90D5	R-DESIGN	57,545
2053	승용	VOLVO	XC90T6	CZ91	66,967
2054	승용	외국산기타	G2X	RMG67	32,636
2055	승용	외국산기타	GMDaewooVeritas3,6	MZ547	34,472
2056	승용	외국산기타	GMDaewooVeritas3,6	MZ557	36,924
2057	승용	외국산기타	GMLumina	LS	28,421
2058	승용	외국산기타	HyundaiAzera	GLS2007	17,922
2059	승용	외국산기타	HyundaiAzera	TG-33G2007	20,514
2060	승용	외국산기타	HyundaiAzera	TG-33G-5A	15,028
2061	승용	외국산기타	HyundaiAzera	TG-38G-5A	15,098
2062	승용	외국산기타	HyundaiAzera	TG-38GS-A1	26,818
2063	승용	외국산기타	HyundaiAzera3,8	TG38G	23,636
2064	승용	외국산기타	HyundaiAzeraGrandeur	FC46D	18,531
2065	승용	외국산기타	HyundaiAzeraGrandeur	FC46F	25,072
2066	승용	외국산기타	HyundaiAzeraGrandeur	TG-33G	19,745
2067	승용	외국산기타	HyundaiAzeraGrandeur	TG-38G	17,431
2068	승용	외국산기타	HyundaiAzeraGrandeur	TG-38G-5A	17,431
2069	승용	외국산기타	HyundaiAzeraGrandeur	TG-38U-A	17,431
2070	승용	외국산기타	HyundaiAzeraGrandeur	TG-G33C-5A	22,226
2071	승용	외국산기타	HyundaiAzeraGrandeur	TG-G33C-A1	18,000
2072	승용	외국산기타	HyundaiAzeraGrandeur	TG-G38C-A1	21,555
2073	승용	외국산기타	HyundaiAzeraGrandeur	TG-G38C-A4	24,459
2074	승용	외국산기타	HyundaiElantra	DU46D	22,185

연번	차종	제 작 사	차 명	형 식	기준가격
2075	승용	외국산기타	HyundaiElantraAvante	DU46D2008	13,171
2076	승용	외국산기타	HyundaiElantraAvante	HD-20GS-A2S	11,151
2077	승용	외국산기타	HyundaiEntourage	MCL933B8	37,885
2078	승용	외국산기타	HyundaiGenesis	BH-G38	34,797
2079	승용	외국산기타	HyundaiGrandeur	MK	19,600
2080	승용	외국산기타	HyundaiSonata	6D	13,882
2081	승용	외국산기타	HyundaiTucson	JM-12B-2007	10,963
2082	승용	외국산기타	HyundaiVeracruz	EN-38G-A6	14,487
2083	승용	외국산기타	KiaAmantiOpirus	LD124	23,000
2084	승용	외국산기타	KiaAmantiOpirus	LD125	34,364
2085	승용	외국산기타	KiaAmantiOpirus	LD1253	21,585
2086	승용	외국산기타	KiaAmantiOpirus	LDN52F	30,550
2087	승용	외국산기타	KiaAmantiOpirus	LDN53E6	27,613
2088	승용	외국산기타	KiaAmantiOpirus	LDN53F-S	29,326
2089	승용	외국산기타	KiaMohave	HM73DFG-H	46,042
2090	승용	외국산기타	KiaOptimaLotze	MS24A	14,165
2091	승용	외국산기타	KiaRondoNewCarens	FG743A	19,000
2092	승용	외국산기타	KiaSedonaGrandCarnival	NB233	14,346
2093	승용	외국산기타	QM3	C1K15-5C	22,553
2094	승용	외국산기타	QM3	C1K15-5C-0	22,273
2095	승용	외국산기타	Robber75	GF-RJ25	37,500
2096	승용	외국산기타	SuzukiAltoLapin	HE22S	21,500
2097	승용	외국산기타	Winstorm2_0SDiesel	3B	23,353
2098	승용	외국산기타	Winstorm2_0SDiesel	DD26R	23,353
2099	승용	LOTUS	Evora400	(비어 있음)	13,545
2100	승용	HARLEY-DAVIDSON	HARLEY-DAVIDSON FXDBC 103	FXDBC 103	22,000
2101	승용	HARLEY-DAVIDSON	HARLEY-DAVIDSON FLS	FLS	24,545
2102	승용	HARLEY-DAVIDSON	HARLEY-DAVIDSONFXSB	FXSB	28,181
2103	승용	HARLEY-DAVIDSON	HARLEY-DAVIDSON FLHXSE	FLHXSE	50,000
2104	승용	HARLEY-DAVIDSON	HARLEY-DAVIDSON FLTRUSE	FLTRUSE	60,000
2105	승용	MV AGUSTA	STRADALE800 (2015년식)	S320BA	17,386
2106	승용	MV AGUSTA	TURISMOVELOCE	T310A	22,272
2107	승용	MV AGUSTA	TURISMO VELOCE LUSSO	T310AB	26,272
2108	승용	SCANIA	SCANIA TRACTOR	R730Topline	198,409
2109	승용	SCANIA	SCANIA TRACTOR	R450Highline	155,681
2110	승용	SCANIA	SCANIA TRACTOR	G450Normal	146,590
2111	승용	SCANIA	SCANIA TRACTOR	G410Highline	142,045
2112	승용	ASTONMARTIN	V12 Vantage S	BC	217,272
2113	승용	ASTONMARTIN	DB9 GT Coupe	AE	238,181
2114	승용	ASTONMARTIN	DB9 GT Volante	AF	253,636
2115	승용	PORSCHE	Panamera 4S	G2	157,090
2116	승용	PORSCHE	Panamera 4S Diesel	G2	162,545
2117	승용	PORSCHE	Panamera Turbo	G2	223,000
2118	승용	MERCEDES-BENZ	A 200	176043	33,545
2119	승용	MERCEDES-BENZ	Mercedes-AMG A 45 4M	176052	54,455
2120	승용	MERCEDES-BENZ	Mercedes-AMG A 45 4M Korea Edition	176052	62,727
2121	승용	MERCEDES-BENZ	B 200 d	246208	39,000
2122	승용	MERCEDES-BENZ	C 200 AVANTGARDE	205042	49,273
2123	승용	MERCEDES-BENZ	C 200 d	205037	44,182
2124	승용	MERCEDES-BENZ	C 220 d AVANTGARDE	205004	50,909
2125	승용	MERCEDES-BENZ	C 220 d EXCLUSIVE	205004	52,273
2126	승용	MERCEDES-BENZ	C 220 d 4M	205005	54,091
2127	승용	MERCEDES-BENZ	C 250 d 4M	205009	57,727
2128	승용	MERCEDES-BENZ	C 450 AMG 4M	205064	79,091
2129	승용	MERCEDES-BENZ	Mercedes-AMG C 63	205086	105,455
2130	승용	MERCEDES-BENZ	Mercedes-AMG C 63 S Edition 1	205087	123,182
2131	승용	MERCEDES-BENZ	Mercedes-AMG C 63 S	205087	115,364



연번	차종	제 작 사	차 명	형 식	기준가격
2132	승용	MERCEDES-BENZ	C 220 d 4M Estate	205205	54,909
2133	승용	MERCEDES-BENZ	C 200 Coupe	205342	52,182
2134	승용	MERCEDES-BENZ	CLA 200 d	117308	40,000
2135	승용	MERCEDES-BENZ	CLA 200 d w/ Night PKG	117308	40,727
2136	승용	MERCEDES-BENZ	CLA 200 d w/ NAVI	117308	43,273
2137	승용	MERCEDES-BENZ	CLA 200 d w/ NAVI & Night PKG	117308	44,000
2138	승용	MERCEDES-BENZ	CLA 200 d 4M w/ NAVI	117302	46,000
2139	승용	MERCEDES-BENZ	CLA 200 d 4M w/ NAVI & Night PKG	117302	46,727
2140	승용	MERCEDES-BENZ	CLA 250 4M	117346	50,455
2141	승용	MERCEDES-BENZ	Mercedes-AMG CLA 45 4M	117352	64,909
2142	승용	MERCEDES-BENZ	Mercedes-AMG CLS 63 4M	218392	140,818
2143	승용	MERCEDES-BENZ	Mercedes-AMG CLS 63 S 4M	218376	154,455
2144	승용	MERCEDES-BENZ	Mercedes-AMG S 63 4M Coupe	217378	188,727
2145	승용	MERCEDES-BENZ	Mercedes-AMG S 65 Coupe	217379	300,000
2146	승용	MERCEDES-BENZ	CLS 250 d 4M	218397	77,545
2147	승용	MERCEDES-BENZ	CLS 350 d 4M	218394	89,364
2148	승용	MERCEDES-BENZ	E 220 d AVANTGARDE	213004	60,455
2149	승용	MERCEDES-BENZ	E 220 d EXCLUSIVE	213004	62,273
2150	승용	MERCEDES-BENZ	E 220 d AVANTGARDE Intelligent Drive	213004	62,727
2151	승용	MERCEDES-BENZ	E 300 4M AVANTGARDE	213049	70,000
2152	승용	MERCEDES-BENZ	E 300 4M AVANTGARDE Intelligent Drive	213049	71,364
2153	승용	MERCEDES-BENZ	E 300 4M EXCLUSIVE	213049	71,818
2154	승용	MERCEDES-BENZ	E 300 4M EXCLUSIVE Intelligent Drive	213049	73,182
2155	승용	MERCEDES-BENZ	E 300 AVANTGARDE	213048	66,818
2156	승용	MERCEDES-BENZ	E 300 AVANTGARDE Intelligent Drive	213048	67,273
2157	승용	MERCEDES-BENZ	E 300 EXCLUSIVE	213048	68,636
2158	승용	MERCEDES-BENZ	GLA 200 d	156908	45,545
2159	승용	MERCEDES-BENZ	GLA 200 d 4M	156902	48,182
2160	승용	MERCEDES-BENZ	Mercedes-AMG GLA 45 4M	156952	66,727
2161	승용	MERCEDES-BENZ	GLC 220 d 4M	253905	58,273
2162	승용	MERCEDES-BENZ	GLC 220 d 4M Premium	253905	61,273
2163	승용	MERCEDES-BENZ	GLE250d4M	166004	76,636
2164	승용	MERCEDES-BENZ	GLE350d4M	166024	87,091
2165	승용	MERCEDES-BENZ	Mercedes-AMGGLE634M	166074	138,182
2166	승용	MERCEDES-BENZ	Mercedes-AMG G 63	463272	185,000
2167	승용	MERCEDES-BENZ	Mercedes-AMG G 63 Crazy Edition	463272	220,909
2168	승용	MERCEDES-BENZ	Mercedes-AMG G 63 Edition 463	463272	199,545
2169	승용	MERCEDES-BENZ	Mercedes-AMG G 65 Edition 463	463274	341,364
2170	승용	MERCEDES-BENZ	S 350 d 4M	222033	122,909
2171	승용	MERCEDES-BENZ	S 350 d L	222132	131,545
2172	승용	MERCEDES-BENZ	S 350 d 4M L	222133	136,091
2173	승용	MERCEDES-BENZ	S4004ML	222167	146,091
2174	승용	MERCEDES-BENZ	S 500 4M L	222185	178,273
2175	승용	MERCEDES-BENZ	Mercedes-AMG S 63 4M L	222178	192,727
2176	승용	MERCEDES-BENZ	Mercedes-AMG S 65 L	222179	300,000
2177	승용	MERCEDES-BENZ	Mercedes-Maybach S 500 4M	222985	212,727
2178	승용	MERCEDES-BENZ	Mercedes-Maybach S 600	222976	268,182
2179	승용	MERCEDES-BENZ	Mercedes-AMG SLK 55	172475	92,000
2180	승용	MERCEDES-BENZ	Mercedes-AMG SL 63	231474	182,727
2181	승용	MERCEDES-BENZ	Mercedes-AMGGT	190378	151,182
2182	승용	MERCEDES-BENZ	Mercedes-AMG GT S	190378	178,455
2183	승용	MERCEDES-BENZ	Mercedes-AMG GT S Edition 1	190377	199,091
2184	승용	MERCEDES-BENZ	SLK 200	172434	63,273
2185	승용	AUDI	A63,0TFSIQuattro-LED	4G	55,559
2186	승용	AUDI	A63,5TDIQuattro	4G	54,933
2187	승용	AUDI	A64,0TDIQuattroPrimium	4G	59,680
2188	승용	AUDI	A64,5TDI	4G	55,717

연번	차종	제 작 사	차 명	형 식	기준가격
2189	승용	AUDI	A64.5TDISIQuattro	4G	57,385
2190	승용	AUDI	A6F35TDI	4G	47,687
2191	승용	AUDI	A755TDIqudy	4G	84,032
2192	승용	AUDI	Q330TDIquattro	BU	40,454
2193	승용	AUDI	Q335TDIquattro	BU	45,908
2194	승용	AUDI	Q535TDI	8R	58,385
2195	승용	AUDI	Q735TDIquattro	4M	86,046
2196	승용	AUDI	Q745TDIquattro	4M	100,866
2197	승용	AUDI	S5Quattro	CGAFR	72,374
2198	승용	AUDI	S64TFSIquattro	4G	99,280
2199	승용	AUDI	S74TFSIquattro	4G	96,668
2200	승용	AUDI	SQ535TDIquattro	8R	54,022
2201	승용	AUDI	SQ53TDIquattro	8R	67,784
2202	승용	AUDI	TTRoadster45TFSIquattro	FV	49,398
2203	승용	BMW	BMW320dEfficientDynamicsEdition	8D11	33,636
2204	승용	BMW	BMW320dGranTurismo	8Y71	40,364
2205	승용	BMW	BMW320dTouring	8H91	46,455
2206	승용	BMW	BMW320dxDrive	8C91	39,455
2207	승용	BMW	BMW320dxDriveGranTurismo	8Y91	43,364
2208	승용	BMW	BMW320i	8A91	38,091
2209	승용	BMW	BMW520dTouring	5J31	52,455
2210	승용	BMW	BMW730dxDrive	7C41	119,364
2211	승용	BMW	BMW730LdxDrive	7G61	128,727
2212	승용	BMW	BMW750LixDrive	7F21	172,636
2213	승용	BMW	BMW3M3	8M91	84,909
2214	승용	BMW	BMW1xDrive20d	HU31	46,182
2215	승용	BMW	BMW3	WX9C5	44,454
2216	승용	BMW	MINICOOPER	SU3C5	21,741
2217	승용	BMW	MINICOOPER	SV31	33,182
2218	승용	BMW	MINICOOPER	XP51	29,091
2219	승용	BMW	MINICOOPER	ZC5C5	24,987
2220	승용	BMW	MINICOOPERConvertible	WG51	38,091
2221	승용	BMW	MINICOOPERDClubman	LR91	34,818
2222	승용	BMW	MINICOOPERfive-door	XU11	32,727
2223	승용	BMW	MINICOOPERSCONVERTIBLE	WG91	42,545
2224	승용	BMW	MINICOOPERSDClubman	LR51	43,909
2225	승용	CITROEN	GrandC4Picasso1,6Blue-HDi	3ABH	31,865
2226	승용	FORD	Explorer2,3AWD	U502-H-AWD	50,000
2227	승용	FORD	FusionHybrid	6P0LU	31,260
2228	승용	FORD	LincolnMKT	C12-MKT6-7500	75,455
2229	승용	FORD	LincolnMKT	HJ5NK	65,000
2230	승용	FORD	LincolnMKX	BZP-J8J7-8200	90,909
2231	승용	FORD	LincolnMKX2,7AWD	U540-P-AWD	56,364
2232	승용	FORD	LincolnMKZ2,0AWD	CD533-9-AWD	44,273
2233	승용	FORD	LincolnMKZ20AWD	C489-9-AWD	40,273
2234	승용	FORD	Mondeo2,0	CD391-T7CE-FWD	30,197
2235	승용	HONDA	Civic	FB5F5	33,212
2236	승용	HONDA	Pilot	YF6	48,091
2237	승용	JAGUAR	FType	5,0SCCONVRAWD	141,818
2238	승용	JAGUAR	FType	5,0SCCOUPERAWD	158,073
2239	승용	LANDROVER	RangeRoverEvoque2,0D	LV	56,364
2240	승용	LANDROVER	RangeRoverSports3,0D	LW	113,455
2241	승용	LOTUS	EliseS	LHCRC	72,409
2242	승용	MERCEDES-BENZ	C3004Matic	204080	50,266
2243	승용	MERCEDES-BENZ	CLS5504MATIC	218391	74,719
2244	승용	MERCEDES-BENZ	Mercedes-AMGS634MaticCoupe	217378	195,491
2245	승용	MERCEDES-BENZ	S400하이브리드	222157	104,545

연번	차종	제 작 사	차 명	형 식	기준가격
2246	승용	MERCEDES-BENZ	Smart	453342	26,727
2247	승용	MITSUBISHI	LancerEvolution	2W8FV	42,513
2248	승용	NISSAN	Maxima	A36	39,727
2249	승용	PEUGEOT	5081.6Blue-HDi	8DBH	31,980
2250	승용	PEUGEOT	5081.6Blue-HDiGTLine	8DBH	35,419
2251	승용	PEUGEOT	5082.0Blue-HDi	8DAH	34,962
2252	승용	PEUGEOT	508GT2.0Blue-HDi	8DAH	33,648
2253	승용	PEUGEOT	508RXH2.0Blue-HDi	8UAH	43,568
2254	승용	PEUGEOT	508SW1.6Blue-HDi	8EBH	35,455
2255	승용	PEUGEOT	Peugeot20081.6BlueHDi	CUBH	26,125
2256	승용	PEUGEOT	Peugeot30081.6Blue-HDi	OUBH	31,197
2257	승용	SUZUKI	AltoLapin	HE33S	20,000
2258	승용	SUZUKI	AltoTurbo	HA36S	11,253
2259	승용	SUZUKI	Hustler	DAA-MR41S	23,500
2260	승용	SUZUKI	Hustler	MR41S	23,000
2261	승용	TOYOTA	86MT	ZN6-DYE8	37,545
2262	승용	TOYOTA	LexusIS200T	ASE30L	43,182
2263	승용	TOYOTA	LexusRX350	GGL25L	73,364
2264	승용	TOYOTA	LexusRX450h	GYL25L	78,182
2265	승용	TOYOTA	RAV4Hybrid	AVA44L	38,727
2266	승용	VOLKSWAGEN	GolfGDTBMT	AU	36,273
2267	승용	VOLKSWAGEN	GolfGTD	AU	36,215
2268	승용	VOLKSWAGEN	GolfGTEBMT	AU	35,821
2269	승용	VOLKSWAGEN	GolfR2.0TSI	5G	46,568
2270	승용	VOLKSWAGEN	JettaGP2.0TDIBMT	16	28,536
2271	승용	VOLKSWAGEN	JJETTA2.0TDIBMTPremium	16	29,135
2272	승용	VOLKSWAGEN	Passat2.0TDI	BV7A3	33,068
2273	승용	VOLKSWAGEN	Passat21.8	A3	28,858
2274	승용	VOLKSWAGEN	Tiguan2TDIBMT	5N	35,647
2275	승용	VOLKSWAGEN	Tiguan2TDIR-Line	5N	39,440
2276	승용	VOLKSWAGEN	Touareg3TDIBLueMotion	7P	63,843
2277	승용	VOLKSWAGEN	TouaregV63TDIBMT	7P	58,866
2278	승용	VOLVO	S60CCD4	FHA8	41,818
2279	승용	VOLVO	S60D5	FSA4	46,364
2280	승용	VOLVO	V60CCD4	FZA8	44,545
2281	승용	VOLVO	V60CCD4AWD	FZA5	47,273
2282	승용	VOLVO	V60CCT5AWD	FZ61	46,364
2283	승용	VOLVO	V60D3	FW79	37,636
2284	승용	VOLVO	V60D4	FWA8	42,455
2285	승용	VOLVO	XC60D5	DZ97	54,545
2286	승용	VOLVO	XC70D5	BZ97	51,818
2287	승용	외국산기타	HyundaiGenesis	G4C4DD	29,879
2288	승용	외국산기타	HyundaiGenesis	GC4D	30,392
2289	승용	외국산기타	HyundaiTucson	LM5VCH-L	19,883
2290	승용	외국산기타	HyundaiTucson	TL55GC-L-8	23,134
2291	승용	외국산기타	HyundaiTucson	TL55GC-S-8	24,543
2292	승용	외국산기타	HyundaiTucson	TL55GD-S-7	23,106
2293	승용	외국산기타	HyundaiTucson	TL5ABC-T-8	27,422
2294	승용	외국산기타	HyundaiTucson	TL5ADC-S-7	28,631
2295	승용	외국산기타	HyundaiTucson	TL5ADC-S-8	29,533
2296	승용	외국산기타	HyundaiTucson	TL5ADD-L-8	23,456
2297	승용	외국산기타	HyundaiTucson	TL5ADD-S-8	28,197
2298	승용	BMW	530i	530 i	48,000
2299	승용	BMW	530i	530i	68,182
2300	승용	BMW	740LdxDrive	7G81	113,600
2301	승용	BMW	320d	8C51	36,273
2302	승용	PORSCHE	Cayenne	9PAAD1	100,000

연번	차종	제 작 사	차 명	형 식	기준가격
2303	승용	PORSCHE	CayenneS	9PAAE1	131,000
2304	승용	PORSCHE	CayenneTurbo	9PAAF1	169,000
2305	승용	PORSCHE	CayenneTurboS	9PAAF1	180,909
2306	승용	PORSCHE	CayenneGTS	9PAAL1	131,818
2307	승용	PORSCHE	CayenneTurboS	9PAAN1	180,090
2308	승용	FORD	Focus1,5	C346-XWDD-HB	25,360
2309	승용	FORD	Focus1,5	C346-XWDD-NB	25,360
2310	승용	FORD	Kuga2,0AWD	C520-T8MA-AWD	34,000
2311	승용	PORSCHE	CayenneTurbo	CAYENNE	100,000
2312	승용	HONDA	Element	CBA-YH2	20,000
2313	승용	FORD	FusionHybrid	CD391-U-HEV	35,455
2314	승용	HONDA	S660	DBA-JW5	36,000
2315	승용	NISSAN	Figaro	E-FK10	2,606
2316	승용	FERRARI	F430Scuderia	F131EBL	428,318
2317	승용	FIAT	500X	FB	30,489
2318	승용	FIAT	500X2,4	FB	27,182
2319	승용	외국산기타	HyundaiAzera	FC41B	10,432
2320	승용	외국산기타	HyundaiAzera	FH41H	19,694
2321	승용	AUDI	Q52,0TQuattro	FP	39,667
2322	승용	TOYOTA	Will Vi	GH-NCP19	5,000
2323	승용	VOLKSWAGEN	GolfGL	GL	15,253
2324	승용	HUMMER	HummerH2	GN22U	20,000
2325	승용	LEXUS	IS200	GXE10L	34,818
2326	승용	한국수력원자력	시보레쉐비벵	H1500	73,636
2327	승용	한국수력원자력	시보레익스프레스밴	H1500	75,454
2328	승용	HUMMER	HummerH2	H2	63,636
2329	승용	HUMMER	Hummer	H2	63,636
2330	승용	BMW	750Li	HN81	90,000
2331	승용	BMW	X1xDrive18d	HT91	42,935
2332	승용	외국산기타	KiaAmanti	LD225	17,948
2333	승용	외국산기타	KiaAmanti	LDN43D	23,396
2334	승용	BMW	MINICooperClubman	LN51	36,727
2335	승용	BMW	MINICooperSClubman	LN91	41,545
2336	승용	BMW	650iConvertible	LZ31	127,917
2337	승용	외국산기타	KiaSedona	MB733A	11,945
2338	승용	MCLAREN	McLaren650SSpider	MP4-12C	350,000
2339	승용	MCLAREN	McLaren675LTCoupe	MP4-12C	435,137
2340	승용	VOLVO	S402,4	MS6649	32,000
2341	승용	FORD	Mustang	P404	22,727
2342	승용	FORD	Taurus	P53	27,000
2343	승용	BMW	328i	PH55	45,527
2344	승용	BMW	Rolls-RoycePhantom	Phantom	590,909
2345	승용	TOYOTA	bB	QNC20	10,000
2346	승용	VOLVO	S602,4D	RS69	34,091
2347	승용	VOLVO	S70	S70	8,750
2348	승용	GM	ChevroletSuburban	SKKE3	104,545
2349	승용	GM	CadillacSRX	SRX-4,6L	50,000
2350	승용	GM	CadillacSTS	STS-3,6L	59,091
2351	승용	GM	CadillacSTS	STS-4,6L	58,091
2352	승용	TOYOTA	bB	TA-NCP34	11,000
2353	승용	외국산기타	HyundaiAzera	TG-27G-5A	16,753
2354	승용	외국산기타	HyundaiAzera	TG-G33C-A	19,745
2355	승용	NISSAN	March	UA-AK12	7,000
2356	승용	GM	ChevroletExpress	UHAB4	86,364
2357	승용	BMW	ActiveHybrid7	YE01	117,636
2358	승용	TOYOTA	PriusPHV	ZVW35L	60,477
2359	승용	TOYOTA	Prius	ZVW50L	29,636

## 1-2. 기종분류

### 가. 국 산

(단위 : 천원)

연번	제작사	기 종 명	기준가격
1	기아	K31.6GDI4도어노블레스A/T	18,173
2	기아	K31.6GDI4도어디럭스A/T	14,027
3	기아	K31.6GDI4도어디럭스M/T	12,664
4	기아	K31.6GDI4도어럭셔리A/T	15,764
5	기아	K31.6GDI4도어에코플러스ECOPLUSA/T	16,389
6	기아	K31.6GDI4도어트렌디A/T	16,700
7	기아	K31.6GDI4도어프레스티지A/T	17,264
8	기아	K31.6가솔린(4도어)A/T	13,725
9	기아	K31.6가솔린(4도어)M/T	12,393
10	기아	K31.6가솔린(4도어)노블레스A/T	19,409
11	기아	K31.6가솔린(4도어)럭셔리A/T	15,408
12	기아	K31.6가솔린(4도어)프레스티지A/T	17,682
13	기아	K3디젤1.6디젤(4도어)노블레스A/T	21,636
14	기아	K3디젤1.6디젤(4도어)럭셔리A/T	17,136
15	기아	K3디젤1.6디젤(4도어)트렌디A/T	18,391
16	기아	K3디젤1.6디젤(4도어)프레스티지A/T	20,000
17	기아	K3유로1.6가솔린(5도어)프레스티지A/T	16,740
18	기아	K3쿵1.6가솔린(2도어)럭셔리A/T	16,955
19	기아	K3쿵1.6가솔린(2도어)프레스티지A/T	19,164
20	기아	K3쿵1.6가솔린터보GDI(2도어)터보노블레스A/T	21,891
21	기아	K3쿵1.6가솔린터보GDI(2도어)터보노블레스M/T	20,255
22	기아	K3쿵1.6가솔린터보GDI(2도어)터보프레스티지A/T	19,611
23	기아	K3쿵1.6가솔린터보GDI(2도어)터보프레스티지M/T	18,288
24	기아	K51.6T-GDI(K5SX전용)노블레스	25,002
25	기아	K51.6T-GDI(K5SX전용)럭셔리	22,356
26	기아	K51.6T-GDI(K5SX전용)프레스티지	23,544
27	기아	K52.0LPI디럭스A/T	16,073
28	기아	K52.0LPI럭셔리A/T	17,455
29	기아	K52.0LPI스마트A/T	14,636
30	기아	K52.0LPI스마트M/T	13,182
31	기아	K52.0LPI프레스티지A/T	19,045
32	기아	K52.0T-GDI(K5SX전용)노블레스스페셜	27,612
33	기아	K52.0가솔린(듀얼디자인)노블레스	23,724
34	기아	K52.0가솔린(듀얼디자인)노블레스스페셜	25,353
35	기아	K52.0가솔린(듀얼디자인)디럭스	19,836
36	기아	K52.0가솔린(듀얼디자인)럭셔리	21,069
37	기아	K52.0가솔린(듀얼디자인)프레스티지	22,266
38	기아	K52.0가솔린T-GDI노블레스A/T	27,180
39	기아	K52.0가솔린T-GDI프레스티지A/T	25,245
40	기아	K52.0가솔린디럭스A/T	19,890
41	기아	K52.0가솔린디럭스M/T	18,360
42	기아	K52.0가솔린디럭스노블레스A/T	25,380
43	기아	K52.0가솔린디럭스럭셔리A/T	21,285
44	기아	K52.0가솔린디럭스스페셜A/T	23,481
45	기아	K52.0가솔린디럭스트렌디A/T	22,365
46	기아	K52.0가솔린디럭스프레스티지A/T	24,120
47	기아	K52.0가솔린에코플러스프레스티지A/T	25,227
48	기아	K52.0장애KIT장착럭셔리A/T양발장애	19,136
49	기아	K52.0장애KIT장착럭셔리A/T오른발장애	18,909
50	기아	K52.0장애KIT장착럭셔리A/T오른손장애	18,854
51	기아	K52.0장애KIT장착럭셔리A/T왼발장애	18,818
52	기아	K52.0장애KIT장착럭셔리A/T왼손오른발장애	18,945

연번	제작사	기종명	기준가격
53	기아	K52.0장애KIT장착력서리A/T원손원발장애	18,854
54	기아	K52.0장애KIT장착프레스티지A/T양발장애	20,536
55	기아	K52.0장애KIT장착프레스티지A/T오른발장애	20,309
56	기아	K52.0장애KIT장착프레스티지A/T오른손장애	20,254
57	기아	K52.0장애KIT장착프레스티지A/T원발장애	20,218
58	기아	K52.0장애KIT장착프레스티지A/T원손오른발장애	20,345
59	기아	K52.0장애KIT장착프레스티지A/T원손원발장애	20,254
60	기아	K5가솔린2.0노블레스A/T	25,409
61	기아	K5가솔린2.0디럭스A/T	22,000
62	기아	K5가솔린2.0럭서리A/T	23,227
63	기아	K5가솔린2.0스마트A/T	19,545
64	기아	K5가솔린2.0스마트M/T	18,409
65	기아	K5가솔린2.0스페셜A/T	20,682
66	기아	K5가솔린2.0프레스티지A/T	24,227
67	기아	K5가솔린2.0프레스티지브라운A/T	24,227
68	기아	K5가솔린2.4GDI노블레스A/T	26,954
69	기아	K5가솔린2.4GDI프레스티지A/T	25,681
70	기아	K5가솔린2노블레스	25,409
71	기아	K5가솔린2디럭스	22,000
72	기아	K5가솔린2럭서리	23,227
73	기아	K5가솔린2스마트A/T	19,555
74	기아	K5가솔린2스마트M/T	18,490
75	기아	K5가솔린2스마트스페셜	20,682
76	기아	K5가솔린2프레스티지	24,227
77	기아	K5가솔린2프레스티지브라운	24,227
78	기아	K5가솔린터보GDI2.0노블레스A/T	26,955
79	기아	K5가솔린터보GDI2.0프레스티지A/T	25,682
80	기아	K5디젤1.7(듀얼디자인)노블레스	25,803
81	기아	K5디젤1.7(듀얼디자인)디럭스	21,915
82	기아	K5디젤1.7(듀얼디자인)럭서리	23,148
83	기아	K5디젤1.7(듀얼디자인)프레스티지	24,345
84	기아	K5렌터카2.0LPI노블레스A/T	21,375
85	기아	K5렌터카2.0LPI디럭스A/T	15,705
86	기아	K5렌터카2.0LPI디럭스M/T	13,815
87	기아	K5렌터카2.0LPI럭서리A/T	16,740
88	기아	K5렌터카2.0LPI럭서리M/T	15,300
89	기아	K5렌터카2.0LPI스마트A/T	14,636
90	기아	K5렌터카2.0LPI스마트M/T	13,181
91	기아	K5렌터카2.0LPI프레스티지A/T	19,170
92	기아	K5렌터카디럭스A/T	15,709
93	기아	K5렌터카럭서리A/T	16,909
94	기아	K5렌터카스마트A/T	14,363
95	기아	K5렌터카스마트M/T	12,909
96	기아	K5렌터카프레스티지A/T	18,500
97	기아	K5영업용2.0누우LPI디럭스A/T	16,455
98	기아	K5영업용2.0누우LPI디럭스M/T	15,000
99	기아	K5영업용2.0누우LPI럭서리A/T	18,364
100	기아	K5영업용2.0누우LPI프레스티지A/T	20,273
101	기아	K5영업용택시2.0LPI디럭스A/T	14,863
102	기아	K5영업용택시2.0LPI디럭스M/T	13,409
103	기아	K5영업용택시2.0LPI럭서리A/T	16,318
104	기아	K5영업용택시2.0LPI스마트A/T	13,818
105	기아	K5영업용택시2.0LPI스마트M/T	12,363
106	기아	K5영업용택시2.0LPI프레스티지A/T	17,863
107	기아	K5장애인용전용2.0LPI럭서리양발장애	19,136
108	기아	K5장애인용전용2.0LPI럭서리오른발장애	18,909

연번	제작사	기종명	기준가격
109	기아	K5장애인용전용2.0LPi력서리오른손장애	18,854
110	기아	K5장애인용전용2.0LPi력서리원발장애	18,818
111	기아	K5장애인용전용2.0LPi력서리왼손오른발장애	18,945
112	기아	K5장애인용전용2.0LPi력서리왼손원발장애	18,854
113	기아	K5장애인용전용2.0LPi프레스티지양발장애	20,536
114	기아	K5장애인용전용2.0LPi프레스티지오른발장애	20,309
115	기아	K5장애인용전용2.0LPi프레스티지오른손장애	20,254
116	기아	K5장애인용전용2.0LPi프레스티지원발장애	20,218
117	기아	K5장애인용전용2.0LPi프레스티지왼손오른발장애	20,345
118	기아	K5장애인용전용2.0LPi프레스티지왼손원발장애	20,254
119	기아	K5장애인전용2.0LPi노블레스양발장애A/T	22,860
120	기아	K5장애인전용2.0LPi노블레스오른발장애A/T	22,635
121	기아	K5장애인전용2.0LPi노블레스오른손오른발장애A/T	22,581
122	기아	K5장애인전용2.0LPi노블레스오른손장애A/T	22,626
123	기아	K5장애인전용2.0LPi노블레스원발장애A/T	22,680
124	기아	K5장애인전용2.0LPi노블레스왼손오른발장애A/T	22,581
125	기아	K5장애인전용2.0LPi노블레스왼손원발장애A/T	22,626
126	기아	K5장애인전용2.0LPi력서리양발장애A/T	20,160
127	기아	K5장애인전용2.0LPi력서리오른발장애A/T	19,935
128	기아	K5장애인전용2.0LPi력서리오른손장애A/T	19,881
129	기아	K5장애인전용2.0LPi력서리원발장애A/T	19,845
130	기아	K5장애인전용2.0LPi력서리왼손오른발장애A/T	19,971
131	기아	K5장애인전용2.0LPi력서리왼손원발장애A/T	19,881
132	기아	K5장애인전용2.0LPi프레스티지양발장애A/T	21,060
133	기아	K5장애인전용2.0LPi프레스티지오른발장애A/T	20,835
134	기아	K5장애인전용2.0LPi프레스티지오른손오른발장애A/T	20,781
135	기아	K5장애인전용2.0LPi프레스티지오른손장애A/T	20,826
136	기아	K5장애인전용2.0LPi프레스티지원발장애A/T	20,880
137	기아	K5장애인전용2.0LPi프레스티지왼손오른발장애A/T	20,781
138	기아	K5장애인전용2.0LPi프레스티지왼손원발장애A/T	20,826
139	기아	K5택시2.0디럭스A/T	14,500
140	기아	K5택시2.0디럭스M/T	13,045
141	기아	K5택시2.0력서리A/T	15,954
142	기아	K5택시2.0력서리M/T	14,500
143	기아	K5택시2.0프레스티지A/T	17,409
144	기아	K5하이브리드500h노블레스A/T	28,422
145	기아	K5하이브리드500h력서리A/T	25,740
146	기아	K5하이브리드500h프레스티지A/T	26,856
147	기아	K5하이브리드노블레스A/T	27,136
148	기아	k5하이브리드디럭스A/T	29,254
149	기아	K5하이브리드력서리A/T	26,955
150	기아	K5하이브리드프레스티지A/T	26,045
151	기아	K73.0LPi디럭스A/T	22,818
152	기아	K73.0LPi력서리A/T	24,636
153	기아	K73.0LPi프레스티지A/T	26,455
154	기아	K7VG240디럭스	26,227
155	기아	K7VG240디럭스스페셜	28,318
156	기아	K7VG270디럭스	28,226
157	기아	K7VG270디럭스스페셜	30,181
158	기아	K7VG270력서리	30,363
159	기아	K7VG270력서리프리미엄	32,635
160	기아	K7VG270프레스티지	32,408
161	기아	K7VG270프레스티지프리미엄	34,590
162	기아	K7VG350노블레스	35,226
163	기아	K7렌터카/장애우(3.0LPi)3.0LPi디럭스A/T	22,818
164	기아	K7렌터카/장애우(3.0LPi)3.0LPi력서리A/T	24,636

연번	제작사	기종명	기준가격
165	기아	K7렌터카/장애우(3.0LPI)3.0LPI프레스티지A/T	26,454
166	기아	K7렌터카VG270디럭스	21,045
167	기아	K7렌터카VG270럭셔리	22,772
168	기아	K7렌터카VG270럭셔리프리미엄	24,590
169	기아	K7렌터카VG270프레스티지	24,772
170	기아	K7렌터카VG270프레스티지프리미엄	27,500
171	기아	K7영업용택시(3.0LPI)3.0LPI디럭스A/T	21,727
172	기아	K7영업용택시(3.0LPI)3.0LPI럭셔리A/T	23,818
173	기아	K7자가용(GDI)2.4GDI디럭스A/T	27,090
174	기아	K7자가용(GDI)2.4GDI럭셔리A/T	27,263
175	기아	K7자가용(GDI)2.4프레스티지A/T	28,091
176	기아	K7자가용(GDI)3.0GDI노블레스A/T	35,181
177	기아	K7자가용(GDI)3.0GDI럭셔리A/T	30,463
178	기아	K7자가용(GDI)3.3GDI노블레스A/T	31,727
179	기아	K7자가용(GDI)3.3GDI프레스티지A/T	33,036
180	기아	K7장애KIT장착VG270프레스티지A/T양발장애	25,045
181	기아	K7장애KIT장착VG270프레스티지A/T오른발장애	24,863
182	기아	K7장애KIT장착VG270프레스티지A/T오른손장애	24,809
183	기아	K7장애KIT장착VG270프레스티지A/T왼발장애	24,772
184	기아	K7장애KIT장착VG270프레스티지A/T왼손오른발장애	24,900
185	기아	K7장애KIT장착VG270프레스티지A/T왼손왼발장애	24,809
186	기아	K7장애우전용(3.0LPI)3.0LPI프레스티지양발장애	26,273
187	기아	K7장애우전용(3.0LPI)3.0LPI프레스티지오른발장애	26,045
188	기아	K7장애우전용(3.0LPI)3.0LPI프레스티지오른손장애	26,036
189	기아	K7장애우전용(3.0LPI)3.0LPI프레스티지왼발장애	26,091
190	기아	K7장애우전용(3.0LPI)3.0LPI프레스티지왼손오른발장애	25,991
191	기아	K7장애우전용(3.0LPI)3.0LPI프레스티지왼손왼발장애	26,036
192	기아	K7택시3.0LPI디럭스A/T	22,682
193	기아	K7택시3.0LPI럭셔리A/T	25,136
194	기아	K7택시VG270디럭스	20,772
195	기아	K7택시VG270럭셔리	22,227
196	기아	K7택시VG270럭셔리프리미엄	24,045
197	기아	K7하이브리드700h럭셔리A/T	31,155
198	기아	K7하이브리드700h프레스티지A/T	32,500
199	기아	K93.3GDIEXECUTIVEA/T	53,300
200	기아	K93.3GDIPRESTIGE A/T	49,900
201	기아	K93.3GDIRVIPA/T	56,520
202	기아	K93.3Gdi이그제큐티브A/T	50,818
203	기아	K93.3Gdi프레스티지A/T	45,364
204	기아	K93.3노블레스A/T	56,545
205	기아	K93.3노블레스스페셜A/T	58,181
206	기아	K93.3프레스티지A/T	48,090
207	기아	K93.8GDIEXECUTIVEA/T	56,800
208	기아	K93.8GDIPRESIDENTA/T	76,842
209	기아	K93.8GDIRVIPA/T	68,220
210	기아	K93.8GdiVIPA/T	72,600
211	기아	K93.8Gdi노블레스A/T	62,300
212	기아	K93.8노블레스A/T	65,727
213	기아	K93.8노블레스스페셜A/T	70,272
214	기아	K93.8프레스티지A/T	57,636
215	기아	K93.8프레스티지스페셜A/T	62,272
216	기아	K93.8프레지던트A/T	78,545
217	기아	NEW뉴쏘렌토R2.0디젤(2WD)노블레스A/T	29,955
218	기아	NEW뉴쏘렌토R2.0디젤(2WD)럭셔리A/T	24,345
219	기아	NEW뉴쏘렌토R2.0디젤(2WD)트렌디A/T	26,318
220	기아	NEW뉴쏘렌토R2.0디젤(2WD)프레스티지A/T	26,955



연번	제작사	기종명	기준가격
221	기아	NEW뉴쏘렌토R2.0디젤(4WD)노블레스A/T	31,864
222	기아	NEW뉴쏘렌토R2.0디젤(4WD)트렌디아/T	28,227
223	기아	NEW뉴쏘렌토R2.0디젤(4WD)프레스티지A/T	28,864
224	기아	NEW뉴쏘렌토R2.2디젤(2WD)노블레스A/T	31,145
225	기아	NEW뉴쏘렌토R2.2디젤(2WD)트렌디아/T	27,464
226	기아	NEW뉴쏘렌토R2.2디젤(2WD)프레스티지A/T	28,109
227	기아	NEW뉴쏘렌토R2.2디젤(4WD)노블레스A/T	33,073
228	기아	NEW뉴쏘렌토R2.2디젤(4WD)트렌디아/T	29,391
229	기아	NEW뉴쏘렌토R2.2디젤(4WD)프레스티지A/T	30,036
230	기아	THENEWK52.0가솔린W스페셜A/T	23,718
231	기아	THENEWK52.0노블레스A/T	24,409
232	기아	THENEWK52.0디럭스A/T	20,409
233	기아	THENEWK52.0디럭스M/T	18,545
234	기아	THENEWK52.0럭셔리A/T	21,682
235	기아	THENEWK52.0터보GDI노블레스A/T	27,455
236	기아	THENEWK52.0터보GDI프레스티지A/T	25,500
237	기아	THENEWK52.0트렌디아/T	22,591
238	기아	THENEWK52.0프레스티지A/T	22,909
239	기아	THENEWK5렌터카2.0LP노블레스A/T	21,591
240	기아	THENEWK5렌터카2.0LP디럭스A/T	15,500
241	기아	THENEWK5렌터카2.0LP디럭스M/T	13,591
242	기아	THENEWK5렌터카2.0LP럭셔리A/T	16,909
243	기아	THENEWK5렌터카2.0LP프레스티지A/T	19,364
244	기아	THENEWK5장애인지용2.0LP럭셔리양발장애A/T	20,364
245	기아	THENEWK5장애인지용2.0LP럭셔리오른발장애A/T	20,136
246	기아	THENEWK5장애인지용2.0LP럭셔리오른손장애A/T	20,082
247	기아	THENEWK5장애인지용2.0LP럭셔리왼발장애A/T	20,045
248	기아	THENEWK5장애인지용2.0LP럭셔리왼손오른발장애A/T	20,173
249	기아	THENEWK5장애인지용2.0LP럭셔리왼손왼발장애A/T	20,082
250	기아	THENEWK5장애인지용2.0LP프레스티지양발장애A/T	21,273
251	기아	THENEWK5장애인지용2.0LP프레스티지오른발장애A/T	21,045
252	기아	THENEWK5장애인지용2.0LP프레스티지오른손장애A/T	21,036
253	기아	THENEWK5장애인지용2.0LP프레스티지왼발장애A/T	21,091
254	기아	THENEWK5장애인지용2.0LP프레스티지왼손오른발장애A/T	20,991
255	기아	THENEWK5장애인지용2.0LP프레스티지왼손왼발장애A/T	21,036
256	기아	THENEWK5택시2.0LP디럭스A/T	15,182
257	기아	THENEWK5택시2.0LP디럭스M/T	13,727
258	기아	THENEWK5택시2.0LP프레스티지A/T	18,227
259	기아	THENEWK5하이브리드500h노블레스A/T	29,273
260	기아	THENEWK5하이브리드500h럭셔리A/T	26,391
261	기아	THENEWK5하이브리드500h프레스티지A/T	27,591
262	기아	THENEWK7GDI가솔린2.4GDI기본형A/T	26,527
263	기아	THENEWK7GDI가솔린2.4GDI프레스티지A/T	27,473
264	기아	THENEWK7GDI가솔린2.4GDI프레스티지스페셜A/T	28,555
265	기아	THENEWK7GDI가솔린3.0GDI프레스티지A/T	31,182
266	기아	THENEWK7GDI가솔린3.0GDI프레스티지스페셜A/T	33,527
267	기아	THENEWK7GDI가솔린3.3GDI노블레스A/T	38,127
268	기아	THENEWK7렌터카THENEWK73.0LP3.0LP럭셔리A/T	23,727
269	기아	THENEWK7렌터카THENEWK73.0LP3.0LP프레스티지A/T	26,682
270	기아	THENEWK7택시3.0LP디럭스A/T	22,082
271	기아	THENEWK7택시3.0LP럭셔리A/T	24,491
272	기아	THENEWK7하이브리드700h럭셔리A/T	31,273
273	기아	THENEWK7하이브리드700h프레스티지A/T	32,682
274	기아	THENEW스포티지R2.0가솔린TURBOGDI(2WD)럭셔리A/T	19,318
275	기아	THENEW스포티지R2.0가솔린TURBOGDI(2WD)트렌디아/T	21,136
276	기아	THENEW스포티지R2.0디젤(2WD)W스페셜A/T	22,227

연번	제작사	기종명	기준가격
277	기아	THENEW스포티지R2.0디젤(2WD)노블레스A/T	25,227
278	기아	THENEW스포티지R2.0디젤(2WD)럭셔리A/T	19,980
279	기아	THENEW스포티지R2.0디젤(2WD)럭셔리M/T	18,636
280	기아	THENEW스포티지R2.0디젤(2WD)트렌디A/T	21,636
281	기아	THENEW스포티지R2.0디젤(2WD)프레스티지A/T	23,318
282	기아	THENEW스포티지R2.0디젤(4WD)노블레스A/T	26,864
283	기아	THENEW스포티지R2.0디젤(4WD)트렌디A/T	23,682
284	기아	THENEW스포티지R2.0디젤(4WD)프레스티지A/T	24,955
285	기아	VG350노블레스프리미엄	37,590
286	기아	그랜드카니발GLXA/T	25,182
287	기아	그랜드카니발GLXM/T	23,055
288	기아	그랜드카니발GLXR스페셜	26,500
289	기아	그랜드카니발GLX크레인장착형(8인승합)A/T	34,150
290	기아	그랜드카니발GXA/T	22,727
291	기아	그랜드카니발GXM/T	20,736
292	기아	그랜드카니발GX그랜드팩A/T	23,318
293	기아	그랜드카니발GX그랜드팩M/T	21,236
294	기아	그랜드카니발LPIGLXA/T	24,636
295	기아	그랜드카니발LPIGXA/T	21,773
296	기아	그랜드카니발LPIGX그랜드팩A/T	22,909
297	기아	그랜드카니발프레지던트A/T	32,036
298	기아	뉴쏘렌토R디젤2.02WDLXA/T	24,045
299	기아	뉴쏘렌토R디젤2.02WDTLXA/T	25,591
300	기아	뉴쏘렌토R디젤2.02WDTLX스페셜A/T	26,136
301	기아	뉴쏘렌토R디젤2.02WD리미티드A/T	28,500
302	기아	뉴쏘렌토R디젤2.02WD리미티드스페셜A/T	31,182
303	기아	뉴쏘렌토R디젤2.04WDLXA/T	25,955
304	기아	뉴쏘렌토R디젤2.04WDTLXA/T	27,500
305	기아	뉴쏘렌토R디젤2.04WDTLX스페셜A/T	28,045
306	기아	뉴쏘렌토R디젤2.04WD리미티드A/T	30,409
307	기아	뉴쏘렌토R디젤2.04WD리미티드스페셜A/T	33,091
308	기아	뉴쏘렌토R디젤2.22WDLXA/T	25,755
309	기아	뉴쏘렌토R디젤2.22WDTLXA/T	27,355
310	기아	뉴쏘렌토R디젤2.22WDTLX스페셜A/T	27,918
311	기아	뉴쏘렌토R디젤2.22WD리미티드A/T	29,900
312	기아	뉴쏘렌토R디젤2.22WD리미티드스페셜A/T	32,682
313	기아	뉴쏘렌토R디젤2.24WDLXA/T	27,736
314	기아	뉴쏘렌토R디젤2.24WDTLXA/T	29,336
315	기아	뉴쏘렌토R디젤2.24WDTLX스페셜A/T	29,900
316	기아	뉴쏘렌토R디젤2.24WD리미티드A/T	31,882
317	기아	뉴쏘렌토R디젤2.24WD리미티드스페셜A/T	34,664
318	기아	뉴카니발GLX	26,427
319	기아	뉴카니발GX	23,636
320	기아	뉴카니발LPIGLXA/T	25,363
321	기아	뉴카니발LPIGXA/T	22,727
322	기아	뉴카렌스2.0LPIGLX고급형AT	18,091
323	기아	뉴카렌스2.0LPIGLX최고급형AT	19,273
324	기아	뉴카렌스2.0LPIGX고급형AT	15,818
325	기아	뉴카렌스2.0LPIGX고급형MT	14,472
326	기아	뉴카렌스2.0LPIGX최고급형AT	17,272
327	기아	뉴카렌스2.0LPIGX최고급형AT패밀리	17,290
328	기아	뉴카렌스2.0LPIGX최고급형MT	15,927
329	기아	뉴카렌스2.0LPIPREMIUMAT	20,590
330	기아	뉴카렌스2.0가솔린GLX고급형AT	17,272
331	기아	뉴카렌스2.0가솔린GLX최고급형AT	18,454
332	기아	뉴카렌스2.0가솔린GX고급형AT	15,009

연번	제작사	기종명	기준가격
333	기아	뉴카렌스2.0가솔린GX최고급형AT	16,454
334	기아	뉴카렌스2.0가솔린PREMIUMAT	19,772
335	기아	뉴카렌스2.0디젤VGTGLX고급형A/T	20,463
336	기아	뉴카렌스2.0디젤VGTGLX최고급형A/T	21,300
337	기아	뉴카렌스2.0디젤VGTGX고급형A/T	18,518
338	기아	뉴카렌스2.0디젤VGTGX최고급형A/T	19,163
339	기아	뉴카렌스2.0디젤VGT PREMIUMA/T	22,009
340	기아	뉴카렌스LPIGLX고급형	17,827
341	기아	뉴카렌스LPIGLX최고급형	18,918
342	기아	뉴카렌스LPIGX고급형	15,818
343	기아	뉴카렌스LPIGX최고급형	16,700
344	기아	뉴카렌스LPIGX최고급형패밀리	17,290
345	기아	뉴카렌스LPIPREMIUM	20,254
346	기아	뉴카렌스가솔린2.0GX최고급형A/T	16,455
347	기아	뉴카렌스가솔린GLX고급형	17,018
348	기아	뉴카렌스가솔린GLX최고급형	18,109
349	기아	뉴카렌스가솔린GX고급형	15,009
350	기아	뉴카렌스가솔린GX최고급형	15,890
351	기아	뉴카렌스가솔린GX최고급형패밀리팩	16,481
352	기아	뉴카렌스가솔린PREMIUM	19,445
353	기아	더뉴K72.4GDI프레스티지A/T	26,361
354	기아	더뉴K73.0GDI프레스티지A/T	28,980
355	기아	더뉴K73.3GDI노블레스A/T	34,479
356	기아	더뉴K7렌터카3.0LPI럭셔리A/T	23,715
357	기아	더뉴K7렌터카3.0LPI프레스티지A/T	27,360
358	기아	더뉴K7영업용3.0LPI디럭스A/T	22,365
359	기아	더뉴K7영업용3.0LPI럭셔리A/T	24,705
360	기아	더뉴K9V63.30이제큐티브	47,088
361	기아	더뉴K9V63.3프레스티지	44,091
362	기아	더뉴K9V63.8VIP	64,143
363	기아	더뉴K9V63.8노블레스	55,044
364	기아	더뉴K9V63.80이제큐티브	50,184
365	기아	더뉴K9V85.0퀵텀	76,158
366	기아	더뉴모닝1.0가솔린TURBO(TCI)럭셔리M/T	12,960
367	기아	더뉴모닝1.0가솔린VANA/T	9,360
368	기아	더뉴모닝1.0가솔린VANM/T	8,235
369	기아	더뉴모닝1.0가솔린VAN고급형A/T	9,675
370	기아	더뉴모닝1.0가솔린VAN고급형M/T	8,550
371	기아	더뉴모닝1.0가솔린디럭스A/T	11,250
372	기아	더뉴모닝1.0가솔린디럭스M/T	10,035
373	기아	더뉴모닝1.0가솔린럭셔리M/T	10,710
374	기아	더뉴모닝1.0가솔린스마트A/T	9,720
375	기아	더뉴모닝1.0가솔린스마트M/T	8,595
376	기아	더뉴모닝1.0바이퓨얼럭셔리A/T	13,095
377	기아	더뉴모닝1.0바이퓨얼럭셔리M/T	11,880
378	기아	더뉴모닝1.0바이퓨얼스마트A/T	10,890
379	기아	더뉴모닝1.0바이퓨얼스마트M/T	9,765
380	기아	더뉴모닝스포츠헤1.0가솔린RUN	11,520
381	기아	더뉴모닝스포츠헤1.0가솔린RUNHIGH	12,285
382	기아	더뉴모닝스포츠헤1.0가솔린TURBO(TCI)RUNHIGH	13,320
383	기아	더뉴스포티지RR2.0가솔린T-GDI(2WD)럭셔리A/T	19,530
384	기아	더뉴스포티지RR2.0가솔린T-GDI(2WD)에이스A/T	21,114
385	기아	더뉴스포티지RR2.0디젤(2WD)노블레스A/T	25,047
386	기아	더뉴스포티지RR2.0디젤(2WD)럭셔리A/T	19,746
387	기아	더뉴스포티지RR2.0디젤(2WD)럭셔리M/T	18,243
388	기아	더뉴스포티지RR2.0디젤(2WD)에이스A/T	21,825

연번	제작사	기종명	기준가격
389	기아	더뉴스포티지RR2.0디젤(2WD)트렌디A/T	20,898
390	기아	더뉴스포티지RR2.0디젤(2WD)프레스티지A/T	23,238
391	기아	더뉴스포티지RR2.0디젤(4WD)노블레스A/T	26,640
392	기아	더뉴스포티지RR2.0디젤(4WD)에이스A/T	23,409
393	기아	더뉴스포티지RR2.0디젤(4WD)프레스티지A/T	24,831
394	기아	더뉴프라이드(4도어)1.4MPI디럭스A/T	12,456
395	기아	더뉴프라이드(4도어)1.4MPI스마트A/T	11,610
396	기아	더뉴프라이드(4도어)1.4MPI스마트M/T	10,377
397	기아	더뉴프라이드(4도어)1.4MPI트렌디A/T	12,861
398	기아	더뉴프라이드(4도어)1.6GDI럭셔리A/T	13,743
399	기아	더뉴프라이드(4도어)1.6GDI프레스티지A/T	15,003
400	기아	더뉴프라이드(5도어)1.4MPI디럭스A/T	12,852
401	기아	더뉴프라이드(5도어)1.4MPI스마트A/T	12,015
402	기아	더뉴프라이드(5도어)1.4MPI스마트M/T	10,782
403	기아	더뉴프라이드(5도어)1.4MPI트렌디A/T	13,266
404	기아	더뉴프라이드(5도어)1.4디젤디럭스A/T	14,004
405	기아	더뉴프라이드(5도어)1.4디젤럭셔리A/T	14,490
406	기아	더뉴프라이드(5도어)1.6GDI럭셔리A/T	14,139
407	기아	더뉴프라이드(5도어)1.6GDI프레스티지A/T	15,444
408	기아	더뉴프라이드운전컨습용(4도어)1.4MPI도로연수용A/T	9,792
409	기아	더뉴프라이드운전컨습용(4도어)1.4MPI도로연수용M/T	8,559
410	기아	델타1.3SI	5,344
411	기아	델타1.3SIA/T	5,796
412	기아	델타1.5SIDLX	5,931
413	기아	델타1.5SIDLXA/T	6,382
414	기아	델타1.5SISTD	5,729
415	기아	델타1.5SISTDA/T	6,183
416	기아	델타운전교습용1.3N/B	5,130
417	기아	델타운전교습용1.3N/BA/T	5,455
418	기아	레이1.0EV	40,909
419	기아	레이1.0가솔린TURBO(TC)A/T	14,040
420	기아	레이1.0가솔린TURBO(TC)럭셔리A/T	13,945
421	기아	레이1.0가솔린TURBO(TC)프레스티지A/T	14,491
422	기아	레이1.0가솔린VANA/T	10,573
423	기아	레이1.0가솔린VAN고급형A/T	11,027
424	기아	레이1.0가솔린디럭스A/T	11,645
425	기아	레이1.0가솔린디럭스스페셜A/T	11,727
426	기아	레이1.0가솔린럭셔리A/T	12,964
427	기아	레이1.0가솔린프레스티지A/T	13,945
428	기아	레이1.0바이퓨얼디럭스A/T	12,454
429	기아	레이1.0바이퓨얼디럭스스페셜A/T	12,909
430	기아	레이1.0바이퓨얼럭셔리A/T	13,681
431	기아	레이1.0바이퓨얼프레스티지A/T	15,127
432	기아	레이1.0에코다이내믹럭셔리A/T	12,825
433	기아	레이1.0에코다이내믹프레스티지A/T	14,218
434	기아	레이1.1가솔린TURBO(TC)프레스티지A/T	14,309
435	기아	레토나크루저LX4인승최고급형A/T	16,300
436	기아	레토나크루저LX4인승최고급형M/T	14,718
437	기아	레토나크루저LX5인승최고급형A/T	14,427
438	기아	레토나크루저LX5인승최고급형M/T	12,855
439	기아	레토나크루저LX5인승최고급형A/T	16,009
440	기아	레토나크루저LX5인승최고급형M/T	14,437
441	기아	레토나하드탑DLX5인승R02	10,610
442	기아	레토나하드탑DLX5인승RKA	11,912
443	기아	레토나하드탑DLX5인승RPC	11,344
444	기아	레토나하드탑DLXTCi	10,442

연번	제작사	기종명	기준가격
445	기아	레토나하드탑S/DLX4인승R02	11,901
446	기아	레토나하드탑S/DLX4인승RKA	12,957
447	기아	레토나하드탑S/DLX4인승RPC	12,468
448	기아	레토나하드탑S/DLX5인승R02	11,657
449	기아	레토나하드탑S/DLX5인승RKA	12,711
450	기아	레토나하드탑S/DLX5인승RPC	12,223
451	기아	레토나하드탑S/DLXTCi	11,404
452	기아	레토나하드탑S/DLX가솔린DOHC	10,602
453	기아	로체D-LEV고급형A/T	20,990
454	기아	로체D-LEV고급형M/T	19,345
455	기아	로체D-LEV기본형A/T	19,436
456	기아	로체D-LEV기본형M/T	18,154
457	기아	로체D-LEV최고급형A/T	22,563
458	기아	로체D-LEV최고급형M/T	20,554
459	기아	로체EasyMove가솔린기본형	23,670
460	기아	로체EsayMoveLEX20기본형A/T(LPI)기본형	17,809
461	기아	로체EsayMoveLEX20기본형A/T(가솔린)기본형	21,518
462	기아	로체EsayMoveLEX20기본형A/T(가솔린)크레인장착형	24,420
463	기아	로체EsayMoveLPI기본형DLXA/T(렌터카/장애인전용)기본형	16,490
464	기아	로체EsayMoveLPI기본형LX20A/T(렌터카/장애인전용)	17,809
465	기아	로체LEX20고급형A/T	18,591
466	기아	로체LEX20기본형A/T	17,773
467	기아	로체LEX20브라운프리미엄고급형A/T	18,500
468	기아	로체LEX20브라운프리미엄최고급형A/T	20,163
469	기아	로체LEX20블랙프리미엄고급형A/T	19,336
470	기아	로체LEX20블랙프리미엄최고급형A/T	20,954
471	기아	로체LEX20스페셜A/T	21,980
472	기아	로체LEX20최고급형A/T	19,982
473	기아	로체LEX20프리미엄A/T	20,609
474	기아	로체LEX20프리미엄스페셜A/T	21,982
475	기아	로체LEX24고급형A/T	22,391
476	기아	로체LEX24기본형A/T	20,218
477	기아	로체LEX24블랙프리미엄고급형A/T	22,927
478	기아	로체LEX24블랙프리미엄최고급형A/T	24,363
479	기아	로체LEX24최고급형A/T	23,009
480	기아	로체LEX24프리미엄A/T	25,227
481	기아	로체LX1.8고급형A/T	16,145
482	기아	로체LX1.8고급형M/T	14,864
483	기아	로체LX1.8기본형A/T	15,473
484	기아	로체LX1.8기본형M/T	14,191
485	기아	로체LX20고급형A/T	18,590
486	기아	로체LX20고급형A/T양발장애	17,363
487	기아	로체LX20고급형A/T오른발장애	17,136
488	기아	로체LX20고급형A/T오른손장애	17,090
489	기아	로체LX20고급형A/T왼발장애	17,045
490	기아	로체LX20고급형A/T왼손오른발장애	17,181
491	기아	로체LX20고급형A/T왼손왼발장애	17,090
492	기아	로체LX20고급형M/T	14,229
493	기아	로체LX20기본형A/T	17,600
494	기아	로체LX20기본형A/T양발장애	16,727
495	기아	로체LX20기본형A/T오른발장애	16,500
496	기아	로체LX20기본형A/T오른손장애	16,454
497	기아	로체LX20기본형A/T왼발장애	16,409
498	기아	로체LX20기본형A/T왼손오른발장애	16,545
499	기아	로체LX20기본형A/T왼손왼발장애	16,454
500	기아	로체LX20기본형M/T	16,290

연번	제작사	기종명	기준가격
501	기아	로체LX20스페셜A/T	18,345
502	기아	로체LX20최고급형A/T	19,360
503	기아	로체렌터카/장애우용LX20고급형A/T	14,700
504	기아	로체렌터카/장애우용LX20고급형A/T세이프티	14,545
505	기아	로체렌터카/장애우용LX20고급형스페셜A/T	15,327
506	기아	로체렌터카/장애우용LX20기본형A/T	12,745
507	기아	로체렌터카/장애우용LX20기본형M/T	11,472
508	기아	로체렌터카/장애우용LX20기본형스페셜A/T	13,700
509	기아	로체렌터카/장애우용LX20최고급형A/T	16,581
510	기아	로체렌터카/장애우용LX20최고급형A/T세이프티	16,309
511	기아	로체렌터카/장애우용기본형A/TDLX	12,618
512	기아	로체렌터카/장애우용기본형A/TSTD	11,972
513	기아	로체렌터카/장애우용기본형M/T	10,772
514	기아	로체렌터카/장애우용LX20고급형A/T	16,170
515	기아	로체렌터카/장애우용LX20기본형A/T	14,020
516	기아	로체렌터카/장애우용LX20기본형M/T	12,620
517	기아	로체렌터카/장애우용LX20스페셜A/T	15,070
518	기아	로체렌터카/장애우용LX20최고급형A/T	18,240
519	기아	로체모젠LEX20고급형A/T	19,781
520	기아	로체모젠LEX20기본형A/T	19,418
521	기아	로체모젠LEX20브라운프리미엄고급형A/T	20,781
522	기아	로체모젠LEX20브라운프리미엄최고급형A/T	22,445
523	기아	로체모젠LEX20블랙프리미엄고급형A/T	20,963
524	기아	로체모젠LEX20블랙프리미엄최고급형A/T	22,581
525	기아	로체모젠LEX20최고급형A/T	21,172
526	기아	로체모젠LEX24고급형A/T	23,727
527	기아	로체모젠LEX24기본형A/T	22,645
528	기아	로체모젠LEX24블랙프리미엄고급형A/T	24,663
529	기아	로체모젠LEX24블랙프리미엄최고급형A/T	26,100
530	기아	로체모젠LEX24최고급형A/T	25,436
531	기아	로체모젠LX20고급형M/T	18,854
532	기아	로체영업용LX20고급형A/T	13,072
533	기아	로체영업용LX20고급형M/T	11,736
534	기아	로체영업용LX20기본형A/T	12,081
535	기아	로체영업용LX20기본형M/T	10,745
536	기아	로체영업용LX20최고급형A/T	14,445
537	기아	로체영업용LX20최고급형M/T	13,109
538	기아	로체영업용기본형A/T	11,672
539	기아	로체영업용기본형M/T	10,409
540	기아	로체영업용일반형A/T	12,290
541	기아	로체영업용일반형M/T	11,027
542	기아	로체영업용택시LX20고급형A/T	13,072
543	기아	로체영업용택시LX20고급형M/T	11,736
544	기아	로체영업용택시LX20기본형A/T	12,081
545	기아	로체영업용택시LX20기본형M/T	10,745
546	기아	로체영업용택시LX20최고급형A/T	14,445
547	기아	로체영업용택시LX20최고급형M/T	13,109
548	기아	로체이노베이션영업용택시LX20고급형A/T	13,145
549	기아	로체이노베이션영업용택시LX20고급형M/T	11,836
550	기아	로체이노베이션영업용택시LX20기본형A/T	12,100
551	기아	로체이노베이션영업용택시LX20기본형M/T	10,791
552	기아	로체이노베이션영업용택시LX20최고급형A/T	14,518
553	기아	로체이노베이션영업용택시LX20최고급형M/T	13,209
554	기아	로체이노베이션장애/렌터카LX20고급형A/T	14,800
555	기아	로체이노베이션장애/렌터카LX20고급형스페셜A/T	15,427
556	기아	로체이노베이션장애/렌터카LX20기본형A/T	12,800

연번	제작사	기종명	기준가격
557	기아	로체이노베이션장애/렌터카LX20기본형M/T	11,527
558	기아	로체이노베이션장애/렌터카LX20기본형스페셜A/T	13,755
559	기아	로체이노베이션장애/렌터카LX20최고급형A/T	16,682
560	기아	로체이노베이션장애/렌터카LX20최고급형스페셜A/T	17,482
561	기아	로체이노베이션장애인전용LX20고급형A/양발장애	17,455
562	기아	로체이노베이션장애인전용LX20고급형A/오른발장애	17,182
563	기아	로체이노베이션장애인전용LX20고급형A/오른손장애	17,182
564	기아	로체이노베이션장애인전용LX20고급형A/왼발장애	17,136
565	기아	로체이노베이션장애인전용LX20고급형A/왼손오른발장애	17,273
566	기아	로체이노베이션장애인전용LX20고급형A/왼손왼발장애	17,182
567	기아	로체이노베이션장애인전용LX20기본형A/양발장애	16,818
568	기아	로체이노베이션장애인전용LX20기본형A/오른발장애	16,591
569	기아	로체이노베이션장애인전용LX20기본형A/오른손장애	16,545
570	기아	로체이노베이션장애인전용LX20기본형A/왼발장애	16,500
571	기아	로체이노베이션장애인전용LX20기본형A/왼손오른발장애	16,636
572	기아	로체이노베이션장애인전용LX20기본형A/왼손왼발장애	16,545
573	기아	로체장애인전용LX20고급형A/양발장애	17,363
574	기아	로체장애인전용LX20고급형A/오른발장애	17,136
575	기아	로체장애인전용LX20고급형A/오른손장애	17,091
576	기아	로체장애인전용LX20고급형A/왼발장애	17,045
577	기아	로체장애인전용LX20고급형A/왼손오른발장애	17,182
578	기아	로체장애인전용LX20고급형A/왼손왼발장애	17,091
579	기아	로체장애인전용LX20기본형A/양발장애	16,727
580	기아	로체장애인전용LX20기본형A/오른발장애	16,500
581	기아	로체장애인전용LX20기본형A/오른손장애	16,455
582	기아	로체장애인전용LX20기본형A/왼발장애	16,409
583	기아	로체장애인전용LX20기본형A/왼손오른발장애	16,545
584	기아	로체장애인전용LX20기본형A/왼손왼발장애	16,455
585	기아	리갈R20LPG양발장애	14,945
586	기아	리갈R20LPG오른발장애	14,718
587	기아	리갈R20LPG오른손오른발장애	14,754
588	기아	리갈R20LPG오른손장애오른손왼발장애	14,663
589	기아	리갈R20LPG왼발장애	14,627
590	기아	리갈R20LPG왼손오른발장애	14,754
591	기아	리갈R20LPG왼손장애왼손왼발장애	14,663
592	기아	리갈R20고급형	15,864
593	기아	리갈R20기본형	13,818
594	기아	리갈R20스페셜	16,691
595	기아	리갈R20최고급형	16,645
596	기아	리갈R25V고급형	20,318
597	기아	리갈R25V최고급형	21,464
598	기아	리갈REX20고급형	17,518
599	기아	리갈REX20최고급형	18,655
600	기아	리갈RX20고급형	16,645
601	기아	리갈RX20최고급형	17,691
602	기아	리갈렌터카장애인용2.0LXT고급형	11,063
603	기아	리갈렌터카장애인용2.0LXT고급형AT	11,063
604	기아	리갈렌터카장애인용2.0LXT최고급형	11,127
605	기아	리갈렌터카장애인용2.0LXT최고급형AT	11,127
606	기아	리갈렌터카장애인용2.0LXT프리임	12,700
607	기아	리갈렌터카장애인용2.0LXT프리임AT	12,700
608	기아	리갈법인택시전용2.0LXT	9,045
609	기아	리갈법인택시전용2.0LXTA/T	10,272
610	기아	리갈택시2.0LXT고급형	10,545
611	기아	리갈택시2.0LXT고급형A/T	11,681
612	기아	리갈택시2.0LXT최고급형	11,218

연번	제작사	기종명	기준가격
613	기아	리갈택시2.0LXT최고급형A/T	12,455
614	기아	리갈택시2.0LXT프라이미고급형	12,063
615	기아	리갈택시2.0LXT프라이미고급형A/T	13,972
616	기아	리갈택시2.0LXT프라이미최고급형	12,745
617	기아	리갈택시2.0LXT프라이미최고급형A/T	13,982
618	기아	리오1.3SOHCCLX	5,636
619	기아	리오1.3SOHCCLXA/T	6,727
620	기아	리오1.3SOHCRS고급형A/T	7,581
621	기아	리오1.3SOHCRS고급형M/T	6,491
622	기아	리오1.3SOHCRS기본형A/T	7,072
623	기아	리오1.3SOHCRS기본형M/T	5,982
624	기아	리오1.3SOHCRS레저형A/T	7,859
625	기아	리오1.3SOHCRS레저형M/T	6,703
626	기아	리오1.5DOHCKL	6,460
627	기아	리오1.5DOHCKLA/T	7,194
628	기아	리오1.5DOHCKL고급형A/T	8,115
629	기아	리오1.5DOHCKL고급형M/T	6,958
630	기아	리오1.5DOHCKL기본형A/T	7,616
631	기아	리오1.5DOHCKL기본형M/T	6,460
632	기아	리오1.5DOHCKL레저형A/T	8,676
633	기아	리오1.5DOHCKL레저형M/T	7,519
634	기아	리오1.5DOHCKL최고급형A/T	8,902
635	기아	리오1.5DOHCKL최고급형M/T	7,747
636	기아	리오1.5SIELA/T양발장애	8,220
637	기아	리오1.5SIELA/T오른발장애	7,975
638	기아	리오1.5SIELA/T오른손오른발장애	8,011
639	기아	리오1.5SIELA/T오른손장애오른손원발장애	7,939
640	기아	리오1.5SIELA/T원발장애	7,902
641	기아	리오1.5SIELA/T왼손오른발장애	8,030
642	기아	리오1.5SIELA/T왼손장애왼손원발장애	7,957
643	기아	리오1.5SOHCCLX	5,469
644	기아	리오1.5SOHCCLXA/T	6,626
645	기아	리오1.5SOHCCEL	6,197
646	기아	리오1.5SOHCCELA/T	6,932
647	기아	리오1.5SOHCCEL고급형A/T	7,896
648	기아	리오1.5SOHCCEL고급형M/T	6,741
649	기아	리오1.5SOHCCEL기본형A/T	7,353
650	기아	리오1.5SOHCCEL기본형M/T	6,197
651	기아	리오1.5SOHCCEL레저형A/T	8,350
652	기아	리오1.5SOHCCEL레저형M/T	7,194
653	기아	리오1.5SOHCCEL최고급형A/T	8,298
654	기아	리오1.5SOHCCEL최고급형M/T	7,143
655	기아	리오RX-51.3SOHCCLX	5,252
656	기아	리오RX-51.3SOHCCLXA/T	6,407
657	기아	리오RX-51.5DOHCKL	6,678
658	기아	리오RX-51.5DOHCKLA/T	7,458
659	기아	리오RX-51.5SIELA/T양발장애	8,304
660	기아	리오RX-51.5SIELA/T오른발장애	8,059
661	기아	리오RX-51.5SIELA/T오른손오른발장애	8,095
662	기아	리오RX-51.5SIELA/T오른손장애오른손원발장애	8,022
663	기아	리오RX-51.5SIELA/T원발장애	7,986
664	기아	리오RX-51.5SIELA/T왼손오른발장애	8,113
665	기아	리오RX-51.5SIELA/T왼손장애왼손원발장애	8,040
666	기아	리오RX-51.5SOHCCEL	6,327
667	기아	리오RX-51.5SOHCCELA/T	7,063
668	기아	리오SF1.3SI고급형A/T4도어	7,595



연번	제작사	기종명	기준가격
669	기아	리오SF1.3Si고급형A/T5도어	7,512
670	기아	리오SF1.3Si고급형M/T4도어	6,542
671	기아	리오SF1.3Si고급형M/T5도어	6,459
672	기아	리오SF1.3Si기본형A/T4도어	7,108
673	기아	리오SF1.3Si기본형A/T5도어	6,980
674	기아	리오SF1.3Si기본형M/T4도어	6,055
675	기아	리오SF1.3Si기본형M/T5도어	5,926
676	기아	리오SF1.3Si이코노형A/T4도어	6,629
677	기아	리오SF1.3Si이코노형A/T5도어	6,555
678	기아	리오SF1.3Si이코노형M/T4도어	5,575
679	기아	리오SF1.3Si이코노형M/T5도어	5,500
680	기아	리오SF1.5DISLX고급형A/T4도어	8,519
681	기아	리오SF1.5DISLX고급형A/T5도어	8,474
682	기아	리오SF1.5DISLX고급형M/T4도어	7,448
683	기아	리오SF1.5DISLX고급형M/T5도어	7,403
684	기아	리오SF1.5DISLX최고급형A/T4도어	8,050
685	기아	리오SF1.5DISLX최고급형A/T5도어	8,009
686	기아	리오SF1.5DISLX최고급형M/T4도어	6,996
687	기아	리오SF1.5DISLX최고급형M/T5도어	6,955
688	기아	리오SF1.5DISLX프리미엄A/T4도어	8,718
689	기아	리오SF1.5DISLX프리미엄A/T5도어	8,677
690	기아	리오SF1.5DISLX프리미엄M/T4도어	7,665
691	기아	리오SF1.5DISLX프리미엄M/T5도어	7,623
692	기아	리오SF1.5SILX고급형A/T4도어	7,785
693	기아	리오SF1.5SILX고급형A/T5도어	7,744
694	기아	리오SF1.5SILX고급형M/T4도어	6,732
695	기아	리오SF1.5SILX고급형M/T5도어	6,691
696	기아	리오SF1.5SILX레이디형A/T4도어	9,072
697	기아	리오SF1.5SILX레이디형A/T5도어	8,946
698	기아	리오SF1.5SILX레이디형M/T4도어	8,001
699	기아	리오SF1.5SILX레이디형M/T5도어	7,877
700	기아	리오SF1.5SILX스페셜4도어	7,727
701	기아	리오SF1.5SILX스페셜5도어	7,682
702	기아	리오SF1.5SILX양발장애	8,490
703	기아	리오SF1.5SILX오른발장애	8,472
704	기아	리오SF1.5SILX오른손오른발장애	8,509
705	기아	리오SF1.5SILX오른손장애오른손왼발장애	8,763
706	기아	리오SF1.5SILX왼발장애	8,400
707	기아	리오SF1.5SILX왼손오른발장애	8,527
708	기아	리오SF1.5SILX왼손장애왼손왼발장애	8,945
709	기아	리오SF1.5SILX장애자용기본형	8,400
710	기아	리오SF1.5SILX프리미엄A/T4도어	8,945
711	기아	리오SF1.5SILX프리미엄A/T5도어	8,090
712	기아	리오SF1.5SILX프리미엄M/T4도어	7,891
713	기아	리오SF1.5SILX프리미엄M/T5도어	7,845
714	기아	리오SF운전교습용1.3Si도로용A/T	6,315
715	기아	리오SF운전교습용1.3Si도로용M/T	5,260
716	기아	리오SF운전교습용1.3Si코스용A/T	5,901
717	기아	리오SF운전교습용1.3Si코스용M/T	4,848
718	기아	리오운전교습용1.3SOHCDX고급형A/T	7,253
719	기아	리오운전교습용1.3SOHCDX고급형M/T	6,055
720	기아	리오운전교습용1.3SOHCDX기본형A/T	6,699
721	기아	리오운전교습용1.3SOHCDX기본형M/T	5,499
722	기아	모닝1.0LA/T	7,991
723	기아	모닝1.0LM/T	6,855
724	기아	모닝1.0LX고급형A/T	8,464

연번	제작사	기종명	기준가격
725	기아	모닝1.0LX고급형M/T	7,309
726	기아	모닝1.0LX고급형블랙프리미엄A/T	9,227
727	기아	모닝1.0LX고급형블랙프리미엄M/T	8,045
728	기아	모닝1.0LX기본형A/T	8,427
729	기아	모닝1.0LX기본형M/T	7,245
730	기아	모닝1.0LX기본형블랙프리미엄A/T	8,900
731	기아	모닝1.0LX기본형블랙프리미엄M/T	7,718
732	기아	모닝1.0LX블랙프리미엄A/T	8,582
733	기아	모닝1.0LX블랙프리미엄M/T	7,427
734	기아	모닝1.0LX스페셜A/T	9,609
735	기아	모닝1.0LX스페셜M/T	8,427
736	기아	모닝1.0LX최고급형A/T	8,445
737	기아	모닝1.0LX최고급형M/T	7,336
738	기아	모닝1.0SLX고급형A/T	8,909
739	기아	모닝1.0SLX고급형M/T	7,754
740	기아	모닝1.0SLX고급형블랙프리미엄A/T	9,764
741	기아	모닝1.0SLX고급형블랙프리미엄M/T	8,582
742	기아	모닝1.0SLX뷰티A/T	8,873
743	기아	모닝1.0SLX뷰티M/T	7,718
744	기아	모닝1.0SLX뷰티블랙프리미엄A/T	9,573
745	기아	모닝1.0SLX뷰티블랙프리미엄M/T	8,418
746	기아	모닝1.0SLX뷰티프리미엄A/T	10,073
747	기아	모닝1.0SLX뷰티프리미엄M/T	8,891
748	기아	모닝1.0SLX블랙프리미엄A/T	9,336
749	기아	모닝1.0SLX블랙프리미엄M/T	8,181
750	기아	모닝1.0SLX스페셜A/T	10,063
751	기아	모닝1.0SLX스페셜M/T	8,881
752	기아	모닝1.0SLX최고급형A/T	8,573
753	기아	모닝1.0SLX최고급형M/T	7,463
754	기아	모닝1.0VANA/T	7,627
755	기아	모닝1.0VANM/T	8,318
756	기아	모닝1.0VAN고급형A/T	7,918
757	기아	모닝1.0VAN고급형M/T	8,636
758	기아	모닝1.0디럭스A/T	10,400
759	기아	모닝1.0디럭스M/T	10,136
760	기아	모닝1.0디럭스스페셜A/T	10,845
761	기아	모닝1.0디럭스스페셜M/T	9,663
762	기아	모닝1.0럭셔리A/T	11,345
763	기아	모닝1.0럭셔리M/T	10,818
764	기아	모닝1.0바이퓨얼디럭스A/T	11,581
765	기아	모닝1.0바이퓨얼디럭스M/T	10,400
766	기아	모닝1.0바이퓨얼디럭스스페셜A/T	12,027
767	기아	모닝1.0바이퓨얼디럭스스페셜M/T	10,845
768	기아	모닝1.0바이퓨얼럭셔리A/T	12,527
769	기아	모닝1.0바이퓨얼럭셔리M/T	12,000
770	기아	모닝1.0바이퓨얼스마트A/T	10,409
771	기아	모닝1.0바이퓨얼스마트M/T	9,864
772	기아	모닝1.0스마트A/T	8,681
773	기아	모닝1.0스마트M/T	8,682
774	기아	모닝1.0스마트스페셜A/T	10,000
775	기아	모닝1.0스마트스페셜M/T	8,818
776	기아	모닝ECOPLUSL	6,854
777	기아	모닝ECOPLUSLX고급블랙프리미엄	8,045
778	기아	모닝ECOPLUSLX기본형	7,245
779	기아	모닝ECOPLUSLX블랙프리미엄	7,718
780	기아	모닝ECOPLUSLX스페셜	8,427

연번	제작사	기종명	기준가격
781	기아	모닝ECOPLUSLX고급블랙프리미엄	8,581
782	기아	모닝ECOPLUSLX뉴티프리미엄	8,890
783	기아	모닝ECOPLUSLX스페셜	8,963
784	기아	모닝ECOPLUSVAN	6,490
785	기아	모닝ECOPLUSVAN고급형	6,854
786	기아	모닝LPIECOPUSLX고급블랙프리미엄	8,954
787	기아	모닝LPIECOPUSLX기본형	8,163
788	기아	모닝LPIECOPUSLX블랙프리미엄	8,627
789	기아	모닝LPIECOPUSLX고급블랙프리미엄	9,490
790	기아	모닝LPiLX고급블랙프리미엄A/T	10,009
791	기아	모닝LPiLX고급블랙프리미엄M/T	8,827
792	기아	모닝LPiLX기본형A/T	9,345
793	기아	모닝LPiLX기본형M/T	8,045
794	기아	모닝LPiLX기본형블랙프리미엄A/T	9,810
795	기아	모닝LPiLX기본형블랙프리미엄M/T	8,510
796	기아	모닝LPiSLX고급블랙프리미엄A/T	10,545
797	기아	모닝LPiSLX고급블랙프리미엄M/T	9,364
798	기아	모하비2WD(V63,0디젤VGT)JV300ESSENCE	32,281
799	기아	모하비2WD(V63,0디젤VGT)JV300ESSENCE패키지	32,282
800	기아	모하비2WD(V63,0디젤VGT)JV300고급형	30,536
801	기아	모하비2WD(V63,0디젤VGT)KV300고급형	38,236
802	기아	모하비2WD(V63,0디젤VGT)KV300최고급형	39,636
803	기아	모하비2WD(V63,0디젤VGT)QV300고급형	34,818
804	기아	모하비2WD(V63,0디젤VGT)QV300최고급형	36,818
805	기아	모하비2WDJV300ESSENCE	31,636
806	기아	모하비2WDJV300고급형	30,091
807	기아	모하비2WDJV300최고급형	32,818
808	기아	모하비2WDKV300고급형	36,818
809	기아	모하비2WDKV300최고급형	37,818
810	기아	모하비2WDQV300고급형	34,091
811	기아	모하비2WDQV300최고급형	36,409
812	기아	모하비3,0디젤(2WD)KV300A/T	38,205
813	기아	모하비3,0디젤(2WD)QV300A/T	34,362
814	기아	모하비3,0디젤(4WD)KV300A/T	40,365
815	기아	모하비3,0디젤(4WD)QV300A/T	36,315
816	기아	모하비4WD(V63,0디젤VGT)JV300ESSENCE	34,418
817	기아	모하비4WD(V63,0디젤VGT)JV300ESSENCE패키지	34,418
818	기아	모하비4WD(V63,0디젤VGT)JV300고급형	32,672
819	기아	모하비4WD(V63,0디젤VGT)JV300최고급형	35,490
820	기아	모하비4WD(V63,0디젤VGT)KV300고급형	40,463
821	기아	모하비4WD(V63,0디젤VGT)KV300최고급형	41,863
822	기아	모하비4WD(V63,0디젤VGT)QV300고급형	36,945
823	기아	모하비4WD(V63,0디젤VGT)QV300최고급형	39,227
824	기아	모하비4WDJV300ESSENCE	33,545
825	기아	모하비4WDJV300고급형	32,000
826	기아	모하비4WDJV300최고급형	34,727
827	기아	모하비4WDKV300고급형	39,000
828	기아	모하비4WDKV300최고급형	40,000
829	기아	모하비4WDQV300고급형	36,000
830	기아	모하비4WDQV300최고급형	38,591
831	기아	모하비V63,8가솔린2WDJV380에센스,3778	29,090
832	기아	모하비V63,8가솔린2WDKV380고급형,3778	35,054
833	기아	모하비V63,8가솔린2WDQV380고급형,3778	31,636
834	기아	모하비V84,6가솔린4WDKV460최고급형,4627	44,136
835	기아	모하비가솔린4WD(타우4,6V8)KV460A/T	43,564
836	기아	모하비가솔린4WDKV460A/T	43,564

연번	제작사	기종명	기준가격
837	기아	모하비디젤2WD(S23,0V6)JV300A/T	32,682
838	기아	모하비디젤2WD(S23,0V6)KV300A/T	39,436
839	기아	모하비디젤2WD(S23,0V6)QV300A/T	35,082
840	기아	모하비디젤2WDJV300A/T	32,682
841	기아	모하비디젤2WDKV300A/T	39,791
842	기아	모하비디젤2WDQV300A/T	35,782
843	기아	모하비디젤4WD(S23,0V6)JV300A/T	34,773
844	기아	모하비디젤4WD(S23,0V6)KV300A/T	41,745
845	기아	모하비디젤4WD(S23,0V6)QV300A/T	37,173
846	기아	모하비디젤4WDJV300A/T	34,773
847	기아	모하비디젤4WDKV300A/T	42,045
848	기아	모하비디젤4WDQV300A/T	37,818
849	기아	베스타9인승DLX	6,656
850	기아	베스타9인승LTDEGI	8,254
851	기아	베스타9인승S/DLX	7,034
852	기아	베스타코치9인승4륜구동	9,341
853	기아	베스타코치9인승EGI	8,173
854	기아	베스타코치9인승EST	7,112
855	기아	베스타코치9인승EST-P	7,395
856	기아	베스타코치9인승LST	6,445
857	기아	베스타코치9인승LTD	7,937
858	기아	베스타코치9인승LTD-P	8,220
859	기아	봉고99인승DLX	6,145
860	기아	봉고99인승S/DLX	6,075
861	기아	봉고타운9인승	5,229
862	기아	브리사K-303	2,950
863	기아	브리사S-1000	2,857
864	기아	브리사S-1300	2,877
865	기아	비스토ESS	5,236
866	기아	비스토ESSA/T(3단)	5,823
867	기아	비스토ESSA/T(4단)	6,190
868	기아	비스토ESS세미A/T	5,217
869	기아	비스토ESS파워스티어링	5,427
870	기아	비스토LPG	5,555
871	기아	비스토LPGA/T	6,509
872	기아	비스토LPGA/T양발장애	6,572
873	기아	비스토LPGA/T오른발장애	6,345
874	기아	비스토LPGA/T오른손오른발장애	6,381
875	기아	비스토LPGA/T오른손장애오른손원발장애	6,290
876	기아	비스토LPGA/T원발장애	6,254
877	기아	비스토LPGA/T왼손오른발장애	6,381
878	기아	비스토LPGA/T왼손장애왼손원발장애	6,290
879	기아	비스토QUEA/T(3단)	6,095
880	기아	비스토QUEPACK I	5,745
881	기아	비스토QUEPACK II	5,745
882	기아	비스토QUEPACK III	5,927
883	기아	비스토QUEPACK IV	6,545
884	기아	비스토QUEPACK V	6,727
885	기아	비스토QUE고급형A/T	6,800
886	기아	비스토QUE고급형M/T	5,981
887	기아	비스토QUE기본형A/T	6,554
888	기아	비스토QUE기본형M/T	5,600
889	기아	비스토QUE무선DR잠금장치	5,563
890	기아	비스토QUE세미A/T	6,455
891	기아	비스토밀레니엄고급형A/T	7,009
892	기아	비스토밀레니엄고급형M/T	6,054

연번	제작사	기종명	기준가격
893	기아	비스토밀레니엄기본형A/T	6,763
894	기아	비스토밀레니엄기본형M/T	5,809
895	기아	비스토밀레니엄레이디형A/T	7,236
896	기아	비스토밀레니엄레이디형M/T	6,281
897	기아	세피아1.5GLXDIDOHCA/T	6,819
898	기아	세피아1.5GLXDISOHC	6,819
899	기아	세피아1.5GLXDI양발장애	7,253
900	기아	세피아1.5GLXDI왼손왼발장애	7,008
901	기아	세피아1.5GLXDOHCIMAGE팩	7,230
902	기아	세피아1.5GLXISOHC	6,223
903	기아	세피아1.5GLXi왼손오른발장애파워팩	6,656
904	기아	세피아1.5GTXDOHC	6,703
905	기아	세피아1.5GTYSOHC	6,223
906	기아	세피아1.5GXISOHC	5,809
907	기아	세피아1.5LSDIDOHC	7,263
908	기아	세피아1.5LSSOHC	6,872
909	기아	세피아1.5RSSOHC	6,218
910	기아	세피아1.5SLXSOHC	5,809
911	기아	세피아1.8LSDIDOHC	7,909
912	기아	세피아II1.5GX	6,663
913	기아	세피아II1.5GXA/T	7,718
914	기아	세피아II1.5GXDI	7,009
915	기아	세피아II1.5GXDIAT	8,063
916	기아	세피아II1.8LXDI	7,436
917	기아	세피아II1.8LXDIA/T	8,572
918	기아	세피아LSDI양발장애	7,590
919	기아	세피아LSDI오른발장애	7,363
920	기아	세피아LSDI오른손오른발장애	7,400
921	기아	세피아LSDI오른손왼발장애	7,309
922	기아	세피아LSDI왼손오른발장애	7,436
923	기아	세피아LSDI왼손왼발장애	7,345
924	기아	세피아LS양발장애	7,245
925	기아	세피아LS오른발장애	7,018
926	기아	세피아LS오른손오른발장애	7,054
927	기아	세피아LS오른손왼발장애	6,963
928	기아	세피아LS왼손오른발장애	7,090
929	기아	세피아LS왼손왼발장애	7,000
930	기아	세피아레오1.5LS	6,399
931	기아	세피아레오1.5LSDI	6,748
932	기아	슈마1.5GX	7,226
933	기아	슈마1.5GXA/T	7,747
934	기아	슈마1.5GXDI	7,559
935	기아	슈마1.5GXDIAT	8,078
936	기아	슈마1.5GXDIAT양발장애	9,010
937	기아	슈마1.5GXDIAT오른발장애	8,783
938	기아	슈마1.5GXDIAT오른손오른발장애	8,820
939	기아	슈마1.5GXDIAT오른손장애오른손왼발장애	8,729
940	기아	슈마1.5GXDIAT왼발장애	7,692
941	기아	슈마1.5GXDIAT왼손오른발장애	8,856
942	기아	슈마1.5GXDIAT왼손장애왼손왼발장애	8,765
943	기아	슈마1.8LXDI	7,872
944	기아	슈마1.8LXDIA/T	9,009
945	기아	스펙트라1.5DIJR고급형A/T	9,864
946	기아	스펙트라1.5DIJR고급형M/T	8,773
947	기아	스펙트라1.5DIJR기본형A/T	9,591
948	기아	스펙트라1.5DIJR기본형M/T	8,500

연번	제작사	기종명	기준가격
949	기아	스펙트라1.5DIMR고급형A/T	10,682
950	기아	스펙트라1.5DIMR고급형M/T	9,591
951	기아	스펙트라1.5DIMR기본형A/T	10,136
952	기아	스펙트라1.5DIMR기본형M/T	9,045
953	기아	스펙트라1.5DISLX고급형A/T	9,718
954	기아	스펙트라1.5DISLX고급형M/T	8,655
955	기아	스펙트라1.5DISLX기본형A/T	9,753
956	기아	스펙트라1.5DISLX기본형M/T	7,900
957	기아	스펙트라1.5DISLX최고급형A/T	9,982
958	기아	스펙트라1.5DISLX최고급형M/T	8,918
959	기아	스펙트라1.5DISR고급형A/T	11,253
960	기아	스펙트라1.5DISR고급형M/T	10,027
961	기아	스펙트라1.5DISR기본형A/T	10,976
962	기아	스펙트라1.5DISR기본형M/T	9,749
963	기아	스펙트라1.5디골드고급형A/T	10,336
964	기아	스펙트라1.5디골드고급형M/T	9,273
965	기아	스펙트라1.5디골드스페셜세이프티A/T	10,782
966	기아	스펙트라1.5디골드스페셜세이프티M/T	9,718
967	기아	스펙트라1.5디골드최고급형A/T	10,873
968	기아	스펙트라1.5디골드최고급형M/T	9,809
969	기아	스펙트라1.5SIDLX고급형A/T	9,091
970	기아	스펙트라1.5SIDLX고급형M/T	8,000
971	기아	스펙트라1.5SIDLX기본형A/T	8,818
972	기아	스펙트라1.5SIDLX기본형M/T	7,727
973	기아	스펙트라1.5SILX고급형A/T	8,918
974	기아	스펙트라1.5SILX고급형M/T	7,855
975	기아	스펙트라1.8DISR고급형	10,218
976	기아	스펙트라1.8DISR고급형A/T	13,209
977	기아	스펙트라1.8DISR기본형A/T	11,073
978	기아	스펙트라1.8DISR기본형M/T	9,936
979	기아	스펙트라1.8디골드최고급형A/T	11,609
980	기아	스펙트라1.8디골드최고급형M/T	10,536
981	기아	스펙트라왕1.5DIJRA/T	9,770
982	기아	스펙트라왕1.5DIJRM/T	8,545
983	기아	스펙트라왕1.5DIMR고급형A/T	10,654
984	기아	스펙트라왕1.5DIMR고급형M/T	9,590
985	기아	스펙트라왕1.5DIMR기본형A/T	10,118
986	기아	스펙트라왕1.5DIMR기본형M/T	9,054
987	기아	스펙트라왕1.5DISLX고급형A/T	9,727
988	기아	스펙트라왕1.5DISLX고급형M/T	8,699
989	기아	스펙트라왕1.5디골드고급형A/T	10,426
990	기아	스펙트라왕1.5디골드고급형M/T	9,363
991	기아	스펙트라왕1.5디골드최고급형A/T	10,881
992	기아	스펙트라왕1.5디골드최고급형M/T	9,899
993	기아	스펙트라왕1.8DISRA/T	11,445
994	기아	스펙트라왕1.8DISRM/T	10,309
995	기아	스펙트라왕1.8DISR고급형A/T	11,140
996	기아	스펙트라왕1.8DISR고급형M/T	10,004
997	기아	스펙트라왕1.8DISR기본형A/T	10,572
998	기아	스펙트라왕1.8DISR기본형M/T	9,436
999	기아	스펙트라왕1.8디골드최고급형A/T	11,608
1000	기아	스펙트라왕1.8디골드최고급형M/T	10,536
1001	기아	스포티지(2WD)TLX최고급형A/T	16,688
1002	기아	스포티지(2WD)TLX최고급형M/T	15,326
1003	기아	스포티지(2WD)β 2.0기술린TLX	15,318
1004	기아	스포티지(2WD)β 2.0기술린TLXVIP팩A/T	17,200

연번	제작사	기종명	기준가격
1005	기아	스포티지(2WD)β 2.0가솔린TLX고급형A/T	16,000
1006	기아	스포티지(2WD)β 2.0가솔린TLX최고급형A/T	16,745
1007	기아	스포티지(2WD)β 2.0가솔린레저형	14,327
1008	기아	스포티지(2WD)β 2.0가솔린프렌드고급형A/T	14,364
1009	기아	스포티지(2WD)β 2.0가솔린프렌드최고급형A/T	14,818
1010	기아	스포티지2.0DOHCMRDI	12,681
1011	기아	스포티지2.0DOHC가솔린	11,454
1012	기아	스포티지2.0DOHC가솔린웨곤형	10,974
1013	기아	스포티지2.0SOHCMRI	11,954
1014	기아	스포티지2.0SOHC가솔린	10,909
1015	기아	스포티지2.0가솔린MR	10,467
1016	기아	스포티지2.0터보4도어	12,181
1017	기아	스포티지2.0터보RF-TCIMR	11,312
1018	기아	스포티지2.0터보웨곤형	12,545
1019	기아	스포티지2.2MR	12,909
1020	기아	스포티지R가솔린2.0터보GDI2WDLIMITEDA/T	24,636
1021	기아	스포티지R가솔린2.0터보GDI2WDLXA/T	18,863
1022	기아	스포티지R가솔린2.0터보GDI2WDTLX최고급A/T	21,809
1023	기아	스포티지R가솔린2.0터보GDI4WDLIMITEDA/T	26,272
1024	기아	스포티지R가솔린2.0터보GDI4WDTLX최고급A/T	23,445
1025	기아	스포티지R가솔린썬타22.0터보GDI2WDTLX최고급형A/T	21,845
1026	기아	스포티지R가솔린썬타22.0터보GDI2WD리미티드A/T	24,727
1027	기아	스포티지R가솔린썬타22.0터보GDI4WD리미티드A/T	26,364
1028	기아	스포티지R디젤R2.02WDLIMITEDA/T	25,863
1029	기아	스포티지R디젤R2.02WDLXA/T	20,045
1030	기아	스포티지R디젤R2.02WDLXM/T	18,500
1031	기아	스포티지R디젤R2.02WDTLX고급A/T	21,427
1032	기아	스포티지R디젤R2.02WDTLX고급M/T	19,909
1033	기아	스포티지R디젤R2.02WDTLX최고급A/T	22,754
1034	기아	스포티지R디젤R2.02WDTLX프리미엄A/T	23,863
1035	기아	스포티지R디젤R2.04WDLIMITEDA/T	27,590
1036	기아	스포티지R디젤R2.04WDLXA/T	21,681
1037	기아	스포티지R디젤R2.04WDLXM/T	20,136
1038	기아	스포티지R디젤R2.04WDTLX최고급A/T	24,390
1039	기아	스포티지VGT(2WD)LTD	24,209
1040	기아	스포티지VGT(2WD)LX2010스페셜	18,455
1041	기아	스포티지VGT(2WD)LX고급형	16,645
1042	기아	스포티지VGT(2WD)LX고급형A/T	17,891
1043	기아	스포티지VGT(2WD)LX고급형M/T	16,645
1044	기아	스포티지VGT(2WD)LX레저팩	17,955
1045	기아	스포티지VGT(2WD)LX레저형A/T	19,127
1046	기아	스포티지VGT(2WD)LX레저형M/T	17,891
1047	기아	스포티지VGT(2WD)LX스페셜A/T	17,609
1048	기아	스포티지VGT(2WD)LX스페셜M/T	16,381
1049	기아	스포티지VGT(2WD)LX최고급형A/T	18,682
1050	기아	스포티지VGT(2WD)LX최고급형M/T	17,436
1051	기아	스포티지VGT(2WD)TLXVIP팩A/T	21,200
1052	기아	스포티지VGT(2WD)TLXVIP팩M/T	19,955
1053	기아	스포티지VGT(2WD)TLX고급형A/T	19,891
1054	기아	스포티지VGT(2WD)TLX고급형M/T	18,645
1055	기아	스포티지VGT(2WD)TLX고급형리미티드A/T	22,009
1056	기아	스포티지VGT(2WD)TLX모노고급형A/T	19,799
1057	기아	스포티지VGT(2WD)TLX모노고급형M/T	18,554
1058	기아	스포티지VGT(2WD)TLX모노최고급형A/T	20,563
1059	기아	스포티지VGT(2WD)TLX모노최고급형M/T	19,318
1060	기아	스포티지VGT(2WD)TLX세이프티A/T	21,018

연번	제작사	기종명	기준가격
1061	기아	스포티지 VGT(2WD) TLX스페셜A/T	21,163
1062	기아	스포티지 VGT(2WD) TLX스페셜M/T	18,804
1063	기아	스포티지 VGT(2WD) TLX최고급형A/T	20,745
1064	기아	스포티지 VGT(2WD) TLX최고급형M/T	19,436
1065	기아	스포티지 VGT(2WD) β 2.0FRIEND2010스페셜	15,618
1066	기아	스포티지 VGT(2WD) β 2.0FRIEND2010스페셜A/T	15,618
1067	기아	스포티지 VGT(2WD) β 2.0FRIEND고급형	14,364
1068	기아	스포티지 VGT(2WD) β 2.0FRIEND고급형A/T	14,364
1069	기아	스포티지 VGT(2WD) β 2.0FRIEND최고급형	14,818
1070	기아	스포티지 VGT(2WD) β 2.0FRIEND최고급형A/T	14,818
1071	기아	스포티지 VGT(2WD) β 2.0TLXA/T	16,654
1072	기아	스포티지 VGT(2WD) β 2.0TLXM/T	15,409
1073	기아	스포티지 VGT(2WD) β 2.0TLXVIP팩	17,145
1074	기아	스포티지 VGT(2WD) β 2.0TLXVIP팩A/T	17,145
1075	기아	스포티지 VGT(2WD) β 2.0TLX고급형	15,945
1076	기아	스포티지 VGT(2WD) β 2.0TLX고급형A/T	15,945
1077	기아	스포티지 VGT(2WD) β 2.0TLX세이프티	17,373
1078	기아	스포티지 VGT(2WD) β 2.0TLX세이프티A/T	17,373
1079	기아	스포티지 VGT(2WD) β 2.0TLX최고급형	16,691
1080	기아	스포티지 VGT(2WD) β 2.0TLX최고급형A/T	16,691
1081	기아	스포티지 VGT(2WD) β 2.0레저팩A/T	15,663
1082	기아	스포티지 VGT(2WD) β 2.0레저팩M/T	14,418
1083	기아	스포티지 VGT(2WD) 리미티드	23,764
1084	기아	스포티지 VGT(2WD) 리미티드고급형A/T	21,682
1085	기아	스포티지 VGT(2WD) 리미티드최고급형A/T	23,427
1086	기아	스포티지 VGT(2WD) 프리미엄TLXA/T	21,382
1087	기아	스포티지 VGT(2WD) 프리미엄TLX리미티드A/T	22,760
1088	기아	스포티지 VGT(2WD) 프리미엄리미티드A/T	23,518
1089	기아	스포티지 VGT(4WD) LXM/T	19,766
1090	기아	스포티지 VGT(4WD) LX고급형A/T	18,372
1091	기아	스포티지 VGT(4WD) LX고급형M/T	18,100
1092	기아	스포티지 VGT(4WD) LX스페셜A/T	19,226
1093	기아	스포티지 VGT(4WD) LX최고급형A/T	19,226
1094	기아	스포티지 VGT(4WD) TLX고급형A/T	20,436
1095	기아	스포티지 VGT(4WD) TLX고급형M/T	21,318
1096	기아	스포티지 VGT(4WD) TLX스페셜A/T	20,815
1097	기아	스포티지 VGT(4WD) TLX최고급형A/T	21,227
1098	기아	스포티지 VGT(4WD) TLX최고급형M/T	20,864
1099	기아	스포티지 VGT(4WD) 리미티드고급형A/T	21,154
1100	기아	스포티지 VGT(4WD) 리미티드최고급형A/T	22,668
1101	기아	스포티지 VGT(4WD) 프리미엄TLX리미티드A/T	22,760
1102	기아	스포티지 VGTTCI4도어	11,409
1103	기아	스포티지 VGTTCI웨쿰형	11,648
1104	기아	스포티지 가솔린쎬타2.02WDLIMITED	22,863
1105	기아	스포티지 가솔린쎬타2.02WDLX	16,863
1106	기아	스포티지 가솔린쎬타2.02WDTLX최고급형	19,409
1107	기아	스포티지 그랜드TCI	11,648
1108	기아	스포티지 디젤R2.02WDLIMITED	25,636
1109	기아	스포티지 디젤R2.02WDLX	18,090
1110	기아	스포티지 디젤R2.02WDTLX고급형	19,454
1111	기아	스포티지 디젤R2.02WDTLX최고급형	22,181
1112	기아	스포티지 디젤R2.02WDTLX프리미엄	23,545
1113	기아	스포티지 디젤R2.04WDLIMITED	27,272
1114	기아	스포티지 디젤R2.04WDLX	19,727
1115	기아	스포티지 디젤R2.04WDTLX최고급형	23,818
1116	기아	스포티지 아멕스TCI4도어	11,024



연번	제작사	기종명	기준가격
1117	기아	스포티지아맥스TCiDLXA/T4도어	14,238
1118	기아	스포티지아맥스TCiDLXM/T4도어	12,600
1119	기아	스포티지아맥스TCiS/DLX4도어	13,537
1120	기아	스포티지아맥스그랜드TCi	11,252
1121	기아	스포티지아맥스그랜드TCiDLXA/T	14,370
1122	기아	스포티지아맥스그랜드TCiDLXM/T	12,747
1123	기아	스포티지아맥스그랜드TCiS/DLX	13,759
1124	기아	스포티지아맥스그랜드가솔린DOHC	10,610
1125	기아	스포티지아맥스그랜드가솔린DOHCS/DLX	12,915
1126	기아	쎬라토1.5LX고급형	9,181
1127	기아	쎬라토1.5LX승용4도어A/T	10,262
1128	기아	쎬라토1.5LX승용4도어M/T	9,072
1129	기아	쎬라토1.5L고급형	8,454
1130	기아	쎬라토1.5L기본형	8,181
1131	기아	쎬라토1.5SLX고급형	9,954
1132	기아	쎬라토1.5SLX승용4도어A/T	11,026
1133	기아	쎬라토1.5SLX승용4도어M/T	9,836
1134	기아	쎬라토1.5SLX웰빙	10,336
1135	기아	쎬라토1.5골드세이프티	11,190
1136	기아	쎬라토1.5골드스포츠	10,618
1137	기아	쎬라토1.5골드최고급형	10,500
1138	기아	쎬라토1.5골드프리미엄	11,672
1139	기아	쎬라토1.5골드프리미엄스페셜	13,379
1140	기아	쎬라토2.0골드A/T	13,490
1141	기아	쎬라토2.0골드M/T	12,727
1142	기아	쎬라토4도어1.6CWTLX기본형A/T	12,371
1143	기아	쎬라토4도어1.6CWTLX기본형M/T	11,190
1144	기아	쎬라토4도어1.6CWTL고급형A/T	11,181
1145	기아	쎬라토4도어1.6CWTL고급형M/T	10,000
1146	기아	쎬라토4도어1.6CWTL기본형A/T	10,999
1147	기아	쎬라토4도어1.6CWTL기본형M/T	9,818
1148	기아	쎬라토4도어1.6CWTSXL기본형A/T	13,326
1149	기아	쎬라토4도어1.6CWTSXL기본형M/T	12,145
1150	기아	쎬라토4도어1.6CWTSXA/T	14,008
1151	기아	쎬라토4도어1.6CWTSXM/T	12,827
1152	기아	쎬라토4도어1.6CWTK골드4포어스페셜3프리미엄A/T	13,881
1153	기아	쎬라토4도어1.6CWTK골드4포어스페셜3프리미엄M/T	12,809
1154	기아	쎬라토4도어1.6CWTK골드고급형A/T	14,217
1155	기아	쎬라토4도어1.6CWTK골드고급형M/T	13,036
1156	기아	쎬라토4도어1.6CWTK골드스페셜1스포츠A/T	12,800
1157	기아	쎬라토4도어1.6CWTK골드스페셜1스포츠M/T	11,727
1158	기아	쎬라토4도어1.6CWTK골드스페셜2세이프터A/T	13,327
1159	기아	쎬라토4도어1.6CWTK골드스페셜2세이프터M/T	12,254
1160	기아	쎬라토4도어1.6CWTK골드최고급형A/T	14,808
1161	기아	쎬라토4도어1.6CWTK골드최고급형M/T	13,627
1162	기아	쎬라토4도어1.6VGTSLX기본형A/T	14,762
1163	기아	쎬라토4도어1.6VGTSLX기본형M/T	13,581
1164	기아	쎬라토4도어1.6VGTSLX기본형A/T	15,717
1165	기아	쎬라토4도어1.6VGTSLX기본형M/T	14,536
1166	기아	쎬라토5도어1.6CWTSXL기본형A/T	13,326
1167	기아	쎬라토5도어1.6CWTSXL기본형M/T	11,955
1168	기아	쎬라토5도어1.6CWTK골드고급형A/T	13,900
1169	기아	쎬라토5도어1.6CWTK골드고급형M/T	12,781
1170	기아	쎬라토5도어1.6CWTK골드최고급형A/T	14,490
1171	기아	쎬라토5도어1.6CWTK골드최고급형M/T	13,309
1172	기아	쎬라토5도어2.0CWTK골드A/T	15,118

연번	제작사	기종명	기준가격
1173	기아	쏘라토5도어2.0CWT골드M/T	13,355
1174	기아	쏘라토유로1.5SLX고급형	10,503
1175	기아	쏘라토유로1.5골드세이프티	11,792
1176	기아	쏘라토유로1.5골드스포츠	11,330
1177	기아	쏘라토유로1.5골드프리미엄	12,368
1178	기아	쏘라토유로1.5골드프리미엄스페셜	13,466
1179	기아	쏘라토유로1.6SLX4도어M/T	10,936
1180	기아	쏘렌토2.5WGT(2WD)LX고급형A/T	21,854
1181	기아	쏘렌토2.5WGT(2WD)LX고급형M/T	20,018
1182	기아	쏘렌토2.5WGT(2WD)LX레저팩A/T	22,772
1183	기아	쏘렌토2.5WGT(2WD)LX레저팩M/T	20,936
1184	기아	쏘렌토2.5WGT(2WD)LX영팩A/T	23,291
1185	기아	쏘렌토2.5WGT(2WD)LX영팩M/T	21,455
1186	기아	쏘렌토2.5WGT(2WD)LX최고급형A/T	23,290
1187	기아	쏘렌토2.5WGT(2WD)LX최고급형M/T	21,454
1188	기아	쏘렌토2.5WGT(4WD)LX고급형A/T	23,318
1189	기아	쏘렌토2.5WGT(4WD)LX고급형M/T	21,481
1190	기아	쏘렌토2.5WGT(4WD)LX레저팩A/T	23,890
1191	기아	쏘렌토2.5WGT(4WD)LX레저팩M/T	22,054
1192	기아	쏘렌토2.5WGT(4WD)LX영팩A/T	24,309
1193	기아	쏘렌토2.5WGT(4WD)LX영팩M/T	22,472
1194	기아	쏘렌토2.5WGT(4WD)LX최고급형A/T	24,754
1195	기아	쏘렌토2.5WGT(4WD)LX최고급형M/T	22,918
1196	기아	쏘렌토2.5WGT4×2LX고급형A/T	18,466
1197	기아	쏘렌토2.5WGT4×2LX고급형M/T	16,661
1198	기아	쏘렌토2.5WGT4×2LX씨티팩A/T	21,822
1199	기아	쏘렌토2.5WGT4×2LX씨티팩M/T	19,817
1200	기아	쏘렌토2.5WGT4×2LX영팩A/T	21,777
1201	기아	쏘렌토2.5WGT4×2LX영팩M/T	19,771
1202	기아	쏘렌토2.5WGT4×2LX월드팩A/T	20,741
1203	기아	쏘렌토2.5WGT4×2LX월드팩M/T	18,735
1204	기아	쏘렌토2.5WGT4×2LX최고급형A/T	19,707
1205	기아	쏘렌토2.5WGT4×2LX최고급형M/T	17,901
1206	기아	쏘렌토2.5WGT4×2TLX고급형A/T	20,024
1207	기아	쏘렌토2.5WGT4×2TLX고급형M/T	18,219
1208	기아	쏘렌토2.5WGT4×2TLX최고급형A/T	21,248
1209	기아	쏘렌토2.5WGT4×2TLX최고급형M/T	19,443
1210	기아	쏘렌토2.5WGT4×2LX레저형	20,975
1211	기아	쏘렌토2.5WGT4×4LX고급형	22,208
1212	기아	쏘렌토2.5WGT4×4LX레저형	22,957
1213	기아	쏘렌토2.5WGT4×4TLX고급형	24,100
1214	기아	쏘렌토2.5WGT4×4TLX최고급형	25,587
1215	기아	쏘렌토2.5WGT4×4리미티드	23,415
1216	기아	쏘렌토2.5WGTTLX고급형A/T	21,720
1217	기아	쏘렌토2.5WGTTLX고급형M/T	20,156
1218	기아	쏘렌토2.5WGTTLX최고급형A/T	23,102
1219	기아	쏘렌토2.5WGTTLX최고급형M/T	21,538
1220	기아	쏘렌토2.5WGTTLX고급형A/T	23,455
1221	기아	쏘렌토2.5WGTTLX고급형M/T	21,893
1222	기아	쏘렌토2.5WGTTLX최고급형A/T	24,819
1223	기아	쏘렌토2.5WGTTLX최고급형M/T	23,255
1224	기아	쏘렌토2.5WGTVGT4*4PREMIUM	33,880
1225	기아	쏘렌토2.5WGTVGT4*4리미티드	27,453
1226	기아	쏘렌토2.5WGT리미티드A/T	26,341
1227	기아	쏘렌토2.5WGT리미티드M/T	25,973
1228	기아	쏘렌토3.5가솔린4×4리미티드	30,752

연번	제작사	기종명	기준가격
1229	기아	쏘렌토5인승2.5VGT(2WD)LX고급형	21,709
1230	기아	쏘렌토5인승2.5VGT(2WD)LX고급형A/T	21,709
1231	기아	쏘렌토5인승2.5VGT(2WD)LX최고급형	23,027
1232	기아	쏘렌토5인승2.5VGT(2WD)LX최고급형A/T	23,027
1233	기아	쏘렌토5인승2.5VGT(2WD)TLX고급형	23,764
1234	기아	쏘렌토5인승2.5VGT(2WD)TLX고급형A/T	23,764
1235	기아	쏘렌토5인승2.5VGT(2WD)TLX최고급형	25,527
1236	기아	쏘렌토5인승2.5VGT(2WD)TLX최고급형A/T	25,527
1237	기아	쏘렌토5인승2.5VGT(2WD)리미티드A/T	27,436
1238	기아	쏘렌토5인승2.5VGT(2WD)프리미엄A/T	27,527
1239	기아	쏘렌토5인승2.5VGT(4WD)LX고급형	23,155
1240	기아	쏘렌토5인승2.5VGT(4WD)LX고급형A/T	23,155
1241	기아	쏘렌토5인승2.5VGT(4WD)LX최고급형	24,482
1242	기아	쏘렌토5인승2.5VGT(4WD)LX최고급형A/T	24,482
1243	기아	쏘렌토5인승2.5VGT(4WD)TLX고급형	25,209
1244	기아	쏘렌토5인승2.5VGT(4WD)TLX고급형A/T	25,209
1245	기아	쏘렌토5인승2.5VGT(4WD)TLX최고급형	26,964
1246	기아	쏘렌토5인승2.5VGT(4WD)TLX최고급형A/T	26,964
1247	기아	쏘렌토7인승2.5VGT(2WD)LX고급형	22,255
1248	기아	쏘렌토7인승2.5VGT(2WD)LX고급형A/T	22,255
1249	기아	쏘렌토7인승2.5VGT(2WD)LX최고급형	23,709
1250	기아	쏘렌토7인승2.5VGT(2WD)LX최고급형A/T	23,709
1251	기아	쏘렌토7인승2.5VGT(2WD)TLX고급형	24,655
1252	기아	쏘렌토7인승2.5VGT(2WD)TLX고급형A/T	24,655
1253	기아	쏘렌토7인승2.5VGT(2WD)TLX최고급형	26,327
1254	기아	쏘렌토7인승2.5VGT(2WD)TLX최고급형A/T	26,327
1255	기아	쏘렌토7인승2.5VGT(4WD)LX고급형	23,691
1256	기아	쏘렌토7인승2.5VGT(4WD)LX고급형A/T	23,691
1257	기아	쏘렌토7인승2.5VGT(4WD)LX최고급형	25,155
1258	기아	쏘렌토7인승2.5VGT(4WD)LX최고급형A/T	25,155
1259	기아	쏘렌토7인승2.5VGT(4WD)TLX고급형	26,100
1260	기아	쏘렌토7인승2.5VGT(4WD)TLX고급형A/T	26,100
1261	기아	쏘렌토7인승2.5VGT(4WD)TLX최고급형	27,773
1262	기아	쏘렌토7인승2.5VGT(4WD)TLX최고급형A/T	27,773
1263	기아	쏘렌토7인승2.5VGT(4WD)리미티드	28,973
1264	기아	쏘렌토7인승2.5VGT(4WD)리미티드A/T	28,973
1265	기아	쏘렌토7인승2.5VGT(4WD)프리미엄	29,736
1266	기아	쏘렌토7인승2.5VGT(4WD)프리미엄A/T	29,736
1267	기아	쏘렌토RLPi뮤2.72WD6A/TLX고급형	23,464
1268	기아	쏘렌토RLPi뮤2.72WD6A/TTLX고급형	24,545
1269	기아	쏘렌토RLPi뮤2.72WD6A/TTLX최고급형	25,900
1270	기아	쏘렌토RLPi뮤2.72WD6A/TTLX프리미엄	27,000
1271	기아	쏘렌토R가솔린2.42WD6A/TLX고급형	22,655
1272	기아	쏘렌토R가솔린2.42WD6A/TTLX고급형	23,782
1273	기아	쏘렌토R가솔린2.42WD6A/TTLX최고급형	25,127
1274	기아	쏘렌토R가솔린2.42WD6A/TTLX프리미엄	26,245
1275	기아	쏘렌토R디젤2.02WDLIMITED고급형A/T	28,690
1276	기아	쏘렌토R디젤2.02WDLIMITED프리미엄A/T	30,818
1277	기아	쏘렌토R디젤2.02WDLX고급형A/T	23,909
1278	기아	쏘렌토R디젤2.02WDTLX고급형A/T	24,981
1279	기아	쏘렌토R디젤2.02WDTLX최고급형A/T	26,263
1280	기아	쏘렌토R디젤2.02WDTLX프리미엄A/T	27,363
1281	기아	쏘렌토R디젤2.22WD6A/TLIMITED고급형	29,682
1282	기아	쏘렌토R디젤2.22WD6A/TLIMITED프리미엄	31,845
1283	기아	쏘렌토R디젤2.22WD6A/TLX고급형	24,755
1284	기아	쏘렌토R디젤2.22WD6A/TTLX고급형	25,809

연번	제작사	기종명	기준가격
1285	기아	쏘렌토R디젤2.22WD6A/TTLX최고급형	27,182
1286	기아	쏘렌토R디젤2.22WD6A/TTLX프리미엄	28,273
1287	기아	쏘렌토R디젤2.22WDLIMITED고급형A/T	29,682
1288	기아	쏘렌토R디젤2.22WDLIMITED프리미엄A/T	31,845
1289	기아	쏘렌토R디젤2.22WDLX고급형A/T	23,909
1290	기아	쏘렌토R디젤2.22WDTLX고급형A/T	24,982
1291	기아	쏘렌토R디젤2.22WDTLX최고급형A/T	27,182
1292	기아	쏘렌토R디젤2.22WDTLX프리미엄A/T	28,273
1293	기아	쏘렌토R디젤2.24WD6A/TLIMITED고급형	31,700
1294	기아	쏘렌토R디젤2.24WD6A/TLX고급형	26,782
1295	기아	쏘렌토R디젤2.24WD6A/TTLX고급형	27,836
1296	기아	쏘렌토R디젤2.24WD6A/TTLX최고급형	29,200
1297	기아	쏘렌토R디젤2.24WD6A/TTLX프리미엄	30,300
1298	기아	쏘렌토R디젤2.24WD76A/TLIMITED프리미엄	33,864
1299	기아	쏘렌토R디젤2.24WDLIMITED고급형A/T	31,700
1300	기아	쏘렌토R디젤2.24WDLIMITED프리미엄A/T	33,864
1301	기아	쏘렌토R디젤2.24WDLX고급형A/T	26,782
1302	기아	쏘렌토R디젤2.24WDTLX고급형A/T	27,836
1303	기아	쏘렌토R디젤2.24WDTLX최고급형A/T	29,200
1304	기아	쏘렌토R디젤2.24WDTLX프리미엄A/T	30,300
1305	기아	쏘렌토VGT(4WD)LXM/T	18,123
1306	기아	쏘렌토VGT(4WD)LX고급형M/T	20,280
1307	기아	쏘렌토VGT(4WD)LX최고급형M/T	21,086
1308	기아	쏘렌토가솔린세타투2.42WDLX고급형	22,654
1309	기아	쏘렌토가솔린세타투2.42WDTLX고급형	23,781
1310	기아	쏘렌토가솔린세타투2.44WDTLX최고급형	25,127
1311	기아	쏘렌토가솔린세타투2.45WDTLX프리미엄	26,245
1312	기아	쏘렌토디젤R2.02WDLIMITED고급형	28,691
1313	기아	쏘렌토디젤R2.02WDLIMITED프리미엄	30,818
1314	기아	쏘렌토디젤R2.02WDLX고급형	23,909
1315	기아	쏘렌토디젤R2.02WDTLX고급형	24,982
1316	기아	쏘렌토디젤R2.02WDTLX최고급형	26,264
1317	기아	쏘렌토디젤R2.02WDTLX프리미엄	27,364
1318	기아	쏘울1.6GDI가솔린프렌드M/T	12,870
1319	기아	쏘울1.6디젤럭셔리A/T	17,640
1320	기아	쏘울가솔린1.62UCOOL	16,572
1321	기아	쏘울가솔린1.62USAFETY	15,509
1322	기아	쏘울가솔린1.62U고급형A/T	14,982
1323	기아	쏘울가솔린1.62U고급형M/T	13,755
1324	기아	쏘울가솔린1.62U최고급형A/T	15,764
1325	기아	쏘울가솔린1.62U최고급형M/T	13,882
1326	기아	쏘울가솔린1.64U	16,136
1327	기아	쏘울가솔린1.64UCOSMO	17,754
1328	기아	쏘울가솔린1.6ECOPlus(ISG)디럭스ECO/A/T	15,045
1329	기아	쏘울가솔린1.6ECOPlus(ISG)럭셔리ECO/A/T	16,182
1330	기아	쏘울가솔린1.6ECOPlus(ISG)프리미엄ECO/A/T	18,090
1331	기아	쏘울가솔린1.6GDI디럭스A/T	13,727
1332	기아	쏘울가솔린1.6GDI디럭스M/T	12,364
1333	기아	쏘울가솔린1.6GDI럭셔리A/T	15,455
1334	기아	쏘울가솔린1.6GDI럭서리스타일팩A/T	16,273
1335	기아	쏘울가솔린1.6GDI럭서리에코플러스A/T	16,182
1336	기아	쏘울가솔린1.6GDI프렌드A/T	14,364
1337	기아	쏘울가솔린1.6GDI프렌드에코플러스A/T	15,091
1338	기아	쏘울가솔린1.6GDI프리미엄A/T	17,364
1339	기아	쏘울가솔린1.6SMART	13,272
1340	기아	쏘울가솔린1.6U고급형A/T	13,145

연번	제작사	기종명	기준가격
1341	기아	쏘울가솔린1.6U고급형M/T	11,918
1342	기아	쏘울가솔린1.6U최고급형A/T	14,018
1343	기아	쏘울가솔린1.6U최고급형M/T	12,791
1344	기아	쏘울가솔린1.6스페셜2UCOOL	15,264
1345	기아	쏘울가솔린1.6스페셜4UCOSMO	16,245
1346	기아	쏘울가솔린2.02U고급형	15,455
1347	기아	쏘울가솔린2.02U최고급형	16,273
1348	기아	쏘울가솔린2.04U	18,272
1349	기아	쏘울가솔린2.0SPORTS	18,618
1350	기아	쏘울가솔린2.0고급형2U	15,455
1351	기아	쏘울가솔린2.0최고급형2U	16,273
1352	기아	쏘울디젤1.62U고급형A/T	17,000
1353	기아	쏘울디젤1.62U고급형M/T	15,573
1354	기아	쏘울디젤1.62U최고급형A/T	17,736
1355	기아	쏘울디젤1.62U최고급형M/T	16,200
1356	기아	쏘울디젤1.64U	18,382
1357	기아	쏘울디젤1.64UCOSMO	20,200
1358	기아	쏘울디젤1.6U고급형	14,064
1359	기아	쏘울디젤1.6U고급형A/T	15,291
1360	기아	쏘울디젤1.6U최고급형A/T	16,164
1361	기아	쏘울디젤1.6U최고급형M/T	15,955
1362	기아	쏘울디젤1.6디럭스A/T	16,045
1363	기아	쏘울디젤1.6스페셜2UCOOL	17,582
1364	기아	쏘울디젤1.6스페셜4UCOSMO	18,564
1365	기아	쏘울디젤1.6프렌드A/T	16,727
1366	기아	쏘울디젤1.6프리미엄A/T	19,863
1367	기아	쏘울크로스오버CUV가솔린1.62U고급형	13,255
1368	기아	쏘울크로스오버CUV가솔린1.62U최고급형	13,882
1369	기아	쏘울크로스오버CUV가솔린1.64U	16,064
1370	기아	쏘울크로스오버CUV가솔린1.6U고급형	11,764
1371	기아	쏘울크로스오버CUV가솔린1.6U최고급형	12,673
1372	기아	쏘울크로스오버CUV가솔린1.6스페셜2UCOOL	15,264
1373	기아	쏘울크로스오버CUV가솔린1.6스페셜4UCOSMO	16,245
1374	기아	쏘울크로스오버CUV가솔린2.02U고급형	15,455
1375	기아	쏘울크로스오버CUV가솔린2.02U최고급형	16,273
1376	기아	쏘울크로스오버CUV가솔린2.04U	16,782
1377	기아	쏘울크로스오버CUV디젤1.62U고급형	15,573
1378	기아	쏘울크로스오버CUV디젤1.62U최고급형	16,200
1379	기아	쏘울크로스오버CUV디젤1.64U	18,382
1380	기아	쏘울크로스오버CUV디젤1.6U고급형	13,973
1381	기아	쏘울크로스오버CUV디젤1.6U최고급형	14,409
1382	기아	쏘울크로스오버CUV디젤1.6스페셜2UCOOL	17,582
1383	기아	쏘울크로스오버CUV디젤1.6스페셜4UCOSMO	18,564
1384	기아	아벨라1.3GI3도어	4,418
1385	기아	아벨라1.3GLX5도어	5,032
1386	기아	아벨라1.3GX3도어	4,542
1387	기아	아벨라1.3GX5도어	5,032
1388	기아	아벨라1.3SECRETYDLX5도어	4,866
1389	기아	아벨라1.3SECRETYSTD5도어	4,437
1390	기아	아벨라1.5GLX3도어	5,645
1391	기아	아벨라1.5GLX5도어	5,419
1392	기아	아벨라1.5SECRETY5도어	5,234
1393	기아	아벨라델타1.35도어DLX	5,396
1394	기아	아벨라델타1.35도어DLXA/T	5,849
1395	기아	아벨라델타1.35도어STD	4,967
1396	기아	아벨라델타1.35도어STDA/T	5,421

연번	제작사	기종명	기준가격
1397	기아	아벨라델타1.3SI	4,814
1398	기아	아벨라델타1.55도어	5,234
1399	기아	아벨라델타1.55도어DLX	5,764
1400	기아	아벨라델타1.55도어DLXA/T	6,216
1401	기아	아벨라델타1.5DLX	5,401
1402	기아	아벨라델타1.5DOHCLSDI	6,083
1403	기아	아벨라델타1.5SOHCGS	5,602
1404	기아	아벨라델타1.5SOHCLS	5,593
1405	기아	아벨라델타1.5STD	5,199
1406	기아	아벨라델타운전교습용1.3N/BGS	4,436
1407	기아	아벨라운전교습용1.3DLX5도어	5,975
1408	기아	아벨라운전교습용1.3DLXA/T5도어	6,073
1409	기아	아벨라운전교습용1.3GLXi5도어	4,959
1410	기아	엑스트랙커먼레일2.0GX고급형M/T	14,045
1411	기아	엑스트랙커먼레일2.0GX기본형A/T	14,800
1412	기아	엑스트랙커먼레일2.0GX기본형M/T	13,673
1413	기아	엑스트랙커먼레일2.0GX최고급형M/T	15,236
1414	기아	엑스트랙커먼레일LXA/T	15,882
1415	기아	엑스트랙커먼레일LXM/T	14,562
1416	기아	엔터프라이즈2.5DLX	25,166
1417	기아	엔터프라이즈2.5SL	27,797
1418	기아	엔터프라이즈2.5STD	21,357
1419	기아	엔터프라이즈2.5V6DLX	25,166
1420	기아	엔터프라이즈2.5V6STD	21,357
1421	기아	엔터프라이즈3.0CEO	33,252
1422	기아	엔터프라이즈3.0SL	30,429
1423	기아	엔터프라이즈3.0SUMMIT	31,053
1424	기아	엔터프라이즈3.6CEO	37,700
1425	기아	엘란	22,082
1426	기아	오피러스GH270고급하이오너형	29,273
1427	기아	오피러스GH270고급형	31,455
1428	기아	오피러스GH270고급형럭셔리	34,955
1429	기아	오피러스GH270렌터카/장애인용고급형	28,863
1430	기아	오피러스GH270렌터카/장애인용고급형럭셔리	31,009
1431	기아	오피러스GH270렌터카/장애인용최고급형	31,372
1432	기아	오피러스GH270렌터카/장애인용최고급형럭셔리	33,518
1433	기아	오피러스GH270스페셜	32,490
1434	기아	오피러스GH270스페셜럭셔리	35,700
1435	기아	오피러스GH270엘빙스페셜	25,182
1436	기아	오피러스GH270최고급하이오너형	31,818
1437	기아	오피러스GH270최고급형	30,273
1438	기아	오피러스GH270최고급형럭셔리	32,773
1439	기아	오피러스GH270하이오너형	29,280
1440	기아	오피러스GH300고급하이오너형	34,800
1441	기아	오피러스GH300고급형	32,845
1442	기아	오피러스GH300고급형럭셔리	35,781
1443	기아	오피러스GH300최고급형	36,445
1444	기아	오피러스GH300최고급형프리미엄	40,618
1445	기아	오피러스GH300하이오너형	34,800
1446	기아	오피러스GH330고급형	35,273
1447	기아	오피러스GH330고급형럭셔리	37,455
1448	기아	오피러스GH330스페셜	35,645
1449	기아	오피러스GH330스페셜럭셔리	38,100
1450	기아	오피러스GH330최고급형	41,800
1451	기아	오피러스GH330최고급형럭셔리	40,236
1452	기아	오피러스GH330프리미엄	44,454

연번	제작사	기종명	기준가격
1453	기아	오피러스GH350최고급형	41,891
1454	기아	오피러스GH380최고급형	47,000
1455	기아	오피러스GH380프리미엄	51,345
1456	기아	오피러스가솔린GH270디럭스	31,882
1457	기아	오피러스가솔린GH270디럭스스페셜	34,373
1458	기아	오피러스가솔린GH330노블레스	38,991
1459	기아	오피러스가솔린GH330럭셔리	34,282
1460	기아	오피러스가솔린GH330프레스티지	36,327
1461	기아	오피러스가솔린GH380노블레스	45,827
1462	기아	오피러스렌터카/장애우용GH270디럭스A/T	30,090
1463	기아	오피러스렌터카/장애우용GH270럭셔리A/T	31,909
1464	기아	오피러스렌터카/장애우용GH270프레스티지A/T	34,636
1465	기아	오피러스렌터카/장애우용GH270고급형	30,209
1466	기아	오피러스렌터카/장애우용GH270고급형럭셔리	32,790
1467	기아	오피러스렌터카/장애우용GH270최고급형	32,900
1468	기아	오피러스렌터카/장애우용GH270최고급형럭셔리	35,472
1469	기아	오피러스프리미엄렌터카/장애우용GH270고급형	30,209
1470	기아	오피러스프리미엄렌터카/장애우용GH270고급형럭셔리	32,790
1471	기아	오피러스프리미엄렌터카/장애우용GH270최고급형	32,900
1472	기아	오피러스프리미엄렌터카/장애우용GH270최고급형럭셔리	35,473
1473	기아	올뉴모닝1.0가솔린W스페셜A/T	10,673
1474	기아	올뉴모닝1.0바이퓨얼(LPG+가솔린겸용엔진)스마트M/T	9,464
1475	기아	올뉴모닝가솔린VANA/T	8,937
1476	기아	올뉴모닝가솔린VANM/T	7,918
1477	기아	올뉴모닝가솔린VAN고급형A/T	9,252
1478	기아	올뉴모닝가솔린VAN고급형M/T	8,236
1479	기아	올뉴모닝가솔린디럭스A/T	10,581
1480	기아	올뉴모닝가솔린디럭스M/T	9,727
1481	기아	올뉴모닝가솔린디럭스스페셜A/T	11,036
1482	기아	올뉴모닝가솔린디럭스스페셜M/T	9,854
1483	기아	올뉴모닝가솔린럭셔리A/T	11,536
1484	기아	올뉴모닝가솔린럭셔리M/T	10,691
1485	기아	올뉴모닝가솔린스마트A/T	9,390
1486	기아	올뉴모닝가솔린스마트M/T	8,282
1487	기아	올뉴모닝가솔린스마트스페셜A/T	10,163
1488	기아	올뉴모닝가솔린스마트스페셜M/T	8,981
1489	기아	올뉴모닝가솔린스포츠A/T	11,718
1490	기아	올뉴모닝가솔린스포츠M/T	10,548
1491	기아	올뉴모닝가솔린트렌디A/T	11,151
1492	기아	올뉴모닝가솔린트렌디M/T	10,245
1493	기아	올뉴모닝바이퓨얼(LPG+가솔린겸용엔진)트렌디A/T	12,321
1494	기아	올뉴모닝바이퓨얼(LPG+가솔린겸용엔진)트렌디M/T	11,427
1495	기아	올뉴모닝바이퓨얼디럭스A/T	11,582
1496	기아	올뉴모닝바이퓨얼디럭스M/T	10,400
1497	기아	올뉴모닝바이퓨얼디럭스스페셜A/T	12,218
1498	기아	올뉴모닝바이퓨얼디럭스스페셜M/T	11,036
1499	기아	올뉴모닝바이퓨얼럭셔리A/T	12,718
1500	기아	올뉴모닝바이퓨얼럭셔리M/T	11,536
1501	기아	올뉴모닝바이퓨얼스마트A/T	10,572
1502	기아	올뉴모닝바이퓨얼스마트M/T	9,436
1503	기아	올뉴모닝밴VAN	7,663
1504	기아	올뉴모닝밴VANA/T	8,800
1505	기아	올뉴모닝밴고급형	7,981
1506	기아	올뉴모닝밴고급형A/T	9,118
1507	기아	올뉴모닝에코다이내믹스스마트A/T	10,573
1508	기아	올뉴모닝에코다이내믹스트렌디A/T	12,300

연번	제작사	기종명	기준가격
1509	기아	올뉴모닝에코플러스스디럭스스페셜CVT	11,481
1510	기아	올뉴모닝에코플러스럭셔리CVT	11,981
1511	기아	올뉴모닝에코플러스스마트CVT	9,863
1512	기아	올뉴쏘렌토R2.0디젤(2WD)노블레스A/T	27,828
1513	기아	올뉴쏘렌토R2.0디젤(2WD)디럭스A/T	24,426
1514	기아	올뉴쏘렌토R2.0디젤(2WD)럭셔리A/T	25,137
1515	기아	올뉴쏘렌토R2.0디젤(2WD)스페셜A/T	29,331
1516	기아	올뉴쏘렌토R2.0디젤(2WD)프레스티지A/T	26,370
1517	기아	올뉴쏘렌토R2.0디젤(4WD)노블레스A/T	29,682
1518	기아	올뉴쏘렌토R2.0디젤(4WD)스페셜A/T	31,185
1519	기아	올뉴쏘렌토R2.0디젤(4WD)프레스티지A/T	28,224
1520	기아	올뉴쏘렌토R2.2디젤(2WD)노블레스A/T	28,233
1521	기아	올뉴쏘렌토R2.2디젤(2WD)스페셜A/T	29,727
1522	기아	올뉴쏘렌토R2.2디젤(2WD)프레스티지A/T	26,775
1523	기아	올뉴쏘렌토R2.2디젤(4WD)노블레스A/T	30,087
1524	기아	올뉴쏘렌토R2.2디젤(4WD)스페셜A/T	31,581
1525	기아	올뉴쏘렌토R2.2디젤(4WD)프레스티지A/T	28,629
1526	기아	올뉴쏘울1.6가솔린노블레스A/T	18,333
1527	기아	올뉴쏘울1.6가솔린럭셔리A/T	14,130
1528	기아	올뉴쏘울1.6가솔린럭셔리M/T	12,807
1529	기아	올뉴쏘울1.6가솔린레드존A/T	17,982
1530	기아	올뉴쏘울1.6가솔린칼라존그린존A/T	17,318
1531	기아	올뉴쏘울1.6가솔린칼라존브라운존A/T	19,273
1532	기아	올뉴쏘울1.6가솔린트렌디A/T	15,237
1533	기아	올뉴쏘울1.6가솔린프레스티지A/T	16,344
1534	기아	올뉴쏘울1.6디젤에코다이나믹노블레스A/T	19,260
1535	기아	올뉴쏘울1.6디젤에코다이나믹노블레스스페셜A/T	20,097
1536	기아	올뉴쏘울1.6디젤에코다이나믹프레스티지A/T	18,333
1537	기아	올뉴쏘울1.6디젤칼라존브라운존A/T	20,091
1538	기아	올뉴쏘울1.6가솔린칼라존레드존A/T	18,273
1539	기아	올뉴쏘울EVA/T	38,250
1540	기아	올뉴카렌스1.7VGT디젤(5인승)노블레스A/T	22,818
1541	기아	올뉴카렌스1.7VGT디젤(5인승)디럭스A/T	18,765
1542	기아	올뉴카렌스1.7VGT디젤(5인승)럭셔리A/T	19,182
1543	기아	올뉴카렌스1.7VGT디젤(5인승)에코다이나믹스A/T	21,755
1544	기아	올뉴카렌스1.7VGT디젤(5인승)프레스티지A/T	20,845
1545	기아	올뉴카렌스1.7VGT디젤(7인승)노블레스A/T	24,885
1546	기아	올뉴카렌스1.7VGT디젤(7인승)디럭스A/T	19,215
1547	기아	올뉴카렌스1.7VGT디젤(7인승)럭셔리A/T	20,565
1548	기아	올뉴카렌스1.7VGT디젤(7인승)프레스티지A/T	22,230
1549	기아	올뉴카렌스1.7디젤(5인승)트렌디	20,591
1550	기아	올뉴카렌스1.7디젤(5인승)프레스티지	22,145
1551	기아	올뉴카렌스2.0LPI(7인승)노블레스A/T	21,429
1552	기아	올뉴카렌스2.0LPI(7인승)디럭스A/T	17,685
1553	기아	올뉴카렌스2.0LPI(7인승)디럭스M/T	16,200
1554	기아	올뉴카렌스2.0LPI(7인승)럭셔리A/T	17,622
1555	기아	올뉴카렌스2.0LPI(7인승)럭셔리M/T	16,636
1556	기아	올뉴카렌스2.0LPI(7인승)트렌디A/T	18,513
1557	기아	올뉴카렌스2.0LPI(7인승)프레스티지A/T	19,485
1558	기아	올뉴카렌스렌터카2.0LPI(5인승)디럭스A/T	17,027
1559	기아	올뉴프라이드4DR1.4MPI디럭스A/T	13,236
1560	기아	올뉴프라이드4DR1.4MPI디럭스M/T	11,681
1561	기아	올뉴프라이드4DR1.4MPI스마트A/T	11,363
1562	기아	올뉴프라이드4DR1.4MPI스마트M/T	10,482
1563	기아	올뉴프라이드4DR1.4MPI스마트스페셜A/T	12,045
1564	기아	올뉴프라이드4DR1.4MPI스마트스페셜M/T	11,345



연번	제작사	기종명	기준가격
1565	기아	올뉴프라이드4DR1.4MPI트렌디아/T	14,473
1566	기아	올뉴프라이드4DR1.6GDI럭셔리A/T	13,964
1567	기아	올뉴프라이드4DR1.6GDI럭셔리EcoPlusA/T	14,163
1568	기아	올뉴프라이드4DR1.6GDI럭셔리M/T	12,254
1569	기아	올뉴프라이드4DR1.6GDI프레스티지A/T	15,055
1570	기아	올뉴프라이드4DR1.6GDI프레스티지EcoPlusA/T	15,045
1571	기아	올뉴프라이드4도어/운전교습용1.4MPIA/T	9,495
1572	기아	올뉴프라이드4도어/운전교습용1.4MPIM/T	8,318
1573	기아	올뉴프라이드5DR1.4MPI디럭스A/T	13,645
1574	기아	올뉴프라이드5DR1.4MPI디럭스M/T	12,027
1575	기아	올뉴프라이드5DR1.4MPI스마트A/T	11,772
1576	기아	올뉴프라이드5DR1.4MPI스마트M/T	10,891
1577	기아	올뉴프라이드5DR1.4MPI스마트스페셜A/T	12,454
1578	기아	올뉴프라이드5DR1.4MPI스마트스페셜M/T	11,755
1579	기아	올뉴프라이드5DR1.4MPI트렌디아/T	14,973
1580	기아	올뉴프라이드5DR1.4디젤럭셔리M/T	14,709
1581	기아	올뉴프라이드5DR1.4디젤스마트스페셜M/T	14,164
1582	기아	올뉴프라이드5DR1.6GDI럭셔리A/T	14,373
1583	기아	올뉴프라이드5DR1.6GDI럭셔리EcoPlusA/T	14,572
1584	기아	올뉴프라이드5DR1.6GDI럭셔리M/T	12,663
1585	기아	올뉴프라이드5DR1.6GDI프레스티지A/T	15,464
1586	기아	올뉴프라이드5DR1.6GDI프레스티지EcoPlusA/T	15,454
1587	기아	올뉴프라이드가솔린(4도어/세단)1.4MPI디럭스A/T	13,032
1588	기아	올뉴프라이드디젤5도어U II 1.4럭셔리M/T	14,490
1589	기아	올뉴프라이드디젤5도어U II 1.4스마트스페셜M/T	13,950
1590	기아	옵티마1.8DOHCA/T	11,964
1591	기아	옵티마1.8DOHCM/T	10,900
1592	기아	옵티마1.8럭셔리A/T	12,909
1593	기아	옵티마1.8럭셔리M/T	11,845
1594	기아	옵티마2.0LSA/T	13,936
1595	기아	옵티마2.0LSA/T양발장애	12,245
1596	기아	옵티마2.0LSA/T오른발장애	12,472
1597	기아	옵티마2.0LSA/T오른손오른발장애	12,281
1598	기아	옵티마2.0LSA/T오른손장애오른손왼발장애	12,190
1599	기아	옵티마2.0LSA/T왼발장애	12,154
1600	기아	옵티마2.0LSA/T왼손오른발장애	12,190
1601	기아	옵티마2.0LSA/T왼손장애왼손왼발장애	12,281
1602	기아	옵티마2.0LSM/T	12,747
1603	기아	옵티마2.0LSSSA/T기본형	13,024
1604	기아	옵티마2.0LSSSA/T최고급형	14,830
1605	기아	옵티마2.0LSSS고급형A/T	14,882
1606	기아	옵티마2.0LSSS기본형A/T	13,548
1607	기아	옵티마2.0MSA/T	14,536
1608	기아	옵티마2.0MSM/T	13,299
1609	기아	옵티마2.0MSSSA/T	13,529
1610	기아	옵티마2.0MSSSA/T고급형	15,336
1611	기아	옵티마2.0MSSSA/T고급형 II	14,620
1612	기아	옵티마2.0MSSSA/T최고급형	17,160
1613	기아	옵티마2.0MSSSCVT고급형	15,252
1614	기아	옵티마2.0MSSSCVT기본형	14,164
1615	기아	옵티마2.0MSSS고급형A/T	16,055
1616	기아	옵티마2.0MSSS기본형A/T	14,054
1617	기아	옵티마2.0MSWINNERSSA/T	16,318
1618	기아	옵티마2.0MSWINNERSSA/T고급형	19,318
1619	기아	옵티마2.0MSWINNERSSCVT	16,636
1620	기아	옵티마2.0MSWINNERSSCVT고급형	19,636

연번	제작사	기종명	기준가격
1621	기아	옵티마2.0MSWINNERSS고급형A/T	19,318
1622	기아	옵티마2.0R20LPG양발장애	14,136
1623	기아	옵티마2.0R20LPG오른발장애	13,909
1624	기아	옵티마2.0R20LPG오른손오른발장애	13,945
1625	기아	옵티마2.0R20LPG오른손장애오른손왼발장애	13,854
1626	기아	옵티마2.0R20LPG왼발장애	13,818
1627	기아	옵티마2.0R20LPG왼손오른발장애	13,945
1628	기아	옵티마2.0R20LPG왼손장애왼손왼발장애	13,854
1629	기아	옵티마2.0R20고급형A/T	15,864
1630	기아	옵티마2.0R20최고급형A/T	16,645
1631	기아	옵티마2.0REX20고급형A/T	17,518
1632	기아	옵티마2.0REX20최고급형A/T	18,655
1633	기아	옵티마2.0RX20고급형A/T	16,645
1634	기아	옵티마2.0RX20최고급형A/T	17,691
1635	기아	옵티마2.0VSM/T	14,181
1636	기아	옵티마2.0VSSS고급형A/T	16,562
1637	기아	옵티마2.0VSSS고급형CVT	16,856
1638	기아	옵티마2.0VSSS기본형A/T	15,472
1639	기아	옵티마2.0VSSS기본형CVT	15,768
1640	기아	옵티마2.0VSSS최고급형A/T	19,423
1641	기아	옵티마2.0VSSS최고급형CVT	19,718
1642	기아	옵티마2.0VSWINNERSS고급형A/T	18,363
1643	기아	옵티마2.0VSWINNERSS고급형CVT	18,681
1644	기아	옵티마2.0VSWINNERSS기본형A/T	17,500
1645	기아	옵티마2.0VSWINNERSS최고급형A/T	22,009
1646	기아	옵티마2.0VSWINNERSS최고급형CVT	22,327
1647	기아	옵티마2.5R25V고급형A/T	20,281
1648	기아	옵티마2.5R25V최고급형A/T	21,427
1649	기아	옵티마2.5V6SS고급형A/T	21,983
1650	기아	옵티마2.5V6SS기본형A/T	18,445
1651	기아	옵티마2.5V6SS최고급형A/T	21,863
1652	기아	옵티마렌터카/장애인용2.0LXA/T	9,302
1653	기아	옵티마렌터카/장애인용2.0LXM/T	8,361
1654	기아	옵티마렌터카/장애인용2.0LXT고급형A/T	11,954
1655	기아	옵티마렌터카/장애인용2.0LXT고급형M/T	10,272
1656	기아	옵티마렌터카/장애인용2.0LXT최고급형A/T	13,072
1657	기아	옵티마렌터카/장애인용2.0LXT최고급형M/T	11,845
1658	기아	옵티마렌터카/장애인용2.0LXT프라임A/T	13,590
1659	기아	옵티마렌터카/장애인용2.0LXT프라임M/T	12,363
1660	기아	옵티마렌터카2.0LXT기본형A/T	10,494
1661	기아	옵티마렌터카2.0LXT기본형M/T	9,131
1662	기아	옵티마렌터카2.0LXT프라임고급형A/T	11,641
1663	기아	옵티마렌터카2.0LXT프라임고급형M/T	10,278
1664	기아	옵티마렌터카2.0LXT프라임최고급형A/T	12,192
1665	기아	옵티마렌터카2.0LXT프라임최고급형M/T	10,829
1666	기아	옵티마영업용2.0LXA/T	9,136
1667	기아	옵티마영업용2.0LXM/T	8,090
1668	기아	옵티마영업용2.0LXTA/T	9,863
1669	기아	옵티마영업용2.0LXTM/T	8,909
1670	기아	옵티마영업용2.0LXT고급형A/T	9,822
1671	기아	옵티마영업용2.0LXT고급형M/T	8,607
1672	기아	옵티마영업용2.0LXT일반형A/T	10,795
1673	기아	옵티마영업용2.0LXT일반형M/T	9,445
1674	기아	옵티마영업용2.0LX고급형A/T	9,422
1675	기아	옵티마영업용2.0LX고급형M/T	8,272
1676	기아	옵티마영업용LXT모범A/T	10,818

연번	제작사	기종명	기준가격
1677	기아	옵티마영업용LXT모범M/T	9,772
1678	기아	옵티마택시2.0LXA/T	8,423
1679	기아	옵티마택시2.0LXM/T	7,388
1680	기아	옵티마택시2.0LXT기본형A/T	9,601
1681	기아	옵티마택시2.0LXT기본형M/T	8,386
1682	기아	옵티마택시2.0SXT고급형A/T	11,590
1683	기아	옵티마택시2.0SXT고급형M/T	10,363
1684	기아	옵티마택시2.0SXT최고급형A/T	12,354
1685	기아	옵티마택시2.0SXT최고급형M/T	11,127
1686	기아	옵티마택시2.0SXT프라임고급형A/T	12,954
1687	기아	옵티마택시2.0SXT프라임고급형M/T	11,727
1688	기아	옵티마택시2.0SXT프라임최고급형A/T	13,881
1689	기아	옵티마택시2.0SXT프라임최고급형M/T	12,654
1690	기아	카니발7인승파크	18,242
1691	기아	카니발7인승파크가솔린	18,242
1692	기아	카니발7인승하이리무진L290고급형	48,063
1693	기아	카니발7인승하이리무진L290고급형A/T	48,063
1694	기아	카니발7인승하이리무진L290기본형	46,345
1695	기아	카니발7인승하이리무진L290기본형A/T	46,345
1696	기아	카니발8인승EasymoveGLX크레인장착형A/T	31,854
1697	기아	카니발9인승E-TECLPG	13,681
1698	기아	카니발9인승GLX고급형A/T	24,818
1699	기아	카니발9인승GLX고급형M/T	22,636
1700	기아	카니발9인승GLX기본형A/T	23,636
1701	기아	카니발9인승GLX기본형M/T	21,454
1702	기아	카니발9인승GLX최고급형A/T	25,727
1703	기아	카니발9인승GX고급형A/T	23,136
1704	기아	카니발9인승GX고급형M/T	19,000
1705	기아	카니발9인승GX최고급형A/T	21,909
1706	기아	카니발9인승GX최고급형M/T	19,727
1707	기아	카니발9인승LPGUP933ALPG	14,809
1708	기아	카니발9인승LPIGLX기본형A/T	24,763
1709	기아	카니발9인승LPIGX고급형A/T	22,154
1710	기아	카니발9인승MA913B	18,575
1711	기아	카니발9인승UP912A	13,727
1712	기아	카니발9인승UP912B	16,454
1713	기아	카니발9인승VGTGLX	24,900
1714	기아	카니발9인승VGTGX	22,300
1715	기아	카니발9인승그랜드LPIGLX	23,881
1716	기아	카니발9인승그랜드LPIGX	21,136
1717	기아	카니발9인승그랜드LPIGX그랜드팩	22,436
1718	기아	카니발9인승뉴LPIGLX	24,763
1719	기아	카니발9인승뉴LPIGX	22,154
1720	기아	카니발9인승랜드	14,809
1721	기아	카니발9인승랜드LPG	14,990
1722	기아	카니발9인승리무진GLX	24,645
1723	기아	카니발9인승리무진GLXA/T	24,645
1724	기아	카니발9인승리무진President	30,518
1725	기아	카니발9인승리무진리미티드A/T	29,454
1726	기아	카니발9인승리미티드A/T	28,818
1727	기아	카니발9인승트립	13,727
1728	기아	카니발9인승파크	16,454
1729	기아	카니발9인승파크LPG	16,636
1730	기아	카니발9인승파크가솔린	16,181
1731	기아	카니발II7인승LPGGX/A/T	13,794
1732	기아	카니발II7인승LPGGX/M/T	12,649

연번	제작사	기종명	기준가격
1733	기아	카니발II7인승LPLXA/T	14,979
1734	기아	카니발II7인승LPLXM/T	13,834
1735	기아	카니발II7인승파크GSLA/T	22,381
1736	기아	카니발II7인승파크GSLM/T	20,818
1737	기아	카니발II9인승E-TECLPG	14,181
1738	기아	카니발II9인승E-TECLPGA/T	15,545
1739	기아	카니발II9인승랜드DSLA/T	18,409
1740	기아	카니발II9인승랜드DSLM/T	17,045
1741	기아	카니발II9인승트립DSLA/T	16,454
1742	기아	카니발II9인승트립DSLM/T	15,090
1743	기아	카니발II9인승파크DSLA/T	19,909
1744	기아	카니발II9인승파크DSLM/T	18,545
1745	기아	카니발II9인승파크GSLA/T	18,636
1746	기아	카니발II9인승파크GSLM/T	17,272
1747	기아	카니발II9인승파크LPGA/T	19,090
1748	기아	카니발II9인승파크LPGM/T	17,727
1749	기아	카니발II대형택시E-TECLPGA/T	16,954
1750	기아	카니발II대형택시E-TECLPGM/T	15,454
1751	기아	카니발II대형택시E-TEC고급형A/T	17,182
1752	기아	카니발II대형택시E-TEC고급형M/T	15,818
1753	기아	카니발II커먼레일프리미엄	22,109
1754	기아	카니발EASYMOVe그랜드카니발R2,2디젤8인승GLX최고급형(크레인장착형)	32,940
1755	기아	카니발R그랜드카니발LPIGLXA/T	24,636
1756	기아	카니발R그랜드카니발LPIGXA/T	21,772
1757	기아	카니발R그랜드카니발LPIGX그랜드팩A/T	23,136
1758	기아	카니발R그랜드카니발가솔린PresidentA/T	30,673
1759	기아	카니발R그랜드카니발가솔린스페셜A/T	25,909
1760	기아	카니발R그랜드카니발디젤GLXA/T	25,181
1761	기아	카니발R그랜드카니발디젤GLXM/T	23,054
1762	기아	카니발R그랜드카니발디젤GLXR스페셜A/T	26,818
1763	기아	카니발R그랜드카니발디젤GLX최고급형A/T	26,827
1764	기아	카니발R그랜드카니발디젤GXA/T	24,091
1765	기아	카니발R그랜드카니발디젤GXM/T	20,281
1766	기아	카니발R그랜드카니발디젤GX그랜드팩A/T	23,681
1767	기아	카니발R그랜드카니발디젤GX그랜드팩M/T	21,554
1768	기아	카니발R그랜드카니발디젤PresidentA/T	31,500
1769	기아	카니발R그랜드카니발이지무브디젤크레인장착형(8인승승합)A/T	32,909
1770	기아	카니발R뉴카니발-R2,2디젤(9인승)/SHORTBODYGLX최고급형A/T	27,189
1771	기아	카니발R뉴카니발-R2,2디젤(9인승)/SHORTBODYGXA/T	24,435
1772	기아	카니발R뉴카니발디젤GLXA/T	26,200
1773	기아	카니발R뉴카니발디젤GXA/T	23,636
1774	기아	카니발R카니발리무진-3.5가솔린(9인승)/LONGBODY프레지던트A/T	30,573
1775	기아	카니발R카니발리무진-R2,2디젤(9인승)/LONGBODYGLX최고급형A/T	27,491
1776	기아	카니발R카니발리무진-R2,2디젤(9인승)/LONGBODY프레지던트A/T	31,936
1777	기아	카니발R카니발리무진가솔린GLXA/T	25,518
1778	기아	카니발R카니발리무진가솔린GLX최고급형A/T	25,600
1779	기아	카니발R카니발리무진가솔린PresidentA/T	30,627
1780	기아	카니발R카니발리무진디젤GLXA/T	26,427
1781	기아	카니발R카니발리무진디젤GLX최고급형A/T	26,964
1782	기아	카니발R카니발리무진디젤PresidentA/T	31,991
1783	기아	카니발리무진9인승GLXA/T	26,000
1784	기아	카니발리무진9인승프레지던트A/T	31,181
1785	기아	카니발하이리무진7인승GLX고급형	49,472
1786	기아	카니발하이리무진7인승GLX기본형	47,754
1787	기아	카렌스1.8FC722A	13,453
1788	기아	카렌스1.8FC723A	14,525

연번	제작사	기종명	기준가격
1789	기아	카렌스1.8LPGGX	10,827
1790	기아	카렌스1.8LPGGX/T	11,927
1791	기아	카렌스1.8LPGLX	12,318
1792	기아	카렌스1.8LPGLX/T	13,418
1793	기아	카렌스1.8가솔린LX	12,100
1794	기아	카렌스1.8가솔린LX/T	13,200
1795	기아	카렌스2.0LPGGX	11,263
1796	기아	카렌스2.0LPGGX/T	12,363
1797	기아	카렌스2.0LPGLX	12,754
1798	기아	카렌스2.0LPGLX/T	13,854
1799	기아	카렌스2.0LPG골드	14,072
1800	기아	카렌스2.0LPG골드A/T	15,172
1801	기아	카렌스2.0LPIGLX고급형A/T	17,309
1802	기아	카렌스2.0LPIGLX고급형M/T	16,009
1803	기아	카렌스2.0LPIGLX최고급형A/T	18,236
1804	기아	카렌스2.0LPIGLX최고급형M/T	16,936
1805	기아	카렌스2.0LPIGLX최고급형패밀리	19,281
1806	기아	카렌스2.0LPIGLX프리미엄	20,072
1807	기아	카렌스2.0LPIGX고급형A/T	15,500
1808	기아	카렌스2.0LPIGX고급형M/T	14,200
1809	기아	카렌스2.0LPIGX최고급형A/T	16,381
1810	기아	카렌스2.0LPIGX최고급형M/T	15,081
1811	기아	카렌스2.0LPIGX패밀리	17,154
1812	기아	카렌스2.0LPI리미티드A/T	19,090
1813	기아	카렌스2.0LPI프리미엄	20,255
1814	기아	카렌스2.0LPI프리미엄A/T	20,255
1815	기아	카렌스2.0VGTGLX고급형A/T	19,818
1816	기아	카렌스2.0VGTGLX고급형M/T	18,545
1817	기아	카렌스2.0VGTGLX최고급형A/T	20,636
1818	기아	카렌스2.0VGTGLX최고급형M/T	19,363
1819	기아	카렌스2.0VGTGX고급형A/T	17,909
1820	기아	카렌스2.0VGTGX고급형M/T	16,636
1821	기아	카렌스2.0VGTGX최고급형A/T	18,545
1822	기아	카렌스2.0VGTGX최고급형M/T	17,272
1823	기아	카렌스2.0VGT리미티드A/T	21,636
1824	기아	카렌스2.0VGT프리미엄	21,636
1825	기아	카렌스2.0VGT프리미엄A/T	21,636
1826	기아	카렌스2.0가솔린GLX고급형A/T	16,827
1827	기아	카렌스2.0가솔린GLX고급형패밀리	17,554
1828	기아	카렌스2.0가솔린GLX최고급형A/T	17,827
1829	기아	카렌스2.0가솔린GLX최고급형패밀리	18,554
1830	기아	카렌스2.0가솔린GLX프리미엄	19,345
1831	기아	카렌스2.0가솔린GX고급형A/T	14,863
1832	기아	카렌스2.0가솔린GX고급형패밀리	16,427
1833	기아	카렌스2.0가솔린GX최고급형A/T	15,745
1834	기아	카렌스2.0DOHC가솔린TLX고급형A/T	15,354
1835	기아	카렌스2.0DOHC가솔린TLX고급형M/T	14,290
1836	기아	카렌스II1.8DOHCLPGGX고급형A/T	12,790
1837	기아	카렌스II1.8DOHCLPGGX고급형M/T	11,717
1838	기아	카렌스II1.8DOHCLPGGX기본형A/T	12,362
1839	기아	카렌스II1.8DOHCLPGGX기본형M/T	11,290
1840	기아	카렌스II1.8DOHCLPGLX고급형A/T	13,753
1841	기아	카렌스II1.8DOHCLPGLX고급형M/T	12,680
1842	기아	카렌스II1.8DOHC가솔린LX고급형A/T	14,525
1843	기아	카렌스II1.8DOHC가솔린LX고급형M/T	13,453
1844	기아	카렌스II1.8LPGGX/T	12,363

연번	제작사	기종명	기준가격
1845	기아	카렌스II1.8LPGGX/T	11,290
1846	기아	카렌스II1.8가솔린LXA/T	14,525
1847	기아	카렌스II1.8가솔린LXM/T	13,453
1848	기아	카렌스II2.0DOHCLPGEX고급형A/T	13,682
1849	기아	카렌스II2.0DOHCLPGEX고급형M/T	12,609
1850	기아	카렌스II2.0DOHCLPGEX기본형A/T	13,218
1851	기아	카렌스II2.0DOHCLPGEX기본형M/T	12,145
1852	기아	카렌스II2.0DOHCLPGEX일반형A/T	12,855
1853	기아	카렌스II2.0DOHCLPGEX일반형M/T	11,782
1854	기아	카렌스II2.0DOHCLPGGX고급형A/T	13,172
1855	기아	카렌스II2.0DOHCLPGGX고급형M/T	12,109
1856	기아	카렌스II2.0DOHCLPGGX기본형A/T	12,745
1857	기아	카렌스II2.0DOHCLPGGX기본형M/T	11,681
1858	기아	카렌스II2.0DOHCLPGLX고급형A/T	15,272
1859	기아	카렌스II2.0DOHCLPGLX고급형M/T	14,209
1860	기아	카렌스II2.0DOHCLPGLX기본형A/T	14,036
1861	기아	카렌스II2.0DOHCLPGLX기본형M/T	12,972
1862	기아	카렌스II2.0DOHCLPGTLX고급형A/T	15,800
1863	기아	카렌스II2.0DOHCLPGTLX고급형M/T	14,727
1864	기아	카렌스II2.0DOHCLPGTLX기본형A/T	14,555
1865	기아	카렌스II2.0DOHCLPGTLX기본형M/T	13,482
1866	기아	카렌스II2.0DOHC가솔린LX고급형	13,954
1867	기아	카렌스II2.0GXA/T	14,902
1868	기아	카렌스II2.0GXM/T	13,623
1869	기아	카렌스II2.0LPGEUROCRDIA/T	14,818
1870	기아	카렌스II2.0LPGEUROCRDIM/T	13,636
1871	기아	카렌스II2.0LPGGXA/T	12,963
1872	기아	카렌스II2.0LPGGX/T	11,863
1873	기아	카렌스II2.0LPGLXA/T	14,690
1874	기아	카렌스II2.0LPGLXM/T	13,590
1875	기아	카렌스II2.0LXA/T	15,856
1876	기아	카렌스II2.0LXM/T	14,577
1877	기아	카렌스가솔린LX	14,472
1878	기아	카렌스가솔린골드	12,365
1879	기아	카스타7인승GSLX	13,818
1880	기아	카스타7인승LPGGX	13,200
1881	기아	카스타7인승LPLGX	14,427
1882	기아	카스타7인승M3C-2AD	13,200
1883	기아	카스타7인승M3C-2MD	13,200
1884	기아	캐피탈1.5GLX	6,989
1885	기아	캐피탈1.5GSDIDOHC	7,045
1886	기아	캐피탈1.5GTX	6,994
1887	기아	캐피탈1.5LSDIDOHC	7,308
1888	기아	캐피탈1.5SLX	6,756
1889	기아	캐피탈1.8GLXEGI	7,486
1890	기아	캐피탈영업용1.8LPG	6,069
1891	기아	콩코드1.8EGIGXI	7,765
1892	기아	콩코드1.8GTX	8,333
1893	기아	콩코드1.8GTXA/T4단	9,441
1894	기아	콩코드1.8LX5단	8,209
1895	기아	콩코드2.0GLXDGT	11,588
1896	기아	콩코드2.0GLXDGTA/T	13,566
1897	기아	콩코드2.0GLXDIDOHC	10,931
1898	기아	콩코드2.0GLXDOHC	12,636
1899	기아	콩코드2.0GLXISOHC	9,497
1900	기아	콩코드2.0GTX4단A/T	10,686

연번	제작사	기종명	기준가격
1901	기아	콩코드2.0GTXD0HC	10,931
1902	기아	콩코드2.0GTXSOHC	10,086
1903	기아	콩코드2.0iGLX	12,636
1904	기아	콩코드2.0iLX	9,923
1905	기아	콩코드2.0LX	8,419
1906	기아	콩코드2.0OMEGADOHC	12,636
1907	기아	콩코드영업용1.8LPG	7,454
1908	기아	콩코드영업용2.0	7,545
1909	기아	콩코드영업용2.0LPG모범	8,090
1910	기아	콩코드영업용2.0LX	7,589
1911	기아	크레도스1.8GSDI	9,708
1912	기아	크레도스1.8GXDI	9,235
1913	기아	크레도스1.8VXI	8,678
1914	기아	크레도스2.0EXCESS	13,422
1915	기아	크레도스2.0LS	10,215
1916	기아	크레도스2.0LSDI	11,227
1917	기아	크레도스2.0LX	9,799
1918	기아	크레도스2.0LXDI	10,602
1919	기아	크레도스II1.8GX	9,378
1920	기아	크레도스II1.8GXA/T	10,537
1921	기아	크레도스II1.8VX	8,838
1922	기아	크레도스II1.8VXA/T	10,000
1923	기아	크레도스II2.0LX	9,799
1924	기아	크레도스II2.0LXA/T	10,960
1925	기아	크레도스II2.0LXDI	10,602
1926	기아	크레도스II2.0LXDIA/T	11,763
1927	기아	크레도스II2.0V6	11,396
1928	기아	크레도스II2.0V6A/T	12,555
1929	기아	크레도스II영업용1.8DISTD	7,090
1930	기아	크레도스II영업용1.8DISTDA/T	8,290
1931	기아	크레도스II영업용2.0DIDLX	7,363
1932	기아	크레도스II영업용2.0DIDLXA/T	8,563
1933	기아	크레도스II영업용2.0DIS/DLX	8,045
1934	기아	크레도스II영업용2.0DIS/DLXA/T	9,245
1935	기아	크레도스II영업용2.0DI모범	9,000
1936	기아	크레도스II영업용2.0DI모범A/T	10,200
1937	기아	크레도스영업용1.8DIDLS	7,818
1938	기아	크레도스영업용1.8DISTD	7,090
1939	기아	크레도스영업용2.0DIDLX	7,363
1940	기아	크레도스영업용2.0DI모범	9,000
1941	기아	파크타운5인승1.8GXDI	10,591
1942	기아	파크타운5인승1.8GXDI A/T	11,727
1943	기아	파크타운5인승2.0LXDI	12,064
1944	기아	파크타운5인승2.0LXDIA/T	13,200
1945	기아	파크타운7인승1.8GXDI	10,809
1946	기아	파크타운7인승1.8GXDI A/T	11,945
1947	기아	파크타운7인승2.0LXDI	12,282
1948	기아	파크타운7인승2.0LXDIA/T	13,418
1949	기아	포르테1.6CWTSiA/T	14,600
1950	기아	포르테1.6CWTSiM/T	13,327
1951	기아	포르테1.6CWTSi브라운	15,373
1952	기아	포르테1.6CWTSi블랙	15,736
1953	기아	포르테1.6CWTSLi	15,836
1954	기아	포르테1.6CWTSLiA/T	15,836
1955	기아	포르테1.6CWTSLi블랙스페셜	17,027
1956	기아	포르테1.6CWTS고급형A/T	13,318

연번	제작사	기종명	기준가격
1957	기아	포르테1.6CWTS고급형M/T	12,045
1958	기아	포르테1.6CWTS기본형A/T	12,327
1959	기아	포르테1.6CWTS기본형M/T	11,055
1960	기아	포르테1.6VGTSi	16,436
1961	기아	포르테1.6VGTSi블랙	18,091
1962	기아	포르테1.6VGTS고급형	15,264
1963	기아	포르테GDI(4도어)디럭스M/T	12,045
1964	기아	포르테GDI(4도어)럭셔리M/T	13,636
1965	기아	포르테GDI(4도어)프레스티지A/T	16,454
1966	기아	포르테GDI가솔린4도어디럭스	13,409
1967	기아	포르테GDI가솔린4도어럭셔리	15,000
1968	기아	포르테GDI가솔린4도어프레스티지	16,454
1969	기아	포르테GDI에코플러스4도어디럭스ECOPLUSA/T	14,545
1970	기아	포르테GDI에코플러스4도어럭셔리ECOPLUSA/T	16,272
1971	기아	포르테GDI해치백5도어디럭스	13,636
1972	기아	포르테GDI해치백5도어럭셔리	15,318
1973	기아	포르테GDI해치백5도어프레스티지	16,954
1974	기아	포르테디젤1.6VGTSi	16,436
1975	기아	포르테디젤1.6VGTSi블랙	18,091
1976	기아	포르테디젤1.6VGTS고급형	15,264
1977	기아	포르테디젤프리미엄1.6VGTSi블랙	18,091
1978	기아	포르테렌터카4도어1.6LPi럭셔리	14,772
1979	기아	포르테일반형(1.6CWTS)SiA/T	15,836
1980	기아	포르테일반형1.6CWTSiA/T	14,600
1981	기아	포르테일반형1.6CWTSiM/T	13,327
1982	기아	포르테일반형1.6CWTSLiA/T	15,836
1983	기아	포르테일반형1.6CWTS고급형A/T	13,318
1984	기아	포르테일반형1.6CWTS고급형M/T	12,045
1985	기아	포르테일반형1.6CWTS기본형A/T	12,327
1986	기아	포르테일반형1.6CWTS기본형M/T	11,055
1987	기아	포르테쿱1.6GDI2도어럭셔리GDIA/T	15,545
1988	기아	포르테쿱1.6GDI2도어럭셔리GDIM/T	14,209
1989	기아	포르테쿱1.6GDI2도어프레스티지GDIA/T	16,927
1990	기아	포르테쿱1.6GDI2도어프레스티지GDIM/T	15,145
1991	기아	포르테쿱1.6KOUP고급레드프리미엄A/T	17,318
1992	기아	포르테쿱1.6KOUP고급형A/T	16,481
1993	기아	포르테쿱1.6KOUP고급형M/T	14,755
1994	기아	포르테쿱1.6KOUP기본형A/T	15,282
1995	기아	포르테쿱1.6KOUP기본형M/T	14,009
1996	기아	포르테쿱2.0KOUP고급A/T	17,036
1997	기아	포르테쿱2.0KOUP고급M/T	15,309
1998	기아	포르테쿱2.0KOUP레드프리미엄A/T	17,873
1999	기아	포르테쿱2.0가솔린2도어프레스티지2.0A/T	17,200
2000	기아	포르테쿱2.0가솔린2도어프레스티지2.0M/T	15,409
2001	기아	포르테쿱프레스티지GDIA/T	17,136
2002	기아	포르테쿱프레스티지GDIM/T	15,318
2003	기아	포르테프리미엄1.6CWTSi브라운	15,373
2004	기아	포르테프리미엄1.6CWTSi블랙	15,736
2005	기아	포르테프리미엄1.6CWTSLi블랙스페셜	17,027
2006	기아	포르테프리미엄2.0CWTSi블랙	16,200
2007	기아	포르테프리미엄2.1CWTSLi블랙스페셜	17,491
2008	기아	포르테하이브리드LPiHEV고급형	20,382
2009	기아	포르테하이브리드LPiHEV기본형	18,755
2010	기아	포르테하이브리드LPiHEV최고급	21,309
2011	기아	포르테하이브리드하이브리드LPiHEV고급A/T	20,382
2012	기아	포르테하이브리드하이브리드LPiHEV기본A/T	18,755



연번	제작사	기종명	기준가격
2013	기아	포르테하이브리드하이브리드LPIHEV최고급A/T	21,309
2014	기아	포르테해치백GDI(5도어)디럭스M/T	12,272
2015	기아	포르테해치백GDI(5도어)럭셔리M/T	13,954
2016	기아	포르테해치백GDI(5도어)프레스티지A/T	16,954
2017	기아	포텐샤2.0CLASSIC	18,358
2018	기아	포텐샤2.0DOHCA/T	16,240
2019	기아	포텐샤2.0DOHCCLASSIC	17,980
2020	기아	포텐샤2.0DOHCM/T	14,730
2021	기아	포텐샤2.0HONOUR	15,828
2022	기아	포텐샤2.2A/T	18,427
2023	기아	포텐샤2.2DOHCCLASSIC	21,156
2024	기아	포텐샤2.2F2CLASSICA/T	20,133
2025	기아	포텐샤2.2M/T	16,891
2026	기아	포텐샤2.5V6	19,452
2027	기아	포텐샤2.5V6CLASSIC	19,757
2028	기아	포텐샤3.0V6	25,552
2029	기아	포텐샤3.0V6A/T	26,484
2030	기아	포텐샤3.0V6PRESIDENT	27,923
2031	기아	포텐샤V6CLASSIC	23,099
2032	기아	포텐샤영업용2.0DOHC	13,454
2033	기아	포텐샤영업용2.0DOHCA/T	14,909
2034	기아	포텐샤영업용2.0모범고급형	15,400
2035	기아	포텐샤영업용2.0모범기본형	15,182
2036	기아	포텐샤영업용2.2	13,545
2037	기아	프라이드1.33도어GLXI	4,193
2038	기아	프라이드1.35도어GLXI	4,994
2039	기아	프라이드1.35도어GLXIA/T	5,243
2040	기아	프라이드4DR1.4DOHCL	10,145
2041	기아	프라이드4DR1.4DOHCLX	11,227
2042	기아	프라이드4DR1.6CWVGOLD프리미엄	12,672
2043	기아	프라이드4DR1.6CWVSLX	12,027
2044	기아	프라이드4도어1.4DOHCLA/T	10,145
2045	기아	프라이드4도어1.4DOHCLM/T	8,991
2046	기아	프라이드4도어1.4DOHCLXA/T	11,227
2047	기아	프라이드4도어1.4DOHCLXM/T	10,073
2048	기아	프라이드4도어1.5VGT LX	12,227
2049	기아	프라이드4도어1.5VGT LX A/T	13,409
2050	기아	프라이드4도어1.5VGT LX M/T	12,227
2051	기아	프라이드4도어1.5VGT SLX A/T	14,300
2052	기아	프라이드4도어1.5VGT SLX M/T	13,118
2053	기아	프라이드4도어1.6CWVGOLDA/T	11,400
2054	기아	프라이드4도어1.6CWVGOLDM/T	10,291
2055	기아	프라이드4도어1.6CWVGOLD프리미엄	12,673
2056	기아	프라이드4도어1.6CWVSLXA/T	12,027
2057	기아	프라이드4도어1.6CWVSLXM/T	10,873
2058	기아	프라이드4도어1.6CWV 골드	10,290
2059	기아	프라이드4도어1.6CWV 골드A/T	11,399
2060	기아	프라이드4도어1.6CWV 골드M/T	10,290
2061	기아	프라이드4도어1.6CWV 레드프리미엄	11,590
2062	기아	프라이드4도어1.6CWV 레드프리미엄A/T	11,590
2063	기아	프라이드4도어1.7CWVGOLD프리미엄A/T	13,943
2064	기아	프라이드4도어1.8CWVGOLD프리미엄M/T	12,672
2065	기아	프라이드4도어레드프리미엄A/T	11,591
2066	기아	프라이드4도어운전교습용1.4DOHCA/T	8,530
2067	기아	프라이드4도어운전교습용1.4DOHCLA/T	7,754
2068	기아	프라이드4도어운전교습용1.4DOHCLM/T	6,645

연번	제작사	기종명	기준가격
2069	기아	프라이드4도어운전교습용1.4DOHCM/T	7,310
2070	기아	프라이드4도어운전교습용1.4DOHC도로용/코스용	7,272
2071	기아	프라이드5도어1.4DOHCLA/T	9,418
2072	기아	프라이드5도어1.4DOHCLM/T	8,309
2073	기아	프라이드5도어1.4DOHCLXA/T	11,309
2074	기아	프라이드5도어1.4DOHCLXM/T	10,155
2075	기아	프라이드5도어1.5DOHCLA/T	8,982
2076	기아	프라이드5도어1.5DOHCLM/T	7,801
2077	기아	프라이드5도어1.5DOHCLXA/T	9,825
2078	기아	프라이드5도어1.5DOHCLXM/T	8,645
2079	기아	프라이드5도어1.5VGTLXA/T	13,500
2080	기아	프라이드5도어1.5VGTLXM/T	12,318
2081	기아	프라이드5도어1.5VGTSLXA/T	14,418
2082	기아	프라이드5도어1.5VGTSLXM/T	13,236
2083	기아	프라이드5도어1.6CWTGOLDA/T	11,491
2084	기아	프라이드5도어1.6CWTGOLDM/T	10,382
2085	기아	프라이드5도어1.6CWTSLXA/T	12,118
2086	기아	프라이드5도어1.6CWTSLXM/T	10,964
2087	기아	프라이드5도어1.6CWT골드A/T	11,491
2088	기아	프라이드5도어1.6CWT골드M/T	10,381
2089	기아	프라이드5도어1.6CWT레드프리미엄	11,681
2090	기아	프라이드5도어1.6CWT레드프리미엄A/T	11,681
2091	기아	프라이드5도어레드프리미엄A/T	12,850
2092	기아	프라이드B	5,227
2093	기아	프라이드B1.3GLX4도어	4,613
2094	기아	프라이드B1.3GTX4도어	4,465
2095	기아	프라이드B1.3LX4도어	3,983
2096	기아	프라이드B1.3SLX4도어	4,332
2097	기아	프라이드CD1.14단3도어	3,365
2098	기아	프라이드CD1.34단3도어	3,450
2099	기아	프라이드CD1.35단3도어	3,632
2100	기아	프라이드CD1.35단5도어	3,764
2101	기아	프라이드DM1.35단3도어	3,974
2102	기아	프라이드DM1.35단5도어	4,158
2103	기아	프라이드DM캠버스탑	4,827
2104	기아	프라이드EF1.14단3도어	3,679
2105	기아	프라이드EF1.35단5도어	3,968
2106	기아	프라이드EF5단3도어	3,761
2107	기아	프라이드FS1.35단3도어	4,432
2108	기아	프라이드FS1.35단5도어	4,602
2109	기아	프라이드GLX4도어파워팩	5,410
2110	기아	프라이드GLX4도어파워팩양발장애	5,773
2111	기아	프라이드GLX4도어파워팩오른발장애	5,546
2112	기아	프라이드GLX4도어파워팩오른손원발장애	5,582
2113	기아	프라이드GLX4도어파워팩오른손원발장애	5,491
2114	기아	프라이드GLX4도어파워팩왼손원발장애	5,619
2115	기아	프라이드GLX4도어파워팩왼손원발장애	5,528
2116	기아	프라이드POP1.1LX	3,317
2117	기아	프라이드POP1.1SLX	3,406
2118	기아	프라이드YOUNG1.35도어	4,442
2119	기아	프라이드YOUNG1.35도어A/T	4,692
2120	기아	프라이드운전교습용1.4DOHC도로용/코스용A/T	8,427
2121	기아	프라이드운전교습용1.4DOHC도로용/코스용M/T	7,272
2122	기아	프라이드웨곤FRIEND	5,693
2123	기아	프라이드웨곤FRIENDA/T	5,943
2124	기아	프라이드웨곤GLXI	5,457

연번	제작사	기종명	기준가격
2125	기아	프라이드웨곤GLXIA/T	5,707
2126	기아	프레지오코치9인승GS	8,545
2127	기아	프레지오코치9인승LS	9,545
2128	기아	하이베스타9인승4륜구동	9,655
2129	기아	하이베스타9인승LPGEST	7,436
2130	기아	하이베스타9인승LPGLTD	8,178
2131	기아	하이베스타9인승LPG라운지	8,545
2132	기아	하이베스타코치9인승EST	7,436
2133	기아	하이베스타코치9인승HI-PACK	7,981
2134	기아	하이베스타코치9인승LTD	8,178
2135	기아	하이베스타코치9인승LTD엑스포팩	8,628
2136	기아	하이베스타코치9인승가솔린	8,173
2137	기아	하이베스타코치9인승라운지	8,545
2138	기아	하이베스타코치9인승라운지엑스포팩	8,995
2139	기아	하이베스타코치9인승레인보우	9,863
2140	대우	5DRMAX16M/T	10,990
2141	대우	넥시아3도어	5,821
2142	대우	넥시아3도어에어백팩	6,351
2143	대우	넥시아5도어	5,732
2144	대우	넥시아5도어에어백팩	6,263
2145	대우	누비라1.5DOHC	6,741
2146	대우	누비라1.5DOHC스팩건	7,510
2147	대우	누비라1.5DOHC양발장애	7,912
2148	대우	누비라1.5DOHC오른발장애	7,685
2149	대우	누비라1.5DOHC오른손장애오른손원발장애	7,630
2150	대우	누비라1.5DOHC왼손장애오른발장애	7,721
2151	대우	누비라1.5DOHC왼손장애왼손원발장애	7,630
2152	대우	누비라1.8DOHC	7,353
2153	대우	누비라1.8DOHC스팩건	8,011
2154	대우	누비라II1.5DOHC프리미엄A/T양발장애	8,738
2155	대우	누비라II1.5DOHC프리미엄A/T오른발장애	8,515
2156	대우	누비라II1.5DOHC프리미엄A/T오른손장애오른발장애	8,547
2157	대우	누비라II1.5DOHC프리미엄A/T오른손장애오른손원발장애	8,456
2158	대우	누비라II1.5DOHC프리미엄A/T왼손장애오른발장애	8,547
2159	대우	누비라II1.5DOHC프리미엄A/T왼손장애왼손원발장애	8,456
2160	대우	누비라II LSA/T	8,482
2161	대우	누비라II LSM/T	7,364
2162	대우	누비라II LS고급형A/T	9,227
2163	대우	누비라II LS고급형M/T	8,109
2164	대우	누비라II LXA/T	9,064
2165	대우	누비라II LXM/T	7,900
2166	대우	누비라II LX고급형A/T	9,819
2167	대우	누비라II LX고급형M/T	8,655
2168	대우	누비라II 스페셜A/T양발장애	9,500
2169	대우	누비라II 스페셜A/T오른발장애	9,272
2170	대우	누비라II 스페셜A/T오른손장애오른발장애	9,309
2171	대우	누비라II 스페셜A/T오른손장애오른손원발장애	9,218
2172	대우	누비라II 스페셜A/T왼손장애오른발장애	9,309
2173	대우	누비라II 스페셜A/T왼손장애왼손원발장애	9,218
2174	대우	누비라II 스페셜고급형A/T	10,200
2175	대우	누비라II 스페셜고급형M/T	9,037
2176	대우	누비라II 스페셜일반형A/T	9,900
2177	대우	누비라II 스페셜일반형M/T	8,737
2178	대우	누비라II 스페셜최고급형A/T	11,019
2179	대우	누비라II 스페셜최고급형M/T	9,855
2180	대우	누비라II 파워노믹스1.5DOHCA/T	8,100

연번	제작사	기종명	기준가격
2181	대우	누비라Ⅱ파워노믹스1.5DOHCM/T	7,000
2182	대우	누비라Ⅱ파워노믹스1.5DOHC고급형A/T	8,510
2183	대우	누비라Ⅱ파워노믹스1.5DOHC고급형M/T	7,410
2184	대우	누비라Ⅱ파워노믹스1.5DOHC프리미엄A/T	9,055
2185	대우	누비라Ⅱ파워노믹스1.5DOHC프리미엄M/T	7,955
2186	대우	누비라Ⅱ파워노믹스2.0SOHC프리미엄	8,546
2187	대우	누비라Ⅱ파워노믹스양발장애	8,738
2188	대우	누비라Ⅱ파워노믹스오른발장애	8,515
2189	대우	누비라Ⅱ파워노믹스오른손오른발장애	8,547
2190	대우	누비라Ⅱ파워노믹스오른손오른손원발장애	8,456
2191	대우	누비라Ⅱ파워노믹스왼손오른발장애	8,547
2192	대우	누비라Ⅱ파워노믹스왼손왼손원발장애	8,456
2193	대우	라노스1.3SOHC기본형	5,582
2194	대우	라노스1.3SOHC프리미엄	6,127
2195	대우	라노스1.5DOHC	5,816
2196	대우	라노스1.5DOHC프리미엄	6,442
2197	대우	라노스1.5SOHC	5,422
2198	대우	라노스1.5SOHC고급형	5,619
2199	대우	라노스1.5SOHC양발장애	6,673
2200	대우	라노스1.5SOHC오른발장애	6,446
2201	대우	라노스1.5SOHC오른손장애오른발장애	6,482
2202	대우	라노스1.5SOHC오른손장애오른손원발장애	6,391
2203	대우	라노스1.5SOHC왼손장애오른발장애	6,482
2204	대우	라노스1.5SOHC왼손장애왼손원발장애	6,391
2205	대우	라노스1.5SOHC프리미엄	6,127
2206	대우	라노스Ⅱ1.3SOHCM/T	5,469
2207	대우	라노스Ⅱ1.5DOHC퍼펙트A/T	8,237
2208	대우	라노스Ⅱ1.5DOHC퍼펙트M/T	7,133
2209	대우	라노스Ⅱ1.5DOHC프리미엄A/T	7,632
2210	대우	라노스Ⅱ1.5DOHC프리미엄M/T	6,616
2211	대우	라노스Ⅱ1.5SOHCA/T	7,274
2212	대우	라노스Ⅱ1.5SOHCA/T양발장애	7,245
2213	대우	라노스Ⅱ1.5SOHCA/T오른발장애	7,018
2214	대우	라노스Ⅱ1.5SOHCA/T오른손장애오른발장애	7,054
2215	대우	라노스Ⅱ1.5SOHCA/T오른손장애오른손원발장애	6,963
2216	대우	라노스Ⅱ1.5SOHCA/T왼손장애오른발장애	7,054
2217	대우	라노스Ⅱ1.5SOHCA/T왼손장애왼손원발장애	6,963
2218	대우	라노스Ⅱ1.5SOHC고급형M/T	6,171
2219	대우	라노스Ⅱ1.5SOHC퍼펙트A/T	7,754
2220	대우	라노스Ⅱ1.5SOHC퍼펙트M/T	6,652
2221	대우	라노스Ⅱ1.5SOHC프리미엄A/T	7,318
2222	대우	라노스Ⅱ1.5SOHC프리미엄M/T	6,259
2223	대우	라노스Ⅱ로미오스포츠타1.5DOHC3도어레이싱카M/T	5,032
2224	대우	라노스Ⅱ로미오스포츠타1.5DOHC3도어퍼펙트M/T	7,088
2225	대우	라노스Ⅱ로미오스포츠타1.5DOHC3도어퍼펙트A/T	8,193
2226	대우	라노스Ⅱ로미오스포츠타1.5DOHC3도어프리미엄A/T	7,773
2227	대우	라노스Ⅱ로미오스포츠타1.5DOHC3도어프리미엄M/T	6,714
2228	대우	라노스Ⅱ로미오스포츠타1.6DOHC3도어레이싱카M/T	5,151
2229	대우	라노스Ⅱ운전교습용1.3SOHC코스/도로교습용M/T	4,652
2230	대우	라노스Ⅱ운전교습용1.5SOHC코스/도로교습용일반형A/T	5,944
2231	대우	라노스Ⅱ운전교습용1.5SOHC코스/도로교습용일반형M/T	4,827
2232	대우	라노스Ⅱ줄리엣스포츠타1.3SOHC5도어M/T	5,732
2233	대우	라노스Ⅱ줄리엣스포츠타1.5SOHC5도어고급형A/T	7,404
2234	대우	라노스Ⅱ줄리엣스포츠타1.5SOHC5도어고급형M/T	6,302
2235	대우	라노스Ⅱ줄리엣스포츠타1.5SOHC5도어퍼펙트A/T	7,754
2236	대우	라노스Ⅱ줄리엣스포츠타1.5SOHC5도어퍼펙트M/T	6,652

연번	제작사	기종명	기준가격
2237	대우	라노스II줄리엣스포츠1.5SOHC5도어프리미엄A/T	7,404
2238	대우	라노스II줄리엣스포츠1.5SOHC5도어프리미엄M/T	6,302
2239	대우	라노스운전교습용1.3SOHC코스/도로	4,672
2240	대우	라노스운전교습용1.5SOHC코스/도로	4,944
2241	대우	라노스운전교습용도로	5,632
2242	대우	라노스운전교습용코스/도로교습용	5,027
2243	대우	라노스해치백로미오1.5DOHC3도어	5,750
2244	대우	라노스해치백로미오1.5DOHC3도어레이싱카	4,901
2245	대우	라노스해치백로미오1.5DOHC3도어프리미엄	6,582
2246	대우	라노스해치백로미오1.6DOHC3도어	6,131
2247	대우	라노스해치백로미오1.6DOHC3도어레이싱카	5,023
2248	대우	라노스해치백스포츠1.3SOHC5도어	5,357
2249	대우	라노스해치백스포츠1.5DOHC3도어프리미엄	6,582
2250	대우	라노스해치백스포츠1.5SOHC5도어	5,847
2251	대우	라노스해치백줄리엣1.3SOHC5도어기본형	5,112
2252	대우	라노스해치백줄리엣1.5SOHC5도어고급형	5,672
2253	대우	라노스해치백줄리엣1.5SOHC5도어프리미엄	6,399
2254	대우	라세티(세단가솔린)EX1.6DOHC고급형A/T	10,655
2255	대우	라세티(세단가솔린)EX1.6DOHC고급형M/T	9,455
2256	대우	라세티(세단가솔린)EX1.6DOHC일반형A/T	10,482
2257	대우	라세티(세단가솔린)EX1.6DOHC일반형M/T	9,282
2258	대우	라세티(세단가솔린)LUX1.6DOHCA/T	11,554
2259	대우	라세티(세단가솔린)LUX1.6DOHCM/T	10,354
2260	대우	라세티(세단가솔린)다이아몬드1.6DOHCA/T	14,118
2261	대우	라세티(세단가솔린)다이아몬드1.6DOHCM/T	12,981
2262	대우	라세티(세단가솔린)플래티늄1.6DOHCA/T	12,881
2263	대우	라세티(세단가솔린)플래티늄1.6DOHCM/T	11,681
2264	대우	라세티(세단디젤2.0)플래티늄2.0TCDIA/T	16,772
2265	대우	라세티(세단디젤2.0)플래티늄2.0TCDIM/T	15,436
2266	대우	라세티(프리미어가솔린)1.6DOHCBlueandBlackEditionA/T	16,136
2267	대우	라세티(프리미어가솔린)1.6DOHCBlueandBlackEditionM/T	14,636
2268	대우	라세티(프리미어가솔린)1.6DOHCBlueandBlackEditionA/T	16,555
2269	대우	라세티(프리미어가솔린)1.6DOHCBlueandBlackEditionM/T	14,318
2270	대우	라세티(프리미어가솔린)1.6DOHCBlueandBlackEditionA/T	14,991
2271	대우	라세티(프리미어가솔린)1.6DOHCBlueandBlackEditionM/T	13,227
2272	대우	라세티(프리미어가솔린)1.6DOHCSE고급형A/T	12,718
2273	대우	라세티(프리미어가솔린)1.6DOHCSE고급형M/T	11,218
2274	대우	라세티(프리미어가솔린)1.6DOHCSE일반형A/T	12,000
2275	대우	라세티(프리미어가솔린)1.6DOHCSE일반형M/T	10,500
2276	대우	라세티(프리미어가솔린)1.6DOHCSE고급형A/T	15,200
2277	대우	라세티(프리미어가솔린)1.6DOHCSE고급형M/T	13,109
2278	대우	라세티(프리미어가솔린)1.6DOHCSE일반형A/T	14,345
2279	대우	라세티(프리미어가솔린)1.6DOHCSE일반형M/T	12,472
2280	대우	라세티(프리미어디젤)CDXBlueandBlackEditionA/T	18,772
2281	대우	라세티(프리미어디젤)CDXBlueandBlackEditionM/T	17,272
2282	대우	라세티(프리미어디젤)CDX일반형A/T	17,909
2283	대우	라세티(프리미어디젤)CDX일반형M/T	15,863
2284	대우	라세티(프리미어디젤)SE일반형A/T	15,545
2285	대우	라세티(프리미어디젤)SE일반형M/T	14,045
2286	대우	라세티(프리미어디젤)SX고급형A/T	18,118
2287	대우	라세티(프리미어디젤)SX고급형M/T	15,745
2288	대우	라세티(프리미어디젤)SX일반형A/T	17,264
2289	대우	라세티(프리미어디젤)SX일반형M/T	15,109
2290	대우	라세티1.5EX고급형A/T	9,273
2291	대우	라세티1.5EX고급형M/T	8,073
2292	대우	라세티1.5EX일반형A/T	8,425

연번	제작사	기종명	기준가격
2293	대우	라세티1.5EX일반형M/T	7,341
2294	대우	라세티1.5LUX고급형A/T	10,345
2295	대우	라세티1.5LUX고급형M/T	9,055
2296	대우	라세티1.5LUX일반형A/T	10,073
2297	대우	라세티1.5LUX일반형M/T	8,782
2298	대우	라세티1.5LUX최고급형A/T	10,518
2299	대우	라세티1.5LUX최고급형M/T	9,227
2300	대우	라세티1.5MAX고급형A/T	10,854
2301	대우	라세티1.5MAX고급형M/T	9,672
2302	대우	라세티1.5MAX최고급형A/T	11,281
2303	대우	라세티1.5MAX최고급형M/T	10,100
2304	대우	라세티1.6MAXM/T4도어	10,926
2305	대우	라세티2.0웨곤EXA/T	14,554
2306	대우	라세티2.0웨곤EXM/T	13,218
2307	대우	라세티2.0웨곤플래티늄A/T	16,436
2308	대우	라세티2.0웨곤플래티늄M/T	15,100
2309	대우	라세티4도어EX고급형A/T	10,654
2310	대우	라세티4도어EX고급형M/T	9,454
2311	대우	라세티4도어EX일반형A/T	10,481
2312	대우	라세티4도어EX일반형M/T	9,281
2313	대우	라세티4도어LUX고급형A/T	13,000
2314	대우	라세티4도어LUX고급형M/T	11,800
2315	대우	라세티4도어LUX일반형A/T	12,509
2316	대우	라세티4도어LUX일반형M/T	11,309
2317	대우	라세티4도어MAXA/T	11,485
2318	대우	라세티4도어MAXM/T	10,234
2319	대우	라세티4도어다이아몬드A/T	14,118
2320	대우	라세티4도어다이아몬드M/T	12,918
2321	대우	라세티4도어디젤2.0LUXA/T	15,972
2322	대우	라세티4도어디젤2.0LUXM/T	14,590
2323	대우	라세티4도어디젤2.0플래티늄A/T	16,772
2324	대우	라세티4도어디젤2.0플래티늄M/T	15,436
2325	대우	라세티4도어플래티늄고급형A/T	13,845
2326	대우	라세티4도어플래티늄고급형M/T	12,645
2327	대우	라세티4도어플래티늄일반형A/T	13,218
2328	대우	라세티4도어플래티늄일반형M/T	12,018
2329	대우	라세티5도어LUX1.6A/T	12,800
2330	대우	라세티5도어LUX1.6M/T	11,600
2331	대우	라세티5도어MAX1.6A/T	12,014
2332	대우	라세티5도어다이아몬드1.6M/T	13,718
2333	대우	라세티5도어디젤2.0다이아몬드A/T	17,409
2334	대우	라세티EX(왜건)2.0TCDA/T	14,554
2335	대우	라세티EX(왜건)2.0TCDM/T	13,218
2336	대우	라세티EX(해치백가솔린)1.6DOHCLUXA/T	12,800
2337	대우	라세티EX(해치백가솔린)1.6DOHCLUXM/T	11,600
2338	대우	라세티EX(해치백가솔린)1.6DOHCSXA/T	14,109
2339	대우	라세티EX(해치백가솔린)1.6DOHCSXM/T	12,909
2340	대우	라세티EX(해치백가솔린)1.6DOHC다이아몬드A/T	14,918
2341	대우	라세티EX(해치백가솔린)1.6DOHC다이아몬드M/T	13,718
2342	대우	라세티EX(해치백디젤2.0)1.6DOHC다이아몬드A/T	17,409
2343	대우	라세티EX(해치백디젤2.0)1.6DOHC다이아몬드M/T	16,072
2344	대우	라세티EX16고급형A/T	9,009
2345	대우	라세티EX16고급형M/T	8,709
2346	대우	라세티EX16일반형A/T	9,736
2347	대우	라세티EX16일반형M/T	8,536
2348	대우	라세티LUX16A/T	11,555

연번	제작사	기종명	기준가격
2349	대우	라세티LUX16M/T	10,355
2350	대우	라세티MAX1.6A/T양발	13,045
2351	대우	라세티MAX1.6A/T오른발	12,872
2352	대우	라세티MAX1.6A/T오른손또는오른발	12,909
2353	대우	라세티MAX1.6A/T오른손또는오른손/왼발	12,818
2354	대우	라세티MAX1.6A/T왼손또는오른발	12,909
2355	대우	라세티MAX1.6A/T왼손또는왼손/왼발	12,818
2356	대우	라세티SX16A/T	14,109
2357	대우	라세티SX16M/T	12,909
2358	대우	라세티다이아몬드16A/T	14,181
2359	대우	라세티다이아몬드16M/T	12,981
2360	대우	라세티웨어건디젤A/T	14,572
2361	대우	라세티웨어건디젤M/T	13,236
2362	대우	라세티플래티늄(A/T)양발	13,045
2363	대우	라세티플래티늄(A/T)오른발	12,872
2364	대우	라세티플래티늄(A/T)오른손또는오른발	12,909
2365	대우	라세티플래티늄(A/T)오른손또는오른손/왼발	12,818
2366	대우	라세티플래티늄(A/T)왼손또는오른발	12,909
2367	대우	라세티플래티늄(A/T)왼손또는왼손/왼발	12,818
2368	대우	라세티플래티늄1.6A/T양발	13,045
2369	대우	라세티플래티늄1.6A/T오른발	12,872
2370	대우	라세티플래티늄1.6A/T오른손또는오른발	12,909
2371	대우	라세티플래티늄1.6A/T오른손또는오른손/왼발	12,818
2372	대우	라세티플래티늄1.6A/T왼손또는오른발	12,909
2373	대우	라세티플래티늄1.6A/T왼손또는왼손/왼발	12,818
2374	대우	라세티플래티늄16A/T	13,272
2375	대우	라세티플래티늄16M/T	12,072
2376	대우	라세티해치백SXA/T	13,427
2377	대우	라세티해치백SXM/T	12,227
2378	대우	레간자1.8BLACK&WHITEA/T	10,720
2379	대우	레간자1.8BLACK&WHITEM/T	9,674
2380	대우	레간자1.8DOHC	10,045
2381	대우	레간자1.8DOHCDLX	10,416
2382	대우	레간자1.8DOHC력셔리	11,167
2383	대우	레간자1.8SOHCA/T	10,256
2384	대우	레간자1.8SOHCDLXA/T	10,763
2385	대우	레간자1.8SOHCDLXM/T	9,674
2386	대우	레간자1.8SOHCM/T	9,166
2387	대우	레간자1.8SOHC력셔리	9,799
2388	대우	레간자2.0DOHCM/T	11,732
2389	대우	레간자2.0DOHC력셔리	12,365
2390	대우	레간자2.0SOHCDLXM/T	10,256
2391	대우	레간자2.0SOHCDLX력셔리	11,547
2392	대우	레간자2.0SOHC력셔리	10,805
2393	대우	레간자2.0SOHC양발장애	13,152
2394	대우	레간자2.0SOHC오른발장애	12,881
2395	대우	레간자2.0SOHC오른손오른발장애	12,925
2396	대우	레간자2.0SOHC오른손왼발장애	12,816
2397	대우	레간자2.0SOHC오른손장애오른발장애	12,881
2398	대우	레간자2.0SOHC오른손장애오른손왼발장애	12,816
2399	대우	레간자2.0SOHC왼손장애오른발장애	12,925
2400	대우	레간자2.0SOHC왼손장애오른손왼발장애	12,881
2401	대우	레간자2.0SOHC왼손장애왼손왼발장애	12,816
2402	대우	레간자2.0ULTRAM/T	12,704
2403	대우	레간자2.2DOHC	16,404
2404	대우	레간자LPG고급형	7,555

연번	제작사	기종명	기준가격
2405	대우	레간자LPG일반형	6,881
2406	대우	레간자LPG자가용DLXA/T	8,780
2407	대우	레간자LPG자가용DLXM/T	7,940
2408	대우	레간자LPG자가용S/DLXA/T	9,648
2409	대우	레간자LPG자가용S/DLXM/T	8,834
2410	대우	레간자택시/렌터카고급형A/T	9,454
2411	대우	레간자택시/렌터카고급형M/T	8,318
2412	대우	레간자택시/렌터카모범형A/T	10,390
2413	대우	레간자택시/렌터카모범형M/T	9,254
2414	대우	레간자택시/렌터카일반형A/T	8,727
2415	대우	레간자택시/렌터카일반형M/T	7,590
2416	대우	레조2.0DOHC기술린VGA/T	13,909
2417	대우	레조2.0DOHC기술린VGM/T	12,772
2418	대우	레조2.0LD디럭스A/T양발	12,900
2419	대우	레조2.0LD디럭스A/T오른발	12,672
2420	대우	레조2.0LD디럭스A/T오른손또는오른발	12,709
2421	대우	레조2.0LD디럭스A/T오른손또는오른손왼발	12,618
2422	대우	레조2.0LD디럭스A/T왼손또는오른발	12,709
2423	대우	레조2.0LD디럭스A/T왼손또는왼손왼발	12,618
2424	대우	레조2.0LD엔조이A/T	14,000
2425	대우	레조2.0LD엔조이M/T	12,890
2426	대우	레조2.0LD일반형A/T	13,309
2427	대우	레조2.0LD일반형M/T	12,200
2428	대우	레조2.0LP엔조이A/T	15,109
2429	대우	레조2.0LP엔조이M/T	14,000
2430	대우	레조2.0LP일반형A/T	14,572
2431	대우	레조2.0LP일반형M/T	13,463
2432	대우	레조2.0LS고급형A/T	13,336
2433	대우	레조2.0LS고급형M/T	12,154
2434	대우	레조2.0LS일반형A/T	12,972
2435	대우	레조2.0LS일반형M/T	11,745
2436	대우	레조2.0SOHCLDA/T고급형양발장애	12,554
2437	대우	레조2.0SOHCLDA/T고급형오른발장애	12,327
2438	대우	레조2.0SOHCLDA/T고급형오른손장애오른발장애	12,363
2439	대우	레조2.0SOHCLDA/T고급형오른손장애오른손왼발장애	12,272
2440	대우	레조2.0SOHCLDA/T고급형왼손장애오른발장애	12,363
2441	대우	레조2.0SOHCLDA/T고급형왼손장애왼손왼발장애	12,272
2442	대우	레조2.0SOHCLDA/T양발장애	12,818
2443	대우	레조2.0SOHCLDA/T오른발장애	12,590
2444	대우	레조2.0SOHCLDA/T오른손장애오른발장애	12,627
2445	대우	레조2.0SOHCLDA/T오른손장애오른손왼발장애	12,536
2446	대우	레조2.0SOHCLDA/T왼손장애오른발장애	12,627
2447	대우	레조2.0SOHCLDA/T왼손장애왼손왼발장애	12,536
2448	대우	레조2.0SOHCLPGSLA/T	12,228
2449	대우	레조2.0SOHCLPGSLM/T	11,091
2450	대우	레조2.0SOHCLPGVLA/T	13,681
2451	대우	레조2.0SOHCLPGVLM/T	12,545
2452	대우	레조2.0SOHCSLA/T양발장애	11,068
2453	대우	레조2.0SOHCSLA/T오른발장애	10,845
2454	대우	레조2.0SOHCSLA/T오른손장애오른발장애	10,877
2455	대우	레조2.0SOHCSLA/T오른손장애오른손왼발장애	10,786
2456	대우	레조2.0SOHCSLA/T왼손장애오른발장애	10,877
2457	대우	레조2.0SOHCSLA/T왼손장애왼손왼발장애	10,786
2458	대우	레조2000LD고급형A/T	13,828
2459	대우	레조2000LD고급형M/T	12,645
2460	대우	레조2000LP고급형A/T	14,746



연번	제작사	기종명	기준가격
2461	대우	레조2000LP고급형M/T	13,354
2462	대우	레조VG고급형A/T	14,586
2463	대우	레조VG고급형M/T	13,458
2464	대우	레조VG일반형A/T	14,200
2465	대우	레조VG일반형M/T	13,100
2466	대우	레조다이아몬드일반형A/T	16,081
2467	대우	레조다이아몬드일반형M/T	14,972
2468	대우	레조드림넷2.0LDA/T	14,291
2469	대우	레조드림넷2.0LDM/T	13,110
2470	대우	레조드림넷2.0LPA/T	15,200
2471	대우	레조드림넷2.0LPM/T	14,019
2472	대우	레조스페셜A/T	15,364
2473	대우	레조스페셜M/T	14,182
2474	대우	레조플래티늄일반형A/T	15,481
2475	대우	레조플래티늄일반형M/T	14,372
2476	대우	로얄LPGDLX	7,328
2477	대우	로얄LPGSTD	7,046
2478	대우	로얄XQDLX	6,744
2479	대우	로얄XQDLXA/T	7,396
2480	대우	로얄XQHI-DLX	7,200
2481	대우	로얄XQHI-DLXA/T	7,850
2482	대우	로얄XQLPG	6,544
2483	대우	로얄XQ세이버	6,037
2484	대우	로얄XQ영업용LPGDLX	6,836
2485	대우	로얄XQ영업용LPGSTD	6,639
2486	대우	로얄듀크	6,092
2487	대우	로얄디젤DLX	9,244
2488	대우	로얄디젤DLX일반형	7,868
2489	대우	로얄디젤영업용	7,570
2490	대우	로얄살롱EFIM/T	13,558
2491	대우	로얄살롱M/T	13,558
2492	대우	로얄살롱슈퍼A/T	15,768
2493	대우	로얄살롱슈퍼M/T	15,160
2494	대우	로얄프린스1.5	7,871
2495	대우	로얄프린스1.5A/T	7,896
2496	대우	로얄프린스1.5DLX	7,251
2497	대우	로얄프린스1.5HI-DLX	7,819
2498	대우	로얄프린스1.5HI-DLXA/T	8,461
2499	대우	로얄프린스1.9A/T	10,746
2500	대우	로얄프린스1.9DLX	7,665
2501	대우	로얄프린스1.9EFIHI-DLX	9,293
2502	대우	로얄프린스1.9EFIS/DLX	8,740
2503	대우	로얄프린스1.9STD	7,397
2504	대우	로얄프린스2.0DLXA/T	11,837
2505	대우	로얄프린스2.0EFIS/DLX	11,850
2506	대우	로얄프린스2.0S/DLX	11,850
2507	대우	로얄프린스HI-DLX	10,477
2508	대우	르망1.5RTI4도어	5,864
2509	대우	르망1.6TBI	7,114
2510	대우	르망1.6TBI4도어	6,471
2511	대우	르망1.6TBIA/T	7,058
2512	대우	르망2.0IMPACT	6,845
2513	대우	르망2.0이름서	8,264
2514	대우	르망4도어도로연수용	4,459
2515	대우	르망4도어운전교습용	4,463
2516	대우	르망4도어코스연습용	3,801

연번	제작사	기종명	기준가격
2517	대우	르망5도어펜타5	4,293
2518	대우	르망BX	4,942
2519	대우	르망BXEX팩	5,606
2520	대우	르망ETI	4,459
2521	대우	르망ETI디럭스팩	4,665
2522	대우	르망GLE	4,345
2523	대우	르망GLEA/T	4,932
2524	대우	르망GSEA/T	5,446
2525	대우	르망GSI	4,591
2526	대우	르망GSI슈퍼	4,930
2527	대우	르망GSI포커스	5,183
2528	대우	르망GSLE	4,859
2529	대우	르망GTE	5,074
2530	대우	르망GTEA/T	5,662
2531	대우	르망GTESUPER	6,302
2532	대우	르망GTESUPERA/T	6,890
2533	대우	르망GTE살롱	5,509
2534	대우	르망GTE살롱A/T	6,096
2535	대우	르망GTE살롱슈퍼PACK	6,215
2536	대우	르망GTE옵티마	5,165
2537	대우	르망GTE포커스살롱	6,386
2538	대우	르망GTE포커스스페셜	5,927
2539	대우	르망GTI	5,546
2540	대우	르망GTIA/T양발장애	6,271
2541	대우	르망GTIA/T오른발장애	6,044
2542	대우	르망GTIA/T오른손오른발장애	5,990
2543	대우	르망GTIA/T오른손왼발장애	6,080
2544	대우	르망GTIA/T왼손오른발장애	6,080
2545	대우	르망GTIA/T왼손왼발장애	5,990
2546	대우	르망GTICD팩	5,918
2547	대우	르망LS	4,157
2548	대우	르망RTI알미늄휠팩	6,111
2549	대우	르망SE	4,028
2550	대우	르망STI	4,942
2551	대우	르망STI디럭스팩	5,149
2552	대우	르망레이서1.5RTI	5,764
2553	대우	르망레이서1.5STI	4,835
2554	대우	르망레이서1.6TBI	6,519
2555	대우	르망레이서1.6TBIA/T	7,025
2556	대우	르망레이서2.0IMPACT	6,845
2557	대우	르망레이서2.0이름서	8,182
2558	대우	르망레이서GSE5단	4,819
2559	대우	르망레이서GSEA/T	5,406
2560	대우	르망레이서GSI	4,591
2561	대우	르망레이서GSI슈퍼	4,896
2562	대우	르망레이서GSI슈퍼A/T	5,483
2563	대우	르망레이서GTE	5,560
2564	대우	르망레이서GTEA/T	6,518
2565	대우	르망레이서GTE살롱	5,509
2566	대우	르망레이서GTE살롱A/T	6,096
2567	대우	르망레이서GTE슈퍼	6,302
2568	대우	르망레이서GTE옵티마	5,070
2569	대우	르망레이서GTE옵티마A/T	5,658
2570	대우	르망레이서GTE포커스	5,183
2571	대우	르망레이서GTI	5,413
2572	대우	르망레이서RTI알미늄휠팩	6,012

연번	제작사	기종명	기준가격
2573	대우	르망레이서SE	4,207
2574	대우	르망영업용LPG고급	4,103
2575	대우	르망영업용LPG일반	3,865
2576	대우	르망택시고급형	3,967
2577	대우	르망택시일반형	3,760
2578	대우	르망펜타5ETI5도어	4,293
2579	대우	르망펜타5GLE5도어	4,300
2580	대우	르망펜타5GSI	4,385
2581	대우	르망펜타5GTE5도어	5,074
2582	대우	르망펜타5GTE살롱	5,542
2583	대우	르망펜타5GTE옵티마	5,165
2584	대우	르망펜타5LS5도어	4,157
2585	대우	르망펜타5SE5도어	4,001
2586	대우	마티즈 II BESTCVT	7,173
2587	대우	마티즈 II BESTM/T	6,137
2588	대우	마티즈 II BEST고급형CVT	7,528
2589	대우	마티즈 II BEST고급형M/T	6,491
2590	대우	마티즈 II MDCVT	6,245
2591	대우	마티즈 II MDCVT양발장애	6,518
2592	대우	마티즈 II MDCVT오른발장애	6,336
2593	대우	마티즈 II MDCVT오른손장애오른발장애	6,372
2594	대우	마티즈 II MDCVT오른손장애오른손왼발장애	6,281
2595	대우	마티즈 II MDM/T	5,254
2596	대우	마티즈 II MEM/T	5,382
2597	대우	마티즈 II ME고급형CVT	6,682
2598	대우	마티즈 II ME고급형M/T	5,646
2599	대우	마티즈 II ME일반형CVT	6,419
2600	대우	마티즈 II MSM/T	4,818
2601	대우	마티즈 II MXCVT	6,900
2602	대우	마티즈 II MXCVT고급형양발장애	6,842
2603	대우	마티즈 II MXCVT고급형오른발장애	6,677
2604	대우	마티즈 II MXCVT고급형오른손장애오른발장애	6,710
2605	대우	마티즈 II MXCVT고급형오른손장애오른손왼발장애	6,627
2606	대우	마티즈 II MXCVT양발장애	7,454
2607	대우	마티즈 II MXCVT오른발장애	7,272
2608	대우	마티즈 II MXCVT오른손장애오른발장애	7,309
2609	대우	마티즈 II MXCVT오른손장애오른손왼발장애	7,218
2610	대우	마티즈 II MXM/T	5,864
2611	대우	마티즈 II MX고급형CVT	7,255
2612	대우	마티즈 II MX고급형M/T	6,219
2613	대우	마티즈 II MX양발장애	6,754
2614	대우	마티즈 II MX오른발장애	6,572
2615	대우	마티즈 II MX오른손왼발장애	6,518
2616	대우	마티즈 II SE고급형CVT	6,709
2617	대우	마티즈 II SE고급형M/T	5,672
2618	대우	마티즈 II SE일반CVT	6,481
2619	대우	마티즈 II SE일반M/T	5,445
2620	대우	마티즈 II 다이아몬드CVT	8,237
2621	대우	마티즈 II 다이아몬드M/T	6,491
2622	대우	마티즈CITYA/T	6,990
2623	대우	마티즈CITYM/T	5,809
2624	대우	마티즈CITY고급형A/T	7,454
2625	대우	마티즈CITY고급형M/T	6,318
2626	대우	마티즈CITY일반형A/T	7,191
2627	대우	마티즈CITY일반형M/T	6,055
2628	대우	마티즈GROOVE고급형A/T	9,846

연번	제작사	기종명	기준가격
2629	대우	마티즈GROOVE스타A/T	10,237
2630	대우	마티즈GROOVE일반형A/T	9,172
2631	대우	마티즈JAZZ고급형A/T	9,346
2632	대우	마티즈JAZZ스타A/T	9,737
2633	대우	마티즈JAZZ일반형A/T	9,119
2634	대우	마티즈JOYA/T	7,682
2635	대우	마티즈JOYM/T	6,546
2636	대우	마티즈JOY고급형A/T	8,037
2637	대우	마티즈JOY고급형A/T양발장애	8,154
2638	대우	마티즈JOY고급형A/T오른발장애	7,972
2639	대우	마티즈JOY고급형A/T오른손장애/오른발장애	8,009
2640	대우	마티즈JOY고급형A/T오른손장애/오른손원발장애	7,918
2641	대우	마티즈JOY고급형M/T	6,900
2642	대우	마티즈JOY일반형A/T	7,682
2643	대우	마티즈JOY일반형M/T	6,546
2644	대우	마티즈MD양발장애	8,309
2645	대우	마티즈MD오른발장애	8,127
2646	대우	마티즈MD오른손오른발장애	8,163
2647	대우	마티즈MD오른손오른손원발장애	8,072
2648	대우	마티즈POP고급형A/T	8,436
2649	대우	마티즈POP일반형A/T	8,546
2650	대우	마티즈SE(스페셜에디션)A/T	7,845
2651	대우	마티즈SE(스페셜에디션)M/T	6,709
2652	대우	마티즈SUPERA/T	8,254
2653	대우	마티즈SUPERM/T	7,072
2654	대우	마티즈SUPER고급형A/T	8,463
2655	대우	마티즈SUPER고급형M/T	7,327
2656	대우	마티즈SUPER일반형A/T	8,110
2657	대우	마티즈SUPER일반형M/T	6,973
2658	대우	마티즈SX(스타에디션)A/T,798	8,100
2659	대우	마티즈SX(스타에디션)M/T,798	6,919
2660	대우	마티즈SX(오렌지에디션)A/T,798	7,782
2661	대우	마티즈SX(오렌지에디션)M/T,798	6,600
2662	대우	마티즈SXA/T	7,454
2663	대우	마티즈SXM/T	6,272
2664	대우	마티즈클래식고급형A/T	7,027
2665	대우	마티즈클래식고급형M/T	5,845
2666	대우	마티즈클래식일반형A/T	6,845
2667	대우	마티즈클래식일반형M/T	5,663
2668	대우	매그너스2.0DOHCA/T	13,727
2669	대우	매그너스2.0DOHCM/T	12,591
2670	대우	매그너스2.0DOHCROYALEA/T	16,500
2671	대우	매그너스2.0DOHCROYALEM/T	15,364
2672	대우	매그너스2.0LPGA/T	12,463
2673	대우	매그너스2.0LPG디럭스A/T	13,372
2674	대우	매그너스2.0SOHCA/T	12,818
2675	대우	매그너스2.0SOHCA/T양발장애	11,595
2676	대우	매그너스2.0SOHCA/T오른발장애	11,372
2677	대우	매그너스2.0SOHCA/T오른손장애오른발장애	11,404
2678	대우	매그너스2.0SOHCA/T오른손장애오른손원발장애	11,313
2679	대우	매그너스2.0SOHCA/T왼손장애오른발장애	11,404
2680	대우	매그너스2.0SOHCA/T왼손장애왼손원발장애	11,313
2681	대우	매그너스2.0SOHCM/T	11,682
2682	대우	매그너스2.0디럭스A/T	14,273
2683	대우	매그너스2.0디럭스M/T	13,136
2684	대우	매그너스LPGA69S	12,967

연번	제작사	기 종 명	기준가격
2685	대우	매그너스영업용고급형M/T	9,818
2686	대우	매그너스영업용일반형A/T	9,954
2687	대우	매그너스이글2.0DOHC고급형A/T	16,173
2688	대우	매그너스이글2.0DOHC고급형M/T	14,964
2689	대우	매그너스이글2.0DOHC일반형A/T	15,382
2690	대우	매그너스이글2.0DOHC일반형M/T	14,200
2691	대우	매그너스이글2.0SUPERA/T	16,910
2692	대우	매그너스이글2.0SUPERM/T	15,727
2693	대우	매그너스이글2.0디럭스A/T	13,432
2694	대우	매그너스이글2.0디럭스고급형A/T	14,165
2695	대우	매그너스이글2.0디럭스고급형양발장애	15,231
2696	대우	매그너스이글2.0디럭스고급형오른발장애	15,009
2697	대우	매그너스이글2.0디럭스고급형오른손장애오른발장애	15,040
2698	대우	매그너스이글2.0디럭스고급형오른손장애오른손원발장애	14,950
2699	대우	매그너스이글2.0디럭스고급형왼손장애오른발장애	15,040
2700	대우	매그너스이글2.0디럭스고급형왼손장애왼손원발장애	14,950
2701	대우	매그너스이글2.0디럭스양발장애	15,450
2702	대우	매그너스이글2.0디럭스오른발장애	15,190
2703	대우	매그너스이글2.0디럭스오른손장애오른발장애	15,222
2704	대우	매그너스이글2.0디럭스오른손장애오른손원발장애	15,131
2705	대우	매그너스이글2.0디럭스왼손장애왼손원발장애	15,131
2706	대우	매그너스이글2.0디럭스일반형왼손장애오른발장애	15,222
2707	대우	매그너스이글2.0스페셜A/T	15,024
2708	대우	매그너스이글2.0스페셜M/T	13,928
2709	대우	매그너스이글EXCLUSIVEA/T	16,717
2710	대우	매그너스이글L62.0A/T	15,562
2711	대우	매그너스이글L62.0SPECIAL고급형A/T	17,536
2712	대우	매그너스이글L62.0SPECIAL일반형A/T	16,745
2713	대우	매그너스이글L62.0SUPER고급형A/T	19,673
2714	대우	매그너스이글L62.0SUPER일반형A/T	18,336
2715	대우	매그너스이글L62.0다이아몬드A/T	18,236
2716	대우	매그너스이글L62.0스페셜	17,327
2717	대우	매그너스이글L62.5A/T	20,755
2718	대우	매그너스이글드림넷2.0DOHCA/T	16,691
2719	대우	매그너스이글드림넷L62.0SUPERA/T	19,145
2720	대우	매그너스이글택시/렌터카고급형A/T	11,118
2721	대우	매그너스이글택시/렌터카고급형M/T	9,981
2722	대우	매그너스클래식2.0A/T	11,561
2723	대우	매그너스클래식2.0DOHC고급형A/T	15,300
2724	대우	매그너스클래식2.0DOHC고급형M/T	14,163
2725	대우	매그너스클래식2.0DOHC일반형A/T	14,772
2726	대우	매그너스클래식2.0DOHC일반형M/T	12,527
2727	대우	매그너스클래식2.0ROYALEA/T	17,466
2728	대우	매그너스클래식2.0ROYALEM/T	16,274
2729	대우	매그너스클래식2.0SOHC고급형A/T	14,372
2730	대우	매그너스클래식2.0SOHC고급형M/T	13,145
2731	대우	매그너스클래식2.0SOHC일반형A/T	13,709
2732	대우	매그너스클래식2.0SOHC일반형M/T	12,527
2733	대우	매그너스클래식2.0고급형A/T	13,127
2734	대우	매그너스클래식2.0고급형양발장애	14,386
2735	대우	매그너스클래식2.0고급형오른발장애	14,163
2736	대우	매그너스클래식2.0고급형오른손장애오른발장애	14,195
2737	대우	매그너스클래식2.0고급형오른손장애오른손원발장애	14,104
2738	대우	매그너스클래식2.0고급형왼손장애오른발장애	14,195
2739	대우	매그너스클래식2.0고급형왼손장애왼손원발장애	14,104
2740	대우	매그너스클래식2.0디럭스A/T	15,364

연번	제작사	기종명	기준가격
2741	대우	매그너스클래식2.0디럭스M/T	14,182
2742	대우	매그너스클래식2.0디럭스고급형A/T	15,363
2743	대우	매그너스클래식2.0디럭스고급형양발장애	14,986
2744	대우	매그너스클래식2.0디럭스고급형오른발장애	14,763
2745	대우	매그너스클래식2.0디럭스고급형오른손장애오른발장애	14,795
2746	대우	매그너스클래식2.0디럭스고급형오른손장애오른손원발장애	14,704
2747	대우	매그너스클래식2.0디럭스고급형왼손장애오른발장애	14,795
2748	대우	매그너스클래식2.0디럭스고급형왼손장애왼손원발장애	14,704
2749	대우	매그너스클래식2.0디럭스양발장애	15,186
2750	대우	매그너스클래식2.0디럭스오른발장애	14,963
2751	대우	매그너스클래식2.0디럭스오른손장애오른발장애	14,995
2752	대우	매그너스클래식2.0디럭스오른손장애오른손원발장애	14,904
2753	대우	매그너스클래식2.0디럭스왼손장애오른발장애	14,995
2754	대우	매그너스클래식2.0디럭스왼손장애왼손원발장애	14,904
2755	대우	매그너스클래식2.0양발장애	14,395
2756	대우	매그너스클래식2.0오른발장애	14,172
2757	대우	매그너스클래식2.0오른손장애오른발장애	14,204
2758	대우	매그너스클래식2.0오른손장애오른손원발장애	14,113
2759	대우	매그너스클래식2.0왼손장애오른발장애	14,204
2760	대우	매그너스클래식2.0왼손장애왼손원발장애	14,113
2761	대우	매그너스클래식EXCLUSIVEA/T	16,191
2762	대우	매그너스클래식L62.0A/T	15,189
2763	대우	매그너스클래식L62.0ROYALEA/T	18,800
2764	대우	매그너스클래식L62.0ROYALE고급형A/T	18,245
2765	대우	매그너스클래식L62.0ROYALE일반형A/T	17,454
2766	대우	매그너스클래식L62.0다이아몬드A/T	17,881
2767	대우	매그너스클래식L62.0디럭스고급형A/T	16,600
2768	대우	매그너스클래식L62.0디럭스일반형A/T	15,818
2769	대우	매그너스클래식L6A/T	21,751
2770	대우	매그너스클래식드림넷2.0DOHCA/T	16,016
2771	대우	매그너스클래식드림넷2.0LPGA/T	13,970
2772	대우	매그너스클래식드림넷2.0SOHCA/T	15,071
2773	대우	매그너스클래식드림넷L62.0ROYALEA/T	19,393
2774	대우	매그너스클래식드림넷L62.0디럭스A/T	17,544
2775	대우	매그너스클래식드림넷L62.0디럭스고급형A/T	17,544
2776	대우	매그너스클래식택시/렌터카고급형A/T	10,700
2777	대우	매그너스클래식택시/렌터카고급형M/T	9,563
2778	대우	매그너스클래식택시/렌터카모범형A/T	12,154
2779	대우	매그너스클래식택시/렌터카모범형M/T	11,018
2780	대우	매그너스클래식택시/렌터카일반형A/T	9,672
2781	대우	매그너스클래식택시/렌터카일반형M/T	8,536
2782	대우	매그너스택시/렌터카고급형A/T	11,054
2783	대우	매그너스택시/렌터카모범형A/T	12,427
2784	대우	매그너스택시/렌터카모범형M/T	11,290
2785	대우	매그너스택시/렌터카법인용A/T	9,718
2786	대우	매그너스택시/렌터카법인용M/T	8,581
2787	대우	매그너스택시/렌터카일반형M/T	8,909
2788	대우	브로엄(중형, 모범)영업용	12,545
2789	대우	브로엄2000	12,762
2790	대우	브로엄2000ABS팩	14,442
2791	대우	브로엄2000DOHC	14,773
2792	대우	브로엄2000DOHC콘서트팩	16,604
2793	대우	브로엄2000콘서트팩	14,072
2794	대우	브로엄2200	17,526
2795	대우	브로엄2200DOHC	16,409
2796	대우	브로엄LPG	13,423

연번	제작사	기종명	기준가격
2797	대우	브로엄LPGABS팩	14,444
2798	대우	브로엄중형(고급/모범)영업용	11,636
2799	대우	슈퍼살롱	13,422
2800	대우	슈퍼살롱2.0A/T	16,157
2801	대우	슈퍼살롱2.0MPFI	13,422
2802	대우	슈퍼살롱ABS팩	14,388
2803	대우	슈퍼살롱EFI(수동)	15,728
2804	대우	슈퍼살롱브로엄2.0LPG영업용	12,545
2805	대우	슈퍼살롱브로엄3.0	19,884
2806	대우	슈퍼살롱브로엄고급형	15,572
2807	대우	슈퍼살롱브로엄고급형RELAX팩	16,132
2808	대우	슈퍼살롱브로엄일반형	14,134
2809	대우	슈퍼살롱브로엄일반형RELAX팩	14,692
2810	대우	씨에로DOHC	6,783
2811	대우	씨에로DOHC에어백팩	7,313
2812	대우	씨에로GX	5,645
2813	대우	씨에로GX알미늄휠팩	5,934
2814	대우	씨에로RX	6,171
2815	대우	씨에로RXA/T양발장애	6,625
2816	대우	씨에로RXA/T오른발장애	6,398
2817	대우	씨에로RXA/T오른손오른발장애	6,434
2818	대우	씨에로RXA/T오른손왼발장애	6,343
2819	대우	씨에로RXA/T왼손오른발장애	6,434
2820	대우	씨에로RXA/T왼손왼발장애	6,343
2821	대우	씨에로RXDOHC팩	6,846
2822	대우	씨에로RX에어백팩	6,700
2823	대우	아카디아LX	33,545
2824	대우	아카디아ROYALE	38,454
2825	대우	아카디아SUPER	39,363
2826	대우	아카디아SUPERROYALEPACKAGE	40,364
2827	대우	아카디아디럭스	37,036
2828	대우	아카디아모범영업용	25,318
2829	대우	알페온CL240 디럭스 A/T N	27,127
2830	대우	알페온CL240 프리미엄 A/T N	28,436
2831	대우	알페온CL300 디럭스 A/T N	32,745
2832	대우	알페온CL300 프리미엄 A/T N	33,791
2833	대우	알페온EL240 eAssist 디럭스 A/T N	32,718
2834	대우	알페온EL240 eAssist 프리미엄 A/T N	34,654
2835	대우	알페온EL240 디럭스 A/T N	29,655
2836	대우	알페온EL240 프리미엄 A/T N	31,909
2837	대우	알페온EL300 슈퍼림 A/T N	35,064
2838	대우	알페온스페셜 A/T N	37,154
2839	대우	에스페로1.5	6,577
2840	대우	에스페로1.5DOHC	7,014
2841	대우	에스페로1.5DOHCDD팩	7,410
2842	대우	에스페로1.5DOHC알미늄휠팩	7,304
2843	대우	에스페로1.5DOHC에어백팩1	7,544
2844	대우	에스페로1.5DOHC에어백팩2	7,978
2845	대우	에스페로1.5DOHC오른손왼발장애A/T	7,490
2846	대우	에스페로1.5MPFI	6,577
2847	대우	에스페로1.5MPFI디럭스팩	6,729
2848	대우	에스페로1.5MPFI왼손오른발장애A/T	6,937
2849	대우	에스페로1.5디럭스팩	6,721
2850	대우	에스페로1.5알미늄휠팩	6,866
2851	대우	에스페로1.5에어백팩	7,107
2852	대우	에스페로1.8	7,832

연번	제작사	기종명	기준가격
2853	대우	에스페로1.8에어백팩1	8,437
2854	대우	에스페로2.0A/T	8,864
2855	대우	에스페로2.0M/T	8,103
2856	대우	에스페로2.0MPFI	7,934
2857	대우	에스페로DOHCA/T양발장애	7,771
2858	대우	에스페로DOHCA/T오른발장애	7,544
2859	대우	에스페로DOHCA/T오른손오른발장애	7,580
2860	대우	에스페로DOHCA/T왼손오른발장애	7,580
2861	대우	에스페로DOHCA/T왼손왼발장애	7,490
2862	대우	에스페로LPG	6,851
2863	대우	에스페로영업용중형	5,954
2864	대우	원스톱2WD(5인승)LS고급형A/T	20,436
2865	대우	원스톱2WD(5인승)LS고급형M/T	19,182
2866	대우	원스톱2WD(5인승)LS기본형A/T	20,109
2867	대우	원스톱2WD(5인승)LS기본형M/T	18,609
2868	대우	원스톱2WD(5인승)LT고급형	22,036
2869	대우	원스톱2WD(5인승)LT고급형A/T	23,536
2870	대우	원스톱2WD(5인승)LT고급형M/T	22,036
2871	대우	원스톱2WD(5인승)LT기본형	20,363
2872	대우	원스톱2WD(5인승)LT기본형A/T	21,864
2873	대우	원스톱2WD(5인승)LT기본형M/T	20,364
2874	대우	원스톱2WD(5인승)LT익스트림A/T	24,218
2875	대우	원스톱2WD(5인승)LT익스트림M/T	22,718
2876	대우	원스톱2WD(5인승)LT최고급형	24,609
2877	대우	원스톱2WD(5인승)LT최고급형A/T	24,609
2878	대우	원스톱2WD(5인승)SMARTPACKA/T	21,182
2879	대우	원스톱2WD(5인승)SMARTPACKM/T	19,681
2880	대우	원스톱2WD(7인승)LS고급형A/T	21,045
2881	대우	원스톱2WD(7인승)LS고급형M/T	19,545
2882	대우	원스톱2WD(7인승)LS기본형A/T	20,472
2883	대우	원스톱2WD(7인승)LS기본형M/T	18,972
2884	대우	원스톱2WD(7인승)LT고급형A/T	23,763
2885	대우	원스톱2WD(7인승)LT고급형M/T	22,264
2886	대우	원스톱2WD(7인승)LT기본형A/T	22,200
2887	대우	원스톱2WD(7인승)LT기본형M/T	20,700
2888	대우	원스톱2WD(7인승)LT익스트림A/T	24,581
2889	대우	원스톱2WD(7인승)LT익스트림M/T	23,081
2890	대우	원스톱2WD(7인승)LT최고급형	24,973
2891	대우	원스톱2WD(7인승)LT최고급형A/T	24,972
2892	대우	원스톱2WD(7인승)SMARTPACKM/T	20,136
2893	대우	원스톱4WD(5인승)A/T고급형	25,755
2894	대우	원스톱4WD(5인승)A/T최고급형	27,236
2895	대우	원스톱4WD(5인승)LTX최고급형	27,164
2896	대우	원스톱4WD(5인승)LTX최고급형A/T	27,164
2897	대우	원스톱4WD(5인승)LT고급형A/T	24,900
2898	대우	원스톱4WD(5인승)LT고급형M/T	23,400
2899	대우	원스톱4WD(5인승)LT기본형A/T	23,336
2900	대우	원스톱4WD(5인승)LT기본형M/T	21,836
2901	대우	원스톱4WD(5인승)LT익스트림A/T	25,718
2902	대우	원스톱4WD(5인승)LT익스트림M/T	24,218
2903	대우	원스톱4WD(5인승)LT최고급형	26,109
2904	대우	원스톱4WD(5인승)LT최고급형A/T	26,109
2905	대우	원스톱4WD(7인승)LTX최고급형	28,591
2906	대우	원스톱4WD(7인승)LTX최고급형A/T	28,591
2907	대우	원스톱4WD(7인승)LT고급형A/T	24,409
2908	대우	원스톱4WD(7인승)LT고급형M/T	23,990



연번	제작사	기종명	기준가격
2909	대우	윈스툼4WD(7인승)LT기본형A/T	23,818
2910	대우	윈스툼4WD(7인승)LT기본형M/T	22,318
2911	대우	윈스툼4WD(7인승)LT익스트림A/T	26,081
2912	대우	윈스툼4WD(7인승)LT익스트림M/T	24,581
2913	대우	윈스툼4WD(7인승)LT최고급형	26,100
2914	대우	윈스툼4WD(7인승)LT최고급형A/T	26,100
2915	대우	윈스툼MAXX4WD(5인승)DLX고급형A/T	26,418
2916	대우	윈스툼MAXX4WD(5인승)HDLX최고급형A/T	27,927
2917	대우	윈스툼MAXX4WD(5인승)고급형A/T,1991	26,209
2918	대우	윈스툼MAXX4WD(5인승)최고급형A/T,1991	27,236
2919	대우	윈스툼가솔린2WD(5인승)LS고급형	19,590
2920	대우	윈스툼가솔린2WD(7인승)LS고급형	20,318
2921	대우	임페리얼3,0	23,099
2922	대우	임페리얼3,0스페셜	25,213
2923	대우	젠트라(4도어가솔린)1.2SXA/T	10,136
2924	대우	젠트라(4도어가솔린)1.2SXM/T	8,954
2925	대우	젠트라(4도어가솔린)1.6CDXA/T	11,372
2926	대우	젠트라(4도어가솔린)1.6CDXM/T	10,190
2927	대우	젠트라(4도어가솔린)1.6다이아몬드A/T	11,263
2928	대우	젠트라(4도어가솔린)1.6다이아몬드M/T	10,100
2929	대우	젠트라1.2SXA/T	10,136
2930	대우	젠트라1.2SXM/T	8,954
2931	대우	젠트라1.5CDX기본형A/T	9,464
2932	대우	젠트라1.5SE경제형A/T	8,818
2933	대우	젠트라1.5SE경제형M/T	7,663
2934	대우	젠트라1.5SX실속형A/T	9,309
2935	대우	젠트라1.5SX실속형M/T	8,154
2936	대우	젠트라1.6CDXA/T	11,372
2937	대우	젠트라1.6CDXM/T	10,190
2938	대우	젠트라1.6CDX기본형A/T양발	10,581
2939	대우	젠트라1.6CDX기본형A/T오른발	10,354
2940	대우	젠트라1.6CDX기본형A/T오른손또는오른발	10,390
2941	대우	젠트라1.6CDX기본형A/T오른손또는오른손왼발	10,300
2942	대우	젠트라1.6CDX기본형A/T왼손또는오른발	10,390
2943	대우	젠트라1.6CDX기본형A/T왼손또는왼손왼발	10,300
2944	대우	젠트라1.6CDX기본형M/T	8,227
2945	대우	젠트라1.6다이아몬드A/T	11,263
2946	대우	젠트라1.6다이아몬드M/T	10,100
2947	대우	젠트라X(3도어가솔린)1.6CDXA/T	10,436
2948	대우	젠트라X(3도어가솔린)1.6CDXM/T	9,272
2949	대우	젠트라X(3도어가솔린)REDHolicA/T	11,790
2950	대우	젠트라X(3도어가솔린)REDHolicM/T	10,609
2951	대우	젠트라X(5도어가솔린)1.2REDHolicA/T	10,636
2952	대우	젠트라X(5도어가솔린)1.2REDHolicM/T	9,454
2953	대우	젠트라X(5도어가솔린)1.2SEA/T	9,454
2954	대우	젠트라X(5도어가솔린)1.2SEM/T	8,272
2955	대우	젠트라X(5도어가솔린)1.2SXA/T	10,009
2956	대우	젠트라X(5도어가솔린)1.2SXM/T	8,827
2957	대우	젠트라X(5도어가솔린)1.6CDXA/T	11,109
2958	대우	젠트라X(5도어가솔린)1.6CDXM/T	9,927
2959	대우	젠트라X(5도어가솔린)1.6REDHolicA/T	11,527
2960	대우	젠트라X(5도어가솔린)1.6REDHolicM/T	10,345
2961	대우	젠트라X(5도어가솔린)1.6다이아몬드A/T	10,909
2962	대우	젠트라X(5도어가솔린)1.6다이아몬드M/T	9,745
2963	대우	칼로스3도어1.6LKA/T	9,454
2964	대우	칼로스3도어1.6LKM/T	8,227

연번	제작사	기종명	기준가격
2965	대우	칼로스4도어1.5DK고급형A/T	8,318
2966	대우	칼로스4도어1.5DK고급형M/T	7,054
2967	대우	칼로스4도어1.5DK일반형A/T	7,954
2968	대우	칼로스4도어1.5DK일반형M/T	6,681
2969	대우	칼로스4도어1.5LK고급형A/T	8,763
2970	대우	칼로스4도어1.5LK고급형M/T	7,500
2971	대우	칼로스4도어1.5LK일반형A/T	8,172
2972	대우	칼로스4도어1.5LK일반형M/T	6,909
2973	대우	칼로스4도어1.5다이아몬드A/T	9,163
2974	대우	칼로스4도어1.5다이아몬드M/T	7,900
2975	대우	칼로스5도어1.2MK일반형A/T	7,572
2976	대우	칼로스5도어1.2MK일반형M/T	6,327
2977	대우	칼로스5도어1.2다이아몬드A/T	8,281
2978	대우	칼로스5도어1.2다이아몬드CVT	8,781
2979	대우	칼로스5도어1.2다이아몬드M/T	7,554
2980	대우	칼로스5도어1.5DK고급형A/T	8,318
2981	대우	칼로스5도어1.5DK고급형M/T	7,054
2982	대우	칼로스5도어1.5DK일반형A/T	7,954
2983	대우	칼로스5도어1.5DK일반형M/T	6,681
2984	대우	칼로스5도어1.5LK고급형A/T	8,763
2985	대우	칼로스5도어1.5LK고급형M/T	7,500
2986	대우	칼로스5도어1.5LK일반형A/T	8,171
2987	대우	칼로스5도어1.5LK일반형M/T	6,908
2988	대우	칼로스5도어1.6LK고급형A/T	9,145
2989	대우	칼로스5도어1.6LK고급형M/T	7,918
2990	대우	칼로스5도어1.6LK일반형A/T	8,918
2991	대우	칼로스5도어1.6LK일반형M/T	7,690
2992	대우	칼로스5도어1.6다이아몬드A/T	9,772
2993	대우	칼로스5도어1.6다이아몬드M/T	8,545
2994	대우	칼로스5도어LK1.6A/T	9,145
2995	대우	칼로스5도어LK1.6M/T	7,918
2996	대우	칼로스LKA/T양발장애	8,700
2997	대우	칼로스LKA/T오른발장애	8,472
2998	대우	칼로스LKA/T오른손장애오른발장애	8,509
2999	대우	칼로스LKA/T오른손장애오른손원발장애	8,418
3000	대우	칼로스LKA/T왼손장애오른발장애	8,509
3001	대우	칼로스LKA/T왼손장애왼손원발장애	8,418
3002	대우	칼로스V1.2EK고급형A/T	7,572
3003	대우	칼로스V1.2EK고급형M/T	6,309
3004	대우	칼로스V1.2EK일반형A/T	7,200
3005	대우	칼로스V1.2EK일반형M/T	5,935
3006	대우	칼로스V1.2MKA/T	7,954
3007	대우	칼로스V1.2MKM/T	6,727
3008	대우	칼로스V1.5DKA/T	8,081
3009	대우	칼로스V1.5DKM/T	6,836
3010	대우	칼로스V1.5LKA/T	8,327
3011	대우	칼로스V1.5LKM/T	7,081
3012	대우	칼로스V1.5다이아몬드A/T	9,072
3013	대우	칼로스V1.5다이아몬드M/T	7,809
3014	대우	칼로스V5도어1.2EKA/T	7,536
3015	대우	칼로스V5도어1.2EKM/T	6,309
3016	대우	칼로스V5도어1.2MKA/T	7,954
3017	대우	칼로스V5도어1.2MKM/T	6,727
3018	대우	칼로스V5도어1.2이코노다이아몬드A/T	8,391
3019	대우	칼로스V5도어1.2이코노다이아몬드M/T	7,127
3020	대우	칼로스V5도어1.5LKA/T	8,718

연번	제작사	기종명	기준가격
3021	대우	칼로스V5도어1.5LKM/T	7,490
3022	대우	칼로스V5도어1.5다이아몬드A/T	9,881
3023	대우	칼로스V5도어1.5다이아몬드M/T	8,654
3024	대우	칼로스드림넷LK고급형A/T	9,718
3025	대우	칼로스운전교습용도로주행용A/T	7,163
3026	대우	칼로스운전교습용도로주행용M/T	6,009
3027	대우	토스카1.8DOHC(가솔린)A/T	15,518
3028	대우	토스카1.8DOHC(가솔린)M/T	14,355
3029	대우	토스카2.0CDX디젤A/T	23,089
3030	대우	토스카2.0SE디젤A/T	20,217
3031	대우	토스카L62.0(가솔린)A/T	18,473
3032	대우	토스카L62.0(가솔린)M/T	16,818
3033	대우	토스카L62.0CDX(가솔린)A/T	21,890
3034	대우	토스카L62.0CDXA/T	21,890
3035	대우	토스카L62.0CDXLPG자가용A/T	20,200
3036	대우	토스카L62.0CDX고급형A/T	20,736
3037	대우	토스카L62.0CDX배지인테리어A/T	21,263
3038	대우	토스카L62.0CDX양발	20,513
3039	대우	토스카L62.0CDX오른발	20,290
3040	대우	토스카L62.0CDX오른손또는오른발	20,322
3041	대우	토스카L62.0CDX오른손또는오른손/왼발	20,231
3042	대우	토스카L62.0CDX왼손또는오른발	20,322
3043	대우	토스카L62.0CDX왼손또는왼손/왼발	20,231
3044	대우	토스카L62.0Deluxe영업용렌터카A/T	14,172
3045	대우	토스카L62.0Deluxe영업용렌터카M/T	12,618
3046	대우	토스카L62.0Deluxe택시A/T	14,163
3047	대우	토스카L62.0Deluxe택시M/T	12,609
3048	대우	토스카L62.0SE(가솔린)A/T	18,036
3049	대우	토스카L62.0SE(가솔린)M/T	16,409
3050	대우	토스카L62.0SELPG자가용A/T	16,709
3051	대우	토스카L62.0SE양발	17,022
3052	대우	토스카L62.0SE오른발	16,800
3053	대우	토스카L62.0SE오른손또는오른발	16,831
3054	대우	토스카L62.0SE오른손또는오른손/왼발	16,740
3055	대우	토스카L62.0SE왼손또는오른발	16,831
3056	대우	토스카L62.0SE왼손또는왼손/왼발	16,740
3057	대우	토스카L62.0SE일반형A/T	16,964
3058	대우	토스카L62.0SE일반형M/T	15,400
3059	대우	토스카L62.0Supreme영업용렌터카A/T	15,881
3060	대우	토스카L62.0Supreme영업용렌터카M/T	14,327
3061	대우	토스카L62.0Supreme택시A/T	15,872
3062	대우	토스카L62.0Supreme택시M/T	14,318
3063	대우	토스카L62.0SX(가솔린)A/T	20,155
3064	대우	토스카L62.0SXA/T	20,155
3065	대우	토스카L62.0SXLPG자가용A/T	18,618
3066	대우	토스카L62.0SX고급형A/T	19,700
3067	대우	토스카L62.0SX양발	18,931
3068	대우	토스카L62.0SX오른발	18,709
3069	대우	토스카L62.0SX오른손또는오른발	18,740
3070	대우	토스카L62.0SX오른손또는오른손/왼발	18,650
3071	대우	토스카L62.0SX왼손또는오른발	18,740
3072	대우	토스카L62.0SX왼손또는왼손/왼발	18,650
3073	대우	토스카L62.0영업용렌터카A/T	12,754
3074	대우	토스카L62.0영업용렌터카M/T	11,200
3075	대우	토스카L62.0일반형A/T	16,473
3076	대우	토스카L62.0일반형M/T	14,909

연번	제작사	기종명	기준가격
3077	대우	토스카L62.0택시A/T	12,745
3078	대우	토스카L62.0택시M/T	11,190
3079	대우	토스카L62.5A/T	26,164
3080	대우	토스카L62.5가솔린A/T	26,164
3081	대우	토스카L62.5고급형A/T	23,318
3082	대우	토스카LPGEXCLUSIVEA/T	19,390
3083	대우	토스카LPG62.0CDXA/T	20,200
3084	대우	토스카LPG62.0SEA/T	16,709
3085	대우	토스카LPG62.0SE고급형A/T	16,190
3086	대우	토스카LPG62.0SE일반형A/T	15,372
3087	대우	토스카LPG62.0SXA/T	18,618
3088	대우	토스카LPG62.0SX고급형A/T	17,818
3089	대우	토스카LPG62.0SX일반형A/T	16,372
3090	대우	토스카LPG62.0고급형A/T	15,572
3091	대우	토스카LPG62.0일반형A/T	14,918
3092	대우	토스카디젤2.0CDXA/T	23,918
3093	대우	토스카디젤2.0SEA/T	20,227
3094	대우	토스카디젤자가용2.0EXCLUSIVEA/T	23,190
3095	대우	토스카디젤자가용2.0SXA/T	22,391
3096	대우	토스카렌터카L62.0A/T	12,754
3097	대우	토스카렌터카L62.0M/T	11,200
3098	대우	토스카렌터카L62.0디럭스A/T	14,172
3099	대우	토스카렌터카L62.0디럭스M/T	12,618
3100	대우	토스카렌터카L62.0서프림A/T	15,881
3101	대우	토스카렌터카L62.0서프림M/T	14,327
3102	대우	토스카장애우용L62.0CDX일반형양발	20,513
3103	대우	토스카장애우용L62.0CDX일반형오른발	20,290
3104	대우	토스카장애우용L62.0CDX일반형오른손또는오른발	20,322
3105	대우	토스카장애우용L62.0CDX일반형오른손또는오른손/왼발	20,231
3106	대우	토스카장애우용L62.0CDX일반형왼손또는오른발	20,322
3107	대우	토스카장애우용L62.0CDX일반형왼손또는왼손/왼발	20,231
3108	대우	토스카장애우용L62.0EXCLUSIVE양발	19,704
3109	대우	토스카장애우용L62.0EXCLUSIVE오른발	19,481
3110	대우	토스카장애우용L62.0EXCLUSIVE오른손또는오른발	19,513
3111	대우	토스카장애우용L62.0EXCLUSIVE오른손또는오른손/왼발	19,422
3112	대우	토스카장애우용L62.0EXCLUSIVE왼손또는오른발	19,513
3113	대우	토스카장애우용L62.0EXCLUSIVE왼손또는왼손/왼발	19,422
3114	대우	토스카장애우용L62.0SE일반형양발	17,022
3115	대우	토스카장애우용L62.0SE일반형오른발	16,800
3116	대우	토스카장애우용L62.0SE일반형오른손또는오른발	16,831
3117	대우	토스카장애우용L62.0SE일반형오른손또는오른손/왼발	16,740
3118	대우	토스카장애우용L62.0SE일반형왼손또는오른발	16,831
3119	대우	토스카장애우용L62.0SE일반형왼손또는왼손/왼발	16,740
3120	대우	토스카장애우용L62.0SX고급형양발	18,131
3121	대우	토스카장애우용L62.0SX고급형오른발	17,909
3122	대우	토스카장애우용L62.0SX고급형오른손또는오른발	17,940
3123	대우	토스카장애우용L62.0SX고급형오른손또는오른손/왼발	17,850
3124	대우	토스카장애우용L62.0SX고급형왼손또는오른발	17,940
3125	대우	토스카장애우용L62.0SX고급형왼손또는왼손/왼발	17,850
3126	대우	토스카장애우용L62.0SX일반형양발	18,931
3127	대우	토스카장애우용L62.0SX일반형오른발	18,709
3128	대우	토스카장애우용L62.0SX일반형오른손또는오른발	18,740
3129	대우	토스카장애우용L62.0SX일반형오른손또는오른손/왼발	18,650
3130	대우	토스카장애우용L62.0SX일반형왼손또는오른발	18,740
3131	대우	토스카장애우용L62.0SX일반형왼손또는왼손/왼발	18,650
3132	대우	토스카장애우용L62.0고급형양발	15,886

연번	제작사	기종명	기준가격
3133	대우	토스카장애우용L62.0고급형오른발	15,663
3134	대우	토스카장애우용L62.0고급형오른손또는오른발	15,695
3135	대우	토스카장애우용L62.0고급형오른손또는오른손/왼발	15,604
3136	대우	토스카장애우용L62.0고급형왼손또는오른발발	15,695
3137	대우	토스카장애우용L62.0고급형왼손또는왼손/왼발	15,604
3138	대우	토스카장애우용L62.0일반형양발	15,231
3139	대우	토스카장애우용L62.0일반형오른발	15,009
3140	대우	토스카장애우용L62.0일반형오른손또는오른발	15,040
3141	대우	토스카장애우용L62.0일반형오른손또는오른손/왼발	14,950
3142	대우	토스카장애우용L62.0일반형왼손또는오른발발	15,040
3143	대우	토스카장애우용L62.0일반형왼손또는왼손/왼발	14,950
3144	대우	토스카택시L62.0A/T	12,745
3145	대우	토스카택시L62.0M/T	11,190
3146	대우	토스카택시L62.0디럭스A/T	14,163
3147	대우	토스카택시L62.0디럭스M/T	12,609
3148	대우	토스카택시L62.0서프림A/T	15,872
3149	대우	토스카택시L62.0서프림M/T	14,318
3150	대우	티코2인승승용	3,036
3151	대우	티코DX	3,718
3152	대우	티코DX에어로팩	3,488
3153	대우	티코DX파워윈도우	3,495
3154	대우	티코PM	3,100
3155	대우	티코SE	2,900
3156	대우	티코SG	3,590
3157	대우	티코SGA/T	4,363
3158	대우	티코SG양발장애	5,100
3159	대우	티코SG오른발장애	4,918
3160	대우	티코SG오른손오른발장애	4,954
3161	대우	티코SG오른손왼손왼발장애	4,863
3162	대우	티코SG왼손오른발장애	4,954
3163	대우	티코SG왼손왼손왼발장애	4,863
3164	대우	티코SL	3,318
3165	대우	티코SL에어로팩	3,347
3166	대우	티코SUPER	3,627
3167	대우	티코SUPER스포티팩	3,942
3168	대우	티코SX	3,590
3169	대우	티코SXA/T양발장애	5,155
3170	대우	티코SXA/T오른발장애	4,973
3171	대우	티코SXA/T오른손오른발장애	5,010
3172	대우	티코SXA/T오른손장애오른손왼발장애	4,919
3173	대우	티코SXA/T오른손장애왼손왼발장애	4,919
3174	대우	티코SXA/T왼손오른발장애	5,010
3175	대우	티코SX슈퍼팩	3,926
3176	대우	프린스1.8	9,181
3177	대우	프린스1.8ABS팩	10,181
3178	대우	프린스1.8DOHC	10,272
3179	대우	프린스1.8DOHCABS팩	11,272
3180	대우	프린스1.8DOHC에어백팩	10,909
3181	대우	프린스1.8디럭스팩	9,872
3182	대우	프린스1.8에어백팩	10,909
3183	대우	프린스1.9	10,818
3184	대우	프린스1.9EFI5단	11,727
3185	대우	프린스2.0	11,363
3186	대우	프린스2.0ABS팩	10,917
3187	대우	프린스2.0ACEABS팩	12,727
3188	대우	프린스2.0ACELEATHER팩	11,644

연번	제작사	기종명	기준가격
3189	대우	프린스2_0ACE디럭스팩	11,957
3190	대우	프린스2_0DOHC	13,090
3191	대우	프린스2_0DOHC릴랙스팩	14,000
3192	대우	프린스2_0DOHC콘서트팩	13,727
3193	대우	프린스2_0MPFI5단	10,890
3194	대우	프린스2_0디럭스팩	11,636
3195	대우	프린스2_0수프림MPFI5단	15,181
3196	대우	프린스2_0에이스	11,590
3197	대우	프린스LPGDLX	9,683
3198	대우	프린스LPGDLXA/T양발장애	12,000
3199	대우	프린스LPGDLXA/T오른발장애	11,727
3200	대우	프린스LPGDLXA/T오른손오른발장애	11,772
3201	대우	프린스LPGDLXA/T오른손왼발장애	11,663
3202	대우	프린스LPGDLXA/T오른손장애오른발장애	11,772
3203	대우	프린스LPGDLXA/T오른손장애왼손왼발장애	11,663
3204	대우	프린스LPGDLXA/T왼손오른발장애	11,772
3205	대우	프린스LPGDLXA/T왼손왼발장애	11,663
3206	대우	프린스LPGDLXA/T왼손장애오른발장애	11,772
3207	대우	프린스LPGDLXA/T왼손장애왼손왼발장애	11,663
3208	대우	프린스LPGDLXABS팩	10,705
3209	대우	프린스영업용1.6고급형	7,042
3210	대우	프린스영업용1.6일반형	6,115
3211	대우	프린스영업용2.0DLX중형고급ABS팩	9,777
3212	대우	프린스영업용2.0LPG	7,818
3213	대우	프린스영업용2.0수퍼형	7,602
3214	대우	프린스영업용DLX고급/모범	8,727
3215	대우	프린스영업용DLX고급/모범ABS팩	9,777
3216	대우	프린스영업용보급형	7,181
3217	대우	프린스영업용일반형	7,909
3218	대우	프린스영업용중형	7,818
3219	대우	프린스영업용중형ABS팩	8,868
3220	르노삼성	NewSM3LEA/T	17,163
3221	르노삼성	NewSM3PEA/T	13,981
3222	르노삼성	NewSM3REA/T	17,981
3223	르노삼성	NewSM3SEA/T	15,163
3224	르노삼성	NewSM3SEPlusA/T	16,072
3225	르노삼성	QM5NEO가솔린2.02WDRE	24,636
3226	르노삼성	QM5가솔린2.02WDLEA/T	22,365
3227	르노삼성	QM5가솔린2.02WDSEA/T	20,250
3228	르노삼성	QM5네오가솔린2.0(2WD)LE	22,095
3229	르노삼성	QM5네오가솔린2.0(2WD)RE	23,949
3230	르노삼성	QM5네오가솔린2.0(2WD)SE	20,061
3231	르노삼성	QM5네오디젤2.0(2WD)LE	25,893
3232	르노삼성	QM5네오디젤2.0(2WD)RE	27,747
3233	르노삼성	QM5네오디젤2.0(2WD)SE	24,030
3234	르노삼성	QM5네오디젤2.0(4WD)LE	27,567
3235	르노삼성	QM5네오디젤2.0(4WD)RE	29,430
3236	르노삼성	QM5네오디젤2.0(4WD)SE	25,740
3237	르노삼성	QM5디젤2.02WDLEA/T	25,965
3238	르노삼성	QM5디젤2.02WDREA/T	27,810
3239	르노삼성	QM5디젤2.02WDSEA/T	23,850
3240	르노삼성	QM5디젤2.04WDLEA/T	27,675
3241	르노삼성	QM5디젤2.04WDREA/T	29,520
3242	르노삼성	QM5디젤2.04WDSEA/T	25,560
3243	르노삼성	SM31.6XEAT	16,200
3244	르노삼성	SM3NEO유러피언준중형LE	17,636

연번	제작사	기종명	기준가격
3245	르노삼성	SM3NEO유러피언중형PE	14,318
3246	르노삼성	SM3NEO유러피언중형RE	18,136
3247	르노삼성	SM3NEO유러피언중형SE	15,455
3248	르노삼성	SM3NEO유러피언중형SEPlus	16,545
3249	르노삼성	SM3Z_E,RE	37,710
3250	르노삼성	SM3Z_E택시	36,810
3251	르노삼성	SM3ZERE	42,000
3252	르노삼성	SM3ZESEPlus	40,909
3253	르노삼성	SM3네오LE	16,794
3254	르노삼성	SM3네오PE	14,049
3255	르노삼성	SM3네오RE	17,658
3256	르노삼성	SM3네오SE	15,462
3257	르노삼성	SM52_0LEA/T	24,273
3258	르노삼성	SM52_0PEA/T	20,273
3259	르노삼성	SM52_0REA/T	25,636
3260	르노삼성	SM52_0SEA/T	22,273
3261	르노삼성	SM52_0SEPLUSA/T	22,590
3262	르노삼성	SM5GDITURBOTCEA/T	24,636
3263	르노삼성	SM5Platinum2_0CVTCII가솔린엔진LES/S컬렉션	24,545
3264	르노삼성	SM5Platinum2_0CVTCII가솔린엔진RES/S컬렉션	26,364
3265	르노삼성	SM5Platinum2_0CVTCII가솔린엔진SES/S컬렉션	22,545
3266	르노삼성	SM5Platinum장애인용2_0CVTCIIPLI엔진LES/S컬렉션	21,273
3267	르노삼성	SM5Platinum장애인용2_0CVTCIIPLI엔진RES/S컬렉션	22,909
3268	르노삼성	SM5TCEGdITurbo엔진TCES/S컬렉션	25,455
3269	르노삼성	SM5노바LE(장애인용)	20,835
3270	르노삼성	SM5노바RE(장애인용)	22,635
3271	르노삼성	SM5노바TCE	24,876
3272	르노삼성	SM5노바가솔린LE	24,390
3273	르노삼성	SM5노바가솔린PE	19,881
3274	르노삼성	SM5노바가솔린RE	25,803
3275	르노삼성	SM5노바가솔린SE	22,140
3276	르노삼성	SM5노바고급형(택시/렌터카)	16,425
3277	르노삼성	SM5노바디젤	23,112
3278	르노삼성	SM5노바디젤프리미엄	24,741
3279	르노삼성	SM5노바최고급형(택시/렌터카)	18,450
3280	르노삼성	SM5장애인용LEA/T	20,909
3281	르노삼성	SM5장애인용REA/T	22,273
3282	르노삼성	SM5장애인용SEPLUSA/T	19,545
3283	르노삼성	SM5택시/렌터카고급형A/T	16,455
3284	르노삼성	SM5택시/렌터카고급형개인택시용A/T	14,809
3285	르노삼성	SM5택시/렌터카최고급형A/T	18,000
3286	르노삼성	SM5택시/렌터카최고급형개인택시용A/T	16,159
3287	르노삼성	SM72_5LEA/T	28,655
3288	르노삼성	SM72_5REA/T	30,864
3289	르노삼성	SM72_5SEA/T	27,200
3290	르노삼성	SM73_5LE35A/T	31,082
3291	르노삼성	SM73_5RE35A/T	34,718
3292	르노삼성	SM73_5SE35A/T	30,528
3293	르노삼성	SM7LES/S컬렉션	29,336
3294	르노삼성	SM7RES/S컬렉션	32,045
3295	르노삼성	SM7노바LP(장애인용/렌터카)	22,950
3296	르노삼성	SM7노바VQ25LE	28,458
3297	르노삼성	SM7노바VQ25RE	30,753
3298	르노삼성	SM7노바VQ25SE	26,514
3299	르노삼성	SM7노바VQ35LE	30,753
3300	르노삼성	SM7노바VQ35RE	33,759

연번	제작사	기종명	기준가격
3301	삼성	All-NewSM7LE35A/T	32,781
3302	삼성	All-NewSM7LEA/T	28,781
3303	삼성	All-NewSM7RE35A/T	34,818
3304	삼성	All-NewSM7REA/T	31,181
3305	삼성	All-NewSM7SE35A/T	31,109
3306	삼성	All-NewSM7SEA/T	27,645
3307	삼성	NEWQM5가솔린2.52WDCityLE25A/T	23,090
3308	삼성	NEWQM5가솔린2.52WDCityLE36PlusA/T	24,136
3309	삼성	NEWQM5가솔린2.52WDCityRE25A/T	25,454
3310	삼성	NEWQM5가솔린2.52WDCitySE25A/T	21,681
3311	삼성	NEWQM5디젤2.02WDLEA/T	25,727
3312	삼성	NEWQM5디젤2.02WDLEPlusA/T	26,727
3313	삼성	NEWQM5디젤2.02WDREA/T	28,090
3314	삼성	NEWQM5디젤2.02WDSEA/T	23,909
3315	삼성	NEWQM5디젤2.04WDLEA/T	27,318
3316	삼성	NEWQM5디젤2.04WDREA/T	29,681
3317	삼성	NEWQM5디젤2.04WDSEA/T	25,500
3318	삼성	QM5(2WD)디젤BOSSA/T	26,136
3319	삼성	QM5(2WD)디젤FAIRWAYA/T	25,636
3320	삼성	QM5(2WD)디젤LEA/T	24,818
3321	삼성	QM5(2WD)디젤LEPlusA/T	25,772
3322	삼성	QM5(2WD)디젤LEPREMIUMA/T	24,727
3323	삼성	QM5(2WD)디젤REA/T	27,181
3324	삼성	QM5(2WD)디젤SEA/T	23,272
3325	삼성	QM5(2WD)디젤SEM/T	19,736
3326	삼성	QM5(2WD)디젤SEPlusA/T	23,009
3327	삼성	QM5(2WD)디젤SEPlusM/T	20,390
3328	삼성	QM5(2WD씨티)가솔린ADVENTUREA/T	22,818
3329	삼성	QM5(2WD씨티)가솔린BOSE25A/T	24,045
3330	삼성	QM5(2WD씨티)가솔린FAIRWAY25A/T	22,636
3331	삼성	QM5(2WD씨티)가솔린LE25PlusA/T	23,772
3332	삼성	QM5(2WD씨티)가솔린RE25A/T	25,454
3333	삼성	QM5(2WD씨티)가솔린SE25A/T	21,181
3334	삼성	QM5(2WD씨티)가솔린SE25PLUSA/T	21,009
3335	삼성	QM5(4WD)디젤LEA/T	26,545
3336	삼성	QM5(4WD)디젤LEPlusA/T	25,682
3337	삼성	QM5(4WD)디젤REA/T	28,909
3338	삼성	QM5(4WD스포티)디젤LEPlus	25,818
3339	삼성	QM5LEA/T	22,864
3340	삼성	SM31.6BOSE스페셜에디션A/T	17,455
3341	삼성	SM31.6LEA/T	16,909
3342	삼성	SM31.6LEExclusiveA/T	16,682
3343	삼성	SM31.6PEA/T	14,455
3344	삼성	SM31.6PEM/T	12,273
3345	삼성	SM31.6REA/T	18,164
3346	삼성	SM31.6SEA/T	15,818
3347	삼성	SM31.6SEBlackA/T	15,773
3348	삼성	SM31.6SEBlackM/T	14,227
3349	삼성	SM31.6SEM/T	13,227
3350	삼성	SM31.6SEPLUSA/T	16,072
3351	삼성	SM32.0BOSE스페셜에디션A/T	18,091
3352	삼성	SM32.0LE20A/T	17,045
3353	삼성	SM32.0LE20EXCLUSIVEA/T	17,318
3354	삼성	SM32.0LEA/T	17,045
3355	삼성	SM32.0RE20A/T	18,091
3356	삼성	SM32.0REA/T	18,091



연번	제작사	기종명	기준가격
3357	삼성	SM32_0SE20A/T	15,455
3358	삼성	SM32_0SEA/T	15,455
3359	삼성	SM3CEA/T	11,182
3360	삼성	SM3CEM/T	10,091
3361	삼성	SM3CEPlusA/T	11,909
3362	삼성	SM3CEPremiumA/T	13,000
3363	삼성	SM3ENTRYA/T	9,255
3364	삼성	SM3ENTRYM/T	8,164
3365	삼성	SM3FEA/T	10,866
3366	삼성	SM3FEM/T	9,801
3367	삼성	SM3LCE16A/T	11,409
3368	삼성	SM3LCE16M/T	10,355
3369	삼성	SM3LE16A/T	13,409
3370	삼성	SM3LE16M/T	12,300
3371	삼성	SM3LE16PlusA/T	14,527
3372	삼성	SM3LEA/T	13,591
3373	삼성	SM3LEM/T	12,482
3374	삼성	SM3LEPlusA/T	16,000
3375	삼성	SM3LFE15A/T	10,866
3376	삼성	SM3LFE15M/T	9,801
3377	삼성	SM3LFE16A/T	11,142
3378	삼성	SM3LFE16M/T	10,076
3379	삼성	SM3LLE15A/T	11,545
3380	삼성	SM3LLE15M/T	10,480
3381	삼성	SM3LLE16A/T	11,821
3382	삼성	SM3LLE16M/T	10,755
3383	삼성	SM3LPE15A/T	9,407
3384	삼성	SM3LPE15M/T	8,341
3385	삼성	SM3LSE15A/T	10,242
3386	삼성	SM3LSE15M/T	9,177
3387	삼성	SM3LXE16A/T	10,618
3388	삼성	SM3LXE16M/T	9,554
3389	삼성	SM3NE0A/T	13,745
3390	삼성	SM3NE0M/T	12,654
3391	삼성	SM3Neo16A/T	13,745
3392	삼성	SM3Neo16M/T	12,654
3393	삼성	SM3PE16A/T	10,582
3394	삼성	SM3PE16M/T	9,755
3395	삼성	SM3PEA/T	11,045
3396	삼성	SM3PEM/T	9,755
3397	삼성	SM3REA/T	17,982
3398	삼성	SM3SE16A/T	12,273
3399	삼성	SM3SE16M/T	11,164
3400	삼성	SM3SE16PlusA/T	12,636
3401	삼성	SM3SE16PlusM/T	11,527
3402	삼성	SM3SEA/T	12,182
3403	삼성	SM3SEM/T	11,091
3404	삼성	SM3XE16A/T	13,163
3405	삼성	SM3XE16M/T	12,054
3406	삼성	SM518A/T	13,445
3407	삼성	SM518M/T	12,366
3408	삼성	SM52_0BOSE스페셜에디션	23,227
3409	삼성	SM52_0SPECIAL+A/T	17,182
3410	삼성	SM52_0SPECIAL+M/T	16,009
3411	삼성	SM52_0SPECIALA/T	15,727
3412	삼성	SM52_0SPECIALM/T	14,555

연번	제작사	기종명	기준가격
3413	삼성	SM52_5RE25A/T	27,364
3414	삼성	SM52_5SEPlus25A/T	25,364
3415	삼성	SM520A/T	15,173
3416	삼성	SM520LEA/T	17,455
3417	삼성	SM520LEM/T	16,336
3418	삼성	SM520LPGA/T	12,900
3419	삼성	SM520M/T	14,064
3420	삼성	SM520SEA/T	15,900
3421	삼성	SM520SEM/T	14,791
3422	삼성	SM520V	19,536
3423	삼성	SM520V+	20,991
3424	삼성	SM520VA/T	19,536
3425	삼성	SM520택시고급형A/T	11,900
3426	삼성	SM520택시고급형M/T	10,581
3427	삼성	SM520택시모범형A/T	13,536
3428	삼성	SM520택시모범형M/T	12,218
3429	삼성	SM525VA/T	23,264
3430	삼성	SM5LEA/T	23,773
3431	삼성	SM5LEExclusiveA/T	23,545
3432	삼성	SM5LEPlusA/T	23,182
3433	삼성	SM5PEA/T	19,864
3434	삼성	SM5SEA/T	20,864
3435	삼성	SM5SEBlack	22,182
3436	삼성	SM5SEPlusA/T	22,409
3437	삼성	SM5XEA/T	22,773
3438	삼성	SM5장애우용LEA/T	20,400
3439	삼성	SM5장애우용LEExclusiveA/T	19,818
3440	삼성	SM5장애우용SEA/T	17,545
3441	삼성	SM5장애우용SEBlackA/T	18,363
3442	삼성	SM5장애우용SEPlusA/T	18,909
3443	삼성	SM5장애이용LEA/T	21,709
3444	삼성	SM5장애이용SEA/T	19,063
3445	삼성	SM5장애이용SEPLUSA/T	20,181
3446	삼성	SM5택시고급형A/T	16,090
3447	삼성	SM5택시모범형A/T	16,336
3448	삼성	SM5택시최고급형A/T	17,654
3449	삼성	SM7LE35A/T	32,818
3450	삼성	SM7LE35PLEASUREA/T	29,455
3451	삼성	SM7LEA/T	28,091
3452	삼성	SM7PREMIEREA/T	35,636
3453	삼성	SM7PRESTIGEA/T	29,727
3454	삼성	SM7RE35A/T	34,273
3455	삼성	SM7RE35BlackA/T	34,136
3456	삼성	SM7RE35BlackPLEASUREA/T	34,136
3457	삼성	SM7REA/T	29,818
3458	삼성	SM7SEA/T	25,000
3459	삼성	SM7SEPLEASUREA/T	26,182
3460	삼성	SM7SEPLUSA/T	26,636
3461	삼성	SM7VQ25LEA/T	29,091
3462	삼성	SM7VQ25REA/T	31,818
3463	삼성	SM7VQ25SEA/T	27,727
3464	삼성	SM7VQ35LEA/T	33,455
3465	삼성	SM7VQ35REA/T	35,545
3466	삼성	SM7VQ35SEA/T	31,273
3467	삼성	SM7XE35A/T	28,818
3468	삼성	SM7XEA/T	25,727

연번	제작사	기종명	기준가격
3469	쌍용	2009슈퍼렉스턴NOBLESSE(AWD)	36,390
3470	쌍용	거화(신진)디젤지프웨곤	8,647
3471	쌍용	거화(쌍용)STDC디젤코란도-4	7,633
3472	쌍용	거화(쌍용)STDC디젤코란도-5	7,884
3473	쌍용	거화(코란도-9)	8,925
3474	쌍용	거화기술링크란도-4	6,729
3475	쌍용	거화슈퍼스타디젤지프코란도디젤-5	7,541
3476	쌍용	거화패트롤디젤지프코란도디젤-6	7,801
3477	쌍용	뉴로디우스9인승2WDPLATINUMA/T	27,700
3478	쌍용	뉴로디우스9인승2WDRD400A/T	23,063
3479	쌍용	뉴로디우스9인승2WDRD500A/T	24,736
3480	쌍용	뉴체어맨H500SBrownEditionA/T	40,045
3481	쌍용	뉴체어맨H500SVIPA/T	41,418
3482	쌍용	뉴체어맨H500S고급형A/T	32,500
3483	쌍용	뉴체어맨H500S최고급형A/T	39,645
3484	쌍용	뉴체어맨H600SBrownEditionA/T	41,682
3485	쌍용	뉴체어맨H600SVIPA/T	42,882
3486	쌍용	뉴체어맨H600S최고급형A/T	41,282
3487	쌍용	뉴체어맨W4TRONICCW6004TRONICLuxuryA/T	55,545
3488	쌍용	뉴체어맨W4TRONICCW6004TRONICPrestigeA/T	59,227
3489	쌍용	뉴체어맨W4TRONICCW7004TRONICLuxuryA/T	64,545
3490	쌍용	뉴체어맨W4TRONICCW7004TRONICPrestigeA/T	66,954
3491	쌍용	뉴체어맨W4TRONICCW7004TRONICVIPA/T	71,681
3492	쌍용	뉴체어맨WCW600/CW700CW600LuxuryA/T	51,191
3493	쌍용	뉴체어맨WCW600/CW700CW600PrestigeA/T	56,545
3494	쌍용	뉴체어맨WCW600/CW700CW700LimousineA/T	84,127
3495	쌍용	뉴체어맨WCW600/CW700CW700LuxuryA/T	60,681
3496	쌍용	뉴체어맨WCW600/CW700CW700PrestigeA/T	61,427
3497	쌍용	뉴체어맨WCW600/CW700CW700VIPA/T	71,991
3498	쌍용	뉴체어맨WCW6004TRONICSVIPA/T	61,273
3499	쌍용	뉴체어맨WCW600SVIPA/T	57,045
3500	쌍용	뉴체어맨WCW600럭셔리A/T	49,167
3501	쌍용	뉴체어맨WCW600프레스티지A/T	55,305
3502	쌍용	뉴체어맨WCW7004TRONICBOWEDITIONA/T	76,745
3503	쌍용	뉴체어맨WCW7004TRONICVIP	67,373
3504	쌍용	뉴체어맨WCW700BOWEDITIONA/T	74,133
3505	쌍용	뉴체어맨WCW700Executive	55,409
3506	쌍용	뉴체어맨WCW700VIPA/T	67,185
3507	쌍용	뉴체어맨WCW700리무진A/T	80,784
3508	쌍용	뉴체어맨WCW700익스큐티브A/T	54,171
3509	쌍용	뉴체어맨WCW700프레스티지A/T	61,578
3510	쌍용	뉴체어맨WSUMMITA/T	98,892
3511	쌍용	뉴체어맨WV85000BOWEDITIONA/T	85,959
3512	쌍용	뉴체어맨WV85000V85000LimousineA/T	97,155
3513	쌍용	뉴체어맨WV85000V85000VIPA/T	84,764
3514	쌍용	뉴체어맨WV85000VIPA/T	81,396
3515	쌍용	뉴체어맨WV8스페셜에디션A/T	67,185
3516	쌍용	뉴카이런2WDLV55인승A/T	22,127
3517	쌍용	뉴카이런2WDLV65인승A/T	24,182
3518	쌍용	뉴카이런2WDLV65인승BROWNEditionA/T	25,009
3519	쌍용	뉴카이런2WDLV77인승2A/T	27,245
3520	쌍용	뉴카이런AWDHYPHER7인승A/T	29,554
3521	쌍용	뉴코란도CCVS고급형A/T	20,169
3522	쌍용	뉴코란도CCVS고급형M/T	18,827
3523	쌍용	뉴코란도CCVS최고급형M/T	20,236
3524	쌍용	뉴코란도CCVT고급형A/T	21,636

연번	제작사	기종명	기준가격
3525	쌍용	뉴코란도CCVT최고급형A/T	23,382
3526	쌍용	뉴코란도CCVX고급형A/T	24,745
3527	쌍용	뉴코란도CCVX최고급형A/T	26,109
3528	쌍용	뉴코란도CDXA/T	24,921
3529	쌍용	뉴코란도CKXA/T	20,808
3530	쌍용	뉴코란도CKXM/T	19,305
3531	쌍용	뉴코란도CRX고급형A/T	22,446
3532	쌍용	뉴코란도CRX최고급형A/T	23,598
3533	쌍용	뉴코란도C익스트림A/T	22,950
3534	쌍용	렉스텐(슈퍼)OUTDOOREDITIONA/T	34,672
3535	쌍용	렉스텐(슈퍼)RX4(2WD)BROWN	24,945
3536	쌍용	렉스텐(슈퍼)RX4(2WD)고급형	22,681
3537	쌍용	렉스텐(슈퍼)RX4(2WD)최고급형	24,400
3538	쌍용	렉스텐(슈퍼)RX5(2WD)고급형A/T	25,818
3539	쌍용	렉스텐(슈퍼)RX6(2WD)최고급형A/T	28,627
3540	쌍용	렉스텐(슈퍼)RX6(4WD)BROWNEDITION	30,563
3541	쌍용	렉스텐(슈퍼)RX6(4WD)BROWNSPECIAL	30,745
3542	쌍용	렉스텐(슈퍼)RX6(4WD)고급형A/T	27,181
3543	쌍용	렉스텐(슈퍼)RX6(4WD)최고급형A/T	30,136
3544	쌍용	렉스텐(슈퍼)RX7(AWD)A/T	34,127
3545	쌍용	렉스텐(슈퍼)RX7(AWD)BROWNEDITION	34,609
3546	쌍용	렉스텐(슈퍼)RX7(AWD)고급형A/T	32,491
3547	쌍용	렉스텐(슈퍼)RX7(AWD)최고급형A/T	33,991
3548	쌍용	렉스텐(슈퍼)노블레스(AWD)A/T	36,490
3549	쌍용	렉스텐(슈퍼)유로VRX4(2WD)고급형A/T	23,363
3550	쌍용	렉스텐(슈퍼)유로VRX4(2WD)최고급형A/T	24,990
3551	쌍용	렉스텐(슈퍼)유로VRX4(4WD)고급형A/T	25,000
3552	쌍용	렉스텐(슈퍼)유로VRX4(4WD)최고급형A/T	26,627
3553	쌍용	렉스텐2.9RX5EDI고급형A/T	28,736
3554	쌍용	렉스텐2.9RX5EDI고급형M/T	26,027
3555	쌍용	렉스텐2.9RX5EDI노블레스A/T	33,472
3556	쌍용	렉스텐2.9RX5EDI일반형A/T	27,336
3557	쌍용	렉스텐2.9RX5EDI일반형M/T	24,627
3558	쌍용	렉스텐2.9RX5EDI최고급형A/T	30,400
3559	쌍용	렉스텐2.9RX5EDI최고급형M/T	27,690
3560	쌍용	렉스텐2.9RX5TI(CT)고급형A/T	23,536
3561	쌍용	렉스텐2.9RX5TI(CT)고급형M/T	21,836
3562	쌍용	렉스텐2.9RX5TI(CT)일반형A/T	21,981
3563	쌍용	렉스텐2.9RX5TI(CT)일반형M/T	20,282
3564	쌍용	렉스텐2.9RX5TI고급형A/T	24,836
3565	쌍용	렉스텐2.9RX5TI고급형M/T	23,136
3566	쌍용	렉스텐2.9RX5TI일반형A/T	23,545
3567	쌍용	렉스텐2.9RX5TI일반형M/T	21,845
3568	쌍용	렉스텐2.9RX6EDI노블레스A/T	40,854
3569	쌍용	렉스텐 II RX5(2WD)고급형A/T	27,927
3570	쌍용	렉스텐 II RX5(2WD)일반형A/T	26,209
3571	쌍용	렉스텐 II RX5(4WD)고급형A/T	29,490
3572	쌍용	렉스텐 II RX5(4WD)최고급형A/T	30,754
3573	쌍용	렉스텐 II RX7(4WD)고급형A/T	31,154
3574	쌍용	렉스텐 II RX7(4WD)최고급형A/T	33,090
3575	쌍용	렉스텐 II 노블레스고급형A/T	34,536
3576	쌍용	렉스텐 II 노블레스최고급형A/T	37,400
3577	쌍용	렉스텐 II 유로RX5(2WD)고급형A/T	28,018
3578	쌍용	렉스텐 II 유로RX5(2WD)일반형A/T	26,254
3579	쌍용	렉스텐 II 유로RX5(4WD)고급형A/T	29,581
3580	쌍용	렉스텐 II 유로RX5(4WD)최고급형A/T	30,800

연번	제작사	기종명	기준가격
3581	쌍용	렉스턴 II 유로RX7(4WD)고급형A/T	31,290
3582	쌍용	렉스턴 II 유로RX7(4WD)최고급형A/T	32,781
3583	쌍용	렉스턴 II 유로노블레스고급형A/T	34,581
3584	쌍용	렉스턴 II 유로노블레스최고급형A/T	37,445
3585	쌍용	렉스턴NOBLESSE(AWD)	36,390
3586	쌍용	렉스턴RE290기본형A/T	21,609
3587	쌍용	렉스턴RE290기본형M/T	19,782
3588	쌍용	렉스턴RE290최고급형A/T	22,791
3589	쌍용	렉스턴RE290최고급형M/T	21,091
3590	쌍용	렉스턴RJ290고급형A/T	25,745
3591	쌍용	렉스턴RJ290고급형M/T	24,045
3592	쌍용	렉스턴RJ290기본형A/T	24,436
3593	쌍용	렉스턴RJ290기본형M/T	22,737
3594	쌍용	렉스턴RJ290최고급형A/T	26,918
3595	쌍용	렉스턴RJ290최고급형M/T	25,218
3596	쌍용	렉스턴RX290고급형A/T	28,354
3597	쌍용	렉스턴RX290기본형A/T	27,027
3598	쌍용	렉스턴RX290최고급형A/T	29,481
3599	쌍용	렉스턴RX320최고급형A/T	37,400
3600	쌍용	렉스턴RX5(2WD)고급형	25,818
3601	쌍용	렉스턴RX6(4WD)고급형	27,181
3602	쌍용	렉스턴RX6(4WD)최고급형	28,363
3603	쌍용	렉스턴RX6II노블레스A/T	40,854
3604	쌍용	렉스턴RX7(AWD)고급형	31,590
3605	쌍용	렉스턴RX7(AWD)최고급형	33,090
3606	쌍용	렉스턴WNoblesseA/T	34,773
3607	쌍용	렉스턴WRX5DeluxeA/T	24,955
3608	쌍용	렉스턴WRX5디럭스A/T	25,362
3609	쌍용	렉스턴WRX7BrownSpecialA/T	30,864
3610	쌍용	렉스턴WRX7LuxuryA/T	27,127
3611	쌍용	렉스턴WRX7MANIAM/T	27,855
3612	쌍용	렉스턴WRX7PrestigeA/T	30,000
3613	쌍용	렉스턴WRX7럭셔리A/T	29,455
3614	쌍용	렉스턴WRX7매니아M/T	27,963
3615	쌍용	렉스턴WRX7프레스티지A/T	31,755
3616	쌍용	렉스턴W노블레스A/T	35,891
3617	쌍용	렉스턴XJ290고급형A/T	21,227
3618	쌍용	렉스턴XJ290고급형M/T	19,527
3619	쌍용	렉스턴XJ290기본형A/T	20,045
3620	쌍용	렉스턴XJ290기본형M/T	18,218
3621	쌍용	렉스턴XJ290최고급형A/T	22,536
3622	쌍용	렉스턴XJ290최고급형M/T	20,836
3623	쌍용	로디우스9인승(2WD)RD300고급형A/T	22,000
3624	쌍용	로디우스9인승(2WD)RD300고급형M/T	19,772
3625	쌍용	로디우스9인승(2WD)RD300일반형A/T	21,272
3626	쌍용	로디우스9인승(2WD)RD300일반형M/T	19,045
3627	쌍용	로디우스9인승(2WD)RD400EZ스페셜A/T	22,554
3628	쌍용	로디우스9인승(2WD)RD400EZ스페셜M/T	20,154
3629	쌍용	로디우스9인승(2WD)RD400고급형A/T	21,481
3630	쌍용	로디우스9인승(2WD)RD400고급형M/T	20,545
3631	쌍용	로디우스9인승(2WD)RD400최고급형A/T	23,781
3632	쌍용	로디우스9인승(2WD)RD400최고급형M/T	20,981
3633	쌍용	로디우스9인승(2WD)RD500EZ스페셜A/T	25,145
3634	쌍용	로디우스9인승(2WD)RD500EZ스페셜M/T	22,080
3635	쌍용	로디우스9인승(2WD)RD500고급형A/T	24,345
3636	쌍용	로디우스9인승(2WD)RD500고급형M/T	22,118

연번	제작사	기종명	기준가격
3637	쌍용	로디우스9인승(2WD)RD500최고급형A/T	27,754
3638	쌍용	로디우스9인승(2WD)RD500최고급형M/T	24,409
3639	쌍용	로디우스9인승(2WD)플레티넘	28,381
3640	쌍용	무쏘5인승디젤230S	14,613
3641	쌍용	무쏘5인승디젤290SL	17,109
3642	쌍용	무쏘5인승디젤290SR	19,410
3643	쌍용	무쏘601	15,010
3644	쌍용	무쏘602ELA/T	19,173
3645	쌍용	무쏘602ELM/T	16,026
3646	쌍용	무쏘7인승(2WD)CT230S고급형A/T	17,864
3647	쌍용	무쏘7인승(2WD)CT230S고급형M/T	16,255
3648	쌍용	무쏘7인승(2WD)CT230S기본형A/T	17,036
3649	쌍용	무쏘7인승(2WD)CT230S기본형M/T	15,427
3650	쌍용	무쏘7인승(2WD)CT230S최고급형A/T	18,482
3651	쌍용	무쏘7인승(2WD)CT230S최고급형M/T	16,782
3652	쌍용	무쏘7인승(4WD)230SL고급형A/T	19,918
3653	쌍용	무쏘7인승(4WD)230SL고급형M/T	18,218
3654	쌍용	무쏘7인승(4WD)230SL기본형A/T	18,382
3655	쌍용	무쏘7인승(4WD)230SL기본형M/T	16,782
3656	쌍용	무쏘7인승(4WD)230SL최고급형A/T	21,145
3657	쌍용	무쏘7인승(4WD)230SL최고급형M/T	19,445
3658	쌍용	무쏘7인승(4WD)230S고급형A/T	18,191
3659	쌍용	무쏘7인승(4WD)230S고급형M/T	16,617
3660	쌍용	무쏘7인승(4WD)230S기본형A/T	17,387
3661	쌍용	무쏘7인승(4WD)230S기본형M/T	15,813
3662	쌍용	무쏘7인승(4WD)230S최고급형A/T	18,835
3663	쌍용	무쏘7인승(4WD)230S최고급형M/T	17,177
3664	쌍용	무쏘7인승(4WD)290SL고급형A/T	19,912
3665	쌍용	무쏘7인승(4WD)290SL고급형M/T	18,212
3666	쌍용	무쏘7인승(4WD)290SL기본형A/T	18,375
3667	쌍용	무쏘7인승(4WD)290SL기본형M/T	16,766
3668	쌍용	무쏘7인승(4WD)290SL최고급형A/T	26,229
3669	쌍용	무쏘7인승(4WD)290SL최고급형M/T	20,510
3670	쌍용	무쏘7인승(4WD)290SR고급형A/T	22,682
3671	쌍용	무쏘7인승(4WD)290SR고급형M/T	20,982
3672	쌍용	무쏘7인승(4WD)290SR기본형A/T	22,073
3673	쌍용	무쏘7인승(4WD)290SR기본형M/T	20,373
3674	쌍용	무쏘7인승(4WD)290SR최고급형A/T	24,155
3675	쌍용	무쏘7인승(4WD)290SR최고급형M/T	22,455
3676	쌍용	무쏘7인승FJ1-TAB-7	16,766
3677	쌍용	무쏘7인승FX5(CT)고급형A/T	18,346
3678	쌍용	무쏘7인승FX5(CT)고급형M/T	16,773
3679	쌍용	무쏘7인승FX5(CT)최고급형A/T	19,482
3680	쌍용	무쏘7인승FX5(CT)최고급형M/T	17,819
3681	쌍용	무쏘7인승FX5고급형A/T	20,482
3682	쌍용	무쏘7인승FX5고급형M/T	18,819
3683	쌍용	무쏘7인승FX5최고급형A/T	21,646
3684	쌍용	무쏘7인승FX5최고급형M/T	19,982
3685	쌍용	무쏘7인승FX7최고급형A/T	22,782
3686	쌍용	무쏘7인승FX7최고급형M/T	21,112
3687	쌍용	무쏘7인승디젤230S	14,781
3688	쌍용	무쏘7인승디젤290SL	17,405
3689	쌍용	무쏘7인승디젤290SR	19,705
3690	쌍용	무쏘TCiA/T	20,866
3691	쌍용	무쏘TCiM/T	17,591
3692	쌍용	무쏘가솔린2000DOHCA/T	19,792

연번	제작사	기종명	기준가격
3693	쌍용	무쏘가솔린2000DOHCM/T	16,326
3694	쌍용	무쏘가솔린2000DOHC프레스티지	20,839
3695	쌍용	무쏘가솔린2300DOHCA/T	21,558
3696	쌍용	무쏘가솔린2300DOHC프레스티지	22,676
3697	쌍용	무쏘가솔린230SR	20,086
3698	쌍용	무쏘가솔린320LX	26,355
3699	쌍용	무쏘가솔린IL63200	27,118
3700	쌍용	무쏘디젤230SL	15,679
3701	쌍용	무쏘디젤602ELM/T	13,097
3702	쌍용	무쏘디젤602프레스티지	20,704
3703	쌍용	무쏘스포츠티SUTFX5(CT)일반형A/T	16,364
3704	쌍용	무쏘스포츠티SUTFX5(CT)일반형M/T	14,903
3705	쌍용	무쏘인터쿨러프레스티지	22,397
3706	쌍용	슈퍼렉스턴NOBLESSE(AWD)A/T	36,490
3707	쌍용	슈퍼렉스턴Out-DoorEditionA/T	34,672
3708	쌍용	슈퍼렉스턴RX4(2WD)BROWNA/T	24,945
3709	쌍용	슈퍼렉스턴RX4(2WD)고급형A/T	22,681
3710	쌍용	슈퍼렉스턴RX4(2WD)최고급형A/T	24,400
3711	쌍용	슈퍼렉스턴RX6(2WD)최고급형A/T	28,627
3712	쌍용	슈퍼렉스턴RX6(4WD)BROWNSpecialA/T	30,745
3713	쌍용	슈퍼렉스턴RX7(AWD)A/T	34,127
3714	쌍용	액티언(2WD)CLUBA/T	19,000
3715	쌍용	액티언(2WD)CX5A/T	18,090
3716	쌍용	액티언(2WD)CX5CLUB	19,818
3717	쌍용	액티언(2WD)CX5M/T	16,272
3718	쌍용	액티언(2WD)CX5고급형A/T	18,273
3719	쌍용	액티언(2WD)CX5고급형M/T	16,864
3720	쌍용	액티언(2WD)CX5최고급형A/T	19,127
3721	쌍용	액티언(2WD)CX5최고급형M/T	17,755
3722	쌍용	액티언(2WD)CX7고급형A/T	20,427
3723	쌍용	액티언(2WD)CX7고급형M/T	19,055
3724	쌍용	액티언(2WD)CX7최고급형A/T	21,755
3725	쌍용	액티언(2WD)CX7최고급형M/T	20,382
3726	쌍용	액티언(2WD)HYPERA/T	24,036
3727	쌍용	액티언(4WD)CLUBA/T	20,436
3728	쌍용	액티언(4WD)CX5CLUB	21,454
3729	쌍용	액티언(4WD)CX5고급형	17,164
3730	쌍용	액티언(4WD)CX5최고급형A/T	20,609
3731	쌍용	액티언(4WD)CX5최고급형M/T	19,263
3732	쌍용	액티언(4WD)CX7	25,290
3733	쌍용	액티언(4WD)CX7고급형A/T	21,909
3734	쌍용	액티언(4WD)CX7고급형M/T	20,536
3735	쌍용	액티언(4WD)CX7최고급형A/T	23,236
3736	쌍용	액티언(4WD)CX7최고급형M/T	21,863
3737	쌍용	액티언(4WD)HYPERA/T	25,518
3738	쌍용	액티언(LADYPACK)CX5CLUB	21,181
3739	쌍용	액티언스포츠티AX5(2WD)CLUBA/T	19,054
3740	쌍용	액티언스포츠티AX5(2WD)PASSIONA/T	20,181
3741	쌍용	액티언스포츠티AX7(4WD)CLUBA/T	20,600
3742	쌍용	액티언스포츠티AX7(4WD)LEISURESPECIALA/T	21,054
3743	쌍용	액티언스포츠티AX7(4WD)PASSIONA/T	21,727
3744	쌍용	액티언스포츠티AX7(4WD)VISIONA/T	23,418
3745	쌍용	이스타나미니버스9인승멀티엘리트	10,563
3746	쌍용	이스타나미니버스9인승슈퍼프라임	11,645
3747	쌍용	이스타나미니버스9인승엘리트	10,563
3748	쌍용	이스타나미니버스9인승프라임	11,145

연번	제작사	기종명	기준가격
3749	쌍용	체어맨500SVIP	36,672
3750	쌍용	체어맨500S고급형	32,154
3751	쌍용	체어맨500S최고급형	34,400
3752	쌍용	체어맨600SVIP	38,127
3753	쌍용	체어맨600S최고급형	36,763
3754	쌍용	체어맨CM400A/T	27,200
3755	쌍용	체어맨CM400SA/T	31,809
3756	쌍용	체어맨CM400S마제스티A/T	32,855
3757	쌍용	체어맨CM400S마제스티SA/T	34,200
3758	쌍용	체어맨CM400S트라이엄A/T	29,118
3759	쌍용	체어맨CM500A/T	34,536
3760	쌍용	체어맨CM500SA/T	38,327
3761	쌍용	체어맨CM500S레버런스A/T	34,536
3762	쌍용	체어맨CM500S마제스티A/T	43,063
3763	쌍용	체어맨CM500S마제스티SA/T	45,836
3764	쌍용	체어맨CM500S트라이엄A/T	38,309
3765	쌍용	체어맨CM600 I	36,723
3766	쌍용	체어맨CM600 II	38,583
3767	쌍용	체어맨CM600리무진A/T	63,027
3768	쌍용	체어맨CM600SA/T	43,100
3769	쌍용	체어맨CM600S레버런스A/T	43,709
3770	쌍용	체어맨CM600S마제스티A/T	51,409
3771	쌍용	체어맨CM600S마제스티SA/T	55,363
3772	쌍용	체어맨CM600S트라이엄A/T	46,972
3773	쌍용	체어맨CM700리무진A/T	70,454
3774	쌍용	체어맨CM700S마제스티A/T	56,745
3775	쌍용	체어맨CM700S마제스티SA/T	60,972
3776	쌍용	체어맨CM700S트라이엄A/T	52,018
3777	쌍용	체어맨CW6004TRONICLUXURY	52,636
3778	쌍용	체어맨CW6004TRONICPRESTIGE	56,000
3779	쌍용	체어맨CW600Luxury	47,818
3780	쌍용	체어맨CW600Prestige	51,455
3781	쌍용	체어맨CW7004TRONICLUXURY	62,000
3782	쌍용	체어맨CW7004TRONICLUXURYGRAYEDITION	70,000
3783	쌍용	체어맨CW7004TRONICPRESTIGE	64,681
3784	쌍용	체어맨CW7004TRONICVIP	69,545
3785	쌍용	체어맨CW700Limousine	80,364
3786	쌍용	체어맨CW700Luxury	57,500
3787	쌍용	체어맨CW700LUXURYGRAYEDITION	68,182
3788	쌍용	체어맨CW700Prestige	62,000
3789	쌍용	체어맨CW700VIP	67,727
3790	쌍용	체어맨H500SVIP	37,809
3791	쌍용	체어맨H500S고급형	32,836
3792	쌍용	체어맨H500S최고급형	35,900
3793	쌍용	체어맨H600SVIP	39,081
3794	쌍용	체어맨H600S최고급형	38,173
3795	쌍용	체어맨HNewClassic500SBrownEditionA/T	38,545
3796	쌍용	체어맨HNewClassic500SVIPA/T	39,955
3797	쌍용	체어맨HNewClassic500S고급형A/T	35,455
3798	쌍용	체어맨HNewClassic500S최고급형A/T	38,136
3799	쌍용	체어맨HNewClassic600SBrownEditionA/T	40,500
3800	쌍용	체어맨HNewClassic600SVIPA/T	41,727
3801	쌍용	체어맨HNewClassic600S최고급형A/T	40,091
3802	쌍용	체어맨V85000Limousine	93,545
3803	쌍용	체어맨V85000LUXURYGRAYEDITION	81,000
3804	쌍용	체어맨V85000VIP	80,545



연번	제작사	기종명	기준가격
3805	쌍용	체어맨리무진	48,181
3806	쌍용	체어맨리무진A/T	48,181
3807	쌍용	카이런(2WD)EV5고급형A/T	21,164
3808	쌍용	카이런(2WD)EV5고급형M/T	18,345
3809	쌍용	카이런(2WD)EV5최고급형A/T	21,463
3810	쌍용	카이런(2WD)EV5최고급형M/T	19,290
3811	쌍용	카이런(2WD)LV5고급형A/T	22,463
3812	쌍용	카이런(2WD)LV5고급형M/T	20,290
3813	쌍용	카이런(2WD)LV5최고급형A/T	23,864
3814	쌍용	카이런(2WD)LV5최고급형M/T	21,691
3815	쌍용	카이런(2WD)LV6(5인승)A/T	22,481
3816	쌍용	카이런(2WD)LV6(7인승)A/T	23,027
3817	쌍용	카이런(2WD)LV7BROWNEDITION(5인승)	25,009
3818	쌍용	카이런(2WD)LV7BROWNEDITION(7인승)	24,918
3819	쌍용	카이런(2WD)LV7고급형A/T	23,109
3820	쌍용	카이런(2WD)LV7고급형M/T	20,790
3821	쌍용	카이런(2WD)LV7최고급형A/T	24,200
3822	쌍용	카이런(2WD)LV7최고급형M/T	21,881
3823	쌍용	카이런(4WD&AWD)LV6(5인승)	24,363
3824	쌍용	카이런(4WD&AWD)LV6(7인승)	24,909
3825	쌍용	카이런(4WD&AWD)LV6BROWNEDITION(5인승)	26,009
3826	쌍용	카이런(4WD&AWD)LV6BROWNEDITION(7인승)	26,554
3827	쌍용	카이런(4WD&AWD)LV7(7인승)	28,009
3828	쌍용	카이런(4WD)EV5고급형A/T	22,209
3829	쌍용	카이런(4WD)EV5고급형M/T	19,291
3830	쌍용	카이런(4WD)EV5최고급형A/T	22,936
3831	쌍용	카이런(4WD)EV5최고급형M/T	20,763
3832	쌍용	카이런(4WD)HYPER고급형A/T	28,790
3833	쌍용	카이런(4WD)HYPER최고급형A/T	30,136
3834	쌍용	카이런(4WD)HYPER하이테크A/T	31,663
3835	쌍용	카이런(4WD)LV5고급형A/T	23,936
3836	쌍용	카이런(4WD)LV5고급형M/T	21,764
3837	쌍용	카이런(4WD)LV5최고급형A/T	25,282
3838	쌍용	카이런(4WD)LV5최고급형M/T	23,109
3839	쌍용	카이런(4WD)LV7고급형A/T	24,673
3840	쌍용	카이런(4WD)LV7고급형M/T	22,355
3841	쌍용	카이런(4WD)LV7일반형A/T	23,963
3842	쌍용	카이런(4WD)LV7일반형M/T	21,645
3843	쌍용	카이런(4WD)LV7최고급형A/T	25,764
3844	쌍용	카이런(4WD)LV7최고급형M/T	23,445
3845	쌍용	카이런HYPER	29,545
3846	쌍용	카이런LV5A/T	21,209
3847	쌍용	카이런LV5M/T	19,218
3848	쌍용	카이런LV6	23,027
3849	쌍용	카이런LV6(5인승)	22,481
3850	쌍용	카이런LV7	27,227
3851	쌍용	칼리스타2.0DOHCSTD	20,216
3852	쌍용	칼리스타2.0골드	24,902
3853	쌍용	칼리스타2.9DLX	28,514
3854	쌍용	칼리스타2.9STD	26,822
3855	쌍용	칼리스타2.9골드	31,053
3856	쌍용	코란도C2WDCHICA/T	20,045
3857	쌍용	코란도C2WDCHICCOOLA/T	20,181
3858	쌍용	코란도C2WDCHICM/T	18,500
3859	쌍용	코란도C2WDCLASSYA/T	23,909
3860	쌍용	코란도C2WDCLASSYLUXURYA/T	25,318

연번	제작사	기종명	기준가격
3861	쌍용	코란도C2WDCLUBBYA/T	21,273
3862	쌍용	코란도C2WDCLUBBYPARKA/T	22,717
3863	쌍용	코란도CAWDCHICA/T	21,681
3864	쌍용	코란도CAWDCHICCOOLA/T	21,818
3865	쌍용	코란도CAWDCHICM/T	20,136
3866	쌍용	코란도CAWDCLASSYA/T	25,545
3867	쌍용	코란도CAWDCLASSYLUXURYA/T	26,954
3868	쌍용	코란도CAWDCLUBBYA/T	22,909
3869	쌍용	코란도CAWDCLUBBYPARKA/T	24,363
3870	쌍용	코란도CClubbyManiaA/T	23,636
3871	쌍용	코란도CClubbyManiaM/T	22,091
3872	쌍용	코란도CT230SL고급형M/T	14,381
3873	쌍용	코란도CT230SL기본형A/T	14,827
3874	쌍용	코란도CT230SL기본형M/T	13,218
3875	쌍용	코란도CT230SL최고급형A/T	16,300
3876	쌍용	코란도CT230SL최고급형M/T	14,609
3877	쌍용	코란도CT602EL고급형A/T	13,909
3878	쌍용	코란도CT602EL고급형M/T	12,473
3879	쌍용	코란도CT602EL기본형A/T	13,318
3880	쌍용	코란도CT602EL기본형M/T	11,882
3881	쌍용	코란도CT602EL최고급형A/T	14,518
3882	쌍용	코란도CT602EL최고급형M/T	13,082
3883	쌍용	코란도DLX9인승	10,223
3884	쌍용	코란도DLXRS4인승	8,530
3885	쌍용	코란도DLXRS5인승	9,426
3886	쌍용	코란도DLXRS6인승	9,553
3887	쌍용	코란도DLXR4인승	9,629
3888	쌍용	코란도DLXR5인승	10,526
3889	쌍용	코란도DLXR6인승	10,661
3890	쌍용	코란도HE-DLXRSH4인승	11,169
3891	쌍용	코란도HE-DLXRSH5인승	11,543
3892	쌍용	코란도HE-DLXRSH6인승	11,543
3893	쌍용	코란도HE-DLXRUH4인승	11,125
3894	쌍용	코란도HE-DLXRUH5인승	11,456
3895	쌍용	코란도HE-DLXRUH6인승	11,456
3896	쌍용	코란도HE-DLXPX2,6iH5인승	13,496
3897	쌍용	코란도R9인승	8,934
3898	쌍용	코란도RS4인승	8,257
3899	쌍용	코란도RS5인승	8,909
3900	쌍용	코란도RS6인승	9,264
3901	쌍용	코란도RS9인승	10,385
3902	쌍용	코란도RV4인승	9,359
3903	쌍용	코란도RV5인승	9,967
3904	쌍용	코란도RV6인승	10,364
3905	쌍용	코란도RX2,6iH4인승	13,327
3906	쌍용	코란도가솔린230SL	18,835
3907	쌍용	코란도가솔린230SR	18,835
3908	쌍용	코란도가솔린320LX	24,411
3909	쌍용	코란도디젤230SL	12,903
3910	쌍용	코란도디젤290SR	16,237
3911	쌍용	코란도디젤4R4인승	7,833
3912	쌍용	코란도디젤5R5인승	8,084
3913	쌍용	코란도디젤601	13,114
3914	쌍용	코란도디젤602ELA/T	15,873
3915	쌍용	코란도디젤602ELM/T	13,962
3916	쌍용	코란도디젤6R6인승	8,341

연번	제작사	기종명	기준가격
3917	쌍용	코란도디젤DLX4인승	8,340
3918	쌍용	코란도디젤DLX5인승	8,955
3919	쌍용	코란도디젤DLX6인승	9,359
3920	쌍용	코란도디젤STD6인승	8,144
3921	쌍용	코란도소프트탑230SR가솔린	20,021
3922	쌍용	코란도소프트탑230SR고급형A/T	21,077
3923	쌍용	코란도소프트탑230SR최고급형A/T	22,482
3924	쌍용	코란도소프트탑290SR고급형A/T	21,136
3925	쌍용	코란도소프트탑290SR고급형M/T	19,521
3926	쌍용	코란도소프트탑290SR디젤	17,421
3927	쌍용	코란도소프트탑290SR최고급형A/T	21,873
3928	쌍용	코란도소프트탑290SR최고급형M/T	20,264
3929	쌍용	코란도소프트탑TX-5(CT)고급형A/T	15,463
3930	쌍용	코란도소프트탑TX-5(CT)고급형M/T	14,027
3931	쌍용	코란도소프트탑TX-5고급형A/T	16,736
3932	쌍용	코란도소프트탑TX-5고급형M/T	15,300
3933	쌍용	코란도소프트탑TX-7최고급형A/T	18,882
3934	쌍용	코란도소프트탑TX-7최고급형M/T	17,445
3935	쌍용	코란도스탠다드디럭스RS	10,017
3936	쌍용	코란도스포츠허브CX5(2WD)ClubA/T	20,755
3937	쌍용	코란도스포츠허브CX5(2WD)EcoA/T	20,100
3938	쌍용	코란도스포츠허브CX5(2WD)EcoM/T	18,755
3939	쌍용	코란도스포츠허브CX5(2WD)PassionA/T	21,336
3940	쌍용	코란도스포츠허브CX5에코A/T	20,574
3941	쌍용	코란도스포츠허브CX5에코M/T	18,954
3942	쌍용	코란도스포츠허브CX5클럽A/T	21,024
3943	쌍용	코란도스포츠허브CX5패션A/T	21,618
3944	쌍용	코란도스포츠허브CX7(4WD)ClubA/T	22,391
3945	쌍용	코란도스포츠허브CX7(4WD)ManiaA/T	22,782
3946	쌍용	코란도스포츠허브CX7(4WD)ManiaM/T	21,436
3947	쌍용	코란도스포츠허브CX7(4WD)PassionA/T	22,973
3948	쌍용	코란도스포츠허브CX7(4WD)VisionA/T	25,209
3949	쌍용	코란도스포츠허브CX7메니아M/T	21,519
3950	쌍용	코란도스포츠허브CX7비전A/T	25,407
3951	쌍용	코란도스포츠허브CX7클럽A/T	22,554
3952	쌍용	코란도스포츠허브CX7패션A/T	23,148
3953	쌍용	코란도스포츠허브익스트림A/T	24,021
3954	쌍용	코란도투리스모9GT2WDA/T	28,373
3955	쌍용	코란도투리스모9GT4WDA/T	30,100
3956	쌍용	코란도투리스모9LT2WDA/T	24,955
3957	쌍용	코란도투리스모9LT4WDA/T	26,564
3958	쌍용	코란도투리스모9RT2WDA/T	31,245
3959	쌍용	코란도투리스모9RT4WDA/T	32,973
3960	쌍용	코란도투리스모9인승GT(2WD)	28,359
3961	쌍용	코란도투리스모9인승GT(4WD)	30,069
3962	쌍용	코란도투리스모9인승LT(2WD)	25,191
3963	쌍용	코란도투리스모9인승LT(4WD)	26,757
3964	쌍용	코란도투리스모9인승RT(2WD)	31,203
3965	쌍용	코란도투리스모9인승RT(4WD)	32,913
3966	쌍용	코란도투리스모9인승RX(2WD)	30,186
3967	쌍용	코란도투리스모9인승RX(4WD)	32,121
3968	쌍용	코란도투리스모9인승TX(2WD)	26,091
3969	쌍용	코란도투리스모9인승익스트림(2WD)	25,596
3970	쌍용	코란도투리스모9인승익스트림(4WD)	27,567
3971	쌍용	코란도투리스모Chateau4WD9인승A/T	43,064
3972	쌍용	코란도표준형9인승	9,022

연번	제작사	기종명	기준가격
3973	쌍용	코란도하드탑230SL고급형A/T	16,655
3974	쌍용	코란도하드탑230SL고급형M/T	15,045
3975	쌍용	코란도하드탑230SL기본형A/T	16,136
3976	쌍용	코란도하드탑230SL기본형M/T	14,527
3977	쌍용	코란도하드탑230SL최고급형A/T	17,045
3978	쌍용	코란도하드탑230SL최고급형M/T	15,436
3979	쌍용	코란도하드탑230SR고급형A/T	21,473
3980	쌍용	코란도하드탑230SR최고급형A/T	22,245
3981	쌍용	코란도하드탑290SL고급형A/T	18,127
3982	쌍용	코란도하드탑290SL고급형M/T	16,518
3983	쌍용	코란도하드탑290SL기본형A/T	17,681
3984	쌍용	코란도하드탑290SL기본형M/T	15,990
3985	쌍용	코란도하드탑290SL최고급형A/T	18,518
3986	쌍용	코란도하드탑290SL최고급형M/T	16,909
3987	쌍용	코란도하드탑290SR고급형A/T	19,918
3988	쌍용	코란도하드탑290SR고급형M/T	18,309
3989	쌍용	코란도하드탑290SR최고급형A/T	20,655
3990	쌍용	코란도하드탑290SR최고급형M/T	19,045
3991	쌍용	코란도하드탑320LX최고급형A/T	26,891
3992	쌍용	코란도하드탑CT230SL고급형A/T	16,072
3993	쌍용	코란도하드탑CT230SL고급형M/T	14,381
3994	쌍용	코란도하드탑CT230SL기본형A/T	14,827
3995	쌍용	코란도하드탑CT230SL기본형M/T	13,218
3996	쌍용	코란도하드탑CT230SL최고급형A/T	16,300
3997	쌍용	코란도하드탑CT230SL최고급형M/T	14,609
3998	쌍용	코란도하드탑TX-5(CT)고급형A/T	16,336
3999	쌍용	코란도하드탑TX-5(CT)고급형M/T	14,763
4000	쌍용	코란도하드탑TX-5(CT)최고급형A/T	17,081
4001	쌍용	코란도하드탑TX-5(CT)최고급형M/T	15,509
4002	쌍용	코란도하드탑TX-5고급형A/T	16,736
4003	쌍용	코란도하드탑TX-5고급형M/T	15,300
4004	쌍용	코란도하드탑TX-5최고급형A/T	17,709
4005	쌍용	코란도하드탑TX-5최고급형M/T	16,273
4006	쌍용	코란도하드탑TX-7최고급형A/T	18,882
4007	쌍용	코란도하드탑TX-7최고급형M/T	17,455
4008	쌍용	티볼리LX고급형A/T	19,755
4009	쌍용	티볼리LX최고급형A/T	20,745
4010	쌍용	티볼리TXA/T	16,318
4011	쌍용	티볼리TXM/T	14,864
4012	쌍용	티볼리VXA/T	18,091
4013	쌍용	티볼리디젤LXA/T	21,045
4014	쌍용	티볼리디젤TXA/T	18,591
4015	쌍용	티볼리디젤VXA/T	20,196
4016	쌍용	휘미리	11,803
4017	쌍용	휘미리DLX	9,827
4018	쌍용	휘미리DLXRS	10,474
4019	쌍용	휘미리DLXRV	11,574
4020	쌍용	휘미리DLXRX2.6i	13,562
4021	쌍용	휘미리HI-DLXJAN	8,418
4022	쌍용	휘미리HI-DLXRSH	11,279
4023	쌍용	휘미리HI-DLXRUH	12,295
4024	쌍용	휘미리HI-DLXRUH4인승	11,125
4025	쌍용	휘미리HI-DLXRX2.6iHA/T	15,289
4026	쌍용	휘미리HI-DLXRX2.6iHM/T	13,987
4027	쌍용	휘미리R5인승	9,222
4028	쌍용	휘미리RS5인승	10,112

연번	제작사	기종명	기준가격
4029	쌍용	웨이리RV5인승	11,212
4030	쌍용	웨이리RX2.6i5인승	13,198
4031	쌍용	웨이리디럭스RS	10,017
4032	쌍용	웨이리디젤5인승	10,219
4033	쌍용	웨이리스탠다드R	7,809
4034	쌍용	웨이리표준형5인승	8,377
4035	아시아	록스타AM102DLXH/탑	5,938
4036	아시아	록스타AM102DLXS/탑	6,584
4037	아시아	록스타AM102G.TH/탑	6,677
4038	아시아	록스타AM102G.TS/탑	7,377
4039	아시아	록스타AM102STDH/탑	6,457
4040	아시아	록스타AM102STDS/탑	6,290
4041	아시아	록스타AM104DLXH/탑	7,959
4042	아시아	록스타AM104DLXS/탑	7,647
4043	아시아	록스타AM104GTH/탑	7,466
4044	아시아	록스타AM104GTS/탑	7,178
4045	아시아	록스타AM104STDH/탑	7,867
4046	아시아	록스타AM104STDS/탑	7,554
4047	아시아	록스타AM104TXH/탑	6,632
4048	아시아	록스타AM104TXS/탑	6,346
4049	아시아	록스타R22.0E/GG.TH/탑	9,006
4050	아시아	록스타R22.0E/GG.TS/탑	8,663
4051	아시아	록스타R22.0E/GT.XH/탑	7,850
4052	아시아	록스타R22.2E/GG.TH/탑	9,429
4053	아시아	록스타R22.2E/GG.TS/탑	9,067
4054	아시아	록스타R22.2E/GT.XH/탑	8,377
4055	아시아	록스타R22.2E/GT.XS/탑	8,015
4056	아시아	록스타R2A341H/T큐리오	8,691
4057	아시아	록스타R2A342S/T큐리오	8,312
4058	아시아	록스타R2A345S/T	9,043
4059	아시아	록스타R2A347S/T	7,994
4060	아시아	록스타R2A348H/T	8,357
4061	아시아	록스타R2패키지H/T	9,329
4062	한국지엠	뉴다마스코치5인승LibigM/T	8,173
4063	한국지엠	뉴다마스코치5인승SuperM/T	8,455
4064	한국지엠	다마스SUPERM/T	8,281
4065	한국지엠	다마스밴2인승판넬DLXM/T	7,845
4066	한국지엠	다마스코치5인승LibigM/T	7,900
4067	한국지엠	다마스코치7인승DLXM/T	8,090
4068	한국지엠	다마스판넬밴SUPERM/T	8,072
4069	한국지엠	말리부2.0LPGi렌터카LSA/T	17,164
4070	한국지엠	말리부2.0LPGi렌터카LSD디럭스팩A/T	17,964
4071	한국지엠	말리부2.0디젤LS스타일패키지A/T	24,573
4072	한국지엠	말리부2.0디젤LT디럭스팩A/T	26,545
4073	한국지엠	말리부LPGi2.0LTA/T	22,636
4074	한국지엠	말리부LPGi2.0LTZA/T	25,545
4075	한국지엠	말리부LPGi2.0LTZ디럭스(블랙휠)A/T	26,509
4076	한국지엠	말리부LPGi2.0LT디럭스A/T	23,573
4077	한국지엠	쉐보레더넥스트스파크1.0가솔린LSC-TECHA/T	10,791
4078	한국지엠	쉐보레더넥스트스파크1.0가솔린LSM/T	9,418
4079	한국지엠	쉐보레더넥스트스파크1.0가솔린LTC-TECHA/T	11,691
4080	한국지엠	쉐보레더넥스트스파크1.0가솔린LTM/T	10,309
4081	한국지엠	쉐보레더넥스트스파크1.0가솔린LTPlusC-TECHA/T	12,348
4082	한국지엠	쉐보레더넥스트스파크1.0가솔린LTPlusM/T	10,964
4083	한국지엠	쉐보레더넥스트스파크1.0가솔린LTZC-TECHA/T	13,239
4084	한국지엠	쉐보레더넥스트스파크1.0가솔린LTZM/T	11,736

연번	제작사	기종명	기준가격
4085	한국지엠	쉐보레더넥스트스파크1.0가솔린승용밴C-TECHA/T	10,602
4086	한국지엠	쉐보레더넥스트스파크1.0가솔린승용밴M/T	9,227
4087	한국지엠	쉐보레더넥스트스파크ECOLSC-TECHA/T	11,043
4088	한국지엠	쉐보레더넥스트스파크ECOLTZC-TECHA/T	13,491
4089	한국지엠	쉐보레말리부2.0LPGiLS(렌터카)A/T	17,373
4090	한국지엠	쉐보레말리부2.0LPGiLS(장애인용)A/T	17,199
4091	한국지엠	쉐보레말리부2.0LPGiLS디럭스팩(렌터카)A/T	18,173
4092	한국지엠	쉐보레말리부2.0LPGiLS디럭스팩(장애인용)A/T	17,991
4093	한국지엠	쉐보레말리부2.0LPGiLT(장애인용)A/T	22,864
4094	한국지엠	쉐보레말리부2.0LPGiLTZ(장애인용)A/T	25,682
4095	한국지엠	쉐보레말리부2.0LPGiLTZ디럭스팩블랙힐(장애인용)A/T	26,627
4096	한국지엠	쉐보레말리부2.0LPGiLT디럭스팩(장애인용)A/T	23,727
4097	한국지엠	쉐보레말리부2.0LSA/T	19,863
4098	한국지엠	쉐보레말리부2.0LS디럭스A/T	22,082
4099	한국지엠	쉐보레말리부2.0LTA/T	23,309
4100	한국지엠	쉐보레말리부2.0LTZA/T	26,818
4101	한국지엠	쉐보레말리부2.0LTZ디럭스(알로이힐)A/T	26,845
4102	한국지엠	쉐보레말리부2.0LTZ디럭스팩(블랙힐)A/T	28,082
4103	한국지엠	쉐보레말리부2.0LT디럭스A/T	24,309
4104	한국지엠	쉐보레말리부2.0가솔린LSD디럭스팩A/T	22,355
4105	한국지엠	쉐보레말리부2.0가솔린LTA/T	23,591
4106	한국지엠	쉐보레말리부2.0가솔린LTZ(블랙힐)A/T	27,486
4107	한국지엠	쉐보레말리부2.0가솔린LTZA/T	26,064
4108	한국지엠	쉐보레말리부2.0가솔린LTD디럭스팩(블랙힐)A/T	27,297
4109	한국지엠	쉐보레말리부2.0가솔린LTD디럭스팩A/T	24,500
4110	한국지엠	쉐보레말리부2.0디젤LSD디럭스팩A/T	24,570
4111	한국지엠	쉐보레말리부2.0디젤LTD디럭스팩A/T	26,505
4112	한국지엠	쉐보레말리부2.0디젤LTD프리미엄팩A/T	26,874
4113	한국지엠	쉐보레말리부2.4LTZA/T	28,400
4114	한국지엠	쉐보레스파크1.0LPGiLA/T	10,509
4115	한국지엠	쉐보레스파크1.0LPGiLM/T	9,327
4116	한국지엠	쉐보레스파크1.0LPGiLSSTARA/T	12,177
4117	한국지엠	쉐보레스파크1.0LPGiLSSTARM/T	11,007
4118	한국지엠	쉐보레스파크1.0LPGiLTA/T	12,882
4119	한국지엠	쉐보레스파크1.0LPGiLTM/T	11,700
4120	한국지엠	쉐보레스파크EVA/T	36,273
4121	한국지엠	쉐보레스파크LM/T	8,964
4122	한국지엠	쉐보레스파크LPGLA/T	10,482
4123	한국지엠	쉐보레스파크LPGLM/T	9,300
4124	한국지엠	쉐보레스파크LPGLSA/T	11,391
4125	한국지엠	쉐보레스파크LPGLSM/T	10,209
4126	한국지엠	쉐보레스파크LPGLS스타A/T	12,191
4127	한국지엠	쉐보레스파크LPGLS스타M/T	11,009
4128	한국지엠	쉐보레스파크LPGLT스타A/T	12,036
4129	한국지엠	쉐보레스파크LPGLT스타M/T	10,854
4130	한국지엠	쉐보레스파크LPGLT스페셜에디션A/T	12,345
4131	한국지엠	쉐보레스파크LPGLT스페셜에디션M/T	11,163
4132	한국지엠	쉐보레스파크LSM/T	10,458
4133	한국지엠	쉐보레스파크LS플러스M/T	10,989
4134	한국지엠	쉐보레스파크LTM/T	11,682
4135	한국지엠	쉐보레스파크SLSA/T	11,529
4136	한국지엠	쉐보레스파크SLTA/T	12,691
4137	한국지엠	쉐보레스파크가솔린LA/T	9,436
4138	한국지엠	쉐보레스파크가솔린LM/T	8,255
4139	한국지엠	쉐보레스파크가솔린LSA/T	10,782
4140	한국지엠	쉐보레스파크가솔린LSM/T	9,600

연번	제작사	기 종 명	기준가격
4141	한국지엠	쉐보레스파크가솔린LS스타A/T	11,209
4142	한국지엠	쉐보레스파크가솔린LS스타M/T	9,982
4143	한국지엠	쉐보레스파크가솔린LTA/T	11,809
4144	한국지엠	쉐보레스파크가솔린LTM/T	10,627
4145	한국지엠	쉐보레스파크가솔린LS페셜에디션A/T	11,436
4146	한국지엠	쉐보레스파크가솔린LS페셜에디션M/T	10,254
4147	한국지엠	쉐보레스파크가솔린스트라이프A/T	11,973
4148	한국지엠	쉐보레스파크가솔린스트라이프M/T	10,745
4149	한국지엠	쉐보레스파크가솔린승용밴A/T	9,082
4150	한국지엠	쉐보레스파크가솔린승용밴M/T	7,900
4151	한국지엠	쉐보레스파크가솔린타투A/T	12,073
4152	한국지엠	쉐보레스파크가솔린타투M/T	10,845
4153	한국지엠	쉐보레스파크스페셜에디션씨티런A/T	12,105
4154	한국지엠	쉐보레스파크스페셜에디션씨티런M/T	10,935
4155	한국지엠	쉐보레스파크스페셜에디션타투A/T	12,141
4156	한국지엠	쉐보레스파크스페셜에디션타투M/T	10,971
4157	한국지엠	쉐보레스파크승용밴M/T	8,568
4158	한국지엠	쉐보레아베오1.4터보LS고급형A/T	15,012
4159	한국지엠	쉐보레아베오1.4터보LS고급형M/T	13,680
4160	한국지엠	쉐보레아베오1.4터보LT최고급형A/T	15,894
4161	한국지엠	쉐보레아베오1.4터보L스타A/T	13,905
4162	한국지엠	쉐보레아베오1.4터보L스타M/T	12,573
4163	한국지엠	쉐보레아베오1.4터보스타일에디션A/T	16,254
4164	한국지엠	쉐보레아베오4도어세단LStarA/T	13,136
4165	한국지엠	쉐보레아베오4도어세단LStarM/T	11,773
4166	한국지엠	쉐보레아베오4도어세단LS고급형A/T	14,082
4167	한국지엠	쉐보레아베오4도어세단LS고급형M/T	12,718
4168	한국지엠	쉐보레아베오4도어세단LS일반형A/T	12,618
4169	한국지엠	쉐보레아베오4도어세단LS일반형M/T	11,254
4170	한국지엠	쉐보레아베오4도어세단LS최고급형A/T	14,582
4171	한국지엠	쉐보레아베오4도어세단LS최고급형M/T	13,218
4172	한국지엠	쉐보레아베오4도어세단LT최고급형A/T	14,782
4173	한국지엠	쉐보레아베오4도어세단LT최고급형M/T	12,645
4174	한국지엠	쉐보레아베오4도어세단일반형A/T	11,445
4175	한국지엠	쉐보레아베오4도어세단일반형M/T	10,081
4176	한국지엠	쉐보레아베오5도어해치백LSFUNA/T	14,673
4177	한국지엠	쉐보레아베오5도어해치백LSFUNM/T	13,309
4178	한국지엠	쉐보레아베오5도어해치백LStarA/T	12,900
4179	한국지엠	쉐보레아베오5도어해치백LStarM/T	11,536
4180	한국지엠	쉐보레아베오5도어해치백LS고급형A/T	13,945
4181	한국지엠	쉐보레아베오5도어해치백LS고급형M/T	12,582
4182	한국지엠	쉐보레아베오5도어해치백LS스탠다드A/T	13,927
4183	한국지엠	쉐보레아베오5도어해치백LS스탠다드M/T	12,564
4184	한국지엠	쉐보레아베오5도어해치백LS일반형A/T	12,781
4185	한국지엠	쉐보레아베오5도어해치백LS일반형M/T	11,418
4186	한국지엠	쉐보레아베오5도어해치백LS최고급형A/T	14,582
4187	한국지엠	쉐보레아베오5도어해치백LS최고급형M/T	13,218
4188	한국지엠	쉐보레아베오5도어해치백LT최고급형A/T	15,000
4189	한국지엠	쉐보레아베오5도어해치백LT최고급형M/T	12,809
4190	한국지엠	쉐보레아베오5도어해치백일반형A/T	11,636
4191	한국지엠	쉐보레아베오5도어해치백일반형M/T	10,272
4192	한국지엠	쉐보레아베오스포츠A/T	16,902
4193	한국지엠	쉐보레아베오해치백1.4터보LS스탠다드A/T	14,778
4194	한국지엠	쉐보레아베오해치백1.4터보LS스탠다드M/T	13,446
4195	한국지엠	쉐보레아베오해치백1.4터보LT최고급형A/T	15,894
4196	한국지엠	쉐보레아베오해치백1.4터보RSA/T	17,658

연번	제작사	기종명	기준가격
4197	한국지엠	쉐보레알페온2.4CL240프리미엄A/T	27,594
4198	한국지엠	쉐보레알페온2.4EL240디럭스A/T	28,674
4199	한국지엠	쉐보레알페온2.4EL240프리미엄A/T	30,843
4200	한국지엠	쉐보레알페온3.0CL300디럭스A/T	31,644
4201	한국지엠	쉐보레알페온3.0CL300프리미엄A/T	32,652
4202	한국지엠	쉐보레알페온3.0EL300슈프림A/T	33,867
4203	한국지엠	쉐보레알페온3.0EL300슈프림블랙A/T	33,525
4204	한국지엠	쉐보레알페온eAssistEL240H프리미엄A/T	35,523
4205	한국지엠	쉐보레올란도1.6디젤LS고급형A/T	21,300
4206	한국지엠	쉐보레올란도1.6디젤LTZ세이프티A/T	26,345
4207	한국지엠	쉐보레올란도1.6디젤LT프리미엄A/T	26,027
4208	한국지엠	쉐보레올란도1.6디젤LT세이프티A/T	25,364
4209	한국지엠	쉐보레올란도1.6디젤LT컨비니언스A/T	24,091
4210	한국지엠	쉐보레올란도1.6디젤LT프리미엄A/T	23,045
4211	한국지엠	쉐보레올란도1.6디젤다이나믹A/T	24,882
4212	한국지엠	쉐보레올란도2.0LPGiLS고급형A/T	19,091
4213	한국지엠	쉐보레올란도2.0LPGiLS일반형A/T	17,190
4214	한국지엠	쉐보레올란도2.0LPGiLTZ세이프티A/T	24,100
4215	한국지엠	쉐보레올란도2.0LPGiLT프리미엄A/T	23,782
4216	한국지엠	쉐보레올란도2.0LPGiLT세이프티A/T	23,209
4217	한국지엠	쉐보레올란도2.0LPGiLT컨비니언스A/T	21,936
4218	한국지엠	쉐보레올란도2.0LPGiLT컨비니언스팩A/T	21,456
4219	한국지엠	쉐보레올란도2.0LPGiLT프리미엄A/T	20,891
4220	한국지엠	쉐보레올란도2.0LPGi다이나믹A/T	22,727
4221	한국지엠	쉐보레올란도2.0디젤LS고급형A/T	20,655
4222	한국지엠	쉐보레올란도2.0디젤LTZ세이프티A/T	25,605
4223	한국지엠	쉐보레올란도2.0디젤LT프리미엄A/T	25,290
4224	한국지엠	쉐보레올란도2.0디젤LT세이프티A/T	24,615
4225	한국지엠	쉐보레올란도2.0디젤LT컨비니언스팩A/T	23,445
4226	한국지엠	쉐보레올란도2.0디젤LT프리미엄A/T	22,635
4227	한국지엠	쉐보레올란도2.0디젤스페셜컬러에디션A/T	24,000
4228	한국지엠	쉐보레올란도2.0디젤캠퍼패키지A/T	25,875
4229	한국지엠	쉐보레올란도2.0디젤플레티넘패키지A/T	24,345
4230	한국지엠	쉐보레올란도LPGi스페셜컬러에디션A/T	22,032
4231	한국지엠	쉐보레올란도택시	15,790
4232	한국지엠	쉐보레올란도택시/렌터카LS(5인승)A/T	17,345
4233	한국지엠	쉐보레올란도택시/렌터카디럭스팩A/T	17,709
4234	한국지엠	쉐보레올란도택시LS(5인승)A/T	17,091
4235	한국지엠	쉐보레임팔라2.5L가솔린LTA/T	30,267
4236	한국지엠	쉐보레임팔라2.5L가솔린LTZA/T	34,173
4237	한국지엠	쉐보레임팔라3.6L가솔린LTZA/T	37,224
4238	한국지엠	쉐보레카마로가솔린3.6CAMAROA/T	38,511
4239	한국지엠	쉐보레캡티바2.0디젤2WDDYNAMICREDA/T	27,355
4240	한국지엠	쉐보레캡티바2.0디젤2WDLSA/T	24,219
4241	한국지엠	쉐보레캡티바2.0디젤2WDLSPREMIUMA/T	25,182
4242	한국지엠	쉐보레캡티바2.0디젤2WDLS프리미엄A/T	24,930
4243	한국지엠	쉐보레캡티바2.0디젤2WDLTA/T	26,280
4244	한국지엠	쉐보레캡티바2.0디젤2WDLTPREMIUMA/T	27,837
4245	한국지엠	쉐보레캡티바2.0디젤2WDLT프리미엄A/T	27,621
4246	한국지엠	쉐보레캡티바2.0디젤2WD어드벤처A/T	26,892
4247	한국지엠	쉐보레캡티바2.2디젤4WD(5인승)LTA/T	27,711
4248	한국지엠	쉐보레캡티바2.2디젤4WD(5인승)LTZA/T	30,087
4249	한국지엠	쉐보레캡티바2.2디젤4WD(5인승)LT프리미엄A/T	29,097
4250	한국지엠	쉐보레캡티바2.2디젤4WD(5인승)어드벤처A/T	28,323
4251	한국지엠	쉐보레캡티바2.2디젤4WDDYNAMICREDA/T	30,145
4252	한국지엠	쉐보레캡티바2.2디젤4WDLTA/T	28,611



연번	제작사	기종명	기준가격
4253	한국지엠	쉐보레캡티바2.2디젤4WDLTPREMIUMA/T	31,005
4254	한국지엠	쉐보레캡티바2.2디젤4WDLTZA/T	30,987
4255	한국지엠	쉐보레캡티바2.2디젤4WDLT프리미엄A/T	31,563
4256	한국지엠	쉐보레캡티바2.2디젤4WDLT프리미엄A/T	29,997
4257	한국지엠	쉐보레캡티바2.2디젤4WD어드벤처A/T	29,223
4258	한국지엠	쉐보레캡티바5인승2WDLSTM/T	22,727
4259	한국지엠	쉐보레캡티바5인승4WDLTA/T	29,500
4260	한국지엠	쉐보레캡티바5인승LSA/T	24,445
4261	한국지엠	쉐보레캡티바5인승LTA/T	26,254
4262	한국지엠	쉐보레캡티바5인승LTZA/T	32,100
4263	한국지엠	쉐보레캡티바5인승가솔린A/T	23,709
4264	한국지엠	쉐보레캡티바7인승2WDLSTM/T	23,209
4265	한국지엠	쉐보레캡티바7인승4WDLTA/T	29,981
4266	한국지엠	쉐보레캡티바7인승LSA/T	24,927
4267	한국지엠	쉐보레캡티바7인승LTA/T	26,736
4268	한국지엠	쉐보레캡티바7인승LTZA/T	32,581
4269	한국지엠	쉐보레캡티바7인승가솔린A/T	24,190
4270	한국지엠	쉐보레크루즈1.4가솔린터보LTZA/T	19,900
4271	한국지엠	쉐보레크루즈1.4가솔린터보LT디럭스팩A/T	18,764
4272	한국지엠	쉐보레크루즈1.8가솔린LSA/T	15,462
4273	한국지엠	쉐보레크루즈1.8가솔린LTA/T	16,398
4274	한국지엠	쉐보레크루즈1.8가솔린LTZA/T	18,955
4275	한국지엠	쉐보레크루즈1.8가솔린LT디럭스팩A/T	17,244
4276	한국지엠	쉐보레크루즈2.0디젤LTZA/T	20,511
4277	한국지엠	쉐보레크루즈2.0디젤LT디럭스팩A/T	19,674
4278	한국지엠	쉐보레크루즈5(해치백)가솔린1.8LT+A/T	17,000
4279	한국지엠	쉐보레크루즈5(해치백)가솔린1.8LTA/T	16,109
4280	한국지엠	쉐보레크루즈5(해치백)가솔린1.8LTZ+(ThePerfectBlack)A/T	18,591
4281	한국지엠	쉐보레크루즈5(해치백)가솔린1.8LTZ+A/T	18,591
4282	한국지엠	쉐보레크루즈5(해치백)가솔린1.8LTZA/T	16,018
4283	한국지엠	쉐보레크루즈5(해치백)디젤2.0LTZ+(ThePerfectBlack)A/T	21,209
4284	한국지엠	쉐보레크루즈5(해치백)디젤2.0LTZ+A/T	21,209
4285	한국지엠	쉐보레크루즈5(해치백)디젤2.0LTZA/T	18,636
4286	한국지엠	쉐보레크루즈51.4가솔린터보LTZA/T	19,431
4287	한국지엠	쉐보레크루즈51.8가솔린LTZA/T	18,423
4288	한국지엠	쉐보레크루즈52.0디젤LTZA/T	20,601
4289	한국지엠	쉐보레크루즈5가솔린1.8LT+LEATHERPACKAGEA/T	17,164
4290	한국지엠	쉐보레크루즈가솔린1.6A/T	14,872
4291	한국지엠	쉐보레크루즈가솔린1.6LT+A/T	15,936
4292	한국지엠	쉐보레크루즈가솔린1.6LTM/T	13,372
4293	한국지엠	쉐보레크루즈가솔린1.6LTZ+A/T	17,290
4294	한국지엠	쉐보레크루즈가솔린1.6LTZA/T	15,490
4295	한국지엠	쉐보레크루즈가솔린1.8LS+A/T	15,664
4296	한국지엠	쉐보레크루즈가솔린1.8LT+A/T	16,582
4297	한국지엠	쉐보레크루즈가솔린1.8LT+LEATHERPACKAGEA/T	17,309
4298	한국지엠	쉐보레크루즈가솔린1.8LTA/T	15,900
4299	한국지엠	쉐보레크루즈가솔린1.8LTZ+(ThePerfectBlack)A/T	18,627
4300	한국지엠	쉐보레크루즈가솔린1.8LTZ+A/T	18,364
4301	한국지엠	쉐보레크루즈가솔린1.8LTZA/T	15,881
4302	한국지엠	쉐보레크루즈디젤2.0LTZ+M/T	20,637
4303	한국지엠	쉐보레크루즈디젤2.0THEPERFECTBLACKLTZ+A/T	20,835
4304	한국지엠	쉐보레크루즈디젤2LTZ+A/T	20,982
4305	한국지엠	쉐보레크루즈디젤2LTZA/T	18,500
4306	한국지엠	쉐보레크루즈디젤2LTZM/T	18,363
4307	한국지엠	쉐보레트랙스1.4가솔린터보LSA/T	17,280
4308	한국지엠	쉐보레트랙스1.4가솔린터보LS디럭스A/T	18,318

연번	제작사	기종명	기준가격
4309	한국지엠	쉐보레트랙스1.4가솔린터보LSD리럭스팩A/T	17,946
4310	한국지엠	쉐보레트랙스1.4가솔린터보LTA/T	18,603
4311	한국지엠	쉐보레트랙스1.4가솔린터보LTZA/T	20,367
4312	한국지엠	쉐보레트랙스1.4가솔린터보LT디럭스A/T	19,909
4313	한국지엠	쉐보레트랙스1.4가솔린터보LT레더패키지A/T	19,323
4314	한국지엠	쉐보레트랙스1.4가솔린터보프리미엄A/T	20,502
4315	한국지엠	쉐보레트랙스1.6디젤LSA/T	19,955
4316	한국지엠	쉐보레트랙스1.6디젤LSD리럭스팩A/T	20,636
4317	한국지엠	쉐보레트랙스1.6디젤LTA/T	21,409
4318	한국지엠	쉐보레트랙스1.6디젤LTZA/T	22,682
4319	한국지엠	쉐보레트랙스1.6디젤LT레더패키지A/T	22,145
4320	한국지엠	쉐보레트랙스1.6디젤프리미엄A/T	22,818
4321	한국지엠	스파크EVA/T	36,273
4322	한국지엠	스파크LPGiLS+A/T	12,391
4323	한국지엠	스파크LPGiLS+M/T	11,209
4324	한국지엠	스파크LPGi승용밴A/T	10,155
4325	한국지엠	스파크LPGi승용밴M/T	8,973
4326	한국지엠	스파크S가솔린LS+A/T	11,955
4327	한국지엠	스파크가솔린LS+A/T	11,318
4328	한국지엠	스파크가솔린LS+M/T	10,136
4329	한국지엠	스파크가솔린비트스페셜에디션A/T	12,264
4330	한국지엠	스파크가솔린비트스페셜에디션M/T	11,082
4331	한국지엠	스파크가솔린팝스페셜에디션A/T	12,264
4332	한국지엠	스파크가솔린팝스페셜에디션M/T	11,082
4333	한국지엠	아베오1.4Turbo스포츠헤우A/T	17,718
4334	한국지엠	아베오1.6LTA/T	15,509
4335	한국지엠	알페온2.4CL240프리미엄A/T	28,350
4336	한국지엠	알페온2.4EL240디럭스A/T	29,565
4337	한국지엠	알페온CL240DELUXEA/T	27,218
4338	한국지엠	알페온CL240PREMIUMA/T	28,545
4339	한국지엠	알페온CL300DELUXEA/T	32,564
4340	한국지엠	알페온CL300PREMIUMA/T	33,945
4341	한국지엠	알페온EASSISTEL240디럭스A/T	33,453
4342	한국지엠	알페온eAssistEL240프리미엄A/T	35,655
4343	한국지엠	알페온EL240DELUXEA/T	29,791
4344	한국지엠	알페온EL240HeAssist디럭스A/T	33,518
4345	한국지엠	알페온EL240HeAssist프리미엄A/T	35,482
4346	한국지엠	알페온EL240PREMIUMA/T	31,664
4347	한국지엠	알페온EL300SUPREMEA/T	35,791
4348	한국지엠	알페온EL300슈프리블랙A/T	34,700
4349	한국지엠	알페온SPECIALA/T	37,154
4350	한국지엠	올란도LPGiLT세이프티A/T	22,400
4351	한국지엠	올란도LPGi캠퍼패키지스페셜패키지A/T	23,618
4352	한국지엠	올란도디젤LT세이프티A/T	24,427
4353	한국지엠	올란도디젤캠퍼패키지스페셜패키지A/T	25,709
4354	한국지엠	올란도택시센터카디럭스팩A/T	17,455
4355	한국지엠	카마로3.6스페셜패키지A/T	42,455
4356	한국지엠	캠티바2.2디젤4WDLTSmartA/T	29,127
4357	한국지엠	캠티바디젤2.02WDL7인승A/T	23,800
4358	한국지엠	캠티바디젤2.02WDL7인승A/T	25,782
4359	한국지엠	캠티바디젤2.24WDLT5인승A/T	29,073
4360	한국지엠	캠티바디젤2.24WDLT7인승A/T	29,545
4361	한국지엠	캠티바디젤2.24WDLTZ5인승A/T	31,618
4362	한국지엠	캠티바디젤2.24WDLTZ7인승A/T	32,091
4363	한국지엠	크루즈1.4터보CRUZELTZ+스타일패키지A/T	19,545
4364	한국지엠	크루즈1.4터보LT+LeatherPackageA/T	18,173

연번	제작사	기종명	기준가격
4365	한국지엠	크루즈1.4터보LTZ+LeatherPackageA/T	19,227
4366	한국지엠	크루즈1.8가솔린LT+RSA/T	17,855
4367	한국지엠	크루즈1.8가솔린LTZ+스페셜패키지A/T	18,682
4368	한국지엠	크루즈2.0디젤LT+스페셜패키지A/T	19,927
4369	한국지엠	크루즈51.4터보CRUZE5LTZ+스타일패키지A/T	19,773
4370	한국지엠	크루즈51.4터보LT+LeatherPackageA/T	18,027
4371	한국지엠	크루즈51.4터보LTZ+A/T	19,455
4372	현대	2010뉴클릭1.4DOHCwA/T양발장애	10,672
4373	현대	2010뉴클릭1.4DOHCwA/T오른발장애	10,563
4374	현대	2010뉴클릭1.4DOHCwA/T오른손장애	10,509
4375	현대	2010뉴클릭1.4DOHCwA/T왼발장애	10,472
4376	현대	2010뉴클릭1.4DOHCwA/T왼손오른발장애	10,600
4377	현대	2010뉴클릭1.4DOHCwA/T왼손왼발장애	10,509
4378	현대	5G그랜저(신형)렌터카HG300ExecutiveA/T	26,045
4379	현대	5G그랜저(신형)렌터카HG300PrimeA/T	23,545
4380	현대	5G그랜저(신형)자가용HG240LUXURYA/T	27,709
4381	현대	5G그랜저(신형)자가용HG300NOBLEA/T	32,636
4382	현대	5G그랜저(신형)자가용HG300PRIMEA/T	30,464
4383	현대	5G그랜저(신형)자가용HG300ROYALA/T	34,682
4384	현대	5G그랜저(신형)자가용HG330CELEBRITYA/T	39,572
4385	현대	5G그랜저(신형)장애인용HG300양발장애A/T	28,400
4386	현대	5G그랜저(신형)장애인용HG300오른발장애A/T	27,800
4387	현대	5G그랜저(신형)장애인용HG300오른손오른발장애A/T	27,900
4388	현대	5G그랜저(신형)장애인용HG300오른손장애A/T	27,800
4389	현대	5G그랜저(신형)장애인용HG300왼발장애A/T	27,700
4390	현대	5G그랜저(신형)장애인용HG300왼손오른발장애A/T	27,900
4391	현대	5G그랜저(신형)장애인용HG300왼손왼발장애A/T	27,800
4392	현대	5G그랜저(신형)택시HG300개인형A/T	21,318
4393	현대	5G그랜저(신형)택시HG300모범형A/T	23,909
4394	현대	5G그랜저(신형)택시HG300모범형VIP패키지A/T	24,709
4395	현대	i301.6VGT디럭스	14,682
4396	현대	i301.6VGT디럭스A/T	15,864
4397	현대	i301.6VGT디럭스M/T	14,682
4398	현대	i301.6VGT럭셔리	15,318
4399	현대	i301.6VGT럭셔리A/T	16,500
4400	현대	i301.6VGT럭셔리M/T	15,318
4401	현대	i301.6VGT트렌디	14,000
4402	현대	i301.6VGT트렌디아/T	15,182
4403	현대	i301.6VGT트렌디M/T	14,000
4404	현대	i301.6VGT프리미어	18,027
4405	현대	i301.6VGT프리미어A/T	18,027
4406	현대	i301.6VGTBROWNSPECIAL	18,850
4407	현대	i301.6VGT디럭스	12,318
4408	현대	i301.6VGT디럭스A/T	13,500
4409	현대	i301.6VGT디럭스M/T	12,318
4410	현대	i301.6VGT럭셔리	12,955
4411	현대	i301.6VGT럭셔리A/T	14,136
4412	현대	i301.6VGT럭셔리M/T	12,955
4413	현대	i301.6VGT익스트림	16,864
4414	현대	i301.6VGT익스트림A/T	16,864
4415	현대	i301.6VGT트렌디	11,636
4416	현대	i301.6VGT트렌디아/T	12,818
4417	현대	i301.6VGT트렌디M/T	11,636
4418	현대	i301.6VGT프리미어	15,318
4419	현대	i301.6VGT프리미어A/T	15,318
4420	현대	i302.0VGT럭셔리	15,345

연번	제작사	기종명	기준가격
4421	현대	i302.0WTL 럭셔리,1975	15,345
4422	현대	i302.0WTL 럭셔리A/T	16,273
4423	현대	i302.0WTL 럭셔리M/T	15,345
4424	현대	i302.0WTL 익스트림	18,236
4425	현대	i302.0WTL 익스트림,1975	18,236
4426	현대	i302.0WTL 익스트림A/T	18,236
4427	현대	i302.0WTL 프리미어	16,081
4428	현대	i302.0WTL 프리미어,1975	15,881
4429	현대	i302.0WTL 프리미어A/T	16,081
4430	현대	i30cw가솔린1.6WTDeluxeA/T	15,309
4431	현대	i30cw가솔린1.6WTDeluxeM/T	14,045
4432	현대	i30cw가솔린1.6WTLuxuryA/T	16,172
4433	현대	i30cw가솔린1.6WTLUXURYM/T	14,200
4434	현대	i30cw가솔린1.6WTPREMIER	17,536
4435	현대	i30cw가솔린1.6WTPremierA/T	17,536
4436	현대	i30cw가솔린1.6WTTrendyA/T	14,555
4437	현대	i30cw가솔린1.6WTTRENDYM/T	13,018
4438	현대	i30cw가솔린2.0VTEXTREME	18,881
4439	현대	i30cw가솔린2.0WTPREMIER	18,009
4440	현대	i30cw가솔린2.0WTPremierA/T	18,282
4441	현대	i30cw디젤(유로5)1.6VGTLuxuryM/T	18,482
4442	현대	i30cw디젤1.6VGTLUXURY	18,027
4443	현대	i30cw디젤1.6VGTPREMIER	19,300
4444	현대	i30가솔린1.6GDiPyla/T	17,227
4445	현대	i30가솔린1.6GDiPylTuiXBLACKLIGHTA/T	19,364
4446	현대	i30가솔린1.6GDiPylTuiXCrayona/T	17,409
4447	현대	i30가솔린1.6GDiYOUNIQUEA/T	16,545
4448	현대	i30가솔린1.6WTBrownSpecialA/T	17,409
4449	현대	i30가솔린1.6WTDeluxe	13,400
4450	현대	i30가솔린1.6WTDeluxeA/T	14,664
4451	현대	i30가솔린1.6WTDeluxeM/T	13,400
4452	현대	i30가솔린1.6WTEXTREME	17,809
4453	현대	i30가솔린1.6WTLuxury	13,473
4454	현대	i30가솔린1.6WTLuxuryA/T	15,518
4455	현대	i30가솔린1.6WTLuxuryM/T	13,473
4456	현대	i30가솔린1.6WTPREMIER	16,618
4457	현대	i30가솔린1.6WTPremierA/T	16,618
4458	현대	i30가솔린1.6WTPREMIERBROWNSPECIAL	16,509
4459	현대	i30가솔린1.6WTTRENDY	12,645
4460	현대	i30가솔린1.6WTTrendyA/T	13,909
4461	현대	i30가솔린1.6WTTrendyM/T	12,645
4462	현대	i30가솔린2.0GdiSpecA/T	18,136
4463	현대	i30가솔린2.0GdiSpecM/T	16,685
4464	현대	i30가솔린2.0WTEXTREME	18,236
4465	현대	i30가솔린2.0WTLuxury	15,618
4466	현대	i30가솔린2.0WTLuxuryA/T	16,973
4467	현대	i30가솔린2.0WTLuxuryM/T	15,618
4468	현대	i30가솔린2.0WTPREMIER	16,081
4469	현대	i30가솔린2.0WTL 럭셔리	13,672
4470	현대	i30가솔린2.0WTL 익스트림	17,654
4471	현대	i30가솔린2.0WTL프리미엄	16,081
4472	현대	i30디젤(유로5)1.6VGTLuxuryA/T	19,427
4473	현대	i30디젤(유로5)1.6VGTLuxuryM/T	17,818
4474	현대	i30디젤1.6PREMIER	18,391
4475	현대	i30디젤1.6VGTDELUXE	14,691
4476	현대	i30디젤1.6VGTLUXURY	16,073

연번	제작사	기종명	기준가격
4477	현대	i30디젤1.6VGTPREMIER	18,391
4478	현대	i30디젤1.6VGTPYLA/T	19,045
4479	현대	i30디젤1.6VGTPYLM/T	17,682
4480	현대	i30디젤1.6VGTPYLTUixBLACKLIGHTA/T	21,182
4481	현대	i30디젤1.6VGTPYLTUixBLACKLIGHTM/T	19,818
4482	현대	i30디젤1.6VGTPYLTUixCRAYONA/T	19,227
4483	현대	i30디젤1.6VGTPYLTUixCRAYONM/T	17,864
4484	현대	i30디젤1.6VGTTRENDY	14,009
4485	현대	i30디젤1.6VGTYOUUNIQUEA/T	18,364
4486	현대	i401.7VGTDSPECA/T	29,045
4487	현대	i401.7VGTPYLA/T	26,227
4488	현대	i401.7VGTYOUUNIQUEA/T	24,930
4489	현대	i402.0GDiDSPECA/T	26,864
4490	현대	i402.0GDiPYLA/T	25,091
4491	현대	i402.0GDiYOUUNIQUEA/T	23,591
4492	현대	i40SALOON1.7VGTDSPECA/T	28,318
4493	현대	i40SALOON1.7VGTPYLA/T	25,318
4494	현대	i40SALOON1.7VGTYOUUNIQUEA/T	24,030
4495	현대	i40SALOON2.0GDiDSPECA/T	26,136
4496	현대	i40SALOON2.0GDiPYLA/T	24,182
4497	현대	i40SALOON2.0GDiYOUUNIQUEA/T	22,682
4498	현대	LF쏘나타택시모던	17,910
4499	현대	LF쏘나타택시스타일A/T	16,200
4500	현대	LF쏘나타택시스타일M/T	14,715
4501	현대	LF쏘나타택시프리미엄	19,980
4502	현대	갤로퍼5인승2.5EXCEED	10,263
4503	현대	갤로퍼5인승2.5ST	9,941
4504	현대	갤로퍼5인승2.5STD	9,578
4505	현대	갤로퍼5인승S2.5터보디젤EXCEED	12,422
4506	현대	갤로퍼5인승S디젤EXCEED	11,566
4507	현대	갤로퍼5인승S디젤STD	11,584
4508	현대	갤로퍼5인승S디젤XL	11,288
4509	현대	갤로퍼5인승S인터쿨러EXCEED	13,935
4510	현대	갤로퍼5인승S인터쿨러SUPER	15,366
4511	현대	갤로퍼5인승S인터쿨러SUPEREXCEED	14,858
4512	현대	갤로퍼5인승S터보디젤EXCEED	12,607
4513	현대	갤로퍼5인승S터보디젤EXCEED(NORMAL)	13,114
4514	현대	갤로퍼5인승S터보디젤EXCEED(WIDE)	13,404
4515	현대	갤로퍼5인승V6-300SUPEREXCEED	14,358
4516	현대	갤로퍼5인승디젤STD	10,992
4517	현대	갤로퍼5인승디젤XL	12,065
4518	현대	갤로퍼5인승롱바디디젤STD	11,584
4519	현대	갤로퍼5인승숏바디인터쿨러SUPER	15,230
4520	현대	갤로퍼5인승숏바디터보EXCEED	13,910
4521	현대	갤로퍼5인승숏바디터보STD	11,591
4522	현대	갤로퍼5인승인터쿨러EXCEED	13,267
4523	현대	갤로퍼5인승인터쿨러SUPEREXCEED	14,570
4524	현대	갤로퍼6인승2.5TURBOEXCEED	13,192
4525	현대	갤로퍼6인승2.5디젤EXCEED	12,116
4526	현대	갤로퍼6인승SV6골드	18,818
4527	현대	갤로퍼6인승V6-300SUPEREXCEED	17,023
4528	현대	갤로퍼6인승V6골드	20,027
4529	현대	갤로퍼6인승고급형	10,956
4530	현대	갤로퍼6인승디젤EXCEED	12,658
4531	현대	갤로퍼6인승롱바디인터쿨러EXCEED	15,679
4532	현대	갤로퍼6인승롱바디인터쿨러SUPER	16,363

연번	제작사	기종명	기준가격
4533	현대	갤로퍼6인승롱바디인터쿨러V6골드	20,206
4534	현대	갤로퍼6인승롱바디터보EXCEED	14,824
4535	현대	갤로퍼6인승인터쿨러	16,483
4536	현대	갤로퍼6인승인터쿨러EXCEED	14,035
4537	현대	갤로퍼6인승인터쿨러SUPEREXCEED	15,949
4538	현대	갤로퍼6인승터보디젤EXCEED	13,867
4539	현대	갤로퍼7인승V6EXCEED기본형	17,854
4540	현대	갤로퍼7인승V6LPGEXCEED기본형A/T	19,633
4541	현대	갤로퍼7인승인터쿨러EXCEED기본형	17,075
4542	현대	갤로퍼7인승인터쿨러EXCEED기본형A/T	19,010
4543	현대	갤로퍼7인승인터쿨러SUPER고급형	19,865
4544	현대	갤로퍼7인승인터쿨러SUPER고급형A/T	21,805
4545	현대	갤로퍼7인승인터쿨러SUPER기본형	17,775
4546	현대	갤로퍼7인승인터쿨러SUPER기본형A/T	19,714
4547	현대	갤로퍼7인승인터쿨러SUPER최고급형	21,083
4548	현대	갤로퍼7인승인터쿨러SUPER최고급형A/T	22,846
4549	현대	갤로퍼7인승터보EXCEED기본형	16,194
4550	현대	갤로퍼7인승터보EXCEED기본형A/T	18,124
4551	현대	갤로퍼9인승2.5EXCEED	10,263
4552	현대	갤로퍼9인승2.5터보EXCEED	11,166
4553	현대	갤로퍼9인승2WD디젤XL	10,938
4554	현대	갤로퍼9인승4WD디젤EXCEED	12,403
4555	현대	갤로퍼9인승4WD디젤XL	11,727
4556	현대	갤로퍼9인승4WD터보디젤EXCEED	13,455
4557	현대	갤로퍼9인승V6LPG	17,359
4558	현대	갤로퍼9인승디젤EXCEED	13,710
4559	현대	갤로퍼9인승숫바디V6LPG	17,359
4560	현대	갤로퍼9인승숫바디디젤EXCEED	13,710
4561	현대	갤로퍼9인승숫바디터보EXCEED	14,710
4562	현대	갤로퍼9인승터보EXCEED	14,710
4563	현대	갤로퍼 II 5인승SV6골드	19,401
4564	현대	갤로퍼 II 5인승S인터쿨러EX	14,324
4565	현대	갤로퍼 II 5인승S인터쿨러SUPER	15,949
4566	현대	갤로퍼 II 5인승S터보디젤EX	13,327
4567	현대	갤로퍼 II 5인승S터보디젤STD	11,921
4568	현대	갤로퍼 II 5인승디젤STD	11,904
4569	현대	갤로퍼 II 6인승V6골드	20,611
4570	현대	갤로퍼 II 6인승디젤EX	12,955
4571	현대	갤로퍼 II 6인승인터쿨러EX	15,162
4572	현대	갤로퍼 II 6인승인터쿨러SUPER	17,150
4573	현대	갤로퍼 II 6인승터보디젤EX	14,258
4574	현대	갤로퍼 II 9인승디젤EXCEED	12,797
4575	현대	갤로퍼 II 9인승터보디젤EXCEED	13,850
4576	현대	갤로퍼롱바디디젤EXCEED6인승	13,275
4577	현대	갤로퍼이노베이션인터쿨러5인승	15,823
4578	현대	갤로퍼이노베이션터보5인승	14,503
4579	현대	그랜드스타렉스LP1배3인승CVXLuxuryA/T	17,909
4580	현대	그랜드스타렉스LP1배3인승CVXLuxuryM/T	16,818
4581	현대	그랜드스타렉스LP1배5인승CVXLuxuryA/T	18,364
4582	현대	그랜드스타렉스LP1배5인승CVXLuxuryM/T	16,764
4583	현대	그랜드스타렉스디젤배3인승CVXDeluxeA/T	18,909
4584	현대	그랜드스타렉스디젤배3인승CVXDeluxeM/T	17,227
4585	현대	그랜드스타렉스디젤배3인승CVXLuxuryA/T	20,000
4586	현대	그랜드스타렉스디젤배3인승CVXLuxuryM/T	18,318
4587	현대	그랜드스타렉스디젤배5인승CVXDeluxeA/T	19,318
4588	현대	그랜드스타렉스디젤배5인승CVXDeluxeM/T	17,636

연번	제작사	기종명	기준가격
4589	현대	그랜드스타렉스디젤밴5인승CVXLuxuryA/T	20,500
4590	현대	그랜드스타렉스디젤밴5인승CVXLuxuryM/T	18,818
4591	현대	그랜드스타렉스디젤밴5인승CVXPremiumA/T	21,364
4592	현대	그랜드스타렉스디젤밴5인승CVXPremiumM/T	19,682
4593	현대	그랜드스타렉스특장차3밴냉동(3인승)CVXValueA/T	25,000
4594	현대	그랜드스타렉스특장차3밴냉동(3인승)CVXValueM/T	22,272
4595	현대	그랜드스타렉스특장차3밴냉동3인승Luxury	25,000
4596	현대	그랜드스타렉스특장차소방형특수앰블런스(5인승)CVXLuxuryA/T	55,273
4597	현대	그랜드스타렉스특장차앰블런스(5인승)CVXLuxuryA/T	28,091
4598	현대	그랜드스타렉스특장차앰블런스(5인승)CVXLuxuryM/T	25,136
4599	현대	그랜드스타렉스특장차일반형특수앰블런스(5인승)CVXLuxuryA/T	43,955
4600	현대	그랜드스타렉스특장차일반형특수앰블런스(5인승)CVXLuxuryM/T	41,500
4601	현대	그랜드스타렉스특장차휠체어리프트(7인승)CVXLuxuryA/T	34,318
4602	현대	그랜드스타렉스특장차휠체어리프트(7인승)하이루프CVXLuxuryA/T	35,364
4603	현대	그랜저(모젠)L330탑	34,927
4604	현대	그랜저(모젠)L330탑메모리팩	35,900
4605	현대	그랜저(모젠)Q270디럭스	27,881
4606	현대	그랜저(모젠)Q270럭셔리	29,418
4607	현대	그랜저(모젠)Q270럭셔리스마트팩	31,318
4608	현대	그랜저(모젠)Q270프리미어	31,509
4609	현대	그랜저(모젠)Q270프리미어스마트팩	33,409
4610	현대	그랜저2.0A/T	15,954
4611	현대	그랜저2.0DLXA/T	17,263
4612	현대	그랜저2.0DLXM/T	16,629
4613	현대	그랜저2.0DLXM/T베스트셀렉션	20,343
4614	현대	그랜저2.0DOHCA/T	16,696
4615	현대	그랜저2.0DOHCM/T	16,037
4616	현대	그랜저2.0DOHCM/T베스트셀렉션	18,731
4617	현대	그랜저2.0EXCUTIVEM/T	19,331
4618	현대	그랜저2.0EXCUTIVEM/TCDPACK	19,711
4619	현대	그랜저2.0EXCUTIVEM/T가족시트PACK	20,470
4620	현대	그랜저2.0EXIMOA/T	18,546
4621	현대	그랜저2.0EXIMOM/T	17,980
4622	현대	그랜저2.0EXIMOM/T베스트셀렉션 I	19,140
4623	현대	그랜저2.0EXIMOM/T베스트셀렉션 II	21,506
4624	현대	그랜저2.0M/T5단	15,617
4625	현대	그랜저2.0M/T디럭스팩	16,730
4626	현대	그랜저2.0M/T엑스큐티브	19,583
4627	현대	그랜저2.0M/T엑스큐티브럭셔리PACK I	20,837
4628	현대	그랜저2.0M/T엑스큐티브베스트셀렉션	24,319
4629	현대	그랜저2.0디럭스M/T	16,205
4630	현대	그랜저2.0엑스큐티브A/T	20,065
4631	현대	그랜저2.4A/T	18,784
4632	현대	그랜저2.4A/TABS스페셜	20,984
4633	현대	그랜저2.4EXEA/T	21,069
4634	현대	그랜저2.4하이브리드프리미엄	30,456
4635	현대	그랜저2.5DOHCA/T	23,270
4636	현대	그랜저2.5DOHCA/T패키지옵션	24,757
4637	현대	그랜저3.0A/T	27,160
4638	현대	그랜저3.0A/T골드	29,700
4639	현대	그랜저3.5DOHCA/T신형	33,422
4640	현대	그랜저3.5DOHCLEATHER	36,807
4641	현대	그랜저3.5골드CLOTHA/T	36,807
4642	현대	그랜저3.5골드LEATHER	37,061
4643	현대	그랜저HG220디젤모던	29,227
4644	현대	그랜저HG220프리미엄	31,382

연번	제작사	기종명	기준가격
4645	현대	그랜저HG240MODERNA/T	27,164
4646	현대	그랜저HG240모던	26,397
4647	현대	그랜저HG300EXCLUSIVEA/T	32,982
4648	현대	그랜저HG300ExclusiveSpecial	35,227
4649	현대	그랜저HG300ExclusiveSpecialA/T	35,227
4650	현대	그랜저HG300PREMIUMA/T	30,182
4651	현대	그랜저HG300렌터카모던	23,805
4652	현대	그랜저HG300렌터카익스클루시브	27,774
4653	현대	그랜저HG300익스클루시브	31,383
4654	현대	그랜저HG300익스클루시브스페셜	33,822
4655	현대	그랜저HG300장애인용양발장애A/T	27,000
4656	현대	그랜저HG300장애인용오른발장애A/T	26,455
4657	현대	그랜저HG300장애인용오른손오른발장애A/T	26,545
4658	현대	그랜저HG300장애인용오른손장애A/T	26,455
4659	현대	그랜저HG300장애인용왼발장애A/T	26,364
4660	현대	그랜저HG300장애인용왼손오른발장애A/T	26,545
4661	현대	그랜저HG300장애인용왼손왼발장애A/T	26,455
4662	현대	그랜저HG300장애인용프리미엄스페셜양발장애	27,000
4663	현대	그랜저HG300장애인용프리미엄스페셜오른발장애	26,545
4664	현대	그랜저HG300장애인용프리미엄스페셜오른손오른발장애	26,545
4665	현대	그랜저HG300장애인용프리미엄스페셜오른손장애	26,455
4666	현대	그랜저HG300장애인용프리미엄스페셜왼발장애	26,455
4667	현대	그랜저HG300장애인용프리미엄스페셜왼손오른발장애	26,545
4668	현대	그랜저HG300장애인용프리미엄스페셜왼손왼발장애	26,455
4669	현대	그랜저HG300프리미엄	29,331
4670	현대	그랜저HG330HG330CELEBRITYA/T	35,937
4671	현대	그랜저HG택시3.0LPI개인형	22,230
4672	현대	그랜저HG택시3.0LPI모범형	24,615
4673	현대	그랜저HG택시3.0LPI모범형VIP패키지	25,407
4674	현대	그랜저L330LUXURY	31,227
4675	현대	그랜저L330LUXURYSmartPack	33,363
4676	현대	그랜저L330Top	33,336
4677	현대	그랜저L330TopBROWNPack	35,409
4678	현대	그랜저L330TopMemoryPack	34,327
4679	현대	그랜저L330TopPREMIUMPack	35,318
4680	현대	그랜저L330TopVIPPACK	35,800
4681	현대	그랜저L330탑	33,191
4682	현대	그랜저L330탑,3342	32,836
4683	현대	그랜저L330탑메모리팩	33,136
4684	현대	그랜저L330탑메모리팩,3342	33,827
4685	현대	그랜저L330탑브라운,3342	34,182
4686	현대	그랜저L330탑브라운팩	35,409
4687	현대	그랜저L330탑프리미엄,3342	34,818
4688	현대	그랜저L330탑프리미엄팩	34,091
4689	현대	그랜저L332탑브라운팩	35,409
4690	현대	그랜저L380탑	36,881
4691	현대	그랜저LPIQ270오른발장애	23,009
4692	현대	그랜저LPIQ270오른손장애	23,045
4693	현대	그랜저LPIQ270왼발장애	23,009
4694	현대	그랜저LPIQ270왼손오른발장애	23,136
4695	현대	그랜저LPIQ270왼손왼발장애	23,045
4696	현대	그랜저LPI렌터카Q270PACK I	20,909
4697	현대	그랜저LPI렌터카Q270PACK II	22,000
4698	현대	그랜저LPI렌터카Q270개인형	19,554
4699	현대	그랜저LPI렌터카Q270모범형	21,009
4700	현대	그랜저LPI렌터카Q270모범형PACK I	21,981



연번	제작사	기종명	기준가격
4701	현대	그랜저LPI렌터카Q270모범형PACKII	23,090
4702	현대	그랜저LPI택시Q270개인형	19,554
4703	현대	그랜저LPI택시Q270모범형	21,009
4704	현대	그랜저LPI택시Q270모범형PACK I	21,981
4705	현대	그랜저LPI택시Q270모범형PACK II	23,090
4706	현대	그랜저Q240기본형	24,664
4707	현대	그랜저Q240디럭스	26,282
4708	현대	그랜저Q270개인형	23,664
4709	현대	그랜저Q270기본형	23,664
4710	현대	그랜저Q270기본형플러스팩	24,318
4711	현대	그랜저Q270디럭스	27,273
4712	현대	그랜저Q270럭셔리	28,927
4713	현대	그랜저Q270럭셔리II	29,782
4714	현대	그랜저Q270럭셔리스마트팩	30,791
4715	현대	그랜저Q270렌터카개인형	19,554
4716	현대	그랜저Q270렌터카모범형	21,009
4717	현대	그랜저Q270렌터카모범형(PACK I)	21,981
4718	현대	그랜저Q270렌터카모범형(PACK II)	23,090
4719	현대	그랜저Q270모범형	21,009
4720	현대	그랜저Q270모범형(PACK I)	21,981
4721	현대	그랜저Q270모범형(PACK II)	23,090
4722	현대	그랜저Q270오른발장애	23,009
4723	현대	그랜저Q270오른손장애	23,045
4724	현대	그랜저Q270왼발장애	23,009
4725	현대	그랜저Q270왼손오른발장애	23,136
4726	현대	그랜저Q270왼손왼발장애	23,045
4727	현대	그랜저Q270프리미어	30,136
4728	현대	그랜저Q270프리미어스마트팩	32,072
4729	현대	그랜저S380모젠탱	36,882
4730	현대	그랜저S380탑	36,900
4731	현대	그랜저TAXI3.0LPVIP패키지	23,471
4732	현대	그랜저TAXI3.0LPi개인형	20,388
4733	현대	그랜저TAXI3.0LPi모범형	22,579
4734	현대	그랜저V62.5A/T	22,760
4735	현대	그랜저V62.5A/T가족시트PACK	23,690
4736	현대	그랜저V62.5A/T럭셔리PACK I	24,157
4737	현대	그랜저V62.5A/T럭셔리PACK II	26,064
4738	현대	그랜저V62.5A/T수퍼셀렉션 I	26,576
4739	현대	그랜저V62.5A/T수퍼셀렉션 II	28,344
4740	현대	그랜저V63.0A/T	24,453
4741	현대	그랜저V63.0A/T골드	26,144
4742	현대	그랜저V63.0A/T골드수퍼셀렉션 I	29,263
4743	현대	그랜저V63.0A/T골드수퍼셀렉션 II	29,729
4744	현대	그랜저V63.0A/T골드수퍼셀렉션 III	33,358
4745	현대	그랜저V63.0CDPLAYER	24,792
4746	현대	그랜저V63.0S/DLXLPGA/T수퍼셀렉션	20,338
4747	현대	그랜저V63.0SOCIAL	21,915
4748	현대	그랜저V63.0골드A/T	25,806
4749	현대	그랜저V63.0골드A/T패키지옵션	28,091
4750	현대	그랜저XGL20고급형A/T	21,778
4751	현대	그랜저XGL20기본형A/T	19,583
4752	현대	그랜저XGL25고급형A/T	25,299
4753	현대	그랜저XGL25기본형A/T	22,295
4754	현대	그랜저XGL25수퍼형A/T	27,144
4755	현대	그랜저XGL30고급형A/T	28,244
4756	현대	그랜저XGL30기본형A/T	24,157

연번	제작사	기종명	기준가격
4757	현대	그랜저XGQ20고급형A/T	19,541
4758	현대	그랜저XGQ20기본형A/T	17,726
4759	현대	그랜저XGQ20기본형M/T	16,375
4760	현대	그랜저XGQ25SE기본형A/T	20,984
4761	현대	그랜저XGQ25기본형A/T	19,503
4762	현대	그랜저XGQ27V6LPGA/T양발장애	18,727
4763	현대	그랜저XGQ27V6LPGA/T오른발장애	18,590
4764	현대	그랜저XGQ27V6LPGA/T오른손장애	18,536
4765	현대	그랜저XGQ27V6LPGA/T왼발장애	18,500
4766	현대	그랜저XGQ27V6LPGA/T왼손오른발장애	18,627
4767	현대	그랜저XGQ27V6LPGA/T왼손왼발장애	18,536
4768	현대	그랜저XGQ30고급형A/T	26,272
4769	현대	그랜저XGQ30기본형A/T	23,099
4770	현대	그랜저XGQ30벨류A/T	21,238
4771	현대	그랜저XGR20고급형A/T	20,336
4772	현대	그랜저XGR20기본형A/T	18,327
4773	현대	그랜저XGR20기본형M/T	16,991
4774	현대	그랜저XGR25고급형A/T	23,455
4775	현대	그랜저XGR25기본형A/T	22,173
4776	현대	그랜저XGR27V6LPGA/T양발장애	20,136
4777	현대	그랜저XGR27V6LPGA/T오른발장애	20,000
4778	현대	그랜저XGR27V6LPGA/T오른손장애	19,945
4779	현대	그랜저XGR27V6LPGA/T왼발장애	19,909
4780	현대	그랜저XGR27V6LPGA/T왼손오른발장애	20,036
4781	현대	그랜저XGR27V6LPGA/T왼손왼발장애	19,945
4782	현대	그랜저XGS20고급형A/T	22,609
4783	현대	그랜저XGS20기본형A/T	20,591
4784	현대	그랜저XGS25고급형A/T	26,527
4785	현대	그랜저XGS25고급형모젠패키A/T	27,082
4786	현대	그랜저XGS25기본형A/T	23,473
4787	현대	그랜저XGS25슈퍼형A/T	28,382
4788	현대	그랜저XGS25슈퍼형모젠패키A/T	28,268
4789	현대	그랜저XGS30고급형A/T	25,564
4790	현대	그랜저XGS30기본형A/T	26,163
4791	현대	그랜저XGS30슈퍼형A/T	28,855
4792	현대	그랜저XGS30슈퍼형모젠패키A/T	28,236
4793	현대	그랜저XG렌터카T27고급형A/T	14,000
4794	현대	그랜저XG렌터카T27고급형럭셔리	15,090
4795	현대	그랜저XG렌터카X27고급형	17,727
4796	현대	그랜저XG렌터카X27슈퍼형	18,818
4797	현대	그랜저XG렌터카X27의전형A/T	16,454
4798	현대	그랜저XG렌터카X27의전형럭셔리	17,545
4799	현대	그랜저XG택시T27A/T	25,272
4800	현대	그랜저XG택시T27럭셔리	16,863
4801	현대	그랜저XG택시X27A/T	17,727
4802	현대	그랜저XG택시X27럭셔리	18,818
4803	현대	그랜저뉴럭셔리Q240DELUXE	25,464
4804	현대	그랜저뉴럭셔리Q240기본형	24,027
4805	현대	그랜저뉴럭셔리Q270Deluxe	25,464
4806	현대	그랜저뉴럭셔리Q270Luxury	28,427
4807	현대	그랜저뉴럭셔리Q270Luxury(SmartPack)	30,564
4808	현대	그랜저뉴럭셔리Q270Premier	30,573
4809	현대	그랜저뉴럭셔리Q270Premier(SmartPack)	32,709
4810	현대	그랜저뉴럭셔리TAXIQ270개인형	19,236
4811	현대	그랜저뉴럭셔리TAXIQ270모범형	20,690
4812	현대	그랜저뉴럭셔리TAXIQ270모범형(PACK 1)	21,663

연번	제작사	기종명	기준가격
4813	현대	그랜저뉴럭서리TAXIQ270모범형(PACK II)	22,772
4814	현대	그랜저뉴럭서리랜터카Q270개인형	19,236
4815	현대	그랜저뉴럭서리랜터카Q270모범형	20,690
4816	현대	그랜저뉴럭서리랜터카Q270모범형(PACK I)	21,663
4817	현대	그랜저뉴럭서리랜터카Q270모범형(PACK II)	22,772
4818	현대	그랜저디젤HG220Modern	29,582
4819	현대	그랜저디젤HG220Premium	31,764
4820	현대	그랜저랜터카HG300랜터카Exclusive	28,055
4821	현대	그랜저랜터카HG300랜터카MODERNA/T	24,045
4822	현대	그랜저랜터카HG300랜터카PREMIUMA/T	26,325
4823	현대	그랜저영업용2.4LPGA/T	15,818
4824	현대	그랜저영업용2.4LPGM/T	14,454
4825	현대	그랜저영업용V63.0DLXPGA/T	16,409
4826	현대	그랜저영업용V63.0LPGA/T	17,363
4827	현대	그랜저영업용V63.0S/DLXPGA/T	17,454
4828	현대	그랜저장애인용HG300원발장애	26,364
4829	현대	그랜저장애인용그랜저Q270오른발장애	22,663
4830	현대	그랜저장애인용그랜저Q270오른손장애	22,609
4831	현대	그랜저장애인용그랜저Q270원발장애	22,572
4832	현대	그랜저장애인용그랜저Q270원손오른발장애	22,700
4833	현대	그랜저장애인용그랜저Q270원손원발장애	22,609
4834	현대	그랜저하이브리드Premium	32,418
4835	현대	그레이스9인승HMB-1장축슈퍼형	7,507
4836	현대	그레이스9인승고급형	6,859
4837	현대	그레이스9인승단축슈퍼형	7,406
4838	현대	그레이스9인승미니버스LPG그랜드살롱형	9,000
4839	현대	그레이스9인승미니버스LPG슈퍼형	8,063
4840	현대	그레이스9인승미니버스LPG프로그랜드살롱형	8,709
4841	현대	그레이스9인승미니버스그랜드살롱형	9,390
4842	현대	그레이스9인승미니버스그랜드살롱형LPG	8,890
4843	현대	그레이스9인승미니버스티젤그랜드살롱형	9,118
4844	현대	그레이스9인승미니버스티젤슈퍼형	8,018
4845	현대	그레이스9인승미니버스티젤프로그랜드살롱형	8,663
4846	현대	그레이스9인승미니버스살롱	8,845
4847	현대	그레이스9인승미니버스슈퍼형	7,745
4848	현대	그레이스9인승미니버스티보디젤그랜드살롱형	9,572
4849	현대	그레이스9인승미니버스티보디젤프로그랜드살롱형	9,118
4850	현대	그레이스9인승살롱형	7,941
4851	현대	그레이스9인승슈퍼형LPG	7,790
4852	현대	그레이스9인승슈퍼형디젤	7,654
4853	현대	그레이스9인승웨곤LPG슈퍼형	8,063
4854	현대	그레이스9인승웨곤LPG프로그랜드살롱형	8,709
4855	현대	그레이스9인승웨곤디젤그랜드살롱형	9,300
4856	현대	그레이스9인승웨곤디젤슈퍼형	8,290
4857	현대	그레이스9인승웨곤디젤프로그랜드살롱형	8,936
4858	현대	그레이스9인승표준형	6,424
4859	현대	뉴클릭(가솔린)1.4DOHCIDELUXE	7,618
4860	현대	뉴클릭(가솔린)1.4DOHCnVALUE	6,945
4861	현대	뉴클릭(가솔린)1.4DOHCnVALUE(PLUSPACK)	7,264
4862	현대	뉴클릭(가솔린)1.4DOHCWFANCY,PACK I	8,491
4863	현대	뉴클릭(가솔린)1.4DOHCWLUXURY	7,936
4864	현대	뉴클릭(가솔린)1.6DOHCIDELUXE	8,118
4865	현대	뉴클릭(가솔린)1.6DOHCWFANCY,PACK II	9,045
4866	현대	뉴클릭(가솔린)1.6DOHCWPREMIRE	8,381
4867	현대	뉴클릭1.5VGTIDELUXE	11,382
4868	현대	뉴클릭1.6DOHCWPREMIER	8,382

연번	제작사	기종명	기준가격
4869	현대	뉴클릭디젤1.5VGT1.5VGTIDELUXE	10,118
4870	현대	뉴클릭디젤1.5VGT1.5VGTnVALUE	9,445
4871	현대	뉴클릭장애인용뉴클릭1.4DOHCwA/T양발장애	9,781
4872	현대	뉴클릭장애인용뉴클릭1.4DOHCwA/T오른발장애	9,554
4873	현대	뉴클릭장애인용뉴클릭1.4DOHCwA/T오른손장애	9,500
4874	현대	뉴클릭장애인용뉴클릭1.4DOHCwA/T왼발장애	9,463
4875	현대	뉴클릭장애인용뉴클릭1.4DOHCwA/T왼손오른발장애	9,590
4876	현대	뉴클릭장애인용뉴클릭1.4DOHCwA/T왼손왼발장애	9,500
4877	현대	뉴투싼x기술린누우2.0GDi2WDMODERNA/T	21,150
4878	현대	뉴투싼x기술린누우2.0GDi2WDSTYLEA/T	17,773
4879	현대	뉴투싼x기술린누우2.0GDi2WD월드컵에디션	19,500
4880	현대	뉴투싼x디젤E-VGTR2.02WDMODERNA/T	23,636
4881	현대	뉴투싼x디젤E-VGTR2.02WDPREMIUMA/T	24,750
4882	현대	뉴투싼x디젤E-VGTR2.02WDSMARTA/T	20,455
4883	현대	뉴투싼x디젤E-VGTR2.02WDSMARTM/T	18,909
4884	현대	뉴투싼x디젤E-VGTR2.02WDSMARTSPECIALA/T	21,420
4885	현대	뉴투싼x디젤E-VGTR2.02WD월드컵에디션	21,955
4886	현대	뉴투싼x디젤E-VGTR2.04WDMODERNA/T	25,273
4887	현대	뉴투싼x디젤E-VGTR2.04WDPREMIUMA/T	26,370
4888	현대	뉴투싼x디젤E-VGTR2.04WDSMARTA/T	22,091
4889	현대	뉴투싼x디젤E-VGTR2.04WDSMARTM/T	20,545
4890	현대	뉴투싼x디젤E-VGTR2.04WDSMARTSPECIALA/T	23,040
4891	현대	뉴투싼x디젤E-VGTR2.04WD월드컵에디션	23,591
4892	현대	다이너스티3.0LPGLX-30SJ-A1	19,758
4893	현대	다이너스티3.0LPGLX-TX30-A1	19,366
4894	현대	다이너스티SIGNATURE	24,115
4895	현대	다이너스티SIGNATUREA/T	24,491
4896	현대	다이너스티SIGNATURESVA/T	26,455
4897	현대	다이너스티SIGNATURESV프리미어A/T	26,602
4898	현대	다이너스티SIGNATURE수퍼셀렉션 I	27,372
4899	현대	다이너스티SIGNATURE수퍼셀렉션 II	28,582
4900	현대	다이너스티SIGNATURE수퍼셀렉션III	30,259
4901	현대	다이너스티V33000SVA/T	29,064
4902	현대	다이너스티V63.0	29,530
4903	현대	다이너스티V63.0A/T	29,099
4904	현대	다이너스티V63.0SVA/T	30,888
4905	현대	다이너스티V63.0수퍼셀렉션	32,647
4906	현대	다이너스티V63.5	35,451
4907	현대	다이너스티V63.5A/T	33,261
4908	현대	다이너스티V63.5FIRSTCLASS	39,734
4909	현대	다이너스티V63.5수퍼셀렉션 I	38,757
4910	현대	다이너스티V63.5수퍼셀렉션 II	39,221
4911	현대	다이너스티V63000A/T	29,453
4912	현대	다이너스티V63000SVA/T	30,888
4913	현대	다이너스티리무진	44,422
4914	현대	다이너스티리무진A/T	33,261
4915	현대	다이너스티영업용V63.0DLXA/T	17,181
4916	현대	다이너스티영업용V63.0S/DLXA/T	18,545
4917	현대	더뉴i30기술린2.0GDiPYL	17,496
4918	현대	더뉴i30기술린2.0GDiPYLTUIX블랙나이트	20,052
4919	현대	더뉴i30기술린2.0GDi디스팩A/T	18,072
4920	현대	더뉴i30기술린2.0GDi디스팩M/T	16,650
4921	현대	더뉴i30기술린2.0GDi유니크	16,695
4922	현대	더뉴i30디젤1.6VGTPLYL	19,350
4923	현대	더뉴i30디젤1.6VGTPLYLTUIX블랙나이트	21,906
4924	현대	더뉴i30디젤1.6VGT유니크	18,639

연번	제작사	기종명	기준가격
4925	현대	더뉴40PYL	24,381
4926	현대	더뉴40디스팩	26,109
4927	현대	더뉴40살룬PYL	23,499
4928	현대	더뉴40살룬디스팩	25,398
4929	현대	더뉴40살룬유니크	22,041
4930	현대	더뉴40유니크	22,923
4931	현대	더뉴맥스크루즈기술린람다3.3V6GD프레스티지	32,337
4932	현대	더뉴맥스크루즈디젤e-VGTR2.2익스클루시브	29,646
4933	현대	더뉴맥스크루즈디젤e-VGTR2.2익스클루시브스페셜	33,354
4934	현대	더뉴맥스크루즈디젤e-VGTR2.2파이니스트에디션	36,927
4935	현대	더뉴맥스크루즈디젤e-VGTR2.2프레스티지	35,163
4936	현대	더뉴벨로스터1.6GDIPLYA/T	18,513
4937	현대	더뉴벨로스터1.6GDIPLDCT	19,044
4938	현대	더뉴벨로스터1.6GDI디스팩DCT	20,943
4939	현대	더뉴벨로스터1.6GDI디스팩M/T	19,350
4940	현대	더뉴벨로스터1.6GDI유니크A/T	17,622
4941	현대	더뉴벨로스터1.6GDI유니크M/T	16,299
4942	현대	더뉴아반떼1.5VGT모던	18,639
4943	현대	더뉴아반떼1.5VGT스마트A/T	17,217
4944	현대	더뉴아반떼1.5VGT스마트M/T	15,894
4945	현대	더뉴아반떼1.5VGT스타일A/T	15,552
4946	현대	더뉴아반떼1.5VGT스타일M/T	14,229
4947	현대	더뉴아반떼1.5VGT텐밀리언리미티드	19,395
4948	현대	더뉴아반떼1.6GDIMODERNA/T	17,182
4949	현대	더뉴아반떼1.6GDIPREMIUMA/T	18,091
4950	현대	더뉴아반떼1.6GDISMARTA/T	15,764
4951	현대	더뉴아반떼1.6GDISTYLEA/T	14,045
4952	현대	더뉴아반떼1.6GDISTYLEM/T	12,682
4953	현대	더뉴아반떼1.6GDI모던A/T	16,875
4954	현대	더뉴아반떼1.6GDI스마트A/T	15,453
4955	현대	더뉴아반떼1.6GDI스타일A/T	13,779
4956	현대	더뉴아반떼1.6GDI스타일M/T	12,456
4957	현대	더뉴아반떼1.6GDI월드컵에디션	17,109
4958	현대	더뉴아반떼1.6GDI텐밀리언리미티드A/T	17,712
4959	현대	더뉴아반떼1.6LPi렌터카SMARTA/T	15,418
4960	현대	더뉴아반떼1.6LPi렌터카STYLEA/T	13,891
4961	현대	더뉴아반떼1.6LPi렌터카STYLEM/T	12,609
4962	현대	더뉴아반떼1.6LPi렌터카스마트	15,192
4963	현대	더뉴아반떼1.6LPi렌터카스타일A/T	13,752
4964	현대	더뉴아반떼1.6LPi렌터카스타일M/T	12,483
4965	현대	더뉴아반떼1.6LPi장애인MODERN양발장애A/T	16,945
4966	현대	더뉴아반떼1.6LPi장애인MODERN오른발장애A/T	16,764
4967	현대	더뉴아반떼1.6LPi장애인MODERN오른손장애A/T	16,709
4968	현대	더뉴아반떼1.6LPi장애인MODERN왼발장애A/T	16,673
4969	현대	더뉴아반떼1.6LPi장애인MODERN왼손오른발장애A/T	16,800
4970	현대	더뉴아반떼1.6LPi장애인MODERN왼손왼발장애A/T	16,709
4971	현대	더뉴아반떼1.6LPi장애인모던양발장애	17,163
4972	현대	더뉴아반떼1.6LPi장애인모던오른발장애	16,983
4973	현대	더뉴아반떼1.6LPi장애인모던오른손장애	16,929
4974	현대	더뉴아반떼1.6LPi장애인모던왼발장애	16,893
4975	현대	더뉴아반떼1.6LPi장애인모던왼손오른발장애	17,019
4976	현대	더뉴아반떼1.6LPi장애인모던왼손왼발장애	16,929
4977	현대	더뉴아반떼1.6VGTMODERNA/T	19,000
4978	현대	더뉴아반떼1.6VGTPremium	19,818
4979	현대	더뉴아반떼1.6VGTSMARTA/T	17,582
4980	현대	더뉴아반떼1.6VGTSMARTM/T	16,218

연번	제작사	기종명	기준가격
4981	현대	더뉴아반떼1.6VGTSTYLEA/T	15,864
4982	현대	더뉴아반떼1.6VGTSTYLEM/T	14,500
4983	현대	라비타1.5DOHC가솔린CR고급형	9,864
4984	현대	라비타1.5DOHC가솔린CR고급형A/T	11,005
4985	현대	라비타1.5DOHC가솔린CR기본형	9,373
4986	현대	라비타1.5DOHC가솔린CR기본형A/T	10,578
4987	현대	라비타1.5DOHC가솔린CR월드컵A/T	11,017
4988	현대	라비타1.5DOHC가솔린CR월드컵M/T	9,946
4989	현대	라비타1.5DOHC가솔린CR최고급형	10,099
4990	현대	라비타1.5DOHC가솔린CR최고급형A/T	11,269
4991	현대	라비타1.5DOHC가솔린LS고급형	8,600
4992	현대	라비타1.5DOHC가솔린LS고급형A/T	9,850
4993	현대	라비타1.5DOHC가솔린LS기본형	7,773
4994	현대	라비타1.5DOHC가솔린LS기본형A/T	8,959
4995	현대	라비타1.5DOHC가솔린TR고급형	10,073
4996	현대	라비타1.5DOHC가솔린TR고급형A/T	10,506
4997	현대	라비타1.5DOHC가솔린TR기본형	9,645
4998	현대	라비타1.5DOHC가솔린TR기본형A/T	10,031
4999	현대	라비타1.6DOHCCR고급형A/T	12,291
5000	현대	라비타1.6DOHCCR고급형M/T	11,227
5001	현대	라비타1.6DOHCCR기본형A/T	11,764
5002	현대	라비타1.6DOHCCR기본형M/T	10,700
5003	현대	라비타1.6DOHCCR최고급형A/T	12,564
5004	현대	라비타1.6DOHCCR최고급형M/T	11,500
5005	현대	라비타1.6DOHCLS고급형A/T	10,827
5006	현대	라비타1.6DOHCLS고급형M/T	9,764
5007	현대	라비타1.6DOHCLS기본형A/T	9,936
5008	현대	라비타1.6DOHCLS기본형M/T	8,873
5009	현대	라비타1.6DOHCTR고급형A/T	11,491
5010	현대	라비타1.6DOHCTR고급형M/T	10,427
5011	현대	라비타1.6DOHCTR기본형A/T	11,000
5012	현대	라비타1.6DOHCTR기본형M/T	9,936
5013	현대	라비타1.8DOHC가솔린CR고급형A/T	12,784
5014	현대	라비타1.8DOHC가솔린CR고급형M/T	11,455
5015	현대	라비타1.8DOHC가솔린CR기본형A/T	12,124
5016	현대	라비타1.8DOHC가솔린CR기본형M/T	10,745
5017	현대	라비타1.8DOHC가솔린CR최고급형A/T	13,316
5018	현대	라비타1.8DOHC가솔린CR최고급형M/T	12,527
5019	현대	라비타1.8DOHC가솔린TR고급형A/T	11,509
5020	현대	라비타1.8DOHC가솔린TR고급형M/T	10,073
5021	현대	라비타1.8DOHC가솔린TR기본형A/T	11,067
5022	현대	라비타1.8DOHC가솔린TR기본형M/T	9,645
5023	현대	라비타장애회차1.5DOHCCR기본형A/T	14,019
5024	현대	라비타장애회차1.5DOHCLS기본형A/T	12,866
5025	현대	마르샤2.0M/T	14,265
5026	현대	마르샤2.0M/T패키지옵션	15,472
5027	현대	마르샤2.0VL	12,576
5028	현대	마르샤2.0VLA/T	13,754
5029	현대	마르샤2.0VLM/T	12,831
5030	현대	마르샤2.0VLS	13,843
5031	현대	마르샤2.0VLS패키지옵션 I	15,050
5032	현대	마르샤2.0VLS패키지옵션 II	15,886
5033	현대	마르샤2.0VL패키지옵션 I	13,784
5034	현대	마르샤2.0VL패키지옵션 II	14,620
5035	현대	마르샤2.5V6골드	18,360
5036	현대	마르샤2.5V6골드A/T	20,645

연번	제작사	기종명	기준가격
5037	현대	마르샤2.5V6골드A/T패키지업선	18,360
5038	현대	마르샤2.5V6골드A/T프라임팩	21,338
5039	현대	맥스크루즈가솔린람다3.3V6GDI익스클루시브스페셜	31,923
5040	현대	맥스크루즈디젤E-VGTR2.2WDEXCLUSIVEA/T	31,436
5041	현대	맥스크루즈디젤E-VGTR2.2WDEXCLUSIVESPECIALA/T	35,209
5042	현대	맥스크루즈디젤E-VGTR2.24WDEXCLUSIVEA/T	33,364
5043	현대	맥스크루즈디젤E-VGTR2.24WDEXCLUSIVESPECIALA/T	37,136
5044	현대	맥스크루즈디젤e-VGTR2.2익스클루시브	30,500
5045	현대	맥스크루즈디젤e-VGTR2.2익스클루시브스페셜	34,318
5046	현대	베라크루즈2WD300VXLPremium	39,618
5047	현대	베라크루즈2WD300VXLuxury	34,145
5048	현대	베라크루즈2WD300VXL서프림	35,909
5049	현대	베라크루즈2WD300VXL프리미엄	39,618
5050	현대	베라크루즈2WD300VXPremier	38,445
5051	현대	베라크루즈2WD300VX럭셔리	34,145
5052	현대	베라크루즈2WD300VX프리미어	38,455
5053	현대	베라크루즈3.0디젤(2WD)익스클루시브	33,507
5054	현대	베라크루즈3.0디젤(2WD)익스클루시브스페셜	34,443
5055	현대	베라크루즈4WD300VXLPremium	41,382
5056	현대	베라크루즈4WD300VXLuxury	35,909
5057	현대	베라크루즈4WD300VXL프리미엄	41,382
5058	현대	베라크루즈4WD300VXPremier	40,209
5059	현대	베라크루즈4WD300XDeluxe	34,218
5060	현대	베라크루즈4WD300XSTYLEPACK	32,882
5061	현대	베라크루즈4WD300XValue	31,409
5062	현대	베라크루즈4WD300X디럭스	34,218
5063	현대	베라크루즈4WD300X벨류	31,409
5064	현대	베라크루즈4WD300X스타일팩	32,882
5065	현대	베라크루즈4WD300X스타일팩,2959	32,882
5066	현대	베라크루즈4WD가솔린380VXLPremium	39,482
5067	현대	베라크루즈4WD가솔린380VXNoblePack	35,618
5068	현대	베라크루즈4WD가솔린380XSTYLEPACK	31,336
5069	현대	베라크루즈가솔린2WD380VXNOBLEPACK	34,682
5070	현대	베라크루즈가솔린2WD380VXNoblePackA/T	34,682
5071	현대	베라크루즈가솔린4WD380VXLPremiumA/T	39,591
5072	현대	베라크루즈디젤2WD300VXA/T	34,578
5073	현대	베라크루즈디젤2WD300VXLA/T	37,944
5074	현대	베라크루즈디젤2WD300VXLPremiumA/T	39,455
5075	현대	베라크루즈디젤2WD300VXLuxuryA/T	34,900
5076	현대	베라크루즈디젤2WD300VXSmartPackA/T	37,190
5077	현대	베라크루즈디젤2WD300XDeluxeA/T	33,036
5078	현대	베라크루즈디젤2WD300XValueA/T	30,309
5079	현대	베라크루즈디젤2WDEXclusive	34,891
5080	현대	베라크루즈디젤2WDEXclusiveSpecial	35,873
5081	현대	베라크루즈디젤4WD300VXA/T	36,576
5082	현대	베라크루즈디젤4WD300VXLA/T	39,942
5083	현대	베라크루즈디젤4WD300VXLPremiumA/T	41,490
5084	현대	베라크루즈디젤4WD300VXLuxuryA/T	36,936
5085	현대	베라크루즈디젤4WD300VXPremierA/T	40,554
5086	현대	베라크루즈디젤4WD300XDeluxeA/T	35,072
5087	현대	베라크루즈디젤4WDEXclusive	36,891
5088	현대	베라크루즈디젤4WDEXclusiveSpecial	37,873
5089	현대	베르나(4Door)1.4DOHC가솔린DELUXE	8,645
5090	현대	베르나(4Door)1.4DOHC가솔린ELEGANCE	9,055
5091	현대	베르나(4Door)1.4DOHC가솔린VALUE	7,764
5092	현대	베르나(4Door)1.4DOHC가솔린VALUE(PLUSPACK)	8,073

연번	제작사	기종명	기준가격
5093	현대	베르나(4Door)1.5VGT승용디젤BUSINESS	10,855
5094	현대	베르나(4Door)1.5VGT승용디젤ELEGANCE	11,264
5095	현대	베르나(4Door)1.5VGT승용디젤VALUE	10,090
5096	현대	베르나(4Door)1.6WT가솔린DELUXE	8,936
5097	현대	베르나(4Door)1.6WT가솔린ELEGANCE	9,800
5098	현대	베르나(4Door)1.6WT가솔린LUXURY	9,300
5099	현대	베르나(4Door)1.6WT가솔린PREMIERE	11,718
5100	현대	베르나1.3GL기본형A/T	7,855
5101	현대	베르나1.3GL기본형M/T	6,791
5102	현대	베르나1.3SLA/T	6,757
5103	현대	베르나1.3SLM/T	5,602
5104	현대	베르나1.3SL고급형A/T	7,834
5105	현대	베르나1.3SL고급형M/T	6,678
5106	현대	베르나1.4DOHCGL고급형A/T	10,118
5107	현대	베르나1.4DOHCGL고급형M/T	9,055
5108	현대	베르나1.4DOHCGL기본형A/T	9,381
5109	현대	베르나1.4DOHCGL기본형M/T	8,318
5110	현대	베르나1.4DOHCLUXURY	9,936
5111	현대	베르나1.4DOHCL기본형A/T	8,890
5112	현대	베르나1.4DOHCL기본형M/T	7,827
5113	현대	베르나1.4DOHCL코스밋도로연습용A/T	7,463
5114	현대	베르나1.4DOHCL코스밋도로연습용M/T	6,400
5115	현대	베르나1.4DOHCPREMIER	10,391
5116	현대	베르나1.4DOHCTOPA/T	12,236
5117	현대	베르나1.4DOHCTRENDY	9,009
5118	현대	베르나1.4DOHCVALUEPLUSPACK	8,073
5119	현대	베르나1.4DOHC가솔린LUXURY	9,936
5120	현대	베르나1.4DOHC가솔린LUXURYA/T	11,036
5121	현대	베르나1.4DOHC가솔린LUXURYM/T	9,936
5122	현대	베르나1.4DOHC가솔린PREMIER	10,390
5123	현대	베르나1.4DOHC가솔린PREMIERA/T	11,491
5124	현대	베르나1.4DOHC가솔린PREMIERM/T	10,390
5125	현대	베르나1.4DOHC가솔린TOPA/T	12,236
5126	현대	베르나1.4DOHC가솔린TRENDY	9,009
5127	현대	베르나1.4DOHC가솔린TRENDYA/T	10,109
5128	현대	베르나1.4DOHC가솔린TRENDYM/T	9,009
5129	현대	베르나1.4DOHC디럭스	9,327
5130	현대	베르나1.4DOHC디럭스A/T	10,427
5131	현대	베르나1.4DOHC디럭스M/T	9,327
5132	현대	베르나1.4DOHC벨류	7,764
5133	현대	베르나1.4DOHC벨류A/T	8,827
5134	현대	베르나1.4DOHC벨류M/T	7,764
5135	현대	베르나1.4DOHC벨류플러스팩	8,073
5136	현대	베르나1.4DOHC엘레강스	9,055
5137	현대	베르나1.4DOHC엘레강스A/T	10,118
5138	현대	베르나1.4DOHC엘레강스M/T	9,055
5139	현대	베르나1.5DOHCDELUXE	8,809
5140	현대	베르나1.5GD고급형A/T	9,100
5141	현대	베르나1.5GD고급형M/T	8,036
5142	현대	베르나1.5GD기본형A/T	8,918
5143	현대	베르나1.5GD기본형M/T	7,855
5144	현대	베르나1.5GD슈퍼형A/T	10,145
5145	현대	베르나1.5GD슈퍼형M/T	9,082
5146	현대	베르나1.5GV고급형A/T	8,836
5147	현대	베르나1.5GV고급형M/T	7,773
5148	현대	베르나1.5GV기본형A/T	8,655



연번	제작사	기종명	기준가격
5149	현대	베르나1.5GV기본형M/T	7,591
5150	현대	베르나1.5GV슈퍼형A/T	9,882
5151	현대	베르나1.5GV슈퍼형M/T	8,818
5152	현대	베르나1.5LE고급형A/T	8,759
5153	현대	베르나1.5LE고급형M/T	7,645
5154	현대	베르나1.5LE기본형A/T	8,520
5155	현대	베르나1.5LE기본형M/T	7,409
5156	현대	베르나1.5LE슈퍼형A/T	9,813
5157	현대	베르나1.5LE슈퍼형M/T	8,691
5158	현대	베르나1.5SDA/T	7,353
5159	현대	베르나1.5SDM/T	6,652
5160	현대	베르나1.5SD고급형A/T	7,807
5161	현대	베르나1.5SD고급형M/T	6,652
5162	현대	베르나1.5SD슈퍼형A/T	9,199
5163	현대	베르나1.5SD슈퍼형M/T	7,973
5164	현대	베르나1.5SV고급형A/T	8,534
5165	현대	베르나1.5SV고급형M/T	7,379
5166	현대	베르나1.5SV기본형A/T	7,414
5167	현대	베르나1.5SV기본형M/T	6,259
5168	현대	베르나1.5SV슈퍼형A/T	9,068
5169	현대	베르나1.5SV슈퍼형M/T	7,911
5170	현대	베르나1.5VGTGLS고급형A/T	13,409
5171	현대	베르나1.5VGTGLS고급형M/T	12,318
5172	현대	베르나1.5VGTGLS기본형A/T	12,609
5173	현대	베르나1.5VGTGLS기본형M/T	11,518
5174	현대	베르나1.5VGTGLS최고급형A/T	14,827
5175	현대	베르나1.5VGTGLS최고급형M/T	13,736
5176	현대	베르나1.5VGTGL고급형A/T	12,327
5177	현대	베르나1.5VGTGL고급형M/T	11,236
5178	현대	베르나1.5VGTGL기본형A/T	11,572
5179	현대	베르나1.5VGTGL기본형M/T	10,481
5180	현대	베르나1.5VGTPREMIER	14,000
5181	현대	베르나1.5VGTTRENDY	12,320
5182	현대	베르나1.5VGTVALUEA/T	11,200
5183	현대	베르나1.5VGTVALUEM/T	10,090
5184	현대	베르나1.5VGT럭셔리A/T	13,154
5185	현대	베르나1.5VGT럭셔리M/T	12,063
5186	현대	베르나1.5VGT밸류	10,090
5187	현대	베르나1.5VGT비즈니스(디럭스)	10,990
5188	현대	베르나1.5VGT비즈니스(디럭스)A/T	12,100
5189	현대	베르나1.5VGT비즈니스(디럭스)M/T	10,990
5190	현대	베르나1.5VGT승용디젤PREMIERA/T	13,855
5191	현대	베르나1.5VGT승용디젤PREMIERM/T	12,727
5192	현대	베르나1.5VGT승용디젤TRENDYA/T	12,327
5193	현대	베르나1.5VGT승용디젤TRENDYM/T	11,200
5194	현대	베르나1.5VGT엘레강스	11,409
5195	현대	베르나1.5VGT엘레강스A/T	12,518
5196	현대	베르나1.5VGT엘레강스M/T	11,409
5197	현대	베르나1.6DOHCGLSA/T양발장애	10,509
5198	현대	베르나1.6DOHCGLSA/T오른발장애	10,381
5199	현대	베르나1.6DOHCGLSA/T오른손장애	10,345
5200	현대	베르나1.6DOHCGLSA/T왼발장애	10,327
5201	현대	베르나1.6DOHCGLSA/T왼손오른발장애	10,400
5202	현대	베르나1.6DOHCGLSA/T왼손왼발장애	10,345
5203	현대	베르나1.6WTDLUXEA/T	10,181
5204	현대	베르나1.6WTDLUXEM/T	9,100

연번	제작사	기종명	기준가격
5205	현대	베르나1.6WTGLS고급형A/T	11,181
5206	현대	베르나1.6WTGLS고급형M/T	10,118
5207	현대	베르나1.6WTGLS기본형A/T	10,399
5208	현대	베르나1.6WTGLS기본형M/T	9,336
5209	현대	베르나1.6WTGLS최고급형A/T	12,563
5210	현대	베르나1.6WTGLS최고급형M/T	11,500
5211	현대	베르나1.6WT가솔린TOP	13,772
5212	현대	베르나1.6WT디럭스	9,100
5213	현대	베르나1.6WT럭셔리	9,373
5214	현대	베르나1.6WT럭셔리A/T	11,463
5215	현대	베르나1.6WT럭셔리M/T	9,373
5216	현대	베르나1.6WT엘레강스	9,882
5217	현대	베르나1.6WT엘레강스A/T	10,945
5218	현대	베르나1.6WT엘레강스M/T	9,882
5219	현대	베르나1.6WT프리미어	10,682
5220	현대	베르나1.6WT프리미어A/T	11,745
5221	현대	베르나1.6WT프리미어A/T양발장애	11,145
5222	현대	베르나1.6WT프리미어A/T오른발장애	11,018
5223	현대	베르나1.6WT프리미어A/T왼손장애	10,981
5224	현대	베르나1.6WT프리미어A/T왼발장애	10,963
5225	현대	베르나1.6WT프리미어A/T왼손오른발장애	11,036
5226	현대	베르나1.6WT프리미어A/T왼손왼발장애	10,981
5227	현대	베르나1.6WT프리미어M/T	10,682
5228	현대	베르나SPORTY(3Door)1.6WT가솔린ELEGANCE	9,782
5229	현대	베르나SPORTY(3Door)1.6WT가솔린PREMIERE	10,900
5230	현대	베르나밀레니엄1.3SLA/T	6,636
5231	현대	베르나밀레니엄1.3SLM/T	5,545
5232	현대	베르나밀레니엄1.5LEA/T	7,454
5233	현대	베르나밀레니엄1.5LEM/T	6,363
5234	현대	베르나밀레니엄1.5SDA/T	7,636
5235	현대	베르나밀레니엄1.5SDM/T	6,545
5236	현대	베르나밀레니엄1.5SVA/T	7,272
5237	현대	베르나밀레니엄1.5SVM/T	6,181
5238	현대	베르나센스1.3GL기본형A/T	7,582
5239	현대	베르나센스1.3GL기본형M/T	6,518
5240	현대	베르나센스1.3GL고급형A/T	6,845
5241	현대	베르나센스1.3GL고급형M/T	5,782
5242	현대	베르나센스1.3L기본형A/T	6,427
5243	현대	베르나센스1.3L기본형M/T	5,364
5244	현대	베르나센스1.3SL고급형A/T	7,747
5245	현대	베르나센스1.3SL고급형M/T	6,591
5246	현대	베르나센스1.3SL기본형A/T	6,545
5247	현대	베르나센스1.3SL기본형M/T	5,454
5248	현대	베르나센스1.5GD고급형A/T	8,545
5249	현대	베르나센스1.5GD고급형M/T	7,482
5250	현대	베르나센스1.5GD기본형A/T	8,336
5251	현대	베르나센스1.5GD기본형M/T	7,273
5252	현대	베르나센스1.5GD슈퍼형A/T	9,845
5253	현대	베르나센스1.5GD슈퍼형M/T	8,782
5254	현대	베르나센스1.5GD양발장애	8,336
5255	현대	베르나센스1.5GD오른발장애	8,372
5256	현대	베르나센스1.5GD오른손장애	8,318
5257	현대	베르나센스1.5GD왼발장애	8,290
5258	현대	베르나센스1.5GD왼손오른발장애	8,427
5259	현대	베르나센스1.5GD왼손왼발장애	8,354
5260	현대	베르나센스1.5GV고급형A/T	8,418

연번	제작사	기종명	기준가격
5261	현대	베르나센스1.5GV고급형M/T	7,355
5262	현대	베르나센스1.5GV기본형A/T	8,209
5263	현대	베르나센스1.5GV기본형M/T	7,145
5264	현대	베르나센스1.5GV슈퍼형A/T	9,718
5265	현대	베르나센스1.5GV슈퍼형M/T	8,655
5266	현대	베르나센스1.5LE고급형A/T	8,621
5267	현대	베르나센스1.5LE고급형M/T	7,465
5268	현대	베르나센스1.5LE기본형A/T	7,363
5269	현대	베르나센스1.5LE기본형M/T	6,272
5270	현대	베르나센스1.5LE슈퍼형A/T	9,156
5271	현대	베르나센스1.5LE슈퍼형M/T	8,000
5272	현대	베르나센스밀레니엄1.3LA/T	6,045
5273	현대	베르나센스밀레니엄1.3LM/T	4,954
5274	현대	베르나센스밀레니엄1.3SLA/T	6,545
5275	현대	베르나센스밀레니엄1.3SLM/T	5,454
5276	현대	베르나센스밀레니엄1.5LEA/T	7,363
5277	현대	베르나센스밀레니엄1.5LEM/T	6,272
5278	현대	베르나센스밀레니엄1.5SDA/T	7,545
5279	현대	베르나센스밀레니엄1.5SDA/T양발장애	7,563
5280	현대	베르나센스밀레니엄1.5SDA/T오른발장애	7,336
5281	현대	베르나센스밀레니엄1.5SDA/T오른손장애	7,281
5282	현대	베르나센스밀레니엄1.5SDA/T왼발장애	7,245
5283	현대	베르나센스밀레니엄1.5SDA/T왼손오른발장애	7,372
5284	현대	베르나센스밀레니엄1.5SDA/T왼손왼발장애	7,300
5285	현대	베르나센스밀레니엄1.5SDM/T	6,454
5286	현대	베르나센스밀레니엄운전학원용1.3L코스및도로연습용A/T	6,189
5287	현대	베르나센스밀레니엄운전학원용1.3L코스및도로연습용M/T	5,190
5288	현대	베르나센스밀레니엄운전학원용1.3L코스연습용A/T	6,280
5289	현대	베르나센스밀레니엄운전학원용1.3L코스연습용M/T	4,963
5290	현대	베르나센스밀레니엄운전학원용1.3SL도로연습용A/T	6,780
5291	현대	베르나센스밀레니엄운전학원용1.3SL도로연습용M/T	5,689
5292	현대	베르나센스운전학원용1.3GL도로연습용A/T	7,144
5293	현대	베르나센스운전학원용1.3GL도로연습용M/T	6,081
5294	현대	베르나센스운전학원용1.3L코스및도로연습용A/T	6,389
5295	현대	베르나센스운전학원용1.3L코스및도로연습용M/T	5,326
5296	현대	베르나스포티1.5GD고급형A/T	10,000
5297	현대	베르나스포티1.5GD고급형M/T	8,936
5298	현대	베르나스포티1.5GD기본형A/T	8,955
5299	현대	베르나스포티1.5GD기본형M/T	7,891
5300	현대	베르나스포티1.5GD슈퍼형	8,982
5301	현대	베르나스포티3도어1.5SDA/T	7,878
5302	현대	베르나스포티3도어1.5SDM/T	6,826
5303	현대	베르나스포티3도어1.5SD고급형A/T	8,403
5304	현대	베르나스포티3도어1.5SD고급형M/T	6,955
5305	현대	베르나스포티3도어1.5SD슈퍼형A/T	9,873
5306	현대	베르나스포티3도어1.5SD슈퍼형M/T	11,236
5307	현대	베르나스포티3도어1.6WT가솔린TOP	13,472
5308	현대	베르나스포티3도어1.6WT고급형A/T	11,236
5309	현대	베르나스포티3도어1.6WT고급형M/T	10,172
5310	현대	베르나스포티3도어1.6WT엘레강스	9,782
5311	현대	베르나스포티3도어1.6WT엘레강스A/T	10,845
5312	현대	베르나스포티3도어1.6WT엘레강스M/T	9,782
5313	현대	베르나스포티3도어1.6WT최고급형A/T	12,982
5314	현대	베르나스포티3도어1.6WT최고급형M/T	11,918
5315	현대	베르나스포티3도어1.6WT프리미어	10,900
5316	현대	베르나스포티3도어1.6WT프리미어A/T	11,964

연번	제작사	기종명	기준가격
5317	현대	베르나스포티3도어1.6VVT프리미어M/T	10,900
5318	현대	베르나스포티5도어1.5SD고급형A/T	7,720
5319	현대	베르나스포티5도어1.5SD고급형M/T	6,955
5320	현대	베르나스포티5도어1.5SD슈퍼형A/T	9,182
5321	현대	베르나스포티5도어1.5SD슈퍼형M/T	8,355
5322	현대	베르나운전학원용1.4DOHC코스밋도로연습용A/T	7,436
5323	현대	베르나운전학원용1.4DOHC코스밋도로연습용M/T	6,372
5324	현대	베르나장애인용베르나1.6WTA/T양발장애	11,145
5325	현대	베르나장애인용베르나1.6WTA/T오른발장애	11,018
5326	현대	베르나장애인용베르나1.6WTA/T오른손장애	10,981
5327	현대	베르나장애인용베르나1.6WTA/T왼발장애	10,963
5328	현대	베르나장애인용베르나1.6WTA/T왼손오른발장애	11,036
5329	현대	베르나장애인용베르나1.6WTA/T왼손왼발장애	10,981
5330	현대	베르나트랜스폼1.6WTA/T양발장애	12,381
5331	현대	베르나트랜스폼1.6WTA/T오른발장애	12,254
5332	현대	베르나트랜스폼1.6WTA/T오른손장애	12,218
5333	현대	베르나트랜스폼1.6WTA/T왼손오른발장애	12,272
5334	현대	베르나트랜스폼1.6WTA/T왼손왼발장애	12,218
5335	현대	베르나트랜스폼1.6WTA/T왼손장애	12,200
5336	현대	벨로스터1.6GDiPYLA/T	19,045
5337	현대	벨로스터1.6GDiPYLDCTA/T	19,591
5338	현대	벨로스터1.6GDiTURBODSPECA/T	20,727
5339	현대	벨로스터1.6GDiTURBODSPECM/T	19,364
5340	현대	벨로스터1.6GDiYOUNIQUEA/T	17,818
5341	현대	벨로스터1.6GDiYOUNIQUEM/T	16,773
5342	현대	벨로스터1.6TurboGDITUIXRACINGA/T	22,273
5343	현대	벨로스터1.6TurboGDITUIXRACINGM/T	20,909
5344	현대	벨로스터DCTPackA/T	20,000
5345	현대	벨로스터ExtremeA/T	19,045
5346	현대	벨로스터TurboExtremeA/T	21,318
5347	현대	벨로스터TurboExtremeM/T	19,955
5348	현대	벨로스터UniqueA/T	17,636
5349	현대	벨로스터UniqueM/T	16,273
5350	현대	스쿠프1.5i고급형(5단)	5,469
5351	현대	스쿠프1.5LS5단M/T	6,455
5352	현대	스쿠프1.5LSTURBOPACKM/T	6,982
5353	현대	스쿠프1.5고급형5단TURBOPACKM/T	5,978
5354	현대	스쿠프1.5고급형5단리어스포일러M/T	5,514
5355	현대	스타렉스LPG9인승CLUB2WD	12,363
5356	현대	스타렉스LPG웨곤RV9인승CLUB2WD고급형	14,836
5357	현대	스타렉스LPG웨곤RV9인승CLUB2WD기본형	13,882
5358	현대	스타렉스LPG웨곤RV9인승SV2WD	10,864
5359	현대	스타렉스LPG웨곤RV9인승SVX2WD고급 I형	12,400
5360	현대	스타렉스LPG웨곤RV9인승SVX2WD고급 II형	12,718
5361	현대	스타렉스LPG웨곤RV9인승SVX2WD고급 III형	13,282
5362	현대	스타렉스LPG웨곤RV9인승SVX2WD기본형	12,336
5363	현대	스타렉스RV9인승SVX오른발장애	10,872
5364	현대	스타렉스RV9인승SVX오른손장애	10,763
5365	현대	스타렉스RV9인승SVX왼손오른발장애	10,945
5366	현대	스타렉스RV9인승SVX왼손왼발장애	10,800
5367	현대	스타렉스RVLPG9인승CLUB2WD	14,545
5368	현대	스타렉스RVLPG9인승SV2WD	10,864
5369	현대	스타렉스RVLPG9인승SVX2WD	11,909
5370	현대	스타렉스RV가솔린7인승CLUB2WD	13,530
5371	현대	스타렉스RV가솔린7인승CLUB4WD	15,197
5372	현대	스타렉스RV가솔린9인승CLUB2WD	13,045

연번	제작사	기종명	기준가격
5373	현대	스타렉스RV가솔린9인승CLUB4WD	14,545
5374	현대	스타렉스RV가솔린9인승SVX2WD	11,409
5375	현대	스타렉스RV가솔린9인승SVX4WD	13,063
5376	현대	스타렉스RV디젤7인승CLUB2WD	14,338
5377	현대	스타렉스RV디젤7인승CLUB4WD	16,726
5378	현대	스타렉스RV디젤7인승HSV	12,784
5379	현대	스타렉스RV디젤9인승CLUB2WD	13,590
5380	현대	스타렉스RV디젤9인승CLUB4WD	15,594
5381	현대	스타렉스RV디젤9인승HSV	11,727
5382	현대	스타렉스RV디젤9인승SV	9,454
5383	현대	스타렉스RV디젤9인승SV2WD	10,772
5384	현대	스타렉스RV디젤9인승SVX	10,727
5385	현대	스타렉스RV디젤9인승SVX2WD	12,154
5386	현대	스타렉스RV디젤9인승SVX4WD	14,454
5387	현대	스타렉스RV웨곤7인승CLUB2WD고급형	17,722
5388	현대	스타렉스RV웨곤7인승CLUB2WD기본형	14,338
5389	현대	스타렉스RV웨곤7인승CLUB4WD	16,938
5390	현대	스타렉스RV웨곤9인승CLUB2WD고급형	14,863
5391	현대	스타렉스RV웨곤9인승CLUB2WD기본형	13,790
5392	현대	스타렉스RV웨곤9인승CLUB2WD최고급형	17,154
5393	현대	스타렉스RV웨곤9인승CLUB4WD고급형	17,227
5394	현대	스타렉스RV웨곤9인승CLUB4WD기본형	16,154
5395	현대	스타렉스RV웨곤9인승CLUB4WD최고급형	19,081
5396	현대	스타렉스RV웨곤9인승SV2WD	10,772
5397	현대	스타렉스RV웨곤9인승SVX2WD고급형	12,309
5398	현대	스타렉스RV웨곤9인승SVX2WD기본형	12,154
5399	현대	스타렉스RV웨곤9인승SVX2WD최고급형	12,836
5400	현대	스타렉스RV웨곤9인승SVX4WD고급형	14,818
5401	현대	스타렉스RV웨곤9인승SVX4WD기본형	14,654
5402	현대	스타렉스RV웨곤9인승SVXMULTI	11,790
5403	현대	스타렉스RV웨곤CRDi7인승2WD골드고급형A/T	20,464
5404	현대	스타렉스RV웨곤CRDi7인승2WD골드기본형	17,109
5405	현대	스타렉스RV웨곤CRDi7인승2WD골드일반형A/T	18,455
5406	현대	스타렉스RV웨곤CRDi7인승2WD골드일반형M/T	17,255
5407	현대	스타렉스RV웨곤CRDi7인승2WD골드최고급형A/T	20,318
5408	현대	스타렉스RV웨곤CRDi7인승4WD골드고급형A/T	25,072
5409	현대	스타렉스RV웨곤CRDi7인승4WD골드기본형	19,655
5410	현대	스타렉스RV웨곤CRDi7인승4WD골드일반형A/T	20,263
5411	현대	스타렉스RV웨곤CRDi7인승CLUB2WD고급Ⅱ형A/T	21,192
5412	현대	스타렉스RV웨곤CRDi7인승CLUB2WD고급Ⅱ형M/T	19,966
5413	현대	스타렉스RV웨곤CRDi7인승CLUB2WD고급형A/T	17,720
5414	현대	스타렉스RV웨곤CRDi7인승CLUB2WD고급형M/T	16,495
5415	현대	스타렉스RV웨곤CRDi7인승CLUB2WD기본형A/T	17,656
5416	현대	스타렉스RV웨곤CRDi7인승CLUB2WD기본형M/T	16,420
5417	현대	스타렉스RV웨곤CRDi7인승CLUB4WD고급형	18,957
5418	현대	스타렉스RV웨곤CRDi7인승CLUB4WD기본형	18,884
5419	현대	스타렉스RV웨곤CRDi9인승2WDGRX고급Ⅰ형A/T	16,353
5420	현대	스타렉스RV웨곤CRDi9인승2WDGRX고급Ⅰ형M/T	15,263
5421	현대	스타렉스RV웨곤CRDi9인승2WDGRX고급Ⅱ형A/T	16,963
5422	현대	스타렉스RV웨곤CRDi9인승2WDGRX고급Ⅱ형M/T	15,763
5423	현대	스타렉스RV웨곤CRDi9인승2WDGRX고급Ⅲ형A/T	16,881
5424	현대	스타렉스RV웨곤CRDi9인승2WDGRX고급Ⅲ형M/T	15,790
5425	현대	스타렉스RV웨곤CRDi9인승2WDGRX고급Ⅳ형A/T	16,690
5426	현대	스타렉스RV웨곤CRDi9인승2WDGRX고급Ⅳ형M/T	15,600
5427	현대	스타렉스RV웨곤CRDi9인승2WDGRX일반형A/T	16,063
5428	현대	스타렉스RV웨곤CRDi9인승2WDGRX일반형M/T	14,972

연번	제작사	기종명	기준가격
5429	현대	스타렉스RV웨곤CRDI9인승2WDGRX최고급 I형A/T	16,327
5430	현대	스타렉스RV웨곤CRDI9인승2WDGRX최고급 I형M/T	15,236
5431	현대	스타렉스RV웨곤CRDI9인승2WDGRX최고급 II형A/T	17,054
5432	현대	스타렉스RV웨곤CRDI9인승2WDGRX최고급 II형M/T	15,963
5433	현대	스타렉스RV웨곤CRDI9인승2WDGRX최고급형A/T	17,599
5434	현대	스타렉스RV웨곤CRDI9인승2WDGRX최고급형M/T	16,509
5435	현대	스타렉스RV웨곤CRDI9인승2WD골드고급형A/T	19,336
5436	현대	스타렉스RV웨곤CRDI9인승2WD골드고급형M/T	16,655
5437	현대	스타렉스RV웨곤CRDI9인승2WD골드블랙스페셜고급형A/T	19,282
5438	현대	스타렉스RV웨곤CRDI9인승2WD골드블랙스페셜고급형M/T	18,191
5439	현대	스타렉스RV웨곤CRDI9인승2WD골드블랙스페셜일반형A/T	17,855
5440	현대	스타렉스RV웨곤CRDI9인승2WD골드블랙스페셜일반형M/T	16,764
5441	현대	스타렉스RV웨곤CRDI9인승2WD골드블랙스페셜최고급형A/T	19,281
5442	현대	스타렉스RV웨곤CRDI9인승2WD골드블랙스페셜최고급형M/T	18,190
5443	현대	스타렉스RV웨곤CRDI9인승2WD골드일반형A/T	17,517
5444	현대	스타렉스RV웨곤CRDI9인승2WD골드일반형M/T	16,427
5445	현대	스타렉스RV웨곤CRDI9인승2WD골드최고급형A/T	21,290
5446	현대	스타렉스RV웨곤CRDI9인승2WD골드최고급형M/T	19,200
5447	현대	스타렉스RV웨곤CRDI9인승4WDGRX고급형A/T	19,355
5448	현대	스타렉스RV웨곤CRDI9인승4WDGRX고급형M/T	17,764
5449	현대	스타렉스RV웨곤CRDI9인승4WDGRX기본형	17,018
5450	현대	스타렉스RV웨곤CRDI9인승4WDGRX일반형A/T	18,927
5451	현대	스타렉스RV웨곤CRDI9인승4WDGRX일반형M/T	17,336
5452	현대	스타렉스RV웨곤CRDI9인승4WDGRX최고급 I형	18,627
5453	현대	스타렉스RV웨곤CRDI9인승4WDGRX최고급 II형	21,672
5454	현대	스타렉스RV웨곤CRDI9인승4WDGRX최고급형A/T	20,372
5455	현대	스타렉스RV웨곤CRDI9인승4WDGRX최고급형M/T	18,781
5456	현대	스타렉스RV웨곤CRDI9인승4WD골드고급형	22,109
5457	현대	스타렉스RV웨곤CRDI9인승4WD골드기본형	18,700
5458	현대	스타렉스RV웨곤CRDI9인승4WD골드블랙스페셜고급형A/T	21,991
5459	현대	스타렉스RV웨곤CRDI9인승4WD골드블랙스페셜고급형M/T	20,400
5460	현대	스타렉스RV웨곤CRDI9인승4WD골드최고급형A/T	23,836
5461	현대	스타렉스RV웨곤CRDI9인승CLUB2WD고급 I형A/T	17,581
5462	현대	스타렉스RV웨곤CRDI9인승CLUB2WD고급 I형M/T	16,381
5463	현대	스타렉스RV웨곤CRDI9인승CLUB2WD고급 II형A/T	19,872
5464	현대	스타렉스RV웨곤CRDI9인승CLUB2WD고급 II형M/T	18,672
5465	현대	스타렉스RV웨곤CRDI9인승CLUB2WD기본형	15,245
5466	현대	스타렉스RV웨곤CRDI9인승CLUB4WD고급형	18,609
5467	현대	스타렉스RV웨곤CRDI9인승CLUB4WD기본형	17,472
5468	현대	스타렉스RV웨곤CRDI9인승SVX2WD고급 I형A/T	15,163
5469	현대	스타렉스RV웨곤CRDI9인승SVX2WD고급 I형M/T	13,963
5470	현대	스타렉스RV웨곤CRDI9인승SVX2WD고급 II형A/T	15,509
5471	현대	스타렉스RV웨곤CRDI9인승SVX2WD고급 II형M/T	14,309
5472	현대	스타렉스RV웨곤CRDI9인승SVX2WD기본형	13,745
5473	현대	스타렉스RV웨곤CRDI9인승SVX4WD고급형	16,290
5474	현대	스타렉스RV웨곤CRDI9인승SVX4WD기본형	16,063
5475	현대	스타렉스RV웨곤CRDI9인승SVX-MULTI2WDA/T	14,581
5476	현대	스타렉스RV웨곤CRDI9인승SVX-MULTI2WDM/T	13,381
5477	현대	스타렉스RV웨곤CRDI9인승SVX-MULTI2WD고급형A/T	14,536
5478	현대	스타렉스RV웨곤CRDI9인승SVX-MULTI2WD고급형M/T	13,445
5479	현대	스타렉스RV웨곤TCi7인승2WD골드기본형	16,429
5480	현대	스타렉스RV웨곤TCi7인승2WD골드최고급형	21,918
5481	현대	스타렉스RV웨곤TCi7인승CLUB2WD고급형	14,895
5482	현대	스타렉스RV웨곤TCi7인승CLUB2WD기본형	14,821
5483	현대	스타렉스RV웨곤TCi7인승CLUB4WD고급형	17,413
5484	현대	스타렉스RV웨곤TCi7인승CLUB4WD기본형	17,339

연번	제작사	기종명	기준가격
5485	현대	스타렉스RV웨곤TCi9인승2WDGRX고급 I형A/T	15,054
5486	현대	스타렉스RV웨곤TCi9인승2WDGRX고급 I형M/T	13,963
5487	현대	스타렉스RV웨곤TCi9인승2WDGRX고급 II형A/T	15,445
5488	현대	스타렉스RV웨곤TCi9인승2WDGRX고급 II형M/T	14,354
5489	현대	스타렉스RV웨곤TCi9인승2WDGRX고급 III형A/T	15,645
5490	현대	스타렉스RV웨곤TCi9인승2WDGRX고급 III형M/T	14,554
5491	현대	스타렉스RV웨곤TCi9인승2WDGRX고급 IV형A/T	15,781
5492	현대	스타렉스RV웨곤TCi9인승2WDGRX고급 IV형M/T	14,690
5493	현대	스타렉스RV웨곤TCi9인승2WDGRX고급형A/T	15,445
5494	현대	스타렉스RV웨곤TCi9인승2WDGRX고급형M/T	14,354
5495	현대	스타렉스RV웨곤TCi9인승2WDGRX기본형	13,745
5496	현대	스타렉스RV웨곤TCi9인승2WDGRX일반형A/T	15,154
5497	현대	스타렉스RV웨곤TCi9인승2WDGRX일반형M/T	14,063
5498	현대	스타렉스RV웨곤TCi9인승2WDGRX최고급형A/T	15,944
5499	현대	스타렉스RV웨곤TCi9인승2WDGRX최고급형M/T	14,854
5500	현대	스타렉스RV웨곤TCi9인승2WDGX일반형	12,272
5501	현대	스타렉스RV웨곤TCi9인승2WD골드고급형A/T	20,427
5502	현대	스타렉스RV웨곤TCi9인승2WD골드고급형M/T	15,745
5503	현대	스타렉스RV웨곤TCi9인승2WD골드기본형	15,381
5504	현대	스타렉스RV웨곤TCi9인승2WD골드블랙스페셜일반형A/T	16,782
5505	현대	스타렉스RV웨곤TCi9인승2WD골드블랙스페셜일반형M/T	15,691
5506	현대	스타렉스RV웨곤TCi9인승2WD골드일반형A/T	16,609
5507	현대	스타렉스RV웨곤TCi9인승2WD골드일반형M/T	15,518
5508	현대	스타렉스RV웨곤TCi9인승2WD골드최고급형	18,290
5509	현대	스타렉스RV웨곤TCi9인승CLUB2WD고급 I형	15,018
5510	현대	스타렉스RV웨곤TCi9인승CLUB2WD고급 II형	17,309
5511	현대	스타렉스RV웨곤TCi9인승CLUB2WD기본형	13,881
5512	현대	스타렉스RV웨곤TCi9인승CLUB4WD고급 I형	17,227
5513	현대	스타렉스RV웨곤TCi9인승CLUB4WD고급 II형	19,081
5514	현대	스타렉스RV웨곤TCi9인승CLUB4WD기본형	16,109
5515	현대	스타렉스RV웨곤TCi9인승SV2WD	10,909
5516	현대	스타렉스RV웨곤TCi9인승SVX2WD	12,018
5517	현대	스타렉스RV웨곤TCi9인승SVX2WD고급 I형	12,600
5518	현대	스타렉스RV웨곤TCi9인승SVX2WD고급 II형	12,945
5519	현대	스타렉스RV웨곤TCi9인승SVX2WD고급형A/T	13,172
5520	현대	스타렉스RV웨곤TCi9인승SVX2WD기본형	12,381
5521	현대	스타렉스RV웨곤TCi9인승SVX4WD고급형	14,927
5522	현대	스타렉스RV웨곤TCi9인승SVX4WD기본형	14,654
5523	현대	스타렉스기술린7인승CLUB2WD	13,530
5524	현대	스타렉스기술린7인승CLUB4WD	15,197
5525	현대	스타렉스기술린7인승HSV	12,784
5526	현대	스타렉스기술린9인승CLUB2WD	13,045
5527	현대	스타렉스기술린9인승CLUB4WD	14,545
5528	현대	스타렉스기술린9인승HSV	11,727
5529	현대	스타렉스기술린9인승SVX	11,136
5530	현대	스타렉스리무진RV4WD9인승골드CRDi	41,927
5531	현대	스타렉스리무진디럭스점보2WD9인승GRXCRDi	24,100
5532	현대	스타렉스리무진점보2WD6인승CLUBCRDi	42,954
5533	현대	스타렉스리무진점보2WD9인승CLUBCRDi	34,000
5534	현대	스타렉스리무진점보CRDi7인승CLUBA/T	40,832
5535	현대	스타렉스리무진점보CRDi9인승CLUBA/T	35,609
5536	현대	스타렉스점보3.0LPG9인승CLUB	13,609
5537	현대	스타렉스점보3.0LPG9인승SVX	11,972
5538	현대	스타렉스점보CRDi웨곤9인승2WDCLUB고급형A/T	20,309
5539	현대	스타렉스점보CRDi웨곤9인승2WDCLUB고급형M/T	20,309
5540	현대	스타렉스점보CRDi웨곤9인승2WDCLUB일반형A/T	17,582

연번	제작사	기종명	기준가격
5541	현대	스타렉스점보CRD 웨곤9인승2WDCLUB일반형M/T	17,581
5542	현대	스타렉스점보CRD 웨곤9인승2WDGRX고급 I형A/T	16,209
5543	현대	스타렉스점보CRD 웨곤9인승2WDGRX고급 I형M/T	15,118
5544	현대	스타렉스점보CRD 웨곤9인승2WDGRX고급 II형A/T	17,299
5545	현대	스타렉스점보CRD 웨곤9인승2WDGRX고급 II형M/T	16,209
5546	현대	스타렉스점보CRD 웨곤9인승2WDGRX고급형A/T	16,936
5547	현대	스타렉스점보CRD 웨곤9인승2WDGRX고급형M/T	15,845
5548	현대	스타렉스점보CRD 웨곤9인승2WDGRX기본형M/T	14,718
5549	현대	스타렉스점보CRD 웨곤9인승2WDGRX일반형A/T	16,309
5550	현대	스타렉스점보CRD 웨곤9인승2WDGRX일반형M/T	15,218
5551	현대	스타렉스점보CRD 웨곤9인승2WDGRX최고급형A/T	19,391
5552	현대	스타렉스점보CRD 웨곤9인승2WDGRX최고급형M/T	18,300
5553	현대	스타렉스점보LPG9인승SV	9,455
5554	현대	스타렉스점보LPG9인승SVX	11,518
5555	현대	스타렉스점보LPG웨곤9인승CLUB고급형	14,718
5556	현대	스타렉스점보LPG웨곤9인승CLUB기본형	13,809
5557	현대	스타렉스점보LPG웨곤9인승SVX고급형	12,354
5558	현대	스타렉스점보LPG웨곤9인승SVX기본형	12,172
5559	현대	스타렉스점보TC 웨곤9인승2WDCLUB	16,536
5560	현대	스타렉스점보TC 웨곤9인승2WDGRX고급 I형A/T	15,300
5561	현대	스타렉스점보TC 웨곤9인승2WDGRX고급 I형M/T	14,209
5562	현대	스타렉스점보TC 웨곤9인승2WDGRX고급 II형A/T	16,390
5563	현대	스타렉스점보TC 웨곤9인승2WDGRX고급 II형M/T	15,300
5564	현대	스타렉스점보TC 웨곤9인승2wdGRX고급형A/T	15,854
5565	현대	스타렉스점보TC 웨곤9인승2wdGRX고급형M/T	14,763
5566	현대	스타렉스점보TC 웨곤9인승2wdGRX기본형	14,127
5567	현대	스타렉스점보TC 웨곤9인승2WDGRX일반형A/T	15,399
5568	현대	스타렉스점보TC 웨곤9인승2WDGRX일반형M/T	14,309
5569	현대	스타렉스점보TC 웨곤9인승CLUB고급형A/T	16,190
5570	현대	스타렉스점보TC 웨곤9인승CLUB고급형M/T	15,100
5571	현대	스타렉스점보TC 웨곤9인승CLUB기본형	13,945
5572	현대	스타렉스점보TC 웨곤9인승CLUB일반형	16,672
5573	현대	스타렉스점보TC 웨곤9인승SVX-MULTI기본형	12,081
5574	현대	스타렉스점보TC 웨곤9인승SVX고급 I형A/T	13,936
5575	현대	스타렉스점보TC 웨곤9인승SVX고급 I형M/T	12,845
5576	현대	스타렉스점보TC 웨곤9인승SVX고급 II형A/T	14,281
5577	현대	스타렉스점보TC 웨곤9인승SVX고급 II형M/T	13,190
5578	현대	스타렉스점보TC 웨곤9인승SVX고급형A/T	13,418
5579	현대	스타렉스점보TC 웨곤9인승SVX고급형M/T	12,327
5580	현대	스타렉스점보TC 웨곤9인승SVX기본형	12,445
5581	현대	스타렉스점보디젤9인승CLUB	13,654
5582	현대	스타렉스점보디젤9인승SV	9,445
5583	현대	스타렉스점보디젤9인승SVX	11,109
5584	현대	스타렉스점보웨곤9인승CLUB기본형	15,218
5585	현대	스타렉스점보웨곤9인승CULB고급형A/T	17,400
5586	현대	스타렉스점보웨곤9인승CULB고급형M/T	16,309
5587	현대	스타렉스점보웨곤9인승SVX-MULTI고급형A/T	14,491
5588	현대	스타렉스점보웨곤9인승SVX-MULTI고급형M/T	13,400
5589	현대	스타렉스점보웨곤9인승SVX-MULTI기본형	13,218
5590	현대	스타렉스점보웨곤9인승SVX고급 I형A/T	15,009
5591	현대	스타렉스점보웨곤9인승SVX고급 I형M/T	13,918
5592	현대	스타렉스점보웨곤9인승SVX고급 II형A/T	15,354
5593	현대	스타렉스점보웨곤9인승SVX고급 II형M/T	14,263
5594	현대	스타렉스점보웨곤9인승SVX기본형	13,581
5595	현대	스텔라1.4A/T	6,299
5596	현대	스텔라1.4GSL	5,720



연번	제작사	기종명	기준가격
5597	현대	스텔라1.4LPG옵선행	5,528
5598	현대	스텔라1.4LPG표준형	5,342
5599	현대	스텔라1.4STD	4,997
5600	현대	스텔라1.5'88형5단	7,053
5601	현대	스텔라1.5A/T	6,318
5602	현대	스텔라1.5APEX	6,897
5603	현대	스텔라1.5APEX/A/T	7,517
5604	현대	스텔라1.5CXL	7,137
5605	현대	스텔라1.5CXL4단	6,504
5606	현대	스텔라1.5CXL5단	6,663
5607	현대	스텔라1.5CXL/A/T	6,951
5608	현대	스텔라1.5CXL골든팩	7,556
5609	현대	스텔라1.5CXL골든팩A/T	7,482
5610	현대	스텔라1.5DLX	5,693
5611	현대	스텔라1.5GL4단	5,284
5612	현대	스텔라1.5GLA/T	5,793
5613	현대	스텔라1.5GLX5단A/T	6,950
5614	현대	스텔라1.5GX4단	5,660
5615	현대	스텔라1.5GX5단	5,660
5616	현대	스텔라1.5GX5단A/T	6,682
5617	현대	스텔라1.5GXL5단	6,806
5618	현대	스텔라1.5GXL5단A/T	7,393
5619	현대	스텔라1.5LPGCXL5단	6,038
5620	현대	스텔라1.5LPGDLX	4,686
5621	현대	스텔라1.5SL	5,109
5622	현대	스텔라1.5SLA/T	5,734
5623	현대	스텔라1.5STD	4,981
5624	현대	스텔라1.6A/T	6,495
5625	현대	스텔라1.6CXL	7,383
5626	현대	스텔라1.6CXL/A/T	7,785
5627	현대	스텔라1.6CXL/A/T골든팩	8,226
5628	현대	스텔라1.6CXL골든팩	7,856
5629	현대	스텔라1.6GSL	5,926
5630	현대	스텔라1.6LPGCXL	5,132
5631	현대	스텔라1.6LPGDLX4단	4,996
5632	현대	스텔라1.6LPGSTD	5,698
5633	현대	스텔라1.6LPG옵선행	5,654
5634	현대	스텔라1.6STD	5,335
5635	현대	스텔라1.8i5단	6,465
5636	현대	스텔라APEX5단	6,897
5637	현대	스텔라GXA/T	6,341
5638	현대	스텔라TXLPG	6,412
5639	현대	스텔라영업용1.5DLX	5,667
5640	현대	스텔라영업용1.5STD	5,472
5641	현대	스텔라영업용1.6LPGDLX4단	4,960
5642	현대	스텔라영업용1.8LPG5단	6,168
5643	현대	스텔라영업용1.8LPG디럭스팩	6,268
5644	현대	스텔라영업용2.0LPG5단고급형	6,462
5645	현대	스텔라영업용2.0LPGTX5단	6,290
5646	현대	스텔라프리마1.4(E)	6,318
5647	현대	스텔라프리마1.4(E)A/T	6,930
5648	현대	스텔라프리마1.4(E)골든팩	6,775
5649	현대	스텔라프리마1.4(E)골든팩A/T	7,308
5650	현대	스텔라프리마1.5(E)	6,395
5651	현대	스텔라프리마1.5(E)A/T	6,983
5652	현대	스텔라프리마1.5(E)골든팩	6,825

연번	제작사	기종명	기준가격
5653	현대	스텔라프리마1.5(E)골든팩A/T	7,482
5654	현대	스텔라프리마1.6	7,217
5655	현대	스텔라프리마1.6A/T	7,759
5656	현대	스텔라프리마1.6A/T골든팩	8,134
5657	현대	스텔라프리마1.6골든팩	7,720
5658	현대	스포티1.5AMDX형4단	3,685
5659	현대	싼타모5인승2WDSOHCDLX	11,189
5660	현대	싼타모5인승2WDSOHCDLX기술린	10,170
5661	현대	싼타모5인승2WDSOHCSTD	10,830
5662	현대	싼타모6인승2WDDOHCDCX	12,138
5663	현대	싼타모6인승2WDDOHCDCX기술린	11,969
5664	현대	싼타모6인승2WDDOHCSDLX	11,969
5665	현대	싼타모6인승2WDSOHCDLX	11,632
5666	현대	싼타모6인승2WDSOHCDLX기술린	11,969
5667	현대	싼타모7인승2WDDOHCDCX	12,729
5668	현대	싼타모7인승2WDDOHCDCX기술린	12,450
5669	현대	싼타모7인승LPG2WDDLX	11,886
5670	현대	싼타모7인승LPG2WDSTD	11,083
5671	현대	싼타모7인승LPGSOHCDCX고급형A/T	13,693
5672	현대	싼타모7인승LPGSOHCDCX고급형M/T	12,289
5673	현대	싼타모7인승LPGSOHCDCX기본형A/T	13,390
5674	현대	싼타모7인승LPGSOHCDCX기본형M/T	11,995
5675	현대	싼타모7인승LPGSOHCSTD기본형A/T	12,522
5676	현대	싼타모7인승LPGSOHCSTD기본형M/T	11,462
5677	현대	싼타모플러스2WDDOHCDCX	12,729
5678	현대	싼타모플러스2WDDOHCSDLX	13,995
5679	현대	싼타모플러스4WDDOHCDCX	15,092
5680	현대	싼타모플러스4WDDOHCSDLX	16,360
5681	현대	싼타모플러스7인승2WDDOHCDCX기술린	12,450
5682	현대	싼타모플러스7인승2WDLPG	12,475
5683	현대	싼타모플러스7인승2WDLPGSOHCDCX	12,223
5684	현대	싼타모플러스7인승2WDLPGSOHCSTD	10,679
5685	현대	싼타모플러스7인승2WDSDLX기술린	15,928
5686	현대	싼타모플러스7인승2WDSOHCDLX	12,839
5687	현대	싼타모플러스7인승2WDSOHCDLX기술린	11,969
5688	현대	싼타모플러스7인승LPGSOHCDCX고급형A/T	15,385
5689	현대	싼타모플러스7인승LPGSOHCDCX고급형M/T	13,937
5690	현대	싼타모플러스7인승LPGSOHCDCX기본형A/T	14,256
5691	현대	싼타모플러스7인승LPGSOHCDCX기본형M/T	12,839
5692	현대	싼타페2.7V6LPGGVSG고급형A/T	17,353
5693	현대	싼타페2.7V6LPGGVSG고급형M/T	15,906
5694	현대	싼타페2.7V6LPGGVSG기본형A/T	17,213
5695	현대	싼타페2.7V6LPGGVSG기본형M/T	15,776
5696	현대	싼타페2.7V6LPGGVSG최고급형A/T	19,117
5697	현대	싼타페2.7V6LPGGVSG최고급형M/T	17,669
5698	현대	싼타페2.7V6LPG골드고급형A/T	19,310
5699	현대	싼타페2.7V6LPG골드고급형M/T	18,020
5700	현대	싼타페2.7V6LPG골드기본형A/T	18,371
5701	현대	싼타페2.7V6LPG골드기본형M/T	16,923
5702	현대	싼타페2.7V6LPG골드최고급형A/T	19,775
5703	현대	싼타페2.7V6LPG골드최고급형M/T	18,377
5704	현대	싼타페2.7V6LPG골드프리미엄A/T	21,099
5705	현대	싼타페2.7V6LPG골드프리미엄M/T	19,782
5706	현대	싼타페2WD(2.0VGT)CLX고급형	22,272
5707	현대	싼타페2WD(2.0VGT)CLX고급형A/T	21,864
5708	현대	싼타페2WD(2.0VGT)CLX고급형M/T	21,827

연번	제작사	기종명	기준가격
5709	현대	싼타페2WD(2.0VGT)CLX기본형A/T	22,154
5710	현대	싼타페2WD(2.0VGT)CLX기본형M/T	20,654
5711	현대	싼타페2WD(2.0VGT)CLX최고급형	22,863
5712	현대	싼타페2WD(2.0VGT)CLX최고급형A/T	22,445
5713	현대	싼타페2WD(2.0VGT)CLX최고급형M/T	22,409
5714	현대	싼타페2WD(2.0VGT)GVS고급형A/T	18,173
5715	현대	싼타페2WD(2.0VGT)GVS고급형M/T	16,955
5716	현대	싼타페2WD(2.0VGT)GVS기본형A/T	17,918
5717	현대	싼타페2WD(2.0VGT)GVS기본형M/T	16,700
5718	현대	싼타페2WD(2.0VGT)GVS최고급형A/T	19,145
5719	현대	싼타페2WD(2.0VGT)GVS최고급형M/T	17,927
5720	현대	싼타페2WD(2.0VGT)MLX고급형	25,263
5721	현대	싼타페2WD(2.0VGT)MLX고급형A/T	24,800
5722	현대	싼타페2WD(2.0VGT)MLX고급형M/T	24,718
5723	현대	싼타페2WD(2.0VGT)MLX기본형	24,727
5724	현대	싼타페2WD(2.0VGT)MLX기본형A/T	24,273
5725	현대	싼타페2WD(2.0VGT)MLX기본형M/T	24,181
5726	현대	싼타페2WD(2.0VGT)MLX최고급형A/T	26,154
5727	현대	싼타페2WD(2.0VGT)SLX고급형	27,172
5728	현대	싼타페2WD(2.0VGT)SLX고급형A/T	26,673
5729	현대	싼타페2WD(2.0VGT)SLX최고급형A/T	29,890
5730	현대	싼타페2WD(2.0VGT)STYLEPACK	23,218
5731	현대	싼타페2WD(2.0VGT)골드고급형A/T	20,272
5732	현대	싼타페2WD(2.0VGT)골드고급형M/T	19,042
5733	현대	싼타페2WD(2.0VGT)골드고급형스타일팩	18,864
5734	현대	싼타페2WD(2.0VGT)골드기본형A/T	19,282
5735	현대	싼타페2WD(2.0VGT)골드기본형M/T	18,064
5736	현대	싼타페2WD(2.0VGT)골드기본형스타일팩	18,064
5737	현대	싼타페2WD(2.0VGT)골드최고급형A/T	21,809
5738	현대	싼타페2WD(2.0VGT)골드최고급형M/T	20,591
5739	현대	싼타페2WD(2.0VGT)골드최고급형스타일팩	20,591
5740	현대	싼타페2WD(2.0VGT)골드프리미엄A/T	21,722
5741	현대	싼타페2WD(2.0VGT)골드프리미엄M/T	20,361
5742	현대	싼타페2WD(2.0VGT)스타일팩	23,654
5743	현대	싼타페2WD(2.0VGT)스타일팩A/T	23,654
5744	현대	싼타페2WD(2.0VGT)GVS고급형A/T	16,262
5745	현대	싼타페2WD(2.0VGT)GVS고급형M/T	15,009
5746	현대	싼타페2WD(2.0VGT)GVS기본형A/T	14,642
5747	현대	싼타페2WD(2.0VGT)GVS기본형M/T	13,389
5748	현대	싼타페2WD(2.2VGT)CLX고급형A/T	23,427
5749	현대	싼타페2WD(2.2VGT)CLX고급형M/T	21,927
5750	현대	싼타페2WD(2.2VGT)CLX기본형A/T	22,754
5751	현대	싼타페2WD(2.2VGT)CLX기본형M/T	21,254
5752	현대	싼타페2WD(2.2VGT)CLX최고급형A/T	24,281
5753	현대	싼타페2WD(2.2VGT)CLX최고급형M/T	22,781
5754	현대	싼타페2WD(2.2VGT)MLX고급형	26,690
5755	현대	싼타페2WD(2.2VGT)MLX고급형A/T	26,691
5756	현대	싼타페2WD(2.2VGT)MLX고급형M/T	25,936
5757	현대	싼타페2WD(2.2VGT)MLX기본형	24,400
5758	현대	싼타페2WD(2.2VGT)MLX기본형A/T	26,127
5759	현대	싼타페2WD(2.2VGT)MLX기본형M/T	24,400
5760	현대	싼타페2WD(2.2VGT)MLX최고급형A/T	26,854
5761	현대	싼타페2WD(2.2VGT)SLX고급형	29,027
5762	현대	싼타페2WD(2.2VGT)SLX고급형A/T	29,027
5763	현대	싼타페2WD(2.2VGT)SLX최고급형	31,327
5764	현대	싼타페2WD(2.2VGT)SLX최고급형A/T	31,327

연번	제작사	기종명	기준가격
5765	현대	싼타페2WD(2.2VGT)STYLEPACK	24,554
5766	현대	싼타페2WD(2.2VGT)스타일팩	24,554
5767	현대	싼타페2WD(2.2VGT)스타일팩A/T	24,554
5768	현대	싼타페2WD(가솔린2.4)CLXDeluxe	23,181
5769	현대	싼타페2WD(가솔린2.4)MLXLuxury	24,245
5770	현대	싼타페2WD(가솔린2.4)MLXPremier	26,018
5771	현대	싼타페2WD(가솔린2.4)SLXPremier	29,581
5772	현대	싼타페2WD(디젤e-VGTR2.0)CLXDeluxe	23,490
5773	현대	싼타페2WD(디젤e-VGTR2.0)MLXDeluxe	24,490
5774	현대	싼타페2WD(디젤e-VGTR2.0)MLXLuxury	25,972
5775	현대	싼타페2WD(디젤e-VGTR2.0)MLXPremier	27,272
5776	현대	싼타페2WD(디젤e-VGTR2.0)SLXPremier	29,018
5777	현대	싼타페2WD(디젤e-VGTR2.2)MLXDeluxe	24,081
5778	현대	싼타페2WD(디젤e-VGTR2.2)MLXLuxury	27,381
5779	현대	싼타페2WD(디젤e-VGTR2.2)MLXPremier	28,763
5780	현대	싼타페2WD(디젤e-VGTR2.2)SLXPremier	30,936
5781	현대	싼타페2WD(디젤e-VGTR2.2)SLXTop	32,245
5782	현대	싼타페4WD(2.0VGT)CLX고급형A/T	24,554
5783	현대	싼타페4WD(2.0VGT)CLX고급형M/T	23,054
5784	현대	싼타페4WD(2.0VGT)CLX기본형A/T	23,881
5785	현대	싼타페4WD(2.0VGT)CLX기본형M/T	22,381
5786	현대	싼타페4WD(2.0VGT)CLX최고급형A/T	25,409
5787	현대	싼타페4WD(2.0VGT)CLX최고급형M/T	23,909
5788	현대	싼타페4WD(2.0VGT)GVS고급형A/T	20,034
5789	현대	싼타페4WD(2.0VGT)GVS고급형M/T	18,804
5790	현대	싼타페4WD(2.0VGT)GVS기본형A/T	19,777
5791	현대	싼타페4WD(2.0VGT)GVS기본형M/T	18,547
5792	현대	싼타페4WD(2.0VGT)GVS최고급형A/T	21,162
5793	현대	싼타페4WD(2.0VGT)GVS최고급형M/T	19,933
5794	현대	싼타페4WD(2.0VGT)MLX고급형A/T	26,963
5795	현대	싼타페4WD(2.0VGT)MLX고급형M/T	25,281
5796	현대	싼타페4WD(2.0VGT)MLX기본형A/T	26,400
5797	현대	싼타페4WD(2.0VGT)MLX기본형M/T	24,900
5798	현대	싼타페4WD(2.0VGT)MLX최고급형A/T	27,881
5799	현대	싼타페4WD(2.0VGT)SLX고급형A/T	28,990
5800	현대	싼타페4WD(2.0VGT)SLX최고급형A/T	30,736
5801	현대	싼타페4WD(2.0VGT)골드고급형A/T	22,034
5802	현대	싼타페4WD(2.0VGT)골드고급형M/T	20,805
5803	현대	싼타페4WD(2.0VGT)골드고급형스타일팩	20,805
5804	현대	싼타페4WD(2.0VGT)골드기본형A/T	21,227
5805	현대	싼타페4WD(2.0VGT)골드기본형M/T	19,997
5806	현대	싼타페4WD(2.0VGT)골드기본형스타일팩	19,997
5807	현대	싼타페4WD(2.0VGT)골드최고급형A/T	23,779
5808	현대	싼타페4WD(2.0VGT)골드최고급형M/T	22,549
5809	현대	싼타페4WD(2.0VGT)골드최고급형스타일팩	22,549
5810	현대	싼타페4WD(2.0VGT)골드프리미엄A/T	23,575
5811	현대	싼타페4WD(2.0VGT)골드프리미엄M/T	22,216
5812	현대	싼타페4WD(2.0VGT)스타일팩A/T	24,772
5813	현대	싼타페4WD(2.2VGT)CLX고급형	26,681
5814	현대	싼타페4WD(2.2VGT)CLX고급형A/T	26,682
5815	현대	싼타페4WD(2.2VGT)CLX고급형M/T	23,654
5816	현대	싼타페4WD(2.2VGT)CLX기본형	23,445
5817	현대	싼타페4WD(2.2VGT)CLX기본형A/T	26,009
5818	현대	싼타페4WD(2.2VGT)CLX기본형M/T	23,445
5819	현대	싼타페4WD(2.2VGT)CLX최고급형A/T	26,827
5820	현대	싼타페4WD(2.2VGT)CLX최고급형M/T	24,509

연번	제작사	기종명	기준가격
5821	현대	싼타페4WD(2.2VGT)MLX고급형	29,290
5822	현대	싼타페4WD(2.2VGT)MLX고급형A/T	29,291
5823	현대	싼타페4WD(2.2VGT)MLX기본형	26,163
5824	현대	싼타페4WD(2.2VGT)MLX기본형A/T	28,727
5825	현대	싼타페4WD(2.2VGT)MLX기본형M/T	26,163
5826	현대	싼타페4WD(2.2VGT)MLX최고급형A/T	29,400
5827	현대	싼타페4WD(2.2VGT)SLX고급형A/T	30,409
5828	현대	싼타페4WD(2.2VGT)SLX최고급형	33,945
5829	현대	싼타페4WD(2.2VGT)SLX최고급형A/T	33,945
5830	현대	싼타페4WD(2.2VGT)스타일팩A/T	24,555
5831	현대	싼타페4WD(2.7VVT)골드고급형	25,772
5832	현대	싼타페4WD(2.7VVT)골드기본형	22,628
5833	현대	싼타페4WD(디젤e-VGTR2.2)CLXDeluxe	24,872
5834	현대	싼타페4WD(디젤e-VGTR2.2)MLXDeluxe	30,727
5835	현대	싼타페4WD(디젤e-VGTR2.2)MLXPremier	32,309
5836	현대	싼타페4WD(디젤e-VGTR2.2)SLXTop	35,227
5837	현대	싼타페더프라이মে-VGTR2.0모던	25,533
5838	현대	싼타페더프라이메-VGTR2.0스마트	24,885
5839	현대	싼타페더프라이메-VGTR2.0익스클루시브	28,251
5840	현대	싼타페더프라이메-VGTR2.0익스클루시브스페셜	29,313
5841	현대	싼타페더프라이메-VGTR2.0프리미엄	26,370
5842	현대	싼타페더프라이메-VGTR2.2익스클루시브	29,187
5843	현대	싼타페더프라이메-VGTR2.2익스클루시브스페셜	30,240
5844	현대	싼타페더프라이메-VGTR2.2프리미엄	27,522
5845	현대	싼타페디젤2.02WDCLXDeluxeA/T	24,590
5846	현대	싼타페디젤2.02WDLuxuryA/T	27,127
5847	현대	싼타페디젤2.02WDMLXSmartPackA/T	26,227
5848	현대	싼타페디젤2.02WDSLXPremiumA/T	30,390
5849	현대	싼타페디젤2.22WDMLXLuxuryA/T	28,600
5850	현대	싼타페디젤2.22WDSLXPremiumA/T	32,390
5851	현대	싼타페디젤2.24WDCLXDeluxeA/T	28,481
5852	현대	싼타페디젤2.24WDCLXDeluxeM/T	26,481
5853	현대	싼타페디젤2.24WDMLXLuxuryA/T	31,554
5854	현대	싼타페디젤E-VGTR2.02WDEXCLUSIVEA/T	28,545
5855	현대	싼타페디젤E-VGTR2.02WDEXclusiveSpecialA/T	29,955
5856	현대	싼타페디젤E-VGTR2.02WDMODERNA/T	26,136
5857	현대	싼타페디젤E-VGTR2.02WDPREMIUMA/T	27,136
5858	현대	싼타페디젤E-VGTR2.02WDSMARTA/T	25,455
5859	현대	싼타페디젤E-VGTR2.04WDEXCLUSIVEA/T	30,982
5860	현대	싼타페디젤E-VGTR2.04WDEXclusiveSpecialA/T	32,073
5861	현대	싼타페디젤E-VGTR2.04WDMODERNA/T	28,368
5862	현대	싼타페디젤E-VGTR2.04WDPREMIUMA/T	28,909
5863	현대	싼타페디젤E-VGTR2.04WDSMARTA/T	27,558
5864	현대	싼타페디젤E-VGTR2.22WDEXCLUSIVEA/T	29,773
5865	현대	싼타페디젤E-VGTR2.22WDEXclusiveSpecialA/T	31,364
5866	현대	싼타페디젤E-VGTR2.22WDMODERNA/T	27,468
5867	현대	싼타페디젤E-VGTR2.22WDPREMIUMA/T	28,327
5868	현대	싼타페디젤E-VGTR2.22WDSMARTA/T	26,649
5869	현대	싼타페디젤E-VGTR2.22WDSMARTM/T	24,957
5870	현대	싼타페디젤E-VGTR2.24WDEXCLUSIVEA/T	32,327
5871	현대	싼타페디젤E-VGTR2.24WDEXclusiveSpecialA/T	33,436
5872	현대	싼타페디젤E-VGTR2.24WDMODERNA/T	29,412
5873	현대	싼타페디젤E-VGTR2.24WDPREMIUMA/T	30,255
5874	현대	싼타페디젤E-VGTR2.24WDSMARTA/T	28,593
5875	현대	싼타페디젤E-VGTR2.24WDSMARTM/T	26,901
5876	현대	싼타페모전MLX최고급형2WDA/T	28,763

연번	제작사	기종명	기준가격
5877	현대	싼타페모젠MLX최고급형4WDA/T	30,490
5878	현대	싼타페모젠SLX고급형2WDA/T	29,427
5879	현대	싼타페모젠SLX고급형4WDA/T	31,154
5880	현대	싼타페모젠SLX최고급형2WDA/T	31,172
5881	현대	싼타페모젠SLX최고급형4WDA/T	32,899
5882	현대	쏘나타(NF)렌터카일반형A/T	13,081
5883	현대	쏘나타(NF)렌터카일반형M/T	11,790
5884	현대	쏘나타(NF)택시N20GTXA/T	12,290
5885	현대	쏘나타(NF)택시N20GTXM/T	10,981
5886	현대	쏘나타(NF)택시N20VTXA/T	13,490
5887	현대	쏘나타(NF)택시N20VTXM/T	12,181
5888	현대	쏘나타(NF)택시N20개인형PackA/T	13,063
5889	현대	쏘나타(YF)렌터카Y20DeluxeA/T	14,636
5890	현대	쏘나타(YF)렌터카Y20DeluxeM/T	13,136
5891	현대	쏘나타(YF)렌터카Y20LuxuryA/T	16,000
5892	현대	쏘나타(YF)렌터카Y20PremierA/T	17,272
5893	현대	쏘나타(YF)렌터카Y20TopA/T	18,545
5894	현대	쏘나타(YF)자가용F20TurboGDi고급형A/T	25,455
5895	현대	쏘나타(YF)자가용F20TurboGDi최고급형A/T	26,455
5896	현대	쏘나타(YF)자가용Y20GrandA/T	19,636
5897	현대	쏘나타(YF)자가용Y20GrandM/T	18,091
5898	현대	쏘나타(YF)자가용Y20LuxuryA/T	21,818
5899	현대	쏘나타(YF)자가용Y20PremierA/T	23,000
5900	현대	쏘나타(YF)자가용Y20PrimeA/T	21,182
5901	현대	쏘나타(YF)자가용Y20RoyalA/T	25,182
5902	현대	쏘나타(YF)자가용Y20OpA/T	23,818
5903	현대	쏘나타(YF)장애인Y20Luxury양발장애A/T	19,500
5904	현대	쏘나타(YF)장애인Y20Luxury오른발장애A/T	19,272
5905	현대	쏘나타(YF)장애인Y20Luxury오른손장애A/T	19,218
5906	현대	쏘나타(YF)장애인Y20Luxury왼발장애A/T	19,181
5907	현대	쏘나타(YF)장애인Y20Luxury왼손오른발장애A/T	19,309
5908	현대	쏘나타(YF)장애인Y20Luxury왼손왼발장애A/T	19,218
5909	현대	쏘나타(YF)장애인Y20Premier양발장애A/T	20,681
5910	현대	쏘나타(YF)장애인Y20Premier오른발장애A/T	20,454
5911	현대	쏘나타(YF)장애인Y20Premier오른손장애A/T	20,400
5912	현대	쏘나타(YF)장애인Y20Premier왼발장애A/T	20,363
5913	현대	쏘나타(YF)장애인Y20Premier왼손오른발장애A/T	20,490
5914	현대	쏘나타(YF)장애인Y20Premier왼손왼발장애A/T	20,400
5915	현대	쏘나타(YF)택시Y20DTXA/T	14,727
5916	현대	쏘나타(YF)택시Y20DTXM/T	13,227
5917	현대	쏘나타(YF)택시Y20LTXA/T	16,218
5918	현대	쏘나타(YF)택시Y20LTXM/T	14,718
5919	현대	쏘나타(YF)택시Y20PTXA/T	17,800
5920	현대	쏘나타(YF)택시Y20PTXM/T	16,300
5921	현대	쏘나타1.85단	7,554
5922	현대	쏘나타1.8A/T	8,390
5923	현대	쏘나타1.8GL디럭스팩5단	7,724
5924	현대	쏘나타1.8GL디럭스팩A/T	8,560
5925	현대	쏘나타1.8GL디럭스팩A/T양발장애	9,600
5926	현대	쏘나타1.8GL디럭스팩A/T오른발장애	9,327
5927	현대	쏘나타1.8GL디럭스팩A/T왼손오른발장애	9,372
5928	현대	쏘나타1.8GL디럭스팩A/T왼손왼손왼발장애	9,263
5929	현대	쏘나타2.0A/T	10,415
5930	현대	쏘나타2.0CWLPremium	26,000
5931	현대	쏘나타2.0CWLSmart	23,136
5932	현대	쏘나타2.0CWLstyle	20,500

연번	제작사	기종명	기준가격
5933	현대	쏘나타2.0GLSI5단	9,250
5934	현대	쏘나타2.0GLSIA/T	10,086
5935	현대	쏘나타2.0고급형	9,520
5936	현대	쏘나타2.0골드ENPACK5단	11,523
5937	현대	쏘나타2.0골드ENPACKA/T	12,358
5938	현대	쏘나타2.0슈퍼형	11,053
5939	현대	쏘나타2.0슈퍼형A/T	11,422
5940	현대	쏘나타2.4GDIExclusive	27,182
5941	현대	쏘나타2.4GDIstyle	21,773
5942	현대	쏘나타II1.8GL5단	8,017
5943	현대	쏘나타II1.8GLABSPACK	9,181
5944	현대	쏘나타II1.8GLDOHCPACK	10,295
5945	현대	쏘나타II1.8GL디럭스팩	8,576
5946	현대	쏘나타II2.05단GLS	9,875
5947	현대	쏘나타II2.05단GLSSDOHC	8,864
5948	현대	쏘나타II2.05단GLSS골든팩	11,058
5949	현대	쏘나타II2.05단골드LEATHER	12,493
5950	현대	쏘나타II2.0GLS5단LIFEPACK	12,013
5951	현대	쏘나타II2.0LPGA/양발장애	10,872
5952	현대	쏘나타II2.0LPGA/오른발장애	10,600
5953	현대	쏘나타II2.0LPGA/오른손장애	10,536
5954	현대	쏘나타II2.0LPGA/왼손오른발장애	10,645
5955	현대	쏘나타II2.0LPGA/왼손왼발장애	10,536
5956	현대	쏘나타II2.0TXLPG5단	6,669
5957	현대	쏘나타II2.0골드ENPACK5단	11,355
5958	현대	쏘나타II2.0골드ENPACK&SPACK	13,024
5959	현대	쏘나타II2.0골드LEATHERDUALAIRBAG	14,072
5960	현대	쏘나타II2.0골드LEATHERPRIMPACK	15,557
5961	현대	쏘나타II영업용1.8TXLLPG	6,990
5962	현대	쏘나타II영업용2.0TXLLPG	7,636
5963	현대	쏘나타II영업용2.0모범LPG	8,454
5964	현대	쏘나타III1.8DOHC	9,369
5965	현대	쏘나타III1.8GLDLX	8,930
5966	현대	쏘나타III1.8스페셜에디션	9,749
5967	현대	쏘나타III1.8스페셜에디션패키지옵션	10,725
5968	현대	쏘나타III2.0DOHC	11,270
5969	현대	쏘나타III2.0DOHC패키지옵션	12,430
5970	현대	쏘나타III2.0GLS	10,679
5971	현대	쏘나타III2.0GLS패키지옵션	11,467
5972	현대	쏘나타III2.0LPGA/양발장애	10,863
5973	현대	쏘나타III2.0LPGA/오른발장애	10,600
5974	현대	쏘나타III2.0LPGA/오른손장애	10,536
5975	현대	쏘나타III2.0LPGA/왼발장애	10,500
5976	현대	쏘나타III2.0LPGA/왼손오른발장애	10,645
5977	현대	쏘나타III2.0LPGA/왼손왼발장애	10,536
5978	현대	쏘나타III2.0골드	12,365
5979	현대	쏘나타III2.0골드패키지옵션	13,157
5980	현대	쏘나타III2.0골드패키지옵션II	14,362
5981	현대	쏘나타III2.0골드패키지옵션III	14,037
5982	현대	쏘나타III2.0스페셜에디션	11,523
5983	현대	쏘나타III2.0스페셜에디션패키지옵션 I	12,682
5984	현대	쏘나타III2.0스페셜에디션패키지옵션 II	13,240
5985	현대	쏘나타III택시2.0TLXA/T	9,136
5986	현대	쏘나타III택시2.0TLXM/T	8,000
5987	현대	쏘나타III택시2.0TXA/T	8,409
5988	현대	쏘나타III택시2.0TXDLXA/T	8,818

연번	제작사	기종명	기준가격
5989	현대	쏘나타III택시2.0TXDLXM/T	7,681
5990	현대	쏘나타III택시2.0TXM/T	7,272
5991	현대	쏘나타III택시2.0모범A/T	9,954
5992	현대	쏘나타III택시2.0모범M/T	8,818
5993	현대	쏘나타EF1.8DLXA/T	12,460
5994	현대	쏘나타EF1.8DLXM/T	11,404
5995	현대	쏘나타EF1.8DLX고급형A/T	13,400
5996	현대	쏘나타EF1.8DLX고급형M/T	12,336
5997	현대	쏘나타EF1.8DLX슈퍼형A/T	13,514
5998	현대	쏘나타EF1.8DLX슈퍼형M/T	12,460
5999	현대	쏘나타EF1.8DOHCA/T	11,858
6000	현대	쏘나타EF1.8DOHCM/T	10,805
6001	현대	쏘나타EF1.8DOHC고급형A/T	13,182
6002	현대	쏘나타EF1.8DOHC고급형M/T	12,118
6003	현대	쏘나타EF1.8DOHC기본형A/T	12,445
6004	현대	쏘나타EF1.8DOHC기본형M/T	11,382
6005	현대	쏘나타EF2.0DLXA/T	12,645
6006	현대	쏘나타EF2.0GVA/T	13,615
6007	현대	쏘나타EF2.0GVA/T양발장애	12,072
6008	현대	쏘나타EF2.0GVA/T오른발장애	11,845
6009	현대	쏘나타EF2.0GVA/T오른손장애	11,790
6010	현대	쏘나타EF2.0GVA/T왼발장애	11,754
6011	현대	쏘나타EF2.0GVA/T왼손오른발장애	11,881
6012	현대	쏘나타EF2.0GVA/T왼손왼발장애	11,790
6013	현대	쏘나타EF2.0GVLPGA/T고급형양발장애	14,290
6014	현대	쏘나타EF2.0GVLPGA/T고급형오른발장애	14,063
6015	현대	쏘나타EF2.0GVLPGA/T고급형오른손장애	14,009
6016	현대	쏘나타EF2.0GVLPGA/T고급형왼발장애	13,972
6017	현대	쏘나타EF2.0GVLPGA/T고급형왼손오른발장애	14,100
6018	현대	쏘나타EF2.0GVLPGA/T고급형왼손왼발장애	14,009
6019	현대	쏘나타EF2.0GVLPGA/T기본형양발장애	13,972
6020	현대	쏘나타EF2.0GVLPGA/T기본형오른발장애	13,745
6021	현대	쏘나타EF2.0GVLPGA/T기본형오른손장애	13,690
6022	현대	쏘나타EF2.0GVLPGA/T기본형왼발장애	13,654
6023	현대	쏘나타EF2.0GVLPGA/T기본형왼손오른발장애	13,781
6024	현대	쏘나타EF2.0GVLPGA/T기본형왼손왼발장애	13,690
6025	현대	쏘나타EF2.0GVLPGA/T슈퍼형양발장애	15,018
6026	현대	쏘나타EF2.0GVLPGA/T슈퍼형오른발장애	14,791
6027	현대	쏘나타EF2.0GVLPGA/T슈퍼형오른손장애	14,736
6028	현대	쏘나타EF2.0GVLPGA/T슈퍼형왼발장애	14,700
6029	현대	쏘나타EF2.0GVLPGA/T슈퍼형왼손오른발장애	14,827
6030	현대	쏘나타EF2.0GVLPGA/T슈퍼형왼손왼발장애	14,736
6031	현대	쏘나타EF2.0GVLPGA/T양발장애	12,936
6032	현대	쏘나타EF2.0GVLPGA/T오른발장애	12,709
6033	현대	쏘나타EF2.0GVLPGA/T오른손장애	12,654
6034	현대	쏘나타EF2.0GVLPGA/T왼발장애	12,618
6035	현대	쏘나타EF2.0GVLPGA/T왼손오른발장애	12,745
6036	현대	쏘나타EF2.0GVLPGA/T왼손왼발장애	12,654
6037	현대	쏘나타EF2.0GVLPGA/T최고급형양발장애	15,390
6038	현대	쏘나타EF2.0GVLPGA/T최고급형오른발장애	15,163
6039	현대	쏘나타EF2.0GVLPGA/T최고급형오른손장애	15,109
6040	현대	쏘나타EF2.0GVLPGA/T최고급형왼발장애	15,027
6041	현대	쏘나타EF2.0GVLPGA/T최고급형왼손오른발장애	15,200
6042	현대	쏘나타EF2.0GVLPGA/T최고급형왼손왼발장애	15,109
6043	현대	쏘나타EF2.0GVM/T	12,392
6044	현대	쏘나타EF2.0GVSA/T	14,047



연번	제작사	기종명	기준가격
6045	현대	쏘나타EF2.0GVSM/T	12,823
6046	현대	쏘나타EF2.0GVS고급형A/T	15,627
6047	현대	쏘나타EF2.0GVS고급형CVT	16,127
6048	현대	쏘나타EF2.0GVS고급형M/T	14,409
6049	현대	쏘나타EF2.0GVS기본형A/T	14,973
6050	현대	쏘나타EF2.0GVS기본형CVT	15,464
6051	현대	쏘나타EF2.0GVS기본형M/T	13,755
6052	현대	쏘나타EF2.0GVS슈퍼형A/T	17,822
6053	현대	쏘나타EF2.0GVS슈퍼형CVT	18,126
6054	현대	쏘나타EF2.0GVS월드컵M/T	12,365
6055	현대	쏘나타EF2.0GVS최고급형A/T	17,346
6056	현대	쏘나타EF2.0GVS최고급형CVT	17,643
6057	현대	쏘나타EF2.0GV고급형A/T	14,945
6058	현대	쏘나타EF2.0GV고급형CVT	14,392
6059	현대	쏘나타EF2.0GV고급형M/T	12,872
6060	현대	쏘나타EF2.0GV기본형A/T	14,464
6061	현대	쏘나타EF2.0GV기본형CVT	13,910
6062	현대	쏘나타EF2.0GV기본형M/T	13,245
6063	현대	쏘나타EF2.0GV슈퍼형A/T	15,582
6064	현대	쏘나타EF2.0GV슈퍼형CVT	15,879
6065	현대	쏘나타EF2.0GXL기본형M/T	8,503
6066	현대	쏘나타EF2.0TXL고급형M/T	9,691
6067	현대	쏘나타EF2.0TXL기본형M/T	9,475
6068	현대	쏘나타EF2.0TXL슈퍼형M/T	10,298
6069	현대	쏘나타EF2.0TXL최고급형M/T	11,376
6070	현대	쏘나타EF2.0VXL슈퍼형M/T	11,759
6071	현대	쏘나타EF2.0골드A/T	15,835
6072	현대	쏘나타EF2.0골드M/T	14,612
6073	현대	쏘나타EF2.0골드고급형A/T	18,691
6074	현대	쏘나타EF2.0골드고급형CVT	17,627
6075	현대	쏘나타EF2.0골드고급형M/T	15,201
6076	현대	쏘나타EF2.0골드기본형A/T	17,855
6077	현대	쏘나타EF2.0골드기본형CVT	16,791
6078	현대	쏘나타EF2.0골드기본형M/T	14,612
6079	현대	쏘나타EF2.0골드슈퍼형A/T	21,145
6080	현대	쏘나타EF2.0골드슈퍼형CVT	20,082
6081	현대	쏘나타EF2.0골드월드컵A/T	15,135
6082	현대	쏘나타EF2.0골드월드컵M/T	14,079
6083	현대	쏘나타EF2.0골드최고급형A/T	19,583
6084	현대	쏘나타EF2.0골드최고급형CVT	19,634
6085	현대	쏘나타EF2.0엘레강스스페셜고급형A/T	17,018
6086	현대	쏘나타EF2.0엘레강스스페셜기본형A/T	16,109
6087	현대	쏘나타EF2.0엘레강스스페셜슈퍼형A/T	17,991
6088	현대	쏘나타EF2.5V6고급형A/T	21,619
6089	현대	쏘나타EF2.5V6골드A/T	16,669
6090	현대	쏘나타EF2.5V6골드M/T	15,619
6091	현대	쏘나타EF2.5V6기본형A/T	18,073
6092	현대	쏘나타EF2.5V6슈퍼형A/T	21,000
6093	현대	쏘나타EF2.5V6최고급형A/T	23,536
6094	현대	쏘나타EF렌터카2.0GXL고급형A/T	10,900
6095	현대	쏘나타EF렌터카2.0GXL고급형M/T	9,672
6096	현대	쏘나타EF렌터카2.0GXL기본형A/T	10,163
6097	현대	쏘나타EF렌터카2.0GXL기본형A/TLPG	10,136
6098	현대	쏘나타EF렌터카2.0GXL기본형M/T	8,936
6099	현대	쏘나타EF렌터카2.0GXL기본형M/TLPG	8,909
6100	현대	쏘나타EF렌터카2.0GXL일반형A/T	9,863

연번	제작사	기종명	기준가격
6101	현대	쏘나타EF렌터카2.0GXL일반형M/T	8,636
6102	현대	쏘나타EF렌터카2.0TXL고급형A/T	10,609
6103	현대	쏘나타EF렌터카2.0TXL고급형A/T LPG	11,945
6104	현대	쏘나타EF렌터카2.0TXL고급형M/T LPG	6,436
6105	현대	쏘나타EF렌터카2.0TXL기본형A/T LPG	10,000
6106	현대	쏘나타EF렌터카2.0TXL기본형M/T LPG	5,381
6107	현대	쏘나타EF렌터카2.0TXL슈퍼형A/T LPG	12,581
6108	현대	쏘나타EF렌터카2.0TXL슈퍼형M/T LPG	11,354
6109	현대	쏘나타EF렌터카2.0TXL최고급형A/T LPG	13,145
6110	현대	쏘나타EF렌터카2.0TXL최고급형M/T LPG	11,918
6111	현대	쏘나타EF렌터카2.0VXL슈퍼형A/T LPG	12,909
6112	현대	쏘나타EF렌터카2.0VXL슈퍼형M/T LPG	11,681
6113	현대	쏘나타EF렌터카2.0VXL의전형A/T	11,990
6114	현대	쏘나타EF렌터카2.0VXL의전형M/T	10,763
6115	현대	쏘나타EF영업용2.0TLXA/T	9,681
6116	현대	쏘나타EF영업용2.0TLXM/T	8,636
6117	현대	쏘나타EF영업용2.0TXA/T	8,818
6118	현대	쏘나타EF영업용2.0모범A/T	10,681
6119	현대	쏘나타EF영업용2.0모범M/T	9,636
6120	현대	쏘나타EF택시2.0DLXA/T	9,227
6121	현대	쏘나타EF택시2.0DLXM/T	8,181
6122	현대	쏘나타EF택시2.0GXA/T	9,481
6123	현대	쏘나타EF택시2.0GXLA/T	10,027
6124	현대	쏘나타EF택시2.0GXLM/T	8,800
6125	현대	쏘나타EF택시2.0GXM/T	8,436
6126	현대	쏘나타EF택시2.0TXA/T	8,863
6127	현대	쏘나타EF택시2.0TXLA/T	10,981
6128	현대	쏘나타EF택시2.0TXLM/T	9,754
6129	현대	쏘나타EF택시2.0TXM/T	7,818
6130	현대	쏘나타EF택시2.0VXLA/T	11,500
6131	현대	쏘나타EF택시2.0VXLM/T	11,272
6132	현대	쏘나타F24GD고급형	26,254
6133	현대	쏘나타F24GD최고급형	27,272
6134	현대	쏘나타F24S럭셔리A/T고급형	22,150
6135	현대	쏘나타F24S럭셔리A/T기본형	21,567
6136	현대	쏘나타F24S럭셔리A/T슈퍼형	22,909
6137	현대	쏘나타F24S프리미어A/T고급형	24,536
6138	현대	쏘나타F24S프리미어A/T기본형	23,127
6139	현대	쏘나타F24S프리미어블랙	25,954
6140	현대	쏘나타F24S프리미어블랙세프티팩(II)	27,690
6141	현대	쏘나타F24럭셔리A/T고급형	20,946
6142	현대	쏘나타F24럭셔리A/T기본형	20,363
6143	현대	쏘나타F24엘레강스스페셜	24,836
6144	현대	쏘나타F24엘레강스스페셜A/T고급형	22,791
6145	현대	쏘나타F24엘레강스스페셜A/T기본형	21,655
6146	현대	쏘나타F24프리미어A/T고급형	23,782
6147	현대	쏘나타F24프리미어A/T기본형	22,327
6148	현대	쏘나타LF1.6T-GDi스마트	23,769
6149	현대	쏘나타LF1.6T-GDi스마트스페셜	24,831
6150	현대	쏘나타LF1.6T-GDi스타일	21,294
6151	현대	쏘나타LF1.7e-VGT스마트	24,561
6152	현대	쏘나타LF1.7e-VGT스마트스페셜	26,064
6153	현대	쏘나타LF1.7e-VGT스타일	22,041
6154	현대	쏘나타LF2.0CVL스마트	22,482
6155	현대	쏘나타LF2.0CVL스마트스페셜	23,814
6156	현대	쏘나타LF2.0CVL스타일	19,836

연번	제작사	기종명	기준가격
6157	현대	쏘나타LF2.0CWL스타일스페셜	20,898
6158	현대	쏘나타LF2.0CWL프리미엄	25,272
6159	현대	쏘나타LF2.0CWL프리미엄스페셜	26,109
6160	현대	쏘나타LF2.0LP렌터카모던	18,243
6161	현대	쏘나타LF2.0LP렌터카스마트A/T	16,830
6162	현대	쏘나타LF2.0LP렌터카스마트M/T	15,345
6163	현대	쏘나타LF2.0LP렌터카프리미엄	19,710
6164	현대	쏘나타LF2.0LP렌터카프리미엄스페셜	20,970
6165	현대	쏘나타LF2.0LP장애인모던양발장애	22,950
6166	현대	쏘나타LF2.0LP장애인모던오른발장애	22,725
6167	현대	쏘나타LF2.0LP장애인모던오른손오른발장애	22,671
6168	현대	쏘나타LF2.0LP장애인모던오른손장애	22,716
6169	현대	쏘나타LF2.0LP장애인모던왼발장애	22,770
6170	현대	쏘나타LF2.0LP장애인모던왼손오른발장애	22,671
6171	현대	쏘나타LF2.0LP장애인모던왼손왼발장애	22,716
6172	현대	쏘나타LF2.0LP장애인스마트양발장애	21,258
6173	현대	쏘나타LF2.0LP장애인스마트오른발장애	20,943
6174	현대	쏘나타LF2.0LP장애인스마트오른손오른발장애	20,979
6175	현대	쏘나타LF2.0LP장애인스마트오른손장애	21,024
6176	현대	쏘나타LF2.0LP장애인스마트왼발장애	20,988
6177	현대	쏘나타LF2.0LP장애인스마트왼손오른발장애	20,979
6178	현대	쏘나타LF2.0LP장애인스마트왼손왼발장애	21,024
6179	현대	쏘나타LF2.0T-GDI스마트	23,814
6180	현대	쏘나타LF2.0T-Gdi익스클루시브	28,188
6181	현대	쏘나타LF2.4GDI스타일	21,294
6182	현대	쏘나타LF2.4GDI익스클루시브	26,586
6183	현대	쏘나타LFPHEV익스클루시브	37,615
6184	현대	쏘나타LFPHEV프리미엄	35,273
6185	현대	쏘나타LF하이브리드2.0GDI스마트	25,461
6186	현대	쏘나타LF하이브리드2.0GDI프리미엄	26,519
6187	현대	쏘나타LF하이브리드프리미엄	28,251
6188	현대	쏘나타N20A/T고급형양발장애	17,281
6189	현대	쏘나타N20A/T고급형오른발장애	18,309
6190	현대	쏘나타N20A/T고급형오른손장애	18,254
6191	현대	쏘나타N20A/T고급형왼발장애	18,218
6192	현대	쏘나타N20A/T고급형왼손오른발장애	18,345
6193	현대	쏘나타N20A/T고급형왼손왼발장애	18,254
6194	현대	쏘나타N20A/T기본형양발장애	17,518
6195	현대	쏘나타N20A/T기본형오른발장애	17,290
6196	현대	쏘나타N20A/T기본형오른손장애	17,236
6197	현대	쏘나타N20A/T기본형왼발장애	17,200
6198	현대	쏘나타N20A/T기본형왼손오른발장애	17,327
6199	현대	쏘나타N20A/T기본형왼손왼발장애	17,236
6200	현대	쏘나타N20A/T최고급형양발장애	18,318
6201	현대	쏘나타N20A/T최고급형오른발장애	18,090
6202	현대	쏘나타N20A/T최고급형오른손장애	18,036
6203	현대	쏘나타N20A/T최고급형왼발장애	18,000
6204	현대	쏘나타N20A/T최고급형왼손오른발장애	18,127
6205	현대	쏘나타N20A/T최고급형왼손왼발장애	18,036
6206	현대	쏘나타N20DELUXE양발장애	17,518
6207	현대	쏘나타N20DELUXE오른발장애	17,290
6208	현대	쏘나타N20DELUXE오른손장애	17,236
6209	현대	쏘나타N20DELUXE왼발장애	17,200
6210	현대	쏘나타N20DELUXE왼손오른발장애	17,327
6211	현대	쏘나타N20DELUXE왼손왼발장애	17,236
6212	현대	쏘나타N20LUXURY양발장애	18,536

연번	제작사	기종명	기준가격
6213	현대	쏘나타N20LUXURY오른발장애	18,309
6214	현대	쏘나타N20LUXURY오른손장애	18,254
6215	현대	쏘나타N20LUXURY왼발장애	18,218
6216	현대	쏘나타N20LUXURY왼손오른발장애	18,345
6217	현대	쏘나타N20LUXURY왼손왼발장애	18,254
6218	현대	쏘나타N20VGT디럭스A/T고급형	20,991
6219	현대	쏘나타N20VGT디럭스A/T기본형	19,818
6220	현대	쏘나타N20VGT디럭스M/T기본형	19,318
6221	현대	쏘나타N20VGT럭셔리	20,090
6222	현대	쏘나타N20VGT럭셔리A/T고급형	21,891
6223	현대	쏘나타N20VGT럭셔리A/T기본형	20,891
6224	현대	쏘나타N20VGT럭셔리M/T기본형	19,609
6225	현대	쏘나타N20VGT엘레강스스페셜A/T고급형	23,363
6226	현대	쏘나타N20VGT엘레강스스페셜A/T기본형	22,609
6227	현대	쏘나타N20VGT엘레강스스페셜A/T세프티팩	25,581
6228	현대	쏘나타N20VGT엘레강스스페셜A/T슈퍼형	24,018
6229	현대	쏘나타N20VGT엘레강스스페셜A/T최고급형	24,454
6230	현대	쏘나타N20VGT엘레강스스페셜고급형	23,363
6231	현대	쏘나타N20VGT엘레강스스페셜최고급형	24,454
6232	현대	쏘나타N20VGT엘레강스스페셜최고급형세프티팩(1)	25,581
6233	현대	쏘나타N20VGT트랜스폼	21,027
6234	현대	쏘나타N20VGT트랜스폼A/T	22,336
6235	현대	쏘나타N20VGT트랜스폼M/T	21,027
6236	현대	쏘나타N20VTX수동	10,812
6237	현대	쏘나타N20기본형A/T	17,227
6238	현대	쏘나타N20기본형M/T	15,945
6239	현대	쏘나타N20디럭스	16,645
6240	현대	쏘나타N20디럭스A/T고급형	18,700
6241	현대	쏘나타N20디럭스A/T기본형	17,954
6242	현대	쏘나타N20디럭스M/T기본형	16,645
6243	현대	쏘나타N20럭셔리	17,345
6244	현대	쏘나타N20럭셔리A/T고급형	19,609
6245	현대	쏘나타N20럭셔리A/T기본형	18,745
6246	현대	쏘나타N20럭셔리M/T고급형	17,291
6247	현대	쏘나타N20럭셔리M/T기본형	17,345
6248	현대	쏘나타N20블랙프리미엄A/T	20,545
6249	현대	쏘나타N20엘레강스스페셜A/T고급형	20,154
6250	현대	쏘나타N20엘레강스스페셜A/T고급형세프티팩1	21,745
6251	현대	쏘나타N20엘레강스스페셜A/T기본형	20,618
6252	현대	쏘나타N20엘레강스스페셜A/T슈퍼형	21,254
6253	현대	쏘나타N20엘레강스스페셜A/T최고급형	21,727
6254	현대	쏘나타N20엘레강스스페셜A/T최고급형세프티팩	22,855
6255	현대	쏘나타N20엘레강스스페셜고급형	20,618
6256	현대	쏘나타N20엘레강스스페셜고급형세프티팩(1)	21,745
6257	현대	쏘나타N20엘레강스스페셜최고급형	21,727
6258	현대	쏘나타N20엘레강스스페셜최고급형세프티팩(1)	22,854
6259	현대	쏘나타N20트랜스폼	18,281
6260	현대	쏘나타N20트랜스폼A/T	19,591
6261	현대	쏘나타N20트랜스폼M/T	18,282
6262	현대	쏘나타N20트랜스폼세프티팩(1)	20,718
6263	현대	쏘나타N20트랜스폼세프티팩1	20,718
6264	현대	쏘나타N20프리미어A/T고급형	21,263
6265	현대	쏘나타N20프리미어A/T기본형	20,718
6266	현대	쏘나타N20프리미어A/T슈퍼형	22,363
6267	현대	쏘나타N20프리미어블랙고급형	21,818
6268	현대	쏘나타N20프리미어블랙고급형세프티팩(1)	22,945

연번	제작사	기종명	기준가격
6269	현대	쏘나타N20프리미어블랙최고급형	22,400
6270	현대	쏘나타N20프리미어블랙최고급형세프티팩(1)	23,527
6271	현대	쏘나타N20프리미어블랙A/T고급형	21,818
6272	현대	쏘나타N20프리미어블랙A/T고급형세프티팩1	22,945
6273	현대	쏘나타N20프리미어블랙A/T최고급형	22,400
6274	현대	쏘나타N20프리미어블랙A/T최고급형세프티팩	23,527
6275	현대	쏘나타ThebrilliantTAXIY20LPIModern	16,627
6276	현대	쏘나타ThebrilliantTAXIY20LPIPremium	18,164
6277	현대	쏘나타ThebrilliantTAXIY20LPIStyleA/T	14,727
6278	현대	쏘나타ThebrilliantTAXIY20LPIStyleM/T	13,227
6279	현대	쏘나타thebrilliant렌터카Lpi렌터카SmartA/T	15,182
6280	현대	쏘나타thebrilliant렌터카Lpi렌터카SmartM/T	13,318
6281	현대	쏘나타V33프리미어A/T기본형	29,773
6282	현대	쏘나타Y20DTX	13,063
6283	현대	쏘나타Y20GRAND수동	18,364
6284	현대	쏘나타Y20GRAND자동	19,909
6285	현대	쏘나타Y20LTX	14,518
6286	현대	쏘나타Y20PRIME	21,455
6287	현대	쏘나타Y20PRIME수동	19,772
6288	현대	쏘나타Y20PTX	15,981
6289	현대	쏘나타Y20ROYAL	25,455
6290	현대	쏘나타Y20TOP	24,091
6291	현대	쏘나타Y20렌터카DELUXE	14,100
6292	현대	쏘나타Y20렌터카LUXURY	15,580
6293	현대	쏘나타Y20렌터카PREMIER	18,530
6294	현대	쏘나타Y20렌터카TOP	19,960
6295	현대	쏘나타Y20장애인용LUXURY양발장애	20,610
6296	현대	쏘나타Y20장애인용LUXURY오른발장애	20,360
6297	현대	쏘나타Y20장애인용LUXURY오른손장애	20,300
6298	현대	쏘나타Y20장애인용LUXURY왼발장애	20,260
6299	현대	쏘나타Y20장애인용LUXURY왼손왼발장애	20,300
6300	현대	쏘나타Y20장애인용REMIER양발장애	22,200
6301	현대	쏘나타Y20장애인용REMIER오른발장애	21,950
6302	현대	쏘나타Y20장애인용REMIER오른손장애	21,890
6303	현대	쏘나타Y20장애인용REMIER왼발장애	21,850
6304	현대	쏘나타Y20장애인용REMIER왼손오른발장애	21,990
6305	현대	쏘나타Y20장애인용REMIER왼손왼발장애	21,890
6306	현대	쏘나타Y20장애인용왼손오른발장애	20,400
6307	현대	쏘나타YF더브릴리언트TAXIMODERNA/T	16,461
6308	현대	쏘나타YF더브릴리언트TAXIPREMIUMA/T	17,982
6309	현대	쏘나타YF더브릴리언트TAXISTYLEA/T	14,580
6310	현대	쏘나타YF더브릴리언트TAXISTYLEM/T	13,095
6311	현대	쏘나타YF렌터카용더브릴리언트LPIModernA/T	17,682
6312	현대	쏘나타YF렌터카용더브릴리언트LPIPremiumA/T	19,273
6313	현대	쏘나타YF렌터카용더브릴리언트LPIPREMIUMSPECIALA/T	19,755
6314	현대	쏘나타YF렌터카용더브릴리언트LPISmartA/T	13,073
6315	현대	쏘나타YF렌터카용더브릴리언트LPISMARTM/T	13,185
6316	현대	쏘나타YF렌터카용더브릴리언트LPIStyleA/T	14,636
6317	현대	쏘나타YF렌터카용더브릴리언트LPIStyleM/T	13,136
6318	현대	쏘나타YF쏘나타더브릴리언트TURBOGDISMARTA/T	24,030
6319	현대	쏘나타YF자가용더브릴리언트CWLATTRACTIONA/T	23,175
6320	현대	쏘나타YF자가용더브릴리언트CWLBluesaverA/T	21,063
6321	현대	쏘나타YF자가용더브릴리언트CWLModernA/T	24,091
6322	현대	쏘나타YF자가용더브릴리언트CWLPremiumA/T	25,318
6323	현대	쏘나타YF자가용더브릴리언트CWLSmartA/T	22,409
6324	현대	쏘나타YF자가용더브릴리언트CWLStyleA/T	19,591

연번	제작사	기종명	기준가격
6325	현대	쏘나타YF자가용더브릴리언트CVLStyleM/T	18,545
6326	현대	쏘나타YF자가용더브릴리언트TurboGDiModemA/T	26,273
6327	현대	쏘나타YF자가용더브릴리언트TurboGDiPremiumA/T	27,091
6328	현대	쏘나타YF장애인용더브릴리언트LPiModemA/T양발장애	21,545
6329	현대	쏘나타YF장애인용더브릴리언트LPiModemA/T오른발장애	21,318
6330	현대	쏘나타YF장애인용더브릴리언트LPiModemA/T오른손장애	21,264
6331	현대	쏘나타YF장애인용더브릴리언트LPiModemA/T왼발장애	21,227
6332	현대	쏘나타YF장애인용더브릴리언트LPiModemA/T왼손오른발장애	21,355
6333	현대	쏘나타YF장애인용더브릴리언트LPiModemA/T왼손왼발장애	21,264
6334	현대	쏘나타YF장애인용더브릴리언트LPiSmartA/T양발장애	20,227
6335	현대	쏘나타YF장애인용더브릴리언트LPiSmartA/T오른발장애	20,000
6336	현대	쏘나타YF장애인용더브릴리언트LPiSmartA/T오른손장애	19,945
6337	현대	쏘나타YF장애인용더브릴리언트LPiSmartA/T왼발장애	19,909
6338	현대	쏘나타YF장애인용더브릴리언트LPiSmartA/T왼손오른발장애	20,036
6339	현대	쏘나타YF장애인용더브릴리언트LPiSmartA/T왼손왼발장애	19,945
6340	현대	쏘나타퀀터카2.0Lpi퀀터카Modem	18,364
6341	현대	쏘나타퀀터카2.0Lpi퀀터카Premium	19,909
6342	현대	쏘나타퀀터카2.0Lpi퀀터카PremiumSpecial	21,182
6343	현대	쏘나타퀀터카2.0Lpi퀀터카SmartA/T	17,091
6344	현대	쏘나타퀀터카2.0Lpi퀀터카SmartM/T	15,591
6345	현대	쏘나타퀀터카N20고급형	11,918
6346	현대	쏘나타퀀터카N20디럭스	12,863
6347	현대	쏘나타퀀터카N20디럭스A/T고급형	15,045
6348	현대	쏘나타퀀터카N20디럭스A/T기본형	14,372
6349	현대	쏘나타퀀터카N20디럭스M/T고급형	13,781
6350	현대	쏘나타퀀터카N20디럭스M/T기본형	13,109
6351	현대	쏘나타퀀터카N20럭셔리	13,800
6352	현대	쏘나타퀀터카N20럭셔리A/T기본형	16,145
6353	현대	쏘나타퀀터카N20럭셔리M/T기본형	14,881
6354	현대	쏘나타퀀터카N20벨류A/T고급형	12,481
6355	현대	쏘나타퀀터카N20벨류A/T기본형	12,327
6356	현대	쏘나타퀀터카N20벨류M/T고급형	11,218
6357	현대	쏘나타퀀터카N20벨류M/T기본형	11,063
6358	현대	쏘나타퀀터카N20일반형	11,763
6359	현대	쏘나타퀀터카N20프리미어	15,518
6360	현대	쏘나타퀀터카택시N20개인형A/T고급형	14,372
6361	현대	쏘나타퀀터카택시N20개인형A/T기본형	13,781
6362	현대	쏘나타퀀터카택시N20개인형M/T고급형	13,109
6363	현대	쏘나타퀀터카택시N20개인형M/T기본형	12,518
6364	현대	쏘나타퀀터카택시N20모범형A/T고급형	15,490
6365	현대	쏘나타퀀터카택시N20모범형M/T기본형	14,227
6366	현대	쏘나타영업용1.8LPGTX중형5단	7,218
6367	현대	쏘나타영업용2.0LPGTX중형5단	7,272
6368	현대	쏘나타장애인용2.0LpiModem양발장애	22,727
6369	현대	쏘나타장애인용2.0LpiModem오른발장애	22,500
6370	현대	쏘나타장애인용2.0LpiModem오른손오른발장애	22,445
6371	현대	쏘나타장애인용2.0LpiModem오른손장애	22,491
6372	현대	쏘나타장애인용2.0LpiModem왼발장애	22,545
6373	현대	쏘나타장애인용2.0LpiModem왼손오른발장애	22,445
6374	현대	쏘나타장애인용2.0LpiModem왼손왼발장애	22,491
6375	현대	쏘나타택시N20GTX	10,954
6376	현대	쏘나타택시N20LTX	13,363
6377	현대	쏘나타택시N20STX	15,027
6378	현대	쏘나타택시N20VTX	12,154
6379	현대	쏘나타택시N20개인형A/T	14,372
6380	현대	쏘나타택시N20개인형A/T고급형	14,372

연번	제작사	기종명	기준가격
6381	현대	쏘나타택시N20개인형A/T기본형	13,781
6382	현대	쏘나타택시N20개인형M/T	13,109
6383	현대	쏘나타택시N20개인형M/T고급형	13,109
6384	현대	쏘나타택시N20개인형M/T기본형	12,518
6385	현대	쏘나타택시N20고급형A/T	16,145
6386	현대	쏘나타택시N20고급형M/T	14,881
6387	현대	쏘나타택시N20모범형A/T기본형	15,490
6388	현대	쏘나타택시N20모범형M/T기본형	14,227
6389	현대	쏘나타택시N20일반형A/T	12,063
6390	현대	쏘나타택시N20일반형A/T고급형	12,372
6391	현대	쏘나타택시N20일반형A/T기본형	12,172
6392	현대	쏘나타택시N20일반형M/T	10,800
6393	현대	쏘나타택시N20일반형M/T고급형	11,109
6394	현대	쏘나타택시N20일반형M/T기본형	10,909
6395	현대	쏘나타트랜스폼F24EleganceSpecial	24,836
6396	현대	쏘나타트랜스폼F24SPremierBlack	25,955
6397	현대	쏘나타트랜스폼F24SPremierBlack[SafetyPack(1)]	27,691
6398	현대	쏘나타트랜스폼N20Deluxe	16,645
6399	현대	쏘나타트랜스폼N20EleganceSpecial고급형	20,618
6400	현대	쏘나타트랜스폼N20EleganceSpecial고급형[SafetyPack(1)]	21,745
6401	현대	쏘나타트랜스폼N20EleganceSpecial최고급형	21,727
6402	현대	쏘나타트랜스폼N20EleganceSpecial최고급형[SafetyPack(1)]	22,854
6403	현대	쏘나타트랜스폼N20Luxury	17,345
6404	현대	쏘나타트랜스폼N20PremierBlack고급형	21,818
6405	현대	쏘나타트랜스폼N20PremierBlack고급형[SafetyPack(1)]	22,945
6406	현대	쏘나타트랜스폼N20PremierBlack최고급형	22,400
6407	현대	쏘나타트랜스폼N20PremierBlack최고급형[SafetyPack(1)]	23,527
6408	현대	쏘나타트랜스폼N20Transform	18,281
6409	현대	쏘나타트랜스폼N20Transform[SafetyPack(1)]	20,718
6410	현대	쏘나타트랜스폼TAXIN20GTX	10,954
6411	현대	쏘나타트랜스폼TAXIN20GTX(개인형PACK)	14,370
6412	현대	쏘나타트랜스폼TAXIN20GTXA/T	12,411
6413	현대	쏘나타트랜스폼TAXIN20GTXM/T	11,115
6414	현대	쏘나타트랜스폼TAXIN20LTX	13,363
6415	현대	쏘나타트랜스폼TAXIN20STX	15,027
6416	현대	쏘나타트랜스폼TAXIN20VTX	12,154
6417	현대	쏘나타트랜스폼TAXIN20VTXA/T	13,347
6418	현대	쏘나타트랜스폼TAXIN20VTXM/T	12,051
6419	현대	쏘나타트랜스폼디젤2.0N20VGT EleganceSpecial고급형	23,363
6420	현대	쏘나타트랜스폼디젤2.0N20VGT EleganceSpecial최고급형	24,454
6421	현대	쏘나타트랜스폼디젤2.0N20VGT EleganceSpecial최고급형[SafetyPack(1)]	25,581
6422	현대	쏘나타트랜스폼디젤2.0N20VGT Luxury	20,090
6423	현대	쏘나타트랜스폼디젤2.0N20VGT Transform	21,027
6424	현대	쏘나타트랜스폼렌터카N20Deluxe	12,863
6425	현대	쏘나타트랜스폼렌터카N20Luxury	13,800
6426	현대	쏘나타트랜스폼렌터카N20Premier	15,518
6427	현대	쏘나타트랜스폼렌터카N20고급형	11,918
6428	현대	쏘나타트랜스폼렌터카N20일반형	11,763
6429	현대	쏘나타트랜스폼장애인용N20DELUXE양발장애	17,518
6430	현대	쏘나타트랜스폼장애인용N20DELUXE오른발장애	17,290
6431	현대	쏘나타트랜스폼장애인용N20DELUXE오른손장애	17,236
6432	현대	쏘나타트랜스폼장애인용N20DELUXE왼발장애	17,200
6433	현대	쏘나타트랜스폼장애인용N20DELUXE왼손오른발장애	17,327
6434	현대	쏘나타트랜스폼장애인용N20DELUXE왼손왼발장애	17,236
6435	현대	쏘나타트랜스폼장애인용N20LUXURY양발장애	18,536
6436	현대	쏘나타트랜스폼장애인용N20LUXURY오른발장애	18,309

연번	제작사	기종명	기준가격
6437	현대	쏘나타트랜스폼장애인용N20LUXURY오른손장애	18,254
6438	현대	쏘나타트랜스폼장애인용N20LUXURY왼발장애	18,218
6439	현대	쏘나타트랜스폼장애인용N20LUXURY왼손오른발장애	18,345
6440	현대	쏘나타트랜스폼장애인용N20LUXURY왼손왼발장애	18,254
6441	현대	쏘나타하이브리드Modern	26,355
6442	현대	쏘나타하이브리드PremierA/T	28,273
6443	현대	쏘나타하이브리드Premium	30,391
6444	현대	쏘나타하이브리드RoyalA/T	29,955
6445	현대	쏘나타하이브리드Smart	27,618
6446	현대	쏘나타하이브리드SmartA/T	25,327
6447	현대	쏘나타하이브리드YFHEVMODERNA/T	28,645
6448	현대	쏘나타하이브리드YFHEVPREMIUMA/T	30,391
6449	현대	쏘나타하이브리드YFHEVSMARTA/T	27,618
6450	현대	아반떼(가솔린)1.6WTE16DELUXE	11,400
6451	현대	아반떼(가솔린)1.6WTE16VALUE	10,364
6452	현대	아반떼(가솔린)1.6WTS165Million스페셜모델	14,618
6453	현대	아반떼(가솔린)1.6WTS16ELEGANCESPECIAL	14,682
6454	현대	아반떼(가솔린)1.6WTS16LUXURY	12,627
6455	현대	아반떼(가솔린)1.6WTS16PREMIER	13,764
6456	현대	아반떼(가솔린)1.6WTS16PREMIER	14,036
6457	현대	아반떼1.5DOHCGL	6,635
6458	현대	아반떼1.5DOHCGLS	6,914
6459	현대	아반떼1.5DOHCGLSDUALPACK	8,367
6460	현대	아반떼1.5DOHCGLS디럭스팩	7,444
6461	현대	아반떼1.5DOHC골드	8,096
6462	현대	아반떼1.5DOHC스페셜에디션 I	7,570
6463	현대	아반떼1.5DOHC스페셜에디션 II	7,616
6464	현대	아반떼1.5GLSA/T	7,764
6465	현대	아반떼1.5GLSA/T양발장애	7,430
6466	현대	아반떼1.5GLSA/T오른발장애	7,203
6467	현대	아반떼1.5GLSA/T오른손장애	7,149
6468	현대	아반떼1.5GLSA/T왼손오른발장애	7,240
6469	현대	아반떼1.5GLSA/T왼손왼발장애	7,149
6470	현대	아반떼1.5GLSM/T	6,714
6471	현대	아반떼1.5GLS에센셜A/T양발장애	7,880
6472	현대	아반떼1.5GLS에센셜A/T오른발장애	7,653
6473	현대	아반떼1.5GLS에센셜A/T오른손장애	7,599
6474	현대	아반떼1.5GLS에센셜A/T왼발장애	7,562
6475	현대	아반떼1.5GLS에센셜A/T왼손오른발장애	7,690
6476	현대	아반떼1.5GLS에센셜A/T왼손왼발장애	7,599
6477	현대	아반떼1.5골드A/T	9,235
6478	현대	아반떼1.5골드M/T	8,184
6479	현대	아반떼1.5골드린번A/T	9,367
6480	현대	아반떼1.5골드린번M/T	8,316
6481	현대	아반떼1.5스페셜A/T	8,700
6482	현대	아반떼1.5스페셜M/T	7,649
6483	현대	아반떼1.5스페셜린번A/T	8,832
6484	현대	아반떼1.5스페셜린번M/T	7,780
6485	현대	아반떼1.5에센셜A/T	8,237
6486	현대	아반떼1.5에센셜A/T양발장애	8,164
6487	현대	아반떼1.5에센셜A/T오른발장애	7,937
6488	현대	아반떼1.5에센셜A/T오른손장애	7,882
6489	현대	아반떼1.5에센셜A/T왼발장애	7,846
6490	현대	아반떼1.5에센셜A/T왼손오른발장애	7,973
6491	현대	아반떼1.5에센셜A/T왼손왼발장애	7,882
6492	현대	아반떼1.5에센셜M/T	7,187



연번	제작사	기종명	기준가격
6493	현대	아반떼1.5에센셜린번A/T	8,367
6494	현대	아반떼1.5에센셜린번M/T	7,318
6495	현대	아반떼1.6VGT16벨류A/T	13,909
6496	현대	아반떼1.6VGT16벨류M/T	12,727
6497	현대	아반떼1.6WTE16디럭스	11,618
6498	현대	아반떼1.6WTE16디럭스A/T	12,582
6499	현대	아반떼1.6WTE16디럭스M/T	11,400
6500	현대	아반떼1.6WTE16벨류	10,609
6501	현대	아반떼1.6WTE16벨류A/T	11,545
6502	현대	아반떼1.6WTE16벨류M/T	10,364
6503	현대	아반떼1.6WTS165밀리온스페셜모델A/T	14,391
6504	현대	아반떼1.6WTS16럭셔리	12,918
6505	현대	아반떼1.6WTS16럭셔리A/T	13,809
6506	현대	아반떼1.6WTS16럭셔리M/T	12,627
6507	현대	아반떼1.6WTS16엘레강스스페셜	14,963
6508	현대	아반떼1.6WTS16엘레강스스페셜A/T	14,682
6509	현대	아반떼1.6WTS16탑	16,636
6510	현대	아반떼1.6WTS16탑A/T	16,636
6511	현대	아반떼1.6WTS16프리미어	14,072
6512	현대	아반떼1.6WTS16프리미어A/T	14,945
6513	현대	아반떼1.6WTS16프리미어M/T	13,764
6514	현대	아반떼1.6WTX16탑	15,981
6515	현대	아반떼1.6WTX16탑A/T	16,773
6516	현대	아반떼1.6WTX16탑M/T	15,591
6517	현대	아반떼1.6WTX16프리미어	14,400
6518	현대	아반떼1.6WTX16프리미어A/T	15,218
6519	현대	아반떼1.6WTX16프리미어M/T	14,036
6520	현대	아반떼1.8DOHCGLSDLX	7,344
6521	현대	아반떼1.8DOHCGLSDLXDUALPACK	8,884
6522	현대	아반떼1.8DOHC골드	8,272
6523	현대	아반떼1.8골드A/T	9,250
6524	현대	아반떼1.8골드M/T	8,196
6525	현대	아반떼2.0WTS20탑A/T	18,136
6526	현대	아반떼2.0WTS20프리미어A/T	15,764
6527	현대	아반떼2.0WTS20프리미어M/T	14,582
6528	현대	아반떼2.0WTX20탑A/T	17,591
6529	현대	아반떼2.0WTX20탑M/T	16,409
6530	현대	아반떼AD1.6e-VGTPremium	21,555
6531	현대	아반떼AD1.6e-VGTSmart	18,009
6532	현대	아반떼AD1.6e-VGTSmartSpecial	19,345
6533	현대	아반떼AD1.6e-VGTStyleA/T	16,200
6534	현대	아반떼AD1.6e-VGTStyleM/T	14,545
6535	현대	아반떼AD1.6e-VGT스마트A/T	18,345
6536	현대	아반떼AD1.6e-VGT스마트스페셜A/T	19,709
6537	현대	아반떼AD1.6e-VGT스타일A/T	16,038
6538	현대	아반떼AD1.6e-VGT스타일M/T	14,818
6539	현대	아반떼AD1.6e-VGT프리미엄A/T	21,955
6540	현대	아반떼AD1.6GDIModern	17,536
6541	현대	아반떼AD1.6GDIModernSpecial	18,655
6542	현대	아반떼AD1.6GDIPremium	19,318
6543	현대	아반떼AD1.6GDISmart	16,045
6544	현대	아반떼AD1.6GDISmartSpecial	17,073
6545	현대	아반떼AD1.6GDIStyleA/T	13,918
6546	현대	아반떼AD1.6GDIStyleM/T	12,818
6547	현대	아반떼AD1.6GDI모던A/T	17,864
6548	현대	아반떼AD1.6GDI모던스페셜A/T	19,000

연번	제작사	기종명	기준가격
6549	현대	아반떼AD1.6GDI스마트A/T	16,345
6550	현대	아반떼AD1.6GDI스마트스페셜A/T	17,391
6551	현대	아반떼AD1.6GDI스타일A/T	13,779
6552	현대	아반떼AD1.6GDI스타일M/T	12,456
6553	현대	아반떼AD1.6GDI프리미엄A/T	19,682
6554	현대	아반떼AD1.6LPiModem양발장애	18,118
6555	현대	아반떼AD1.6LPiModem오른발장애	18,036
6556	현대	아반떼AD1.6LPiModem오른손오른발장애	17,973
6557	현대	아반떼AD1.6LPiModem오른손장애	17,891
6558	현대	아반떼AD1.6LPiModem왼발장애	17,955
6559	현대	아반떼AD1.6LPiModem왼손오른발장애	17,973
6560	현대	아반떼AD1.6LPiModem왼손왼발장애	17,891
6561	현대	아반떼AD1.6LPi렌터카Smart	16,500
6562	현대	아반떼AD1.6LPi렌터카Style	14,455
6563	현대	아반떼AD1.6LPi렌터카스마트A/T	16,335
6564	현대	아반떼AD1.6LPi렌터카스타일A/T	14,310
6565	현대	아반떼HYBRID감마(γ)1.6LPIHDE I A/T	18,490
6566	현대	아반떼HYBRID감마(γ)1.6LPIHDE I EZPACKAGEA/T	19,166
6567	현대	아반떼HYBRID감마(γ)1.6LPIHDE II A/T	19,989
6568	현대	아반떼HYBRID감마(γ)1.6LPIHDE III A/T	20,916
6569	현대	아반떼Lpi하이브리드Hde I	18,677
6570	현대	아반떼Lpi하이브리드Hde I EZPack	19,360
6571	현대	아반떼Lpi하이브리드Hde II	20,191
6572	현대	아반떼Lpi하이브리드Hde III	21,127
6573	현대	아반떼Lpi하이브리드Hde III AdvancePack	23,209
6574	현대	아반떼M16GDIDELUXE	13,545
6575	현대	아반떼M16GDIDELUXE수동	12,182
6576	현대	아반떼M16GDILUXURY	15,182
6577	현대	아반떼M16GDILUXURY수동	13,818
6578	현대	아반떼M16GDIPREMIER	16,455
6579	현대	아반떼M16GDITOP	17,182
6580	현대	아반떼MD렌터카DeluxeA/T	13,581
6581	현대	아반떼MD렌터카DeluxeM/T	12,300
6582	현대	아반떼MD렌터카LuxuryA/T	15,118
6583	현대	아반떼MD렌터카LuxuryM/T	13,836
6584	현대	아반떼MD자가용M16GDIBlueSaverA/T	16,273
6585	현대	아반떼MD자가용M16GDIDELUXEA/T	13,545
6586	현대	아반떼MD자가용M16GDIDELUXEM/T	12,182
6587	현대	아반떼MD자가용M16GDILUXURYA/T	15,182
6588	현대	아반떼MD자가용M16GDILUXURYM/T	13,818
6589	현대	아반떼MD자가용M16GDIPREMIERA/T	16,455
6590	현대	아반떼MD자가용M16GDITOPA/T	17,182
6591	현대	아반떼MD장애인Premier양발장애A/T	16,463
6592	현대	아반떼MD장애인Premier오른발장애A/T	16,236
6593	현대	아반떼MD장애인Premier오른손장애A/T	16,181
6594	현대	아반떼MD장애인Premier왼발장애A/T	16,145
6595	현대	아반떼MD장애인Premier왼손오른발장애A/T	16,272
6596	현대	아반떼MD장애인Premier왼손왼발장애A/T	16,181
6597	현대	아반떼S16PREMIER가솔린A/T양발장애	15,672
6598	현대	아반떼S16PREMIER가솔린A/T오른발장애	15,490
6599	현대	아반떼S16PREMIER가솔린A/T오른손장애	15,436
6600	현대	아반떼S16PREMIER가솔린A/T왼발장애	15,400
6601	현대	아반떼S16PREMIER가솔린A/T왼손오른발장애	15,527
6602	현대	아반떼S16PREMIER가솔린A/T왼손왼발장애	15,436
6603	현대	아반떼S16프리미어가솔린A/T양발장애	14,627
6604	현대	아반떼S16프리미어가솔린A/T오른발장애	14,445

연번	제작사	기종명	기준가격
6605	현대	아반떼S16프리미어가솔린A/T오른손장애	14,390
6606	현대	아반떼S16프리미어가솔린A/T왼발장애	14,354
6607	현대	아반떼S16프리미어가솔린A/T왼손오른발장애	14,481
6608	현대	아반떼S16프리미어가솔린A/T왼손왼발장애	14,390
6609	현대	아반떼XD1.5DOHCGLA/T	8,176
6610	현대	아반떼XD1.5DOHCGLM/T	7,439
6611	현대	아반떼XD1.5DOHCGLSA/T	8,752
6612	현대	아반떼XD1.5DOHCGLSM/T	8,140
6613	현대	아반떼XD1.5DOHCGLS고급형A/T	10,218
6614	현대	아반떼XD1.5DOHCGLS고급형M/T	9,127
6615	현대	아반떼XD1.5DOHCGLS기본형A/T	9,945
6616	현대	아반떼XD1.5DOHCGLS기본형M/T	8,855
6617	현대	아반떼XD1.5DOHCGLS린번A/T	9,318
6618	현대	아반떼XD1.5DOHCGLS린번M/T	8,227
6619	현대	아반떼XD1.5DOHCGL고급형A/T	9,245
6620	현대	아반떼XD1.5DOHCGL고급형M/T	8,155
6621	현대	아반떼XD1.5DOHCGL기본형A/T	9,064
6622	현대	아반떼XD1.5DOHCGL기본형M/T	7,973
6623	현대	아반떼XD1.5DOHC디럭스A/T	9,235
6624	현대	아반떼XD1.5DOHC디럭스M/T	8,666
6625	현대	아반떼XD1.5DOHC디럭스고급형A/T	11,173
6626	현대	아반떼XD1.5DOHC디럭스고급형M/T	10,082
6627	현대	아반떼XD1.5DOHC디럭스기본형A/T	10,536
6628	현대	아반떼XD1.5DOHC디럭스기본형M/T	9,445
6629	현대	아반떼XD1.5DOHC디럭스린번A/T	9,818
6630	현대	아반떼XD1.5DOHC디럭스린번M/T	8,727
6631	현대	아반떼XD1.5DOHC디럭스슈퍼형A/T	12,218
6632	현대	아반떼XD1.5DOHC디럭스슈퍼형M/T	11,127
6633	현대	아반떼XD1.5DOHC디럭스최고급형A/T	12,355
6634	현대	아반떼XD1.5DOHC디럭스최고급형M/T	11,051
6635	현대	아반떼XD1.5DOHC스포츠키고급형A/T	10,955
6636	현대	아반떼XD1.5DOHC스포츠키고급형M/T	9,864
6637	현대	아반떼XD1.5DOHC스포츠키기본형A/T	10,545
6638	현대	아반떼XD1.5DOHC스포츠키기본형M/T	9,455
6639	현대	아반떼XD1.5DOHC스포츠키최고급형A/T	12,636
6640	현대	아반떼XD1.5DOHC스포츠키최고급형M/T	11,545
6641	현대	아반떼XD1.5WTGLS기본형A/T	10,418
6642	현대	아반떼XD1.5WTGLS기본형M/T	9,364
6643	현대	아반떼XD1.5WTGL고급형A/T	9,436
6644	현대	아반떼XD1.5WTGL고급형M/T	8,382
6645	현대	아반떼XD1.5WTGL기본형A/T	9,255
6646	현대	아반떼XD1.5WTGL기본형M/T	8,200
6647	현대	아반떼XD1.5WT골드고급형A/T	12,627
6648	현대	아반떼XD1.5WT골드고급형M/T	11,573
6649	현대	아반떼XD1.5WT골드기본형A/T	11,482
6650	현대	아반떼XD1.5WT골드기본형M/T	10,427
6651	현대	아반떼XD1.5WT골드최고급형A/T	13,364
6652	현대	아반떼XD1.5WT골드최고급형M/T	12,309
6653	현대	아반떼XD1.5WT디럭스기본형A/T	10,918
6654	현대	아반떼XD1.5WT디럭스기본형M/T	9,864
6655	현대	아반떼XD1.5WT스포츠키고급형A/T	12,091
6656	현대	아반떼XD1.5WT스포츠키고급형M/T	11,036
6657	현대	아반떼XD1.5WT스포츠키기본형A/T	11,436
6658	현대	아반떼XD1.5WT스포츠키기본형M/T	10,382
6659	현대	아반떼XD1.5WT스포츠키최고급형A/T	13,191
6660	현대	아반떼XD1.5WT스포츠키최고급형M/T	12,136

연번	제작사	기종명	기준가격
6661	현대	아반떼XD1.5골드가솔린A/양발장애	10,963
6662	현대	아반떼XD1.5골드가솔린A/오른발장애	10,736
6663	현대	아반떼XD1.5골드가솔린A/오른손장애	10,681
6664	현대	아반떼XD1.5골드가솔린A/왼발장애	10,645
6665	현대	아반떼XD1.5골드가솔린A/왼손오른발장애	10,772
6666	현대	아반떼XD1.5골드가솔린A/왼손왼발장애	10,681
6667	현대	아반떼XD1.5디럭스가솔린A/양발장애	10,000
6668	현대	아반떼XD1.5디럭스가솔린A/오른발장애	9,773
6669	현대	아반떼XD1.5디럭스가솔린A/오른손장애	9,718
6670	현대	아반떼XD1.5디럭스가솔린A/왼발장애	9,682
6671	현대	아반떼XD1.5디럭스가솔린A/왼손오른발장애	9,809
6672	현대	아반떼XD1.5디럭스가솔린A/왼손왼발장애	9,718
6673	현대	아반떼XD1.6WTGLS기본형A/T	10,636
6674	현대	아반떼XD1.6WTGLS기본형M/T	9,573
6675	현대	아반떼XD1.6WTGL고급형A/T	9,636
6676	현대	아반떼XD1.6WTGL고급형M/T	8,573
6677	현대	아반떼XD1.6WTGL기본형A/T	9,455
6678	현대	아반떼XD1.6WTGL기본형M/T	8,391
6679	현대	아반떼XD1.6WT골드NYMPHA/T	11,809
6680	현대	아반떼XD1.6WT골드NYMPHM/T	10,745
6681	현대	아반떼XD1.6WT골드고급형A/T	13,009
6682	현대	아반떼XD1.6WT골드고급형M/T	11,945
6683	현대	아반떼XD1.6WT골드기본형A/T	11,991
6684	현대	아반떼XD1.6WT골드기본형M/T	10,927
6685	현대	아반떼XD1.6WT골드최고급형A/T	13,618
6686	현대	아반떼XD1.6WT골드최고급형M/T	12,555
6687	현대	아반떼XD1.6WT디럭스기본형A/T	11,373
6688	현대	아반떼XD1.6WT디럭스기본형M/T	10,309
6689	현대	아반떼XD1.6WT스포츠험고급형A/T	12,182
6690	현대	아반떼XD1.6WT스포츠험고급형M/T	11,127
6691	현대	아반떼XD1.6WT스포츠험기본형A/T	11,527
6692	현대	아반떼XD1.6WT스포츠험기본형M/T	10,473
6693	현대	아반떼XD1.6WT스포츠험최고급형A/T	13,282
6694	현대	아반떼XD1.6WT스포츠험최고급형M/T	12,227
6695	현대	아반떼XD1.6골드가솔린A/양발장애	11,318
6696	현대	아반떼XD1.6골드가솔린A/오른발	11,090
6697	현대	아반떼XD1.6골드가솔린A/오른손장애	11,036
6698	현대	아반떼XD1.6골드가솔린A/왼발장애	11,000
6699	현대	아반떼XD1.6골드가솔린A/왼손오른발장애	11,127
6700	현대	아반떼XD1.6골드가솔린A/왼손왼발장애	11,036
6701	현대	아반떼XD2.0DOHC골드A/T	10,045
6702	현대	아반떼XD2.0DOHC골드M/T	9,479
6703	현대	아반떼XD2.0DOHC골드고급형A/T	13,171
6704	현대	아반떼XD2.0DOHC골드고급형M/T	12,086
6705	현대	아반떼XD2.0DOHC골드기본형A/T	11,566
6706	현대	아반떼XD2.0DOHC골드최고급형A/T	16,746
6707	현대	아반떼XD2.0DOHC골드최고급형M/T	13,784
6708	현대	아반떼XD2.0DOHC레이싱고급형A/T	11,488
6709	현대	아반떼XD2.0DOHC레이싱고급형M/T	10,403
6710	현대	아반떼XD2.0DOHC레이싱최고급형A/T	12,709
6711	현대	아반떼XD2.0DOHC레이싱최고급형M/T	11,491
6712	현대	아반떼XD2.0WT골드고급형A/T	13,279
6713	현대	아반떼XD2.0WT골드고급형M/T	12,086
6714	현대	아반떼XD2.0WT골드기본형A/T	11,674
6715	현대	아반떼XD2.0WT골드기본형M/T	10,480
6716	현대	아반떼XD2.0WT골드최고급형	16,703

연번	제작사	기종명	기준가격
6717	현대	아반떼XD2.0WT골드최고급형A/T	16,746
6718	현대	아반떼XD2.0WT레이싱고급형	10,403
6719	현대	아반떼XD2.0WT레이싱고급형A/T	12,036
6720	현대	아반떼XD2.0WT레이싱고급형M/T	10,900
6721	현대	아반떼XD2.0WT레이싱최고급형	12,408
6722	현대	아반떼XD2.0WT레이싱최고급형A/T	14,136
6723	현대	아반떼XD2.0WT레이싱최고급형M/T	13,000
6724	현대	아반떼XD디젤1.5VGT골드고급형A/T	14,964
6725	현대	아반떼XD디젤1.5VGT골드고급형M/T	13,891
6726	현대	아반떼XD디젤1.5VGT골드기분형A/T	14,164
6727	현대	아반떼XD디젤1.5VGT골드기분형M/T	13,091
6728	현대	아반떼XD디젤1.5VGT디럭스A/T	13,591
6729	현대	아반떼XD디젤1.5VGT디럭스M/T	12,518
6730	현대	아반떼가솔린1.6WTE16디럭스A/T	12,818
6731	현대	아반떼가솔린1.6WTE16디럭스M/T	11,618
6732	현대	아반떼가솔린1.6WTE16벨류A/T	11,809
6733	현대	아반떼가솔린1.6WTE16벨류M/T	10,609
6734	현대	아반떼가솔린1.6WTS16LUXURYADVANCEPACK	15,418
6735	현대	아반떼가솔린1.6WTS16럭셔리A/T	14,118
6736	현대	아반떼가솔린1.6WTS16럭셔리M/T	12,918
6737	현대	아반떼가솔린1.6WTS16엘레강스스페셜A/T	16,163
6738	현대	아반떼가솔린1.6WTS16엘레강스스페셜M/T	14,963
6739	현대	아반떼가솔린1.6WTS16탑A/T	17,000
6740	현대	아반떼가솔린1.6WTS16프리미어A/T	15,272
6741	현대	아반떼가솔린1.6WTS16프리미어M/T	14,072
6742	현대	아반떼가솔린1.6WTX16LUXURYBLACK	15,500
6743	현대	아반떼가솔린1.6WTX16PREMIERBLACK	17,245
6744	현대	아반떼가솔린1.6WTX16탑A/T	17,181
6745	현대	아반떼가솔린1.6WTX16탑M/T	15,981
6746	현대	아반떼가솔린1.6WTX16프리미어A/T	15,600
6747	현대	아반떼가솔린1.6WTX16프리미어M/T	14,400
6748	현대	아반떼디젤1.6VGT16DELUXE	13,773
6749	현대	아반떼디젤1.6VGT16VALUE	12,782
6750	현대	아반떼디젤1.6VGT16디럭스	14,027
6751	현대	아반떼디젤1.6VGT16디럭스A/T	14,955
6752	현대	아반떼디젤1.6VGT16디럭스M/T	13,773
6753	현대	아반떼디젤1.6VGT16벨류,1582	12,782
6754	현대	아반떼디젤1.6VGT16벨류	12,782
6755	현대	아반떼디젤1.6VGT16LUXURY	15,045
6756	현대	아반떼디젤1.6VGT16PREMIER	16,182
6757	현대	아반떼디젤1.6VGT16럭셔리	15,045
6758	현대	아반떼디젤1.6VGT16럭셔리A/T	16,227
6759	현대	아반떼디젤1.6VGT16럭셔리M/T	15,045
6760	현대	아반떼디젤1.6VGT16탑	19,055
6761	현대	아반떼디젤1.6VGT16탑,1582	19,055
6762	현대	아반떼디젤1.6VGT16프리미어	16,481
6763	현대	아반떼디젤1.6VGT16프리미어A/T	17,364
6764	현대	아반떼디젤1.6VGT16프리미어M/T	16,182
6765	현대	아반떼디젤1.6VGT프리미어A/T	17,364
6766	현대	아반떼디젤1.6VGT프리미어M/T	16,182
6767	현대	아반떼디젤1.6WTS16탑A/T	19,000
6768	현대	아반떼디젤1.6WTX16탑A/T	16,553
6769	현대	아반떼디젤1.6WTX16탑M/T	15,372
6770	현대	아반떼디젤2.0WTS20탑A/T	18,136
6771	현대	아반떼디젤2.0WTX20탑A/T	17,371
6772	현대	아반떼디젤2.0WTX20탑M/T	16,190

연번	제작사	기종명	기준가격
6773	현대	아반떼스페셜모델1.6VGS16TOPA/T	19,055
6774	현대	아반떼스페셜모델1.6VWS16TOPA/T	16,727
6775	현대	아반떼스페셜모델1.6VWX16TOPM/T	15,691
6776	현대	아반떼에센셜린본M/T	7,098
6777	현대	아반떼에센셜스페셜A/T	8,403
6778	현대	아반떼에센셜스페셜M/T	7,433
6779	현대	아반떼장애인용S16PREMIER가솔린A/T양발장애	14,627
6780	현대	아반떼장애인용S16PREMIER가솔린A/T오른발장애	14,445
6781	현대	아반떼장애인용S16PREMIER가솔린A/T오른손장애	14,390
6782	현대	아반떼장애인용S16PREMIER가솔린A/T왼발장애	14,354
6783	현대	아반떼장애인용S16PREMIER가솔린A/T왼손오른발장애	14,481
6784	현대	아반떼장애인용S16PREMIER가솔린A/T왼손왼발장애	14,390
6785	현대	아반떼쿠파2.0GDiPREMIUMA/T	18,545
6786	현대	아반떼쿠파2.0GDiSMARTA/T	16,636
6787	현대	아반떼쿠파2.0GDiSMARTM/T	15,273
6788	현대	아반떼쿠파2.0GDiUIXWhitePackage	20,955
6789	현대	아반떼투어링1.5DOHCRV스페셜	8,481
6790	현대	아반떼투어링1.5ELDOHC	7,227
6791	현대	아반떼투어링1.5ELSA/T	8,672
6792	현대	아반떼투어링1.5ELSDLXA/T양발장애	8,436
6793	현대	아반떼투어링1.5ELSDLXA/T오른발장애	8,209
6794	현대	아반떼투어링1.5ELSDLXA/T오른손장애	8,154
6795	현대	아반떼투어링1.5ELSDLXA/T왼손오른발장애	8,245
6796	현대	아반떼투어링1.5ELSDLXA/T왼손왼발장애	8,154
6797	현대	아반떼투어링1.5ELSDOHC	7,727
6798	현대	아반떼투어링1.5ELSDOHCdLX	8,136
6799	현대	아반떼투어링1.5ELSM/T	7,727
6800	현대	아반떼투어링1.5EL스페셜A/T양발장애	8,765
6801	현대	아반떼투어링1.5EL스페셜A/T오른발장애	8,538
6802	현대	아반떼투어링1.5EL스페셜A/T오른손장애	8,483
6803	현대	아반떼투어링1.5EL스페셜A/T왼발장애	8,447
6804	현대	아반떼투어링1.5EL스페셜A/T왼손오른발장애	8,574
6805	현대	아반떼투어링1.5EL스페셜A/T왼손왼발장애	8,483
6806	현대	아반떼투어링1.5스페셜A/T	9,127
6807	현대	아반떼투어링1.5스페셜A/T양발장애	9,050
6808	현대	아반떼투어링1.5스페셜A/T오른발장애	8,823
6809	현대	아반떼투어링1.5스페셜A/T오른손장애	8,769
6810	현대	아반떼투어링1.5스페셜A/T왼발장애	8,732
6811	현대	아반떼투어링1.5스페셜A/T왼손오른발장애	8,860
6812	현대	아반떼투어링1.5스페셜A/T왼손왼발장애	8,769
6813	현대	아반떼투어링1.5스페셜M/T	8,118
6814	현대	아반떼투어링1.8DOHCRV스페셜	9,045
6815	현대	아반떼투어링1.8ELSDOHC	8,690
6816	현대	아반떼투어링1.8ELSDOHCdLX	7,681
6817	현대	아반떼투어링1.8RVA/T	9,418
6818	현대	아반떼투어링1.8RVM/T	8,409
6819	현대	아반떼투어링EL스페셜A/T	9,127
6820	현대	아반떼투어링EL스페셜M/T	8,930
6821	현대	아반떼투어링RVA/T	9,900
6822	현대	아반떼투어링RVM/T	8,800
6823	현대	아반떼하이브리드HDeI EZPack	19,364
6824	현대	아반떼하이브리드하이브리드LpHDe I A/T	18,673
6825	현대	아반떼하이브리드하이브리드LpHDe I EZPackA/T	19,363
6826	현대	아반떼하이브리드하이브리드LpHDe II A/T	20,191
6827	현대	아반떼하이브리드하이브리드LpHDe III A/T	21,127
6828	현대	아슬란G300모던베이직	34,455

연번	제작사	기종명	기준가격
6829	현대	아슬란G300모던스페셜	35,919
6830	현대	아슬란G330익스클루시브	40,727
6831	현대	아슬란G330프리미엄	37,017
6832	현대	아토스CAMY고급형A/T	6,427
6833	현대	아토스CAMY고급형M/T	5,473
6834	현대	아토스CAMY기본형A/T	5,727
6835	현대	아토스CAMY기본형M/T	4,773
6836	현대	아토스EUROPA고급형A/T	7,609
6837	현대	아토스EUROPA고급형M/T	6,473
6838	현대	아토스EUROPA기본형A/T	6,682
6839	현대	아토스EUROPA기본형M/T	5,727
6840	현대	아토스GLA/T	4,945
6841	현대	아토스GLM/T	4,172
6842	현대	아토스LPG	5,318
6843	현대	아토스LPGA/T	6,272
6844	현대	아토스LPGA/T양발장애	6,364
6845	현대	아토스LPGA/T오른발장애	6,136
6846	현대	아토스LPGA/T오른손오른발장애	6,172
6847	현대	아토스LPGA/T오른손장애	6,081
6848	현대	아토스LPGA/T왼발장애	6,045
6849	현대	아토스LPGA/T왼손오른발장애	6,172
6850	현대	아토스LPGA/T왼손왼발장애	6,081
6851	현대	아토스VENTURE기본형A/T	6,372
6852	현대	아토스VENTURE기본형M/T	5,418
6853	현대	아토스VENTURE실내고급형A/T	6,917
6854	현대	아토스VENTURE실내고급형M/T	5,963
6855	현대	아토스고급형M/T	4,527
6856	현대	아토스밀레니엄CAMYA/T	5,545
6857	현대	아토스밀레니엄CAMYM/T	4,590
6858	현대	아토스밀레니엄EUROPA/T	6,454
6859	현대	아토스밀레니엄EUROPAM/T	5,500
6860	현대	아토스밀레니엄LPGA/T	5,863
6861	현대	아토스밀레니엄LPGA/T양발장애	6,181
6862	현대	아토스밀레니엄LPGA/T오른발장애	5,954
6863	현대	아토스밀레니엄LPGA/T오른손오른발장애	5,990
6864	현대	아토스밀레니엄LPGA/T오른손장애	5,900
6865	현대	아토스밀레니엄LPGA/T왼발장애	5,863
6866	현대	아토스밀레니엄LPGA/T왼손오른발장애	5,990
6867	현대	아토스밀레니엄LPGA/T왼손왼발장애	5,900
6868	현대	아토스밀레니엄LPGM/T	4,909
6869	현대	아토스밀레니엄VENTUREA/T	5,918
6870	현대	아토스밀레니엄VENTUREM/T	4,963
6871	현대	에쿠스ALCANTARASELECTIONAlcantaraSelectionJS330	49,091
6872	현대	에쿠스ALCANTARASELECTIONAlcantaraSelectionJS380	59,400
6873	현대	에쿠스ALCANTARASELECTIONAlcantaraSelectionVS450	68,836
6874	현대	에쿠스GS300A/T	39,173
6875	현대	에쿠스GS300A/T고급형	35,029
6876	현대	에쿠스GS300벨류A/T	36,327
6877	현대	에쿠스GS350A/T	43,345
6878	현대	에쿠스GS350고급형	38,479
6879	현대	에쿠스GS350고급형A/T	39,768
6880	현대	에쿠스GS350럭셔리	40,903
6881	현대	에쿠스JS300A/T	42,009
6882	현대	에쿠스JS300고급형A/T	38,837
6883	현대	에쿠스JS300최고급형A/T	45,267
6884	현대	에쿠스JS330Alcantaraselection,3342	49,091

연번	제작사	기종명	기준가격
6885	현대	에쿠스JS330VIP	54,891
6886	현대	에쿠스JS330고급형	41,055
6887	현대	에쿠스JS330럭셔리	43,709
6888	현대	에쿠스JS330프리미어	48,600
6889	현대	에쿠스JS330프리미어VIP	54,009
6890	현대	에쿠스JS350A/T	53,200
6891	현대	에쿠스JS350A/T고급형	45,648
6892	현대	에쿠스JS350럭셔리	44,938
6893	현대	에쿠스JS350럭셔리A/T	50,409
6894	현대	에쿠스JS350벨류A/T	47,691
6895	현대	에쿠스JS350벨류VIPA/T	49,645
6896	현대	에쿠스JS380Alcantaraselection,3778	59,400
6897	현대	에쿠스JS380VIP	60,427
6898	현대	에쿠스JS380고급형	51,000
6899	현대	에쿠스JS380럭셔리	55,564
6900	현대	에쿠스JS380럭셔리VIP	54,519
6901	현대	에쿠스JS380프리미어	59,400
6902	현대	에쿠스JS380프리미어VIP	59,455
6903	현대	에쿠스VL380PRESTIGE A/T	122,700
6904	현대	에쿠스VL380프레스티지	122,127
6905	현대	에쿠스VL500PRESTIGE A/T	132,582
6906	현대	에쿠스VL500프레스티지	128,727
6907	현대	에쿠스VS380EXCLUSIVE A/T	80,391
6908	현대	에쿠스VS380MODERNA/T	61,800
6909	현대	에쿠스VS380PREMIUM A/T	70,782
6910	현대	에쿠스VS380PRESTIGE A/T	95,482
6911	현대	에쿠스VS380VIPPACK	72,545
6912	현대	에쿠스VS380VIPPACK I	86,136
6913	현대	에쿠스VS380VIPPACK II	91,181
6914	현대	에쿠스VS380럭셔리	61,282
6915	현대	에쿠스VS380모던	61,047
6916	현대	에쿠스VS380익스클루시브	78,723
6917	현대	에쿠스VS380프라이밍	69,718
6918	현대	에쿠스VS380프레스티지	93,123
6919	현대	에쿠스VS380프레스티지(VIPPACK I)	86,136
6920	현대	에쿠스VS380프레스티지(VIPPACK II)	93,636
6921	현대	에쿠스VS380프레스티지VIPPack	94,145
6922	현대	에쿠스VS380프리미엄	69,714
6923	현대	에쿠스VS450A/T	64,927
6924	현대	에쿠스VS450Alcantaraselection,4498	68,836
6925	현대	에쿠스VS450GDIA/T	56,268
6926	현대	에쿠스VS450MPIA/T	56,522
6927	현대	에쿠스VS450VIP	69,964
6928	현대	에쿠스VS450프리미어	68,836
6929	현대	에쿠스VS450프리미어VIP	68,836
6930	현대	에쿠스VS460프레스티지	99,091
6931	현대	에쿠스VS500PRESTIGE A/T	101,145
6932	현대	에쿠스VS500프레티지	98,514
6933	현대	에쿠스리무진JL350A/T	65,373
6934	현대	에쿠스리무진JL380	70,827
6935	현대	에쿠스리무진VL380프레스티지	122,127
6936	현대	에쿠스리무진VL380프레스티지A/T	122,127
6937	현대	에쿠스리무진VL450	77,182
6938	현대	에쿠스리무진VL450GDIA/T	68,959
6939	현대	에쿠스리무진VL450MPIA/T	69,213
6940	현대	에쿠스리무진VL500프레스티지	95,051



연번	제작사	기종명	기준가격
6941	현대	에쿠스리무진VL500프레스티지A/T	95,051
6942	현대	에쿠스세단VS380럭셔리A/T	61,282
6943	현대	에쿠스세단VS380프라임A/T	69,718
6944	현대	에쿠스세단VS380프레스티지A/T	79,491
6945	현대	에쿠스세단VS380프레스티지WIPPACKA/T	91,232
6946	현대	에쿠스세단VS500프레스티지A/T	99,918
6947	현대	에쿠스알칸타라셀렉션JS330	49,091
6948	현대	에쿠스알칸타라셀렉션JS380	59,400
6949	현대	에쿠스알칸타라셀렉션VS450	68,836
6950	현대	엑센트1.3ES4도어	4,552
6951	현대	엑센트1.3ESA/T	5,453
6952	현대	엑센트1.3ESM/T4도어	4,481
6953	현대	엑센트1.3MULTI4도어5단	4,944
6954	현대	엑센트1.3MULTI5도어	5,075
6955	현대	엑센트1.3MULTIA/T	5,960
6956	현대	엑센트1.3MULTIA/T양발장애	5,990
6957	현대	엑센트1.3MULTIA/T오른발장애	5,762
6958	현대	엑센트1.3MULTIA/T오른손장애	5,708
6959	현대	엑센트1.3MULTIA/T왼발장애	5,671
6960	현대	엑센트1.3MULTIA/T왼손오른발장애	5,799
6961	현대	엑센트1.3MULTIA/T왼손왼발장애	5,708
6962	현대	엑센트1.3MULTIM/T	4,988
6963	현대	엑센트1.3RS5단4도어	5,122
6964	현대	엑센트1.3RSA/T양발장애	5,860
6965	현대	엑센트1.3RSA/T오른발장애	5,633
6966	현대	엑센트1.3RSA/T오른손장애	5,579
6967	현대	엑센트1.3RSA/T왼손오른발장애	5,670
6968	현대	엑센트1.3RSA/T왼손왼발장애	5,579
6969	현대	엑센트1.3유로멀티5단	5,032
6970	현대	엑센트1.3유로멀티A/T5도어	6,039
6971	현대	엑센트1.3유로멀티M/T5도어	5,068
6972	현대	엑센트1.4WT장애인용1.4WTMORDEN양발장애A/T	12,755
6973	현대	엑센트1.4WT장애인용1.4WTMORDEN오른발장애A/T	12,527
6974	현대	엑센트1.4WT장애인용1.4WTMORDEN오른손장애A/T	12,473
6975	현대	엑센트1.4WT장애인용1.4WTMORDEN왼발장애A/T	12,436
6976	현대	엑센트1.4WT장애인용1.4WTMORDEN왼손오른발장애A/T	12,564
6977	현대	엑센트1.4WT장애인용1.4WTMORDEN왼손왼발장애A/T	12,473
6978	현대	엑센트1.4WT장애인용WT모던양발장애A/T	12,627
6979	현대	엑센트1.4WT장애인용WT모던오른발장애A/T	12,402
6980	현대	엑센트1.4WT장애인용WT모던오른손장애	12,348
6981	현대	엑센트1.4WT장애인용WT모던왼발장애A/T	12,312
6982	현대	엑센트1.4WT장애인용WT모던왼손오른발장애A/T	12,438
6983	현대	엑센트1.4WT장애인용WT모던왼손왼발장애A/T	12,348
6984	현대	엑센트1.4WT코스밋도로연수용A/T	10,287
6985	현대	엑센트1.4WT코스밋도로연수용M/T	8,918
6986	현대	엑센트1.53도어	5,716
6987	현대	엑센트1.55도어	5,426
6988	현대	엑센트1.5CS4도어5단	5,321
6989	현대	엑센트1.5CS4도어COMFORTPACK	5,467
6990	현대	엑센트1.5CS4도어LADY팩	6,564
6991	현대	엑센트1.5CSA/T	6,469
6992	현대	엑센트1.5CSM/T	5,497
6993	현대	엑센트1.5DOHCA/T	6,871
6994	현대	엑센트1.5DOHCM/T	5,899
6995	현대	엑센트1.5DOHCM/T레이싱3도어	5,024
6996	현대	엑센트1.5DOHCPROM/T	5,024

연번	제작사	기종명	기준가격
6997	현대	엑센트1.5ES4도어	5,364
6998	현대	엑센트1.5EURO5단	5,382
6999	현대	엑센트1.5EUROCS5도어COMPORTPACK	5,527
7000	현대	엑센트1.5EUROCSA/T5도어	6,547
7001	현대	엑센트1.5EUROCSM/T5도어	5,575
7002	현대	엑센트1.5EURODOHCA/T5도어	6,958
7003	현대	엑센트1.5EURODOHCM/T5도어	5,987
7004	현대	엑센트1.5EUROL린번A/T5도어	6,504
7005	현대	엑센트1.5EUROL린번M/T5도어	5,531
7006	현대	엑센트1.5PROCS5단	5,672
7007	현대	엑센트1.5PROCSA/T3도어	6,757
7008	현대	엑센트1.5PROCSM/T3도어	5,786
7009	현대	엑센트1.5PROTGRA/T3도어	7,098
7010	현대	엑센트1.5PROTGRM/T3도어	6,127
7011	현대	엑센트1.5린번A/T	6,426
7012	현대	엑센트1.5린번M/T	5,453
7013	현대	엑센트4DOOR가솔린1.4VVTMODERNA/T	12,991
7014	현대	엑센트4Door가솔린1.4VVTPremium	14,355
7015	현대	엑센트4DOOR가솔린1.4VVTSMARTA/T	12,345
7016	현대	엑센트4DOOR가솔린1.4VVTSMARTM/T	10,873
7017	현대	엑센트4DOOR가솔린1.4VVTSTYLEA/T	11,573
7018	현대	엑센트4DOOR가솔린1.4VVTSTYLEM/T	10,100
7019	현대	엑센트4DOOR가솔린1.6GDiMODERNA/T	13,518
7020	현대	엑센트4Door가솔린1.6GDiPremium	14,636
7021	현대	엑센트4DOOR디젤1.6VGTMODERNA/T	15,218
7022	현대	엑센트4DOOR디젤1.6VGTMODERNM/T	14,036
7023	현대	엑센트4Door디젤1.6VGTPremium	16,582
7024	현대	엑센트4DOOR디젤1.6VGTSMARTA/T	14,573
7025	현대	엑센트4DOOR디젤1.6VGTSMARTM/T	13,391
7026	현대	엑센트4DOOR디젤1.6VGTSTYLEA/T	13,800
7027	현대	엑센트4DOOR디젤1.6VGTSTYLEM/T	12,618
7028	현대	엑센트4도어가솔린1.4VVTLuxuryA/T	11,855
7029	현대	엑센트4도어가솔린1.4VVTLuxuryM/T	10,582
7030	현대	엑센트4도어가솔린1.4VVTPremierA/T	12,545
7031	현대	엑센트4도어가솔린1.4VVTPremierM/T	11,273
7032	현대	엑센트4도어가솔린1.4VVT모던A/T	13,291
7033	현대	엑센트4도어가솔린1.4VVT스마트A/T	12,213
7034	현대	엑센트4도어가솔린1.4VVT스마트M/T	11,091
7035	현대	엑센트4도어가솔린1.4VVT스타일A/T	11,457
7036	현대	엑센트4도어가솔린1.4VVT스타일M/T	10,318
7037	현대	엑센트4도어가솔린1.4VVT프리미엄A/T	14,536
7038	현대	엑센트4도어가솔린1.6GDiBlueSaverA/T	14,700
7039	현대	엑센트4도어가솔린1.6GDiPremierA/T	13,273
7040	현대	엑센트4도어가솔린1.6GDiPremierM/T	11,909
7041	현대	엑센트4도어가솔린1.6GDiTopA/T	13,964
7042	현대	엑센트4도어가솔린1.6GDi모던A/T	13,809
7043	현대	엑센트4도어가솔린1.6GDi블루세이버A/T	14,882
7044	현대	엑센트4도어가솔린1.6GDi프리미엄A/T	14,818
7045	현대	엑센트4도어디젤1.6VGTLuxuryA/T	14,309
7046	현대	엑센트4도어디젤1.6VGTLuxuryM/T	13,127
7047	현대	엑센트4도어디젤1.6VGTPremierA/T	15,000
7048	현대	엑센트4도어디젤1.6VGTPremierM/T	17,518
7049	현대	엑센트4도어디젤1.6VGT모던M/T	14,636
7050	현대	엑센트4도어디젤1.6VGT스마트M/T	13,909
7051	현대	엑센트4도어디젤1.6VGT스타일M/T	13,136
7052	현대	엑센트4도어디젤1.6VGT스타일플러스M/T	13,500

연번	제작사	기종명	기준가격
7053	현대	엑센트4도어디젤1.6VGT프리미엄M/T	17,028
7054	현대	엑센트5도어가솔린1.4WTPremierA/T	12,818
7055	현대	엑센트5도어가솔린1.4WTPremierM/T	11,545
7056	현대	엑센트5도어가솔린1.6GDiBlueSaverA/T	14,636
7057	현대	엑센트5도어가솔린1.6GDiTopA/T	14,236
7058	현대	엑센트5도어디젤1.6VGTPremierA/T	15,273
7059	현대	엑센트5도어디젤1.6VGTPremierM/T	14,091
7060	현대	엑센트WIT5DOOR가솔린1.4VWTPREMIUMA/T	13,564
7061	현대	엑센트WIT5DOOR가솔린1.4VWTPREMIUMA/T	14,673
7062	현대	엑센트WIT5DOOR가솔린1.6GDiBLUESAVERA/T	15,018
7063	현대	엑센트WIT5DOOR가솔린1.6GDIPREMIUMA/T	14,955
7064	현대	엑센트WIT5DOORDi젤1.6VGTMODERNA/T	15,491
7065	현대	엑센트WIT5DOORDi젤1.6VGTMODERNM/T	16,636
7066	현대	엑센트WIT5DOORDi젤1.6VGTPREMIUMA/T	16,855
7067	현대	엑센트WIT5DOORDi젤1.6VGTSMARTA/T	14,845
7068	현대	엑센트WIT5DOORDi젤1.6VGTSMARTM/T	14,182
7069	현대	엑센트WIT5도어가솔린1.4WVTGDI블루세이버A/T	14,598
7070	현대	엑센트WIT5도어가솔린1.4WVTGDI프리미엄A/T	14,535
7071	현대	엑센트WIT5도어가솔린1.4WVT모던A/T	13,185
7072	현대	엑센트WIT5도어가솔린1.4WVT프리미엄A/T	14,256
7073	현대	엑센트WIT5도어디젤1.6VGT모던A/T	16,164
7074	현대	엑센트WIT5도어디젤1.6VGT스마트A/T	13,779
7075	현대	엑센트WIT5도어디젤1.6VGT프리미엄A/T	17,154
7076	현대	엑센트운전교습용1.3ES코스/도로연습용	4,859
7077	현대	엑센트운전교습용1.3ES코스및도로교습용	4,845
7078	현대	엑센트운전교습용1.3ES코스연습용	4,740
7079	현대	엑센트운전교습용1.3MULTI도로연습용	5,313
7080	현대	엑센트운전교습용1.3RS도로교습용	5,435
7081	현대	엑센트운전학원1.4WTK코스및도로연습용A/T	9,900
7082	현대	엑센트운전학원1.4WTK코스및도로연습용M/T	8,427
7083	현대	엑센트장애인용1.4WTPremier양발장애A/T	12,018
7084	현대	엑센트장애인용1.4WTPremier오른발장애A/T	11,791
7085	현대	엑센트장애인용1.4WTPremier오른손장애A/T	11,736
7086	현대	엑센트장애인용1.4WTPremier왼발장애A/T	11,700
7087	현대	엑센트장애인용1.4WTPremier왼손오른발장애A/T	11,827
7088	현대	엑센트장애인용1.4WTPremier왼손왼발장애A/T	11,736
7089	현대	엑셀1.3GL4단4도어	5,073
7090	현대	엑셀1.3GS5단5도어	4,104
7091	현대	엑셀1.3L일반형4단	3,983
7092	현대	엑셀1.3R4단3도어	3,720
7093	현대	엑셀1.3TX고급	3,788
7094	현대	엑셀1.5GI슈퍼형5단3단A/T	5,578
7095	현대	엑셀1.5GL5단4도어	4,818
7096	현대	엑셀1.5GL5단5도어	4,376
7097	현대	엑셀1.5GLA/T양발장애	5,123
7098	현대	엑셀1.5GLA/T오른발장애	4,896
7099	현대	엑셀1.5GLA/T오른손장애	4,841
7100	현대	엑셀1.5GLA/T왼손오른발장애	4,932
7101	현대	엑셀1.5GLA/T왼손왼발장애	4,841
7102	현대	엑셀1.5GLS5단3도어	4,703
7103	현대	엑셀1.5GLS4단A/T	5,773
7104	현대	엑셀1.5GLS4도어MILLIONPACK	5,803
7105	현대	엑셀1.5GLS5단	5,436
7106	현대	엑셀1.5GLS5단A/T4단	6,240
7107	현대	엑셀1.5GLSITRX5단4도어	5,618
7108	현대	엑셀1.5GL슈퍼형5단	4,598

연번	제작사	기종명	기준가격
7109	현대	엑셀1.5GL슈퍼형5단3단A/T	5,180
7110	현대	엑셀1.5GS3도어5단	4,158
7111	현대	엑셀1.5GS5도어5단	4,193
7112	현대	엑셀1.5GSD5도어5단	4,447
7113	현대	엑셀1.5GSX15도어5단	4,858
7114	현대	엑셀1.5L4단3도어	3,952
7115	현대	엑셀1.5L4단일반형	4,509
7116	현대	엑셀1.5L5단4도어	4,158
7117	현대	엑셀1.5L5단5도어	4,031
7118	현대	엑셀스포티1.5AMX고급형5단	4,409
7119	현대	엑셀스포티1.5AMX슈퍼형5단	4,809
7120	현대	엑셀스포티1.5DX형4단	3,717
7121	현대	엑셀스포티슈퍼A/T	4,988
7122	현대	엑셀영업용1.5LPG4단	4,072
7123	현대	엑셀영업용1.5LPG고급형5단	4,272
7124	현대	엑셀운전교습용1.5GL도로교습용	4,872
7125	현대	엑셀운전교습용1.5L코스연습용	4,317
7126	현대	엘란트라1.5DOHC	7,190
7127	현대	엘란트라1.5DOHCABS팩	7,857
7128	현대	엘란트라1.5GLI	5,681
7129	현대	엘란트라1.5GLS5단AIRBAGPACK	7,236
7130	현대	엘란트라1.5GLS5단디럭스팩	6,809
7131	현대	엘란트라1.5GLSA/T양발장애	6,835
7132	현대	엘란트라1.5GLSA/T오른발장애	6,608
7133	현대	엘란트라1.5GLSA/T오른손장애	6,553
7134	현대	엘란트라1.5GLSA/T왼손오른발장애	6,644
7135	현대	엘란트라1.5GLSA/T왼손왼발장애	6,553
7136	현대	엘란트라1.5GLSI	6,310
7137	현대	엘란트라1.5GLSIA/T양발장애	6,810
7138	현대	엘란트라1.5GLSIA/T오른발장애	6,583
7139	현대	엘란트라1.5GLSIA/T왼손오른발장애	6,620
7140	현대	엘란트라1.5GLSIA/T왼손왼손왼발장애	6,529
7141	현대	엘란트라1.6DOHC	7,264
7142	현대	엘란트라1.8DOHC5단	8,882
7143	현대	엘란트라1.8GLS	7,554
7144	현대	엘란트라1.8GLS5단ABSPACK	8,390
7145	현대	엘란트라1.8GLS5단AIRBAGPACK	8,230
7146	현대	올뉴투싼x디젤e-VGTR2.0모던	135,000
7147	현대	올뉴투싼x디젤e-VGTR2.0모던	23,544
7148	현대	올뉴투싼x디젤e-VGTR2.0스타일A/T	21,384
7149	현대	올뉴투싼x디젤e-VGTR2.0스타일M/T	19,881
7150	현대	올뉴투싼x디젤e-VGTR2.0프리미엄	25,803
7151	현대	올뉴투싼x디젤e-VGTU ii 1.7모던	22,527
7152	현대	올뉴투싼x디젤e-VGTU ii 1.7스타일	20,673
7153	현대	제네시스BH330GRAND	38,282
7154	현대	제네시스BH330GRAND(PRIMEPACK)	41,036
7155	현대	제네시스BH330GRANDA/T	38,282
7156	현대	제네시스BH330GRANDPRIMEPACK	41,036
7157	현대	제네시스BH330GRANDPRIMEPACKA/T	41,036
7158	현대	제네시스BH330LUXURY	43,873
7159	현대	제네시스BH330LUXURY(PRIMEPACK)	46,118
7160	현대	제네시스BH330LUXURY(VIPPACK)	47,873
7161	현대	제네시스BH330LUXURYA/T	43,873
7162	현대	제네시스BH330LUXURYPRIMEPACK	46,118
7163	현대	제네시스BH330LUXURYVIPPACK	47,873
7164	현대	제네시스BH330LUXURYVIPPACKA/T	47,873

연번	제작사	기종명	기준가격
7165	현대	제네시스BH330MODERNA/T	39,042
7166	현대	제네시스BH330MODERNSPECIALA/T	41,985
7167	현대	제네시스BH330PREMIUMA/T	45,270
7168	현대	제네시스BH330PREMIUMDYNAMICEDITIONA/T	46,134
7169	현대	제네시스BH330PREMIUMSPECIALA/T	48,816
7170	현대	제네시스BH330PREMIUMSPECIALDYNAMICEDITIONA/T	49,680
7171	현대	제네시스BH330그랜드,3342	37,718
7172	현대	제네시스BH330그랜드프라임팩,3342	41,036
7173	현대	제네시스BH330럭셔리,3342	43,873
7174	현대	제네시스BH330럭셔리VIP팩,3342	47,873
7175	현대	제네시스BH330럭셔리프라임팩,3342	46,118
7176	현대	제네시스BH380EXCLUSIVEA/T	46,602
7177	현대	제네시스BH380EXCLUSIVEDYNAMICEDITIONA/T	47,457
7178	현대	제네시스BH380LUXURY	44,145
7179	현대	제네시스BH380LUXURYA/T	44,145
7180	현대	제네시스BH380PRESTIGEA/T	52,110
7181	현대	제네시스BH380PRESTIGESPECIALA/T	57,546
7182	현대	제네시스BH380ROYAL	50,273
7183	현대	제네시스BH380ROYAL(VIPPACK)	55,864
7184	현대	제네시스BH380ROYALA/T	50,273
7185	현대	제네시스BH380ROYALVIPPACK	55,864
7186	현대	제네시스BH380ROYALVIPPACKA/T	55,864
7187	현대	제네시스BH380럭셔리,3778	44,145
7188	현대	제네시스BH380로얄,3778	50,273
7189	현대	제네시스BH380로얄VIP팩,3778	55,864
7190	현대	제네시스COUPE200TURBOD	21,090
7191	현대	제네시스COUPE200TURBOD5단	22,636
7192	현대	제네시스COUPE200TURBOP	24,009
7193	현대	제네시스COUPE200TURBOP5단	25,554
7194	현대	제네시스COUPE200TURBOR	26,745
7195	현대	제네시스COUPE200TURBOR5단	28,290
7196	현대	제네시스COUPE380GT-P	27,654
7197	현대	제네시스COUPE380GT-P6단	29,609
7198	현대	제네시스COUPE380GT-R	30,836
7199	현대	제네시스COUPE380GT-R6단	32,790
7200	현대	제네시스G330Modern	42,364
7201	현대	제네시스G330Premium	47,818
7202	현대	제네시스G330모던	42,273
7203	현대	제네시스G330프리미엄	47,773
7204	현대	제네시스G380Exclusive	49,664
7205	현대	제네시스G380FinestEdition	63,273
7206	현대	제네시스G380Prestige	55,182
7207	현대	제네시스G380익스클루시브	48,267
7208	현대	제네시스G380파이너리스트에디션	62,909
7209	현대	제네시스G380프레스티지	53,631
7210	현대	제네시스PRADALimitedEditionA/T	70,164
7211	현대	제네시스쿠페200TurboDA/T	27,000
7212	현대	제네시스쿠페200TurboDM/T	25,091
7213	현대	제네시스쿠페200TurboPA/T	26,345
7214	현대	제네시스쿠페200TurboPM/T	24,755
7215	현대	제네시스쿠페200TurboRA/T	29,064
7216	현대	제네시스쿠페200TurboRM/T	27,473
7217	현대	제네시스쿠페200TurboRWA/T	30,664
7218	현대	제네시스쿠페200TurboRWM/T	29,073
7219	현대	제네시스쿠페200TURBOTURBOSA/T	30,136
7220	현대	제네시스쿠페200TURBOTURBOSM/T	28,227

연번	제작사	기종명	기준가격
7221	현대	제네시스쿠페200터보DA/T	26,505
7222	현대	제네시스쿠페200터보DM/T	24,651
7223	현대	제네시스쿠페200터보SA/T	29,556
7224	현대	제네시스쿠페200터보SM/T	27,702
7225	현대	제네시스쿠페380GTGT-PM/T	30,155
7226	현대	제네시스쿠페380GTGT-RM/T	33,264
7227	현대	제네시스쿠페380GTGT-RWM/T	32,564
7228	현대	제네시스쿠페380GT-P,3778	30,155
7229	현대	제네시스쿠페380GTPA/T	32,136
7230	현대	제네시스쿠페380GTPM/T	30,155
7231	현대	제네시스쿠페380GT-R,3778	33,264
7232	현대	제네시스쿠페380GTRA/T	33,399
7233	현대	제네시스쿠페380GTRM/T	31,545
7234	현대	제네시스쿠페380GTRWA/T	34,564
7235	현대	제네시스쿠페380GTRWM/T	32,564
7236	현대	제네시스쿠페터보D,1998	23,818
7237	현대	제네시스쿠페터보P,1998	24,755
7238	현대	제네시스쿠페터보R,1998	27,473
7239	현대	제네시스프라다GENESISPRADAGP380A/T	63,153
7240	현대	제네시스프라다GENESISPRADAGP500A/T	69,372
7241	현대	제네시스프라다GP380DYNAMICEDITIONA/T	63,540
7242	현대	클릭1,3SOHC네티고급형A/T	7,327
7243	현대	클릭1,3SOHC네티고급형M/T	6,273
7244	현대	클릭1,3SOHC네티기본형A/T	7,109
7245	현대	클릭1,3SOHC네티기본형M/T	6,055
7246	현대	클릭1,3SOHC월드고급형A/T	8,616
7247	현대	클릭1,3SOHC월드고급형M/T	7,545
7248	현대	클릭1,3SOHC월드기본형A/T	8,027
7249	현대	클릭1,3SOHC월드기본형M/T	7,038
7250	현대	클릭1,3SOHC월드슈퍼형A/T	9,412
7251	현대	클릭1,3SOHC월드슈퍼형M/T	8,340
7252	현대	클릭1,3SOHC인터고급형A/T	7,855
7253	현대	클릭1,3SOHC인터고급형M/T	6,800
7254	현대	클릭1,3SOHC인터기본형A/T	7,627
7255	현대	클릭1,3SOHC인터기본형M/T	6,573
7256	현대	클릭1,3엘레강스스페셜A/T	8,464
7257	현대	클릭1,3엘레강스스페셜M/T	7,409
7258	현대	클릭1,4DOHC디럭스	8,582
7259	현대	클릭1,4DOHC디럭스A/T	9,809
7260	현대	클릭1,4DOHC디럭스M/T	8,582
7261	현대	클릭1,4DOHC인터A/T	8,527
7262	현대	클릭1,4DOHC인터M/T	7,464
7263	현대	클릭1,4DOHC네티A/T	7,936
7264	현대	클릭1,4DOHC네티M/T	6,873
7265	현대	클릭1,4DOHC네벨류	7,909
7266	현대	클릭1,4DOHC네벨류A/T	9,136
7267	현대	클릭1,4DOHC네벨류M/T	7,909
7268	현대	클릭1,4DOHC네벨류플러스팩	7,263
7269	현대	클릭1,4DOHC네벨류플러스팩A/T	9,455
7270	현대	클릭1,4DOHC네벨류플러스팩M/T	8,227
7271	현대	클릭1,4DOHCWA/T양발장애	9,681
7272	현대	클릭1,4DOHCWA/T오른발장애	9,454
7273	현대	클릭1,4DOHCWA/T오른손장애	9,400
7274	현대	클릭1,4DOHCWA/T왼발장애	9,363
7275	현대	클릭1,4DOHCWA/T왼손오른발장애	9,490
7276	현대	클릭1,4DOHCWA/T왼손왼발장애	9,400

연번	제작사	기종명	기준가격
7277	현대	클릭1.4DOHCw럭서리	9,127
7278	현대	클릭1.4DOHCw럭서리아/T	10,355
7279	현대	클릭1.4DOHCw럭서리M/T	9,127
7280	현대	클릭1.4DOHCw럭서리팬시팩 I A/T	10,955
7281	현대	클릭1.4DOHCw럭서리팬시팩 I M/T	9,727
7282	현대	클릭1.4DOHCW월드A/T양발장애	9,936
7283	현대	클릭1.4DOHCW월드A/T오른발장애	9,709
7284	현대	클릭1.4DOHCW월드A/T오른손장애	9,654
7285	현대	클릭1.4DOHCW월드A/T왼발장애	9,618
7286	현대	클릭1.4DOHCW월드A/T왼손오른발장애	9,745
7287	현대	클릭1.4DOHCW월드A/T왼손왼발장애	9,654
7288	현대	클릭1.4DOHCW월드고급형A/T	9,699
7289	현대	클릭1.4DOHCW월드고급형M/T	8,636
7290	현대	클릭1.4DOHCW월드기본형A/T	8,854
7291	현대	클릭1.4DOHCW월드기본형M/T	7,790
7292	현대	클릭1.4DOHCW월드최고급형A/T	10,536
7293	현대	클릭1.4DOHCW월드최고급형M/T	9,472
7294	현대	클릭1.4DOHCw팬시팩 I	8,581
7295	현대	클릭1.5DOHC월드고급형A/T	8,822
7296	현대	클릭1.5DOHC월드고급형M/T	7,752
7297	현대	클릭1.5DOHC월드기본형A/T	8,590
7298	현대	클릭1.5DOHC월드기본형M/T	7,598
7299	현대	클릭1.5DOHC월드슈퍼형A/T	9,616
7300	현대	클릭1.5DOHC월드슈퍼형M/T	8,546
7301	현대	클릭1.5DOHC인터A/T	8,055
7302	현대	클릭1.5DOHC인터M/T	7,000
7303	현대	클릭1.5VGT디럭스A/T	11,382
7304	현대	클릭1.5VGT디럭스M/T	10,118
7305	현대	클릭1.5VGT인터M/T	9,936
7306	현대	클릭1.5VGTn네티M/T	9,963
7307	현대	클릭1.5VGTn벨류	10,373
7308	현대	클릭1.5WA/T양발장애	8,381
7309	현대	클릭1.5WA/T오른발장애	8,154
7310	현대	클릭1.5WA/T오른손장애	8,100
7311	현대	클릭1.5WA/T왼발장애	8,063
7312	현대	클릭1.5WA/T왼손오른발장애	8,190
7313	현대	클릭1.5WA/T왼손왼발장애	8,100
7314	현대	클릭1.5프리미엄A/T	9,464
7315	현대	클릭1.5프리미엄M/T	8,409
7316	현대	클릭1.5프리미엄플러스A/T	10,109
7317	현대	클릭1.5프리미엄플러스M/T	9,055
7318	현대	클릭1.6DOHC디럭스A/T	9,200
7319	현대	클릭1.6DOHC디럭스M/T	8,118
7320	현대	클릭1.6DOHC인터A/T	8,973
7321	현대	클릭1.6DOHC인터M/T	7,909
7322	현대	클릭1.6DOHCW월드고급형A/T	10,163
7323	현대	클릭1.6DOHCW월드고급형M/T	9,100
7324	현대	클릭1.6DOHCW월드기본형A/T	9,299
7325	현대	클릭1.6DOHCW월드기본형M/T	8,236
7326	현대	클릭1.6DOHCW월드최고급형A/T	10,999
7327	현대	클릭1.6DOHCW월드최고급형M/T	9,936
7328	현대	클릭1.6DOHCw팬시팩 II	9,136
7329	현대	클릭1.6DOHCw프리미어	8,381
7330	현대	클릭1.6DOHCw프리미어A/T	9,464
7331	현대	클릭1.6DOHCw프리미어M/T	8,382
7332	현대	클릭1.6DOHCw프리미어팬시팩 I A/T	10,218

연번	제작사	기종명	기준가격
7333	현대	클릭1.6DOHCw프리미어팬시백 I M/T	9,136
7334	현대	테라킨2.5인터쿨러디젤2WDEX250고급형	17,413
7335	현대	테라킨2.5인터쿨러디젤2WDEX250고급형A/T	19,020
7336	현대	테라킨2.5인터쿨러디젤2WDEX250기본형	16,412
7337	현대	테라킨2.5인터쿨러디젤2WDEX250기본형A/T	18,021
7338	현대	테라킨2.5인터쿨러디젤4WDEX250고급형	17,557
7339	현대	테라킨2.5인터쿨러디젤4WDEX250기본형	16,938
7340	현대	테라킨2.5인터쿨러디젤4WDJX250고급형	21,538
7341	현대	테라킨2.5인터쿨러디젤4WDJX250고급형A/T	23,148
7342	현대	테라킨2.5인터쿨러디젤4WDJX250기본형	19,502
7343	현대	테라킨2.5인터쿨러디젤4WDJX250기본형A/T	21,111
7344	현대	테라킨2.5인터쿨러디젤4WDJX250월드컵A/T	22,131
7345	현대	테라킨2.5인터쿨러디젤4WDJX250월드컵M/T	20,510
7346	현대	테라킨2.5인터쿨러디젤4WDJX250최고급형	21,399
7347	현대	테라킨2.9CRDi디젤2WDEX290기본형A/T	21,445
7348	현대	테라킨2.9CRDi디젤2WDEX290기본형M/T	19,836
7349	현대	테라킨2.9CRDi디젤2WDJX290고급형A/T	22,527
7350	현대	테라킨2.9CRDi디젤2WDJX290고급형M/T	20,918
7351	현대	테라킨2.9CRDi디젤2WDJX290기본형A/T	22,009
7352	현대	테라킨2.9CRDi디젤2WDJX290기본형M/T	20,400
7353	현대	테라킨2.9CRDi디젤4WDJX290블랙스페셜A/T	24,627
7354	현대	테라킨2.9CRDi디젤4WDJX290블랙스페셜M/T	23,018
7355	현대	테라킨2.9CRDi디젤4WDJX290최고급형A/T	24,627
7356	현대	테라킨2.9CRDi디젤4WDJX290최고급형M/T	23,018
7357	현대	테라킨2.9CRDi디젤JX290골드고급형4WDA/T	27,073
7358	현대	테라킨2.9CRDi디젤JX290골드고급형4WDM/T	25,464
7359	현대	테라킨2.9CRDi디젤JX290골드고급형블랙스페셜A/T	27,073
7360	현대	테라킨2.9CRDi디젤JX290골드고급형블랙스페셜M/T	25,464
7361	현대	테라킨2.9CRDi디젤JX290골드최고급형4WDA/T	28,000
7362	현대	테라킨2.9CRDi디젤JX290골드최고급형4WDM/T	26,391
7363	현대	테라킨2.9CRDi디젤JX290골드최고급형블랙스페셜A/T	28,000
7364	현대	테라킨2.9CRDi디젤JX290골드최고급형블랙스페셜M/T	26,391
7365	현대	테라킨2.9CRDi인터쿨러디젤2WD/4WDEX290고급형A/T	21,290
7366	현대	테라킨2.9CRDi인터쿨러디젤2WD/4WDEX290고급형M/T	19,681
7367	현대	테라킨2.9CRDi인터쿨러디젤2WD/4WDEX290기본형A/T	20,290
7368	현대	테라킨2.9CRDi인터쿨러디젤2WD/4WDEX290기본형M/T	18,681
7369	현대	테라킨2.9CRDi인터쿨러디젤4WDEX290고급형A/T	20,545
7370	현대	테라킨2.9CRDi인터쿨러디젤4WDEX290고급형M/T	18,863
7371	현대	테라킨2.9CRDi인터쿨러디젤4WDEX290기본형A/T	19,881
7372	현대	테라킨2.9CRDi인터쿨러디젤4WDEX290기본형M/T	18,200
7373	현대	테라킨2.9CRDi인터쿨러디젤4WDJX290골드고급형A/T	25,936
7374	현대	테라킨2.9CRDi인터쿨러디젤4WDJX290골드고급형M/T	24,327
7375	현대	테라킨2.9CRDi인터쿨러디젤4WDJX290골드블랙스페셜A/T	25,627
7376	현대	테라킨2.9CRDi인터쿨러디젤4WDJX290골드블랙스페셜M/T	24,018
7377	현대	테라킨2.9CRDi인터쿨러디젤4WDJX290골드최고급형A/T	26,818
7378	현대	테라킨2.9CRDi인터쿨러디젤4WDJX290골드최고급형M/T	25,209
7379	현대	테라킨2.9CRDi인터쿨러디젤4WDJX290골드최고급형블랙스페셜A/T	27,454
7380	현대	테라킨2.9CRDi인터쿨러디젤4WDJX290골드최고급형블랙스페셜M/T	26,390
7381	현대	테라킨2.9CRDi인터쿨러디젤4WDJX290기본형A/T	23,463
7382	현대	테라킨2.9CRDi인터쿨러디젤4WDJX290기본형M/T	21,854
7383	현대	테라킨2.9CRDi인터쿨러디젤4WDJX290월드컵A/T	24,281
7384	현대	테라킨2.9CRDi인터쿨러디젤4WDJX290월드컵M/T	22,672
7385	현대	테라킨3.5V6DOHC가솔린VX350블랙스페셜	31,218
7386	현대	테라킨3.5V6DOHC가솔린VX350최고급형	31,218
7387	현대	투스카니2.0GL고급형A/T	14,118
7388	현대	투스카니2.0GL고급형M/T	12,882



연번	제작사	기종명	기준가격
7389	현대	투스카니2.0GL기본형M/T	11,809
7390	현대	투스카니2.0GTS(Ⅰ)고급형A/T	18,782
7391	현대	투스카니2.0GTS(Ⅰ)고급형M/T	17,545
7392	현대	투스카니2.0GTS(Ⅰ)기본형A/T	16,827
7393	현대	투스카니2.0GTS(Ⅰ)기본형M/T	15,591
7394	현대	투스카니2.0GTS(Ⅰ)레드팩A/T	19,609
7395	현대	투스카니2.0GTS(Ⅰ)레드팩M/T	18,373
7396	현대	투스카니2.0GTS(Ⅰ)프리미엄사운드팩A/T	16,882
7397	현대	투스카니2.0GTS(Ⅰ)프리미엄사운드팩M/T	15,645
7398	현대	투스카니2.0GTS(Ⅱ)기본형M/T	17,745
7399	현대	투스카니2.0GTS(Ⅱ)레드팩M/T	19,427
7400	현대	투스카니2.0GTS고급형A/T	16,583
7401	현대	투스카니2.0GTS고급형M/T	15,354
7402	현대	투스카니2.0GTS기본형A/T	15,491
7403	현대	투스카니2.0GTS기본형M/T	14,262
7404	현대	투스카니2.0GTS슈퍼형A/T	17,685
7405	현대	투스카니2.0GTS슈퍼형M/T	16,455
7406	현대	투스카니2.0GT고급형A/T	15,642
7407	현대	투스카니2.0GT고급형M/T	14,289
7408	현대	투스카니2.0GT기본형A/T	18,145
7409	현대	투스카니2.0GT기본형M/T	16,909
7410	현대	투스카니2.0GT프리미엄사운드팩A/T	16,882
7411	현대	투스카니2.0GT프리미엄사운드팩M/T	15,645
7412	현대	투스카니2.7ELISA고급형A/T	21,382
7413	현대	투스카니2.7ELISA고급형M/T	21,382
7414	현대	투스카니2.7ELISA레드팩A/T	23,255
7415	현대	투스카니2.7ELISA레드팩M/T	23,254
7416	현대	투스카니2.7ELISA슈퍼형A/T	22,064
7417	현대	투스카니2.7ELISA슈퍼형M/T	22,064
7418	현대	투싼CRDi디젤4WDJX고급형	17,454
7419	현대	투싼CRDi디젤4WDJX기본형	16,647
7420	현대	투싼CRDi디젤4WDMXL고급형	20,732
7421	현대	투싼CRDi디젤4WDMXL스타일팩	21,099
7422	현대	투싼CRDi디젤4WDMXL최고급형	21,777
7423	현대	투싼CRDi디젤4WDMX고급형	19,042
7424	현대	투싼CRDi디젤4WDMX스타일팩	19,438
7425	현대	투싼CRDi디젤4WDMX최고급형	19,841
7426	현대	투싼ix가솔린2WDLX20PremierA/T	21,400
7427	현대	투싼ix가솔린2WDX20WannabeA/T	17,973
7428	현대	투싼ix가솔린세타 II 2.02WDLX20PREMIER	19,955
7429	현대	투싼ix가솔린세타 II 2.02WDX20WANNABE	17,000
7430	현대	투싼ix디젤2WDLMX20PremiumA/T	26,100
7431	현대	투싼ix디젤2WDLX20LuxuryA/T	23,009
7432	현대	투싼ix디젤2WDLX20PremierA/T	24,182
7433	현대	투싼ix디젤2WDLX20SmartPackA/T	23,655
7434	현대	투싼ix디젤2WDX20DeluxeA/T	20,473
7435	현대	투싼ix디젤2WDX20DeluxeM/T	18,955
7436	현대	투싼ix디젤2WDX20LuxuryA/T	20,882
7437	현대	투싼ix디젤2WDX20LuxuryM/T	19,364
7438	현대	투싼ix디젤4WDLMX20PremiumA/T	27,718
7439	현대	투싼ix디젤4WDLX20PremierA/T	25,755
7440	현대	투싼ix디젤4WDX20LuxuryA/T	22,500
7441	현대	투싼ix디젤4WDX20LuxuryM/T	20,982
7442	현대	투싼가솔린세타 II 2.0(2WD)LMX20Premium	21,818
7443	현대	투싼가솔린세타 II 2.0(2WD)LX20Luxury	18,954
7444	현대	투싼가솔린세타 II 2.0(2WD)LX20Premier	19,955

연번	제작사	기종명	기준가격
7445	현대	투싼가솔린세타II2.0(2WD)X20Wannabe	17,000
7446	현대	투싼디젤2WD(2.0VGT)JX고급형	16,927
7447	현대	투싼디젤2WD(2.0VGT)JX고급형A/T	18,164
7448	현대	투싼디젤2WD(2.0VGT)JX고급형M/T	16,927
7449	현대	투싼디젤2WD(2.0VGT)JX기본형	16,709
7450	현대	투싼디젤2WD(2.0VGT)JX기본형(밀리언스페셜모델)	18,609
7451	현대	투싼디젤2WD(2.0VGT)JX기본형A/T	17,964
7452	현대	투싼디젤2WD(2.0VGT)JX기본형M/T	16,709
7453	현대	투싼디젤2WD(2.0VGT)MXL고급형	21,881
7454	현대	투싼디젤2WD(2.0VGT)MXL고급형A/T	21,882
7455	현대	투싼디젤2WD(2.0VGT)MXL고급형M/T	18,502
7456	현대	투싼디젤2WD(2.0VGT)MXL기본형A/T	18,547
7457	현대	투싼디젤2WD(2.0VGT)MXL기본형M/T	17,318
7458	현대	투싼디젤2WD(2.0VGT)MXL스타일팩A/T	21,718
7459	현대	투싼디젤2WD(2.0VGT)MXL최고급형	23,218
7460	현대	투싼디젤2WD(2.0VGT)MXL최고급형A/T	23,327
7461	현대	투싼디젤2WD(2.0VGT)MXL최고급형M/T	19,419
7462	현대	투싼디젤2WD(2.0VGT)MXSTYLEPACK	20,500
7463	현대	투싼디젤2WD(2.0VGT)MX고급형	18,855
7464	현대	투싼디젤2WD(2.0VGT)MX고급형A/T	20,109
7465	현대	투싼디젤2WD(2.0VGT)MX고급형M/T	18,855
7466	현대	투싼디젤2WD(2.0VGT)MX기본형A/T	16,638
7467	현대	투싼디젤2WD(2.0VGT)MX기본형M/T	15,409
7468	현대	투싼디젤2WD(2.0VGT)MX스타일팩	20,500
7469	현대	투싼디젤2WD(2.0VGT)MX최고급형	19,645
7470	현대	투싼디젤2WD(2.0VGT)MX최고급형A/T	20,900
7471	현대	투싼디젤2WD(2.0VGT)MX최고급형M/T	19,645
7472	현대	투싼디젤2WD(2.0VGT)고급형	19,190
7473	현대	투싼디젤2WD(2.0VGT)고급형스타일팩	19,556
7474	현대	투싼디젤2WD(2.0VGT)럭셔리MX	20,691
7475	현대	투싼디젤2WD(2.0VGT)럭셔리MXL	22,027
7476	현대	투싼디젤2WD(2.0VGT)레이디MX	19,845
7477	현대	투싼디젤2WD(2.0VGT)비즈니스JX	17,727
7478	현대	투싼디젤2WD(2.0VGT)에스티모델	18,863
7479	현대	투싼디젤2WD(2.0VGT)최고급형	23,327
7480	현대	투싼디젤4WD(2.0VGT)JX고급형A/T	16,354
7481	현대	투싼디젤4WD(2.0VGT)JX고급형M/T	15,123
7482	현대	투싼디젤4WD(2.0VGT)JX기본형A/T	16,005
7483	현대	투싼디젤4WD(2.0VGT)JX기본형M/T	18,764
7484	현대	투싼디젤4WD(2.0VGT)MX	19,973
7485	현대	투싼디젤4WD(2.0VGT)MXL	22,027
7486	현대	투싼디젤4WD(2.0VGT)MXL고급형A/T	21,135
7487	현대	투싼디젤4WD(2.0VGT)MXL고급형M/T	22,427
7488	현대	투싼디젤4WD(2.0VGT)MXL기본형A/T	20,090
7489	현대	투싼디젤4WD(2.0VGT)MXL기본형M/T	18,859
7490	현대	투싼디젤4WD(2.0VGT)MXL최고급형A/T	22,053
7491	현대	투싼디젤4WD(2.0VGT)MXL최고급형M/T	20,823
7492	현대	투싼디젤4WD(2.0VGT)MX고급형A/T	18,593
7493	현대	투싼디젤4WD(2.0VGT)MX고급형M/T	20,273
7494	현대	투싼디젤4WD(2.0VGT)MX기본형A/T	18,181
7495	현대	투싼디젤4WD(2.0VGT)MX기본형M/T	16,950
7496	현대	투싼디젤4WD(2.0VGT)MX최고급형A/T	19,411
7497	현대	투싼디젤4WD(2.0VGT)MX최고급형M/T	18,181
7498	현대	투싼디젤e-VGTR2.0(2WD)LMX20Premium	24,545
7499	현대	투싼디젤e-VGTR2.0(2WD)LX20Luxury	21,727
7500	현대	투싼디젤e-VGTR2.0(2WD)LX20Premier	22,727

연번	제작사	기종명	기준가격
7501	현대	투싼디젤e-VGTR2.0(2WD)X20Deluxe	17,909
7502	현대	투싼디젤e-VGTR2.0(2WD)X20Luxury	18,681
7503	현대	투싼디젤e-VGTR2.0(4WD)LMX20Premium	26,181
7504	현대	투싼디젤e-VGTR2.0(4WD)LX20Premier	24,090
7505	현대	투싼디젤e-VGTR2.0(4WD)X20Luxury	21,272
7506	현대	투싼메트로2WD( $\beta$ -2.0VVT)MX	16,473
7507	현대	투싼메트로2WD( $\beta$ -2.0VVT)MXL	18,482
7508	현대	투싼메트로2WD( $\beta$ -2.0VVT)Wannabe	15,036
7509	현대	투싼메트로2WD( $\beta$ -2.0VVT)wannabe,1975	15,036
7510	현대	투싼메트로2WD( $\beta$ -2.0VVT)스타일팩	16,181
7511	현대	투싼메트로2WD( $\beta$ -2.0VVT가솔린)MAX	16,181
7512	현대	투싼메트로2WD( $\beta$ -2.0VVT가솔린)MAXL	18,190
7513	현대	투싼메트로2WD( $\beta$ -2.0VVT가솔린)Wannabe	15,036
7514	현대	투싼메트로2WD( $\beta$ -2.0VVT가솔린)밀리언스페셜모델	15,155
7515	현대	트라제XG6인승2.7V6DOHC가솔린골드A/TU4HPS101	20,264
7516	현대	트라제XG6인승2.7V6DOHC가솔린골드A/TU4HPS158	19,063
7517	현대	트라제XG6인승2.7V6DOHC가솔린골드A/TU4HPS1PA	21,567
7518	현대	트라제XG6인승2.7V6DOHC가솔린골드A/TU4HPS1PV	20,384
7519	현대	트라제XG6인승2.7V6DOHC가솔린골드고급형	23,955
7520	현대	트라제XG6인승2.7V6DOHC가솔린골드기본형	21,277
7521	현대	트라제XG7인승가솔린2.0DOHCGLA/TU4JDS101	13,480
7522	현대	트라제XG7인승가솔린2.0DOHCGLA/TU4JDS104	13,801
7523	현대	트라제XG7인승가솔린2.0DOHCGLA/TU4JDS1P1	14,231
7524	현대	트라제XG7인승가솔린2.0DOHCGLA/TU4JDS1P2	14,392
7525	현대	트라제XG7인승가솔린2.0DOHCGLA/TU4JDS1P3	14,282
7526	현대	트라제XG7인승가솔린2.0DOHCGLA/TU4JDS1P4	14,644
7527	현대	트라제XG7인승가솔린2.0DOHCGLA/TU4JDS1P5	14,536
7528	현대	트라제XG7인승가솔린2.0DOHCGLA/TU4JDS1P6	15,125
7529	현대	트라제XG7인승가솔린2.0DOHCGLA/TU4JDS1P7	15,075
7530	현대	트라제XG7인승가솔린2.0DOHCGLA/TU4JDS1P8	15,557
7531	현대	트라제XG7인승가솔린2.0DOHCGLA/TU4JDS1PJ	14,054
7532	현대	트라제XG7인승가솔린2.0DOHCGLM/TU4JDP101	12,493
7533	현대	트라제XG7인승가솔린2.0DOHCGLM/TU4JDP104	12,704
7534	현대	트라제XG7인승가솔린2.0DOHCGLM/TU4JDP1P1	13,134
7535	현대	트라제XG7인승가솔린2.0DOHCGLM/TU4JDP1P2	13,295
7536	현대	트라제XG7인승가솔린2.0DOHCGLM/TU4JDP1P3	13,185
7537	현대	트라제XG7인승가솔린2.0DOHCGLM/TU4JDP1P4	13,548
7538	현대	트라제XG7인승가솔린2.0DOHCGLM/TU4JDP1P5	13,438
7539	현대	트라제XG7인승가솔린2.0DOHCGLM/TU4JDP1P6	14,029
7540	현대	트라제XG7인승가솔린2.0DOHCGLM/TU4JDP1P7	13,979
7541	현대	트라제XG7인승가솔린2.0DOHCGLM/TU4JDP1P8	14,459
7542	현대	트라제XG7인승가솔린2.0DOHCGLM/TU4JDP1PJ	12,957
7543	현대	트라제XG7인승가솔린2.0DOHCGLSA/TU4JES101	15,304
7544	현대	트라제XG7인승가솔린2.0DOHCGLSA/TU4JES108	15,448
7545	현대	트라제XG7인승가솔린2.0DOHCGLSA/TU4JES157	15,152
7546	현대	트라제XG7인승가솔린2.0DOHCGLSA/TU4JES191	15,110
7547	현대	트라제XG7인승가솔린2.0DOHCGLSA/TU4JES1PB	16,131
7548	현대	트라제XG7인승가솔린2.0DOHCGLSA/TU4JES1PC	17,398
7549	현대	트라제XG7인승가솔린2.0DOHCGLSA/TU4JES1PD	18,655
7550	현대	트라제XG7인승가솔린2.0DOHCGLSA/TU4JES1PN	15,541
7551	현대	트라제XG7인승가솔린2.0DOHCGLSA/TU4JES1PQ	15,702
7552	현대	트라제XG7인승가솔린2.0DOHCGLSA/TU4JES1PR	15,994
7553	현대	트라제XG7인승가솔린2.0DOHCGLSM/TU4JEP101	13,759
7554	현대	트라제XG7인승가솔린2.0DOHCGLSM/TU4JEP108	14,350
7555	현대	트라제XG7인승가솔린2.0DOHCGLSM/TU4JEP157	14,054
7556	현대	트라제XG7인승가솔린2.0DOHCGLSM/TU4JEP191	14,011

연번	제작사	기종명	기준가격
7557	현대	트라제XG7인승가솔린2.0DOHCGLSM/TU4JEP1PB	15,034
7558	현대	트라제XG7인승가솔린2.0DOHCGLSM/TU4JEP1PC	16,300
7559	현대	트라제XG7인승가솔린2.0DOHCGLSM/TU4JEP1PD	17,557
7560	현대	트라제XG7인승가솔린2.0DOHCGLSM/TU4JEP1PN	14,442
7561	현대	트라제XG7인승가솔린2.0DOHCGLSM/TU4JEP1PQ	14,603
7562	현대	트라제XG7인승가솔린2.0DOHCGLSM/TU4JEP1PR	14,899
7563	현대	트라제XG7인승가솔린2.0DOHCGLS고급형	17,700
7564	현대	트라제XG7인승가솔린2.0DOHCGLS고급형A/T	17,700
7565	현대	트라제XG7인승가솔린2.0DOHCGLS고급형M/T	15,926
7566	현대	트라제XG7인승가솔린2.0DOHCGLS기본형	16,418
7567	현대	트라제XG7인승가솔린2.0DOHCGLS기본형A/T	16,418
7568	현대	트라제XG7인승가솔린2.0DOHCGLS기본형M/T	14,761
7569	현대	트라제XG7인승가솔린2.0DOHCGLS고급형	15,600
7570	현대	트라제XG7인승가솔린2.0DOHCGLS고급형A/T	15,600
7571	현대	트라제XG7인승가솔린2.0DOHCGLS고급형M/T	14,153
7572	현대	트라제XG7인승가솔린2.0DOHCGLS기본형	14,445
7573	현대	트라제XG7인승가솔린2.0DOHCGLS기본형A/T	14,445
7574	현대	트라제XG7인승가솔린2.0DOHCGLS기본형M/T	12,998
7575	현대	트라제XG7인승디젤2.0GLS고급형A/T	19,255
7576	현대	트라제XG7인승디젤2.0GLS고급형M/T	17,498
7577	현대	트라제XG7인승디젤2.0GLS기본형A/T	19,018
7578	현대	트라제XG7인승디젤2.0GLS기본형M/T	16,333
7579	현대	트라제XG7인승디젤2.0GLS고급형M/T	15,954
7580	현대	트라제XG7인승디젤2.0GLS기본형A/T	17,236
7581	현대	트라제XG7인승디젤2.0GLS기본형M/T	14,899
7582	현대	트라제XG9인승2.7V6DOHCLPGGLA/TU4SGS101	14,818
7583	현대	트라제XG9인승2.7V6DOHCLPGGLA/TU4SGS104	15,028
7584	현대	트라제XG9인승2.7V6DOHCLPGGLA/TU4SGS1P1	15,427
7585	현대	트라제XG9인승2.7V6DOHCLPGGLA/TU4SGS1P2	15,581
7586	현대	트라제XG9인승2.7V6DOHCLPGGLA/TU4SGS1P3	15,472
7587	현대	트라제XG9인승2.7V6DOHCLPGGLA/TU4SGS1P4	15,827
7588	현대	트라제XG9인승2.7V6DOHCLPGGLA/TU4SGS1P5	15,718
7589	현대	트라제XG9인승2.7V6DOHCLPGGLA/TU4SGS1P6	16,281
7590	현대	트라제XG9인승2.7V6DOHCLPGGLA/TU4SGS1P7	16,236
7591	현대	트라제XG9인승2.7V6DOHCLPGGLA/TU4SGS1P8	16,690
7592	현대	트라제XG9인승2.7V6DOHCLPGGLA/TU4SGS1PJ	15,263
7593	현대	트라제XG9인승2.7V6DOHCLPGGLSA/TU4SHS101	16,090
7594	현대	트라제XG9인승2.7V6DOHCLPGGLSA/TU4SHS108	16,654
7595	현대	트라제XG9인승2.7V6DOHCLPGGLSA/TU4SHS157	16,372
7596	현대	트라제XG9인승2.7V6DOHCLPGGLSA/TU4SHS191	16,336
7597	현대	트라제XG9인승2.7V6DOHCLPGGLSA/TU4SHS1PB	17,309
7598	현대	트라제XG9인승2.7V6DOHCLPGGLSA/TU4SHS1PC	18,509
7599	현대	트라제XG9인승2.7V6DOHCLPGGLSA/TU4SHS1PD	19,700
7600	현대	트라제XG9인승2.7V6DOHCLPGGLSA/TU4SHS1PN	16,745
7601	현대	트라제XG9인승2.7V6DOHCLPGGLSA/TU4SHS1PQ	16,900
7602	현대	트라제XG9인승2.7V6DOHCLPGGLSA/TU4SHS1PR	17,181
7603	현대	트라제XG9인승2.7V6DOHCLPGGLS고급형	16,836
7604	현대	트라제XG9인승2.7V6DOHCLPGGLS기본형	16,590
7605	현대	트라제XG9인승2.7V6DOHCLPGGLS최고급형	17,045
7606	현대	트라제XG9인승2.7V6DOHCLPGGLS고급형	15,727
7607	현대	트라제XG9인승2.7V6DOHCLPGGLS기본형	15,190
7608	현대	트라제XG9인승2.7V6DOHCLPG골드A/TU4SJS101	17,363
7609	현대	트라제XG9인승2.7V6DOHCLPG골드A/TU4SJS157	17,645
7610	현대	트라제XG9인승2.7V6DOHCLPG골드A/TU4SJS194	18,018
7611	현대	트라제XG9인승2.7V6DOHCLPG골드A/TU4SJS1PK	18,154
7612	현대	트라제XG9인승2.7V6DOHCLPG골드A/TU4SJS1PL	19,354

연번	제작사	기종명	기준가격
7613	현대	트라제XG9인승2.7V6DOHCLPG골드A/TU4SJS1PN	21,663
7614	현대	트라제XG9인승2.7V6DOHCLPG골드A/TU4SJS1PS	18,436
7615	현대	트라제XG9인승2.7V6DOHCLPG골드A/TU4SJS1PT	19,018
7616	현대	트라제XG9인승2.7V6DOHCLPG골드A/TU4SJS1PU	20,500
7617	현대	트라제XG9인승2.7V6DOHCLPG골드고급형	18,336
7618	현대	트라제XG9인승2.7V6DOHCLPG골드기본형	17,863
7619	현대	트라제XG9인승2.7V6DOHCLPG골드최고급형	20,045
7620	현대	트라제XG9인승LPGFO-27L9-A1	17,045
7621	현대	트라제XG9인승디젤2.0GLS고급형	17,809
7622	현대	트라제XG9인승디젤2.0GLS기본형	17,673
7623	현대	트라제XG9인승디젤2.0GLS최고급형	18,218
7624	현대	트라제XG9인승디젤2.0VGTGLS고급형	17,809
7625	현대	트라제XG9인승디젤2.0VGTGLS기본형	17,673
7626	현대	트라제XG9인승디젤2.0VGTGLS최고급형	18,218
7627	현대	트라제XG9인승디젤2.0VGTGL고급형	17,300
7628	현대	트라제XG9인승디젤2.0VGTGL기본형	17,055
7629	현대	트라제XG9인승디젤2.0VGT골드고급형	20,482
7630	현대	트라제XG9인승디젤2.0VGT골드기본형	20,082
7631	현대	트라제XG9인승디젤2.0VGT골드월드컵스페셜	20,936
7632	현대	트라제XG9인승디젤2.0VGT골드최고급형	21,573
7633	현대	트라제XG9인승디젤2.0골드고급형	20,573
7634	현대	트라제XG9인승디젤2.0골드기본형	20,173
7635	현대	트라제XG9인승디젤2.0골드최고급형	21,664
7636	현대	티뷰론1.8A/T	9,589
7637	현대	티뷰론1.8M/T	9,273
7638	현대	티뷰론2.0A/T	11,691
7639	현대	티뷰론2.0M/T	10,745
7640	현대	티뷰론2.0M/TTGX	11,782
7641	현대	티뷰론2.0SRXM/T	11,164
7642	현대	티뷰론2.0TGXA/T	13,318
7643	현대	티뷰론2.0스페셜A/T	13,645
7644	현대	티뷰론2.0스페셜M/T	12,345
7645	현대	티뷰론터불런스1.8DOHC고급형A/T	11,781
7646	현대	티뷰론터불런스1.8DOHC고급형M/T	10,645
7647	현대	티뷰론터불런스1.8DOHC기본형A/T	11,072
7648	현대	티뷰론터불런스1.8DOHC기본형M/T	9,936
7649	현대	티뷰론터불런스1.8DOHC슈퍼형A/T	13,000
7650	현대	티뷰론터불런스1.8DOHC슈퍼형M/T	11,863
7651	현대	티뷰론터불런스1.8DOHC최고급형A/T	13,863
7652	현대	티뷰론터불런스1.8DOHC최고급형M/T	12,727
7653	현대	티뷰론터불런스2.0TAPE'R'고급형M/T	14,127
7654	현대	티뷰론터불런스2.0TYPE'R'기본형A/T	14,136
7655	현대	티뷰론터불런스2.0TYPE'R'기본형M/T	13,000
7656	현대	티뷰론터불런스2.0TYPE'R'최고급형A/T	16,127
7657	현대	티뷰론터불런스2.0TYPE'R'최고급형M/T	14,990
7658	현대	티뷰론터불런스2.0TYPE'S'고급형A/T	15,481
7659	현대	티뷰론터불런스2.0TYPE'S'고급형M/T	14,345
7660	현대	티뷰론터불런스2.0TYPE'S'기본형A/T	13,354
7661	현대	티뷰론터불런스2.0TYPE'S'기본형M/T	12,218
7662	현대	프레스토1.3DLX4단	3,664
7663	현대	프레스토1.3TX	3,900
7664	현대	프레스토1.5A/T	4,968
7665	현대	프레스토1.5AMX고급형5단	3,980
7666	현대	프레스토1.5AMX슈퍼형5단	4,386
7667	현대	프레스토1.5DX형4단	3,790
7668	현대	프레스토1.5GTR5단	4,853

연번	제작사	기종명	기준가격
7669	현대	프레스토1.5LPGLX5단	3,605
7670	CT&T	이존(E-ZONE)EDP, CTNT-E70PB-0L	12,640
7671	CT&T	이존(E-ZONE)EDP, 납축	13,737
7672	CT&T	이존(E-ZONE)EDP, 리튬폴리머	22,400
7673	기아	니로카파1.6GDI엔진럭서리	21,227
7674	기아	니로카파1.6GDI엔진프레스티지	23,136
7675	기아	니로카파1.6GDI엔진노블레스	25,045
7676	대우	쉐보레올뉴말리부1.5터보LS	21,391
7677	대우	쉐보레올뉴말리부1.5터보LS디럭스	22,464
7678	대우	쉐보레올뉴말리부1.5터보LT	24,136
7679	대우	쉐보레올뉴말리부1.5터보LT디럭스	25,664
7680	대우	쉐보레올뉴말리부1.5터보LTZ	26,864
7681	대우	쉐보레올뉴말리부1.5터보LTZ프리미엄세이프티	29,455
7682	대우	쉐보레올뉴말리부2.0터보LT프리미엄	27,382
7683	대우	쉐보레올뉴말리부2.0터보LTZ프리미엄	29,445
7684	대우	쉐보레올뉴말리부1.8하이브리드LT	28,909
7685	대우	쉐보레올뉴말리부1.8하이브리드LT디럭스	30,436
7686	대우	쉐보레4도어세단1.4터보LSTARM/T	12,927
7687	대우	쉐보레4도어세단1.4터보LSTARA/T	14,291
7688	대우	쉐보레4도어세단1.4터보LS고급형M/T	14,073
7689	대우	쉐보레4도어세단1.4터보LS고급형A/T	15,436
7690	대우	쉐보레4도어세단1.4터보LS최고급형A/T	16,345
7691	대우	쉐보레4도어세단스타일A/T	16,709
7692	대우	쉐보레4도어세단퍼펙트블랙A/T	16,845
7693	대우	쉐보레AVEO1.4터보LS스탠다드M/T	13,827
7694	대우	쉐보레AVEO1.4터보LS스탠다드A/T	15,191
7695	대우	쉐보레AVEO1.4터보LT최고급형A/T	16,345
7696	대우	쉐보레AVEO1.4터보RSA/T	18,164
7697	대우	쉐보레AVE1.8가솔린LSA/T	15,909
7698	대우	쉐보레AVE1.8가솔린LTA/T	16,864
7699	대우	쉐보레AVE1.8가솔린LT디럭스팩A/T	17,727
7700	대우	쉐보레AVE1.8가솔린LTZA/T	18,855
7701	대우	쉐보레AVE1.8가솔린퍼펙트블랙A/T	19,100
7702	대우	쉐보레올뉴카마로SS6.2가솔린A/T	46,345
7703	르노삼성	QM31.5DCISE	19,955
7704	르노삼성	QM31.5DCILE	20,864
7705	르노삼성	QM31.5DCIIRE	21,773
7706	르노삼성	QM31.5DCIRESIGNATURE	22,545
7707	르노삼성	SM62.0GDEPEA/T	22,000
7708	르노삼성	SM62.0GDESEA/T	24,000
7709	르노삼성	SM62.0GDELEA/T	25,409
7710	르노삼성	SM62.0GDEREA/T	27,227
7711	르노삼성	SM61.6TCESEA/T	25,500
7712	르노삼성	SM61.6TCELEA/T	26,909
7713	르노삼성	SM61.6TCEREA/T	29,545
7714	르노삼성	SM2.0LPE(장애인용)SEA/T	21,136
7715	르노삼성	SM2.0LPE(장애인용)LEA/T	22,545
7716	르노삼성	SM2.0LPE(장애인용)REA/T	24,273
7717	쌍용	더뉴코란도스포츠허2.2CX52WDECOM/T	19,709
7718	쌍용	더뉴코란도스포츠허2.2CX52WDCLUBM/T	21,927
7719	쌍용	더뉴코란도스포츠허2.2CX52WDPASSIONM/T	22,836
7720	쌍용	더뉴코란도스포츠허2.2CX74WDMANIAM/T	22,182
7721	쌍용	더뉴코란도스포츠허2.2CX74WDCLUBM/T	23,473
7722	쌍용	더뉴코란도스포츠허2.2CX74WDPASSIONM/T	24,382
7723	쌍용	더뉴코란도스포츠허2.2CX74WDVISIONM/T	27,264
7724	쌍용	더뉴코란도스포츠허2.2삼바에디션M/T	24,309

연번	제작사	기종명	기준가격
7725	쌍용	더뉴코란도스포츠클2 2익스트림에디션M/T	24,955
7726	현대	UNCITY/41+1석/H엔진/310마력/A/T	107,000
7727	현대	쏘라티스탠다드전중문14인승	50,745
7728	현대	쏘라티스탠다드전중문15인승	51,082
7729	현대	쏘라티디럭스전중문14인승	51,773
7730	현대	쏘라티디럭스전중문15인승	52,109
7731	현대	쏘라티디럭스전중문16인승	52,391
7732	현대	쏘라티럭셔리전중문14인승	53,545
7733	현대	쏘라티럭셔리전중문15인승	53,882
7734	현대	쏘라티캠핑카4인승	99,909
7735	현대	쏘라티엠블런스일반형7인승	77,182
7736	현대	쏘라티엠블런스특수형5인승	90,182
7737	현대	쏘라티어린이버스15인승	58,455
7738	현대	쏘라티어린이버스23인승	60,909
7739	현대	쏘라티장래이버스10인승	66,818
7740	현대	쏘라티냉장밴3인승	61,727
7741	현대	쏘라티원도우밴3인승	53,818
7742	현대	쏘라티택시13인승	53,273
7743	현대	아슬란G300모던A/T	34,455
7744	현대	아슬란G300익스클루시브A/T	38,273
7745	현대	아슬란G330모던A/T	35,818
7746	현대	아슬란G330익스클루시브A/T	40,727
7747	현대	아이오닉일렉트릭N	36,364
7748	현대	아이오닉일렉트릭Q	39,091
7749	현대	아이오닉하이브리드	19,955
7750	현대	아이오닉하이브리드+	20,864
7751	현대	아이오닉하이브리드N	21,773
7752	현대	아이오닉하이브리드N+	22,955
7753	현대	아이오닉하이브리드Q	24,136
7754	기아	K31.6가솔린(4도어)디럭스A/T	12,727
7755	기아	K31.6가솔린(4도어)디럭스M/T	14,091
7756	기아	K31.6가솔린(4도어)트렌디M/T	16,073
7757	기아	K31.6가솔린(4도어)트렌디AM/T	16,891
7758	기아	K31.6가솔린(4도어)트렌디CM/T	16,891
7759	기아	K31.6가솔린(4도어)트렌디EM/T	16,891
7760	기아	K31.6가솔린(5도어)노블레스A/T	19,955
7761	기아	K3디젤1.6디젤(4도어)디럭스A/T	16,409
7762	기아	K3디젤1.6디젤(4도어)트렌디AA/T	19,209
7763	기아	K3디젤1.6디젤(4도어)트렌디CA/T	19,209
7764	기아	K3디젤1.6디젤(4도어)트렌디EA/T	19,209
7765	기아	K3디젤1.6디젤(4도어)프레스티지스페셜A/T	21,045
7766	기아	K5하이브리드노블레스스페셜A/T	29,091
7767	기아	K7렌터카3.0LPI럭셔리	24,091
7768	기아	K7렌터카3.0LPI프레스티지	28,091
7769	기아	K7자가용(GDI)2.4프레스티지내비게이션미적용A/T	27,364
7770	기아	K7자가용(GDI)3.0GDI노블레스스페셜A/T	35,636
7771	기아	K7장애우전용(3.0LPI)3.0LPI프레스티지오른손오른발장애	25,991
7772	기아	K95.0퀵탑A/T	86,200
7773	기아	THENEWK51.6가솔린T-GDI럭셔리A/T	23,000
7774	기아	THENEWK51.6가솔린T-GDI프레스티지A/T	24,227
7775	기아	THENEWK51.6가솔린T-GDI노블레스A/T	25,727
7776	기아	THENEWK52.0가솔린T-GDI노블레스스페셜A/T	28,409
7777	기아	THENEWK52.0노블레스스페셜A/T	26,091
7778	기아	THENEWK52.0가솔린(듀얼디자인)디럭스	20,409
7779	기아	THENEWK52.0가솔린(듀얼디자인)럭셔리	21,682
7780	기아	THENEWK52.0가솔린(듀얼디자인)프레스티지	22,909

연번	제작사	기종명	기준가격
7781	기아	THENEWK52.0가솔린(듀얼디자인)노블레스	24,409
7782	기아	THENEWK52.0가솔린(듀얼디자인)노블레스스페셜	26,091
7783	기아	THENEWK5디젤1.7(듀얼디자인)디럭스	22,545
7784	기아	THENEWK5디젤1.7(듀얼디자인)럭셔리	23,818
7785	기아	THENEWK5디젤1.7(듀얼디자인)프레스티지	25,045
7786	기아	THENEWK5디젤1.7(듀얼디자인)노블레스	26,545
7787	기아	THENEWK5디젤1.7(듀얼디자인)노블레스스페셜	28,227
7788	기아	THENEWK5장애인지용2.0LPI프레스티지오른손발장애A/T	20,991
7789	기아	THENEWK5장애인지용2.0LPI노블레스원발장애A/T	22,909
7790	기아	THENEWK5장애인지용2.0LPI노블레스원손원발장애A/T	22,855
7791	기아	THENEWK5장애인지용2.0LPI노블레스원손오른발장애A/T	22,809
7792	기아	THENEWK5장애인지용2.0LPI노블레스오른손오른발장애A/T	22,809
7793	기아	THENEWK5장애인지용2.0LPI노블레스오른발장애A/T	22,864
7794	기아	THENEWK5장애인지용2.0LPI노블레스양발장애A/T	23,091
7795	기아	THENEWK5장애인지용2.0LPI노블레스오른손장애A/T	22,855
7796	기아	THENEWK5렌터카2.0LPI럭셔리M/T	15,455
7797	기아	뉴카니발R2.2디젤7인승리무진VP	32,318
7798	기아	뉴카니발R2.2디젤7인승리무진프레지던트	35,909
7799	기아	뉴카니발R2.2디젤9인승럭셔리	27,682
7800	기아	뉴카니발R2.2디젤9인승프레스티지	30,364
7801	기아	뉴카니발R2.2디젤9인승노블레스	33,682
7802	기아	뉴카니발R3.3가솔린9인승노블레스	32,409
7803	기아	뉴카니발R3.3가솔린7인승리무진프레지던트	34,273
7804	기아	모닝1.0가솔린TURBO(TC)럭셔리A/T	13,091
7805	기아	모하비3.0디젤(2WD)노블레스A/T	37,273
7806	기아	모하비3.0디젤(4WD)VIPA/T	39,366
7807	기아	모하비3.0디젤(4WD)프레지던트A/T	43,339
7808	기아	스포티지디젤R2.02WD트렌디M/T	20,182
7809	기아	스포티지디젤R2.02WD트렌디A/T	21,727
7810	기아	스포티지디젤R2.02WD프레스티지A/T	23,318
7811	기아	스포티지디젤R2.02WD노블레스A/T	24,091
7812	기아	스포티지디젤R2.02WD노블레스스페셜A/T	26,318
7813	기아	스포티지U21.7디젤(2WD)트렌디	20,864
7814	기아	스포티지U21.7디젤(2WD)노블레스	22,682
7815	기아	쏘렌토R디젤2.02WD디럭스	25,136
7816	기아	쏘렌토R디젤2.02WD럭셔리	25,864
7817	기아	쏘렌토R디젤2.02WD프레스티지	27,136
7818	기아	쏘렌토R디젤2.02WD노블레스	28,636
7819	기아	쏘렌토R디젤2.02WD노블레스스페셜	30,182
7820	기아	쏘렌토R디젤2.22WD프레스티지	27,545
7821	기아	쏘렌토R디젤2.22WD노블레스	29,045
7822	기아	쏘렌토R디젤2.22WD노블레스스페셜	30,591
7823	기아	쏘울가솔린1.6럭셔리M/T	13,182
7824	기아	쏘울가솔린1.6트렌디M/T	15,682
7825	기아	쏘울가솔린1.6프레스티지M/T	16,818
7826	기아	쏘울가솔린1.6프레스티지레드존M/T	18,500
7827	기아	쏘울가솔린1.6노블레스M/T	18,864
7828	기아	쏘울디젤1.6에코다이나믹스프레스티지A/T	18,864
7829	기아	쏘울디젤1.6에코다이나믹스노블레스A/T	19,818
7830	기아	쏘울디젤1.6에코다이나믹스노블레스스페셜A/T	20,682
7831	기아	쏘울EV	38,636
7832	기아	올뉴카렌스2.0LPI(7인승)노블레스M/T	22,045
7833	기아	올뉴카렌스2.0LPI(7인승)트렌디M/T	19,045
7834	기아	올뉴카렌스2.0LPI(7인승)프레스티지M/T	20,045
7835	기아	프라이드4도어1.4MPI스마트M/T	10,682
7836	기아	프라이드4도어1.4MPI디럭스M/T	12,818



연번	제작사	기종명	기준가격
7837	기아	프라이드4도어1.4MPI트렌디M/T	13,236
7838	기아	프라이드4도어1.6GDI럭셔리M/T	14,136
7839	기아	프라이드4도어1.6GDI프레스티지M/T	15,436
7840	기아	프라이드5도어1.4MPI스마트M/T	11,091
7841	기아	프라이드5도어1.4MPI디럭스M/T	13,227
7842	기아	프라이드5도어1.4MPI트렌디M/T	13,645
7843	기아	프라이드5도어1.6GDI럭셔리M/T	14,545
7844	기아	프라이드5도어1.6GDI프레스티지M/T	15,891
7845	기아	프라이드5도어1.4디젤디럭스M/T	14,409
7846	기아	프라이드5도어1.4디젤럭셔리M/T	14,909
7847	기아	프라이드운전교습용1.4가솔린(4도어)1.4MPI도로연수용	8,809
7848	삼성	SM31_5DCISEA/T	18,000
7849	삼성	SM31_5DCILEA/T	19,045
7850	삼성	SM3Z_E_SEA/T	40,900
7851	삼성	SM3Z_E_REA/T	41,900
7852	삼성	SM52_0GCLASSICA/T	19,818
7853	삼성	SM52_0LPLI(택시/렌터카)고급형A/T	16,591
7854	삼성	SM52_0LPLI(택시/렌터카)최고급형A/T	18,182
7855	삼성	SM7V6A/T	31,182
7856	삼성	SM7V635A/T	34,727
7857	삼성	SM72_0LPE장애인용A/T	23,273
7858	삼성	SM72_0LPE택시/렌터카A/T	21,364
7859	쌍용	렉스턴WRX7DELUXEA/T	26,091
7860	쌍용	체어맨W카이저LUXURYA/T	51,218
7861	쌍용	체어맨W카이저PRESTIGEA/T	57,764
7862	쌍용	체어맨W카이저V85000A/T	83,745
7863	쌍용	체어맨W카이저SUMMITA/T	101,300
7864	쌍용	코란도CKXM/T	20,300
7865	쌍용	코란도CKXSPECIALA/T	22,509
7866	쌍용	코란도CRX고급형A/T	23,155
7867	쌍용	코란도CRX최고급형A/T	24,291
7868	쌍용	코란도CDXA/T	25,655
7869	쌍용	코란도C삼바에디션M/T	24,982
7870	쌍용	코란도C익스트림에디션A/T	23,673
7871	쌍용	코란도스포츠헤드2.0CX52WDECOM/T	19,145
7872	쌍용	코란도스포츠헤드2.0CX52WDCLUBM/T	21,364
7873	쌍용	코란도스포츠헤드2.0CX52WDPASSIONM/T	22,273
7874	쌍용	코란도스포츠헤드2.0CX74WDMANIAM/T	21,618
7875	쌍용	코란도스포츠헤드2.0CX74WDCLUBM/T	22,909
7876	쌍용	코란도스포츠헤드2.0CX74WDPASSIONM/T	23,818
7877	쌍용	코란도스포츠헤드2.0CX74WDVISIONM/T	26,773
7878	쌍용	코란도스포츠헤드2.0익스트림에디션M/T	24,391
7879	쌍용	코란도투리스모플러스9TX4WDA/T	27,455
7880	쌍용	코란도투리스모플러스9RX4WDA/T	31,318
7881	쌍용	코란도투리스모플러스9아웃도어에디션9인승A/T	30,045
7882	쌍용	코란도투리스모플러스11TX4WDA/T	27,136
7883	쌍용	코란도투리스모플러스11RX4WDA/T	31,091
7884	쌍용	코란도투리스모샤토HIGH-ROOF11인승	34,418
7885	쌍용	코란도투리스모샤토HIGH-ROOF9인승	34,718
7886	쌍용	코란도투리스모샤토HIGH-LIMOUSINE9인승	45,400
7887	쌍용	티볼리LXA/T	20,155
7888	쌍용	티볼리삼바에디션A/T	18,455
7889	쌍용	티볼리디젤삼바에디션A/T	21,000
7890	쌍용	티볼리에어AXM/T	18,045
7891	쌍용	티볼리에어AXA/T	19,500
7892	쌍용	티볼리에어IXA/T	20,864

연번	제작사	기종명	기준가격
7893	쌍용	티볼리에어RXA/T	22,682
7894	한국지엠	쉐보레더넥스트스파크1.0가솔린LSBasicM/T	9,082
7895	한국지엠	쉐보레더넥스트스파크1.0가솔린LTPlusC-TECHM/T	130,000
7896	한국지엠	쉐보레더넥스트스파크1.0가솔린LTZC-TECHM/T	13,718
7897	한국지엠	쉐보레더넥스트스파크1.0가솔린승용밴BasicM/T	9,018
7898	한국지엠	쉐보레더넥스트스파크ECOLSBasicC-TECH	10,818
7899	한국지엠	쉐보레더넥스트스파크ECOLSC-TECH	11,155
7900	한국지엠	쉐보레더넥스트스파크ECOLTC-TECH	12,045
7901	한국지엠	쉐보레더넥스트스파크ECOLTPlusC-TECH	12,700
7902	한국지엠	쉐보레더넥스트스파크ECOLTZC-TECH	14,200
7903	한국지엠	쉐보레말리부1.4가솔린LSA/T	17,773
7904	한국지엠	쉐보레말리부1.4가솔린LS디럭스팩A/T	18,455
7905	한국지엠	쉐보레말리부1.4가솔린LTA/T	19,136
7906	한국지엠	쉐보레말리부1.4가솔린LTLeatherPackageA/T	19,873
7907	한국지엠	쉐보레말리부1.4가솔린LTZA/T	20,955
7908	한국지엠	쉐보레말리부1.4가솔린프리미엄A/T	21,091
7909	한국지엠	쉐보레말리부1.4가솔린퍼펙트블랙A/T	21,200
7910	한국지엠	쉐보레말리부2.4가솔린LT(블랙힐)A/T	28,273
7911	한국지엠	쉐보레말리부2.5가솔린LTA/T	30,991
7912	한국지엠	쉐보레말리부2.5가솔린LTZA/T	35,009
7913	한국지엠	쉐보레말리부3.6가솔린LTZA/T	38,100
7914	한국지엠	쉐보레올란도1.6디젤퍼펙트블랙A/T	25,064
7915	한국지엠	쉐보레올란도2.0LPG퍼펙트블랙A/T	22,909
7916	한국지엠	쉐보레크루즈1.4가솔린터보퍼펙트블랙A/T	20,145
7917	한국지엠	쉐보레크루즈1.4터보LTZA/T	19,991
7918	한국지엠	쉐보레크루즈1.6디젤LT디럭스팩A/T	20,400
7919	한국지엠	쉐보레크루즈1.6디젤LTZA/T	21,518
7920	한국지엠	쉐보레트랙스1.6디젤퍼펙트블랙A/T	22,927
7921	한국지엠	쉐보레트랙스2.0디젤LSA/T	26,009
7922	한국지엠	쉐보레트랙스2.0디젤LS디럭스팩A/T	26,509
7923	한국지엠	쉐보레트랙스2.0디젤LTA/T	27,745
7924	한국지엠	쉐보레트랙스2.0디젤LT디럭스팩A/T	28,973
7925	한국지엠	쉐보레트랙스2.0디젤LTZA/T	30,500
7926	한국지엠	쉐보레트랙스2.0디젤퍼펙트블랙A/T	28,682
7927	현대	i30가솔린2.0GDIPYL	18,000
7928	현대	i30가솔린2.0GDITUIXBLACKLIGHT	20,636
7929	현대	i30가솔린2.0GDI DSPEC	18,591
7930	현대	i30디젤1.6VGTPYL	19,909
7931	현대	i30디젤1.6VGTPYLTXBLACKLIGHT	22,545
7932	현대	그랜저HG220디젤모던컬렉션	30,591
7933	현대	그랜저HG220프리미엄컬렉션	33,409
7934	현대	그랜저HG240MODERNCOLLECTIONA/T	28,091
7935	현대	그랜저HG300EXCLUSIVECOLLECTIONA/T	35,636
7936	현대	그랜저HG300PREMIUMCOLLECTIONA/T	31,636
7937	현대	그랜저HG300더타일리스	34,082
7938	현대	그랜저하이브리드Premium내비게이션미적용	31,173
7939	현대	그랜저하이브리드PremiumCOLLECTION	33,345
7940	현대	맥스크루즈가솔린람다3.3V6GDI프레스티지	33,273
7941	현대	맥스크루즈디젤e-VGTR2.2프레스티지	36,182
7942	현대	맥스크루즈디젤e-VGTR2.2파이니스트에디션	38,000
7943	현대	벨로스터1.6TurboGDI디스팩M/T	19,909
7944	현대	벨로스터1.6TurboGDI디스팩DCT	21,545
7945	현대	싼타페디젤E-VGTR2.02WD1MILLIONA/T	31,727
7946	현대	쏘나타1.6터보스타일	22,000
7947	현대	쏘나타1.6터보썸머스페셜	23,455
7948	현대	쏘나타1.6터보스타트	24,455

연번	제작사	기종명	기준가격
7949	현대	쏘나타1.6터보스마트스페셜	26,109
7950	현대	쏘나타1.7E-VGT스타일	22,773
7951	현대	쏘나타1.7E-VGT케어플러스	24,782
7952	현대	쏘나타1.7E-VGT스마트	25,273
7953	현대	쏘나타1.7E-VGT스마트스페셜	27,100
7954	현대	쏘나타2.0CVLPLPremiumSPECIAL	26,864
7955	현대	쏘나타2.0CVLSmartSPECIAL	24,500
7956	현대	쏘나타2.0CVLstyleSPECIAL	21,645
7957	현대	쏘나타2.0CVLCARE+	22,691
7958	현대	쏘나타2.0터보스마트	24,545
7959	현대	쏘나타2.0터보익스클루시브	29,000
7960	현대	쏘나타장애인용2.0LpiSMART양발장애	21,473
7961	현대	쏘나타장애인용2.0LpiSMART오른발장애	21,155
7962	현대	쏘나타장애인용2.0LpiSMART오른손오른발장애	21,191
7963	현대	쏘나타장애인용2.0LpiSMART오른손장애	21,236
7964	현대	쏘나타장애인용2.0LpiSMART왼발장애	21,200
7965	현대	쏘나타장애인용2.0LpiSMART왼손오른발장애	21,191
7966	현대	쏘나타장애인용2.0LpiSMART왼손왼발장애	21,236
7967	현대	쏘나타택시2.0LPI스타일M/T	13,512
7968	현대	쏘나타택시2.0LPI스타일A/T	14,876
7969	현대	쏘나타택시2.0LPI모던	16,446
7970	현대	쏘나타택시2.0LPI프리미엄	18,347
7971	현대	쏘나타플러그인하이브리드프리미엄	30,845
7972	현대	쏘나타플러그인하이브리드익스클루시브	34,091
7973	현대	쏘나타하이브리드ModernSPECIAL	26,355
7974	현대	쏘나타하이브리드PremiumSPECIAL	29,364
7975	현대	아반떼1.6T-GDI스포츠포츠M/T	18,182
7976	현대	아반떼1.6T-GDI스포츠포츠7DCT	19,982
7977	현대	아반떼1.6T-GDI스포츠포츠익스트림셀렉션	22,318
7978	현대	아반떼2.0CWT스마트A/T	17,909
7979	현대	아반떼2.0CWT프리미엄A/T	20,909
7980	현대	아반떼장애인용1.6LPIMODERNA/T왼발장애	17,955
7981	현대	아반떼장애인용1.6LPIMODERNA/T왼손왼발장애	17,891
7982	현대	아반떼장애인용1.6LPIMODERNA/T왼손오른발장애	17,973
7983	현대	아반떼장애인용1.6LPIMODERNA/T오른손오른발장애	17,973
7984	현대	아반떼장애인용1.6LPIMODERNA/T오른발장애	18,036
7985	현대	아반떼장애인용1.6LPIMODERNA/T양발장애	18,118
7986	현대	아반떼장애인용1.6LPIMODERNA/T오른손장애	17,891
7987	현대	아슬란G300익스클루시브	38,273
7988	현대	아슬란G330모던	35,818
7989	현대	엑센트WIT5DOOR가솔린1.4WTMODERNSPECIALA/T	14,291
7990	현대	엑센트WIT5DOOR가솔린1.4WTMODERNSPECIALTUIXCRAYONA/T	14,809
7991	현대	엑센트WIT5DOOR가솔린1.4WTPREMIUMTUIXCRAYONA/T	15,191
7992	현대	엑센트WIT5DOOR가솔린1.4WVSMARTA/T	12,836
7993	현대	엑센트WIT5DOOR가솔린1.6GDIPREMIUMTUIXCRAYONA/T	15,473
7994	현대	엑센트WIT5DOORD젤1.6VGTMODERNSPECIALM/T	17,273
7995	현대	엑센트WIT5DOORD젤1.6VGTMODERNSPECIALTUIXCRAYONM/T	17,791
7996	현대	엑센트WIT5DOORD젤1.6VGTPREMIUMM/T	17,655
7997	현대	엑센트WIT5DOORD젤1.6VGTPREMIUMTUIXCRAYONM/T	18,173
7998	현대	투싼가솔린1.6T2WD스타일	20,364
7999	현대	투싼가솔린1.6T2WD스타일피버	21,182
8000	현대	투싼가솔린1.6T2WD모던	22,409
8001	현대	투싼가솔린1.6T2WD모던피버	23,136
8002	현대	투싼디젤E-VGTU II-1.72WD스타일	21,273
8003	현대	투싼디젤E-VGTU II-1.72WD스타일피버	22,091
8004	현대	투싼디젤E-VGTU II-1.72WD모던	23,318

연번	제작사	기종명	기준가격
8005	현대	투싼디젤E-VGTU II-1.72WD모던피버	24,045
8006	현대	투싼디젤E-VGTU II-1.72WD프리미엄	25,364
8007	현대	투싼디젤E-VGTR2.02WD스타일	20,455
8008	현대	투싼디젤E-VGTR2.02WD스타일스페셜	22,864
8009	현대	투싼디젤E-VGTR2.02WD모던	24,500
8010	현대	투싼디젤E-VGTR2.02WD모던스페셜	25,273
8011	현대	투싼디젤E-VGTR2.02WD프리미엄	26,636

## 나. 외국산

(단위 : 천원)

연번	제 작 사	기 종 명	기준가격
1	ASTONMARTIN	DB9Coupe	235,454
2	ASTONMARTIN	RapideS	257,272
3	ASTONMARTIN	VanquishCoupe	344,545
4	ASTONMARTIN	VanquishVolante	362,727
5	ASTONMARTIN	VantageCoupe	152,727
6	ASTONMARTIN	VantageRoadster	170,909
7	ASTONMARTIN	VantageSCoupe	171,818
8	ASTONMARTIN	VantageSRoadster	190,000
9	AUDI	A130TDISport	29,363
10	AUDI	A1Sportback30TDIDesign	30,272
11	AUDI	A31.8	28,000
12	AUDI	A32.0TDI	34,454
13	AUDI	A32.0TFSI	38,636
14	AUDI	A32.0TFSIdynamicA/T	39,730
15	AUDI	A325TDI	32,818
16	AUDI	A325TDIdynamic	33,727
17	AUDI	A335TDIdynamic	38,545
18	AUDI	A335TFSIdynamic	38,545
19	AUDI	A3Sedan2.0TDIdynamic	38,091
20	AUDI	A3Sportback25TDIdynamic	32,818
21	AUDI	A3Sportback35TDIdynamic	38,545
22	AUDI	A3Sportback35TDIsportedilion	42,000
23	AUDI	A41.8	39,090
24	AUDI	A41.8Avant	36,090
25	AUDI	A41.8T	40,363
26	AUDI	A41.8T(D)	46,346
27	AUDI	A41.8T(S)	46,818
28	AUDI	A41.8Tdeluxefront	46,346
29	AUDI	A41.8Tsportsfront	46,818
30	AUDI	A41.8Turbo	40,363
31	AUDI	A42.0	38,090
32	AUDI	A42.0front	43,549
33	AUDI	A42.0TDI	40,363
34	AUDI	A42.0TDImu	40,363
35	AUDI	A42.0TDImdynamic	43,000
36	AUDI	A42.0TDIQuattro	44,636
37	AUDI	A42.0TDIQuattrodynamic	47,455
38	AUDI	A42.0TDIQuattroprestige	51,000
39	AUDI	A42.0TFSI	42,454
40	AUDI	A42.0TFSICabriolet	62,454
41	AUDI	A42.0TFSIQuattro	44,818
42	AUDI	A42.0TFSIQuattrodynamic	47,455
43	AUDI	A42.0TFSIQuattroprestige	51,818
44	AUDI	A42.0TFSIS-LineA/T	42,273
45	AUDI	A42.0TGF	47,818
46	AUDI	A42.4Cabriolet	63,272
47	AUDI	A42.4FrontCabriolet	63,272
48	AUDI	A43.0Q	60,000
49	AUDI	A43.0Quattro	59,727
50	AUDI	A43.2FSIQuattro	65,272
51	AUDI	A430TDImu	41,181
52	AUDI	A435TDIquattro	46,272
53	AUDI	A435TDIquattroComfertedilion	51,900
54	AUDI	A435TDIquattrodynamic	49,000

연번	제 작 사	기 종 명	기준가격
55	AUDI	A435TDIquattroPreslige	52,909
56	AUDI	A440TFSIquattrodynamic	49,000
57	AUDI	A440TFSIquattroPreslige	52,909
58	AUDI	A4Cabriolet2,0TFSIA/T	62,454
59	AUDI	A4Cabriolet2,4	63,272
60	AUDI	A52,0TFSICabriolet	62,909
61	AUDI	A52,0TFSIQuattro	58,363
62	AUDI	A535SportbackTDIquattro	53,727
63	AUDI	A535SportbackTDIquattroDesignedition	53,818
64	AUDI	A535SportbackTDIquattrodynamic	59,090
65	AUDI	A540TFSICabrioletquattro	65,181
66	AUDI	A540TFSIquattro	58,000
67	AUDI	A5Cabriolet2,0TFSIQuattro	67,000
68	AUDI	A5SB2,0TDIQuattrodynamic	56,545
69	AUDI	A5Sportback2,0TDIQuattro	52,545
70	AUDI	A61,8Turbo	52,636
71	AUDI	A62_0	32,545
72	AUDI	A62_0TDI	53,454
73	AUDI	A62_0TDIdynamic	57,182
74	AUDI	A62_0TFSI	59,000
75	AUDI	A62_0TFSIQuattro	59,181
76	AUDI	A62_0TFSIQuattrodynamic	59,182
77	AUDI	A62_4	57,090
78	AUDI	A62_4Front	55,444
79	AUDI	A62_4Q	59,909
80	AUDI	A62_4Quattro	59,909
81	AUDI	A62_6	38,181
82	AUDI	A62_6DLX	44,545
83	AUDI	A62_6Q	51,818
84	AUDI	A62_6STD	38,181
85	AUDI	A62_7TDI	58,272
86	AUDI	A62_7TQuattro	76,181
87	AUDI	A62_8	56,363
88	AUDI	A62_8Q	71,818
89	AUDI	A63_0Q	70,000
90	AUDI	A63_0Quattro	76,363
91	AUDI	A63_0Quattrodeluxe	72,753
92	AUDI	A63_0Quattrosupreme	75,901
93	AUDI	A63_0TDI	62,545
94	AUDI	A63_0TDIQuattro	62,272
95	AUDI	A63_0TDIQuattrodynamic	74,545
96	AUDI	A63_0TDIQuattroXenonplus	62,273
97	AUDI	A63_0TFSIQuattro	66,454
98	AUDI	A63_0TFSIQuattrodynamic	74,545
99	AUDI	A63_2	58,727
100	AUDI	A63_2FSI	58,727
101	AUDI	A63_2FSIquattro	60,545
102	AUDI	A63_2Quattro	60,545
103	AUDI	A635TDIComfort	56,181
104	AUDI	A635TDIdynamic	57,000
105	AUDI	A635TDIPremium	58,636
106	AUDI	A64,2FSIQuattro	99,090
107	AUDI	A64,2Quattro	103,636
108	AUDI	A640TDIquComfort	62,545
109	AUDI	A640TDIquPremium	67,000
110	AUDI	A640TDIquSport	67,636

연번	제 작 사	기 종 명	기준가격
111	AUDI	A640TFSIdynamic	59,090
112	AUDI	A640TFSIquattroSportTect	68,181
113	AUDI	A645TDIquattro	65,909
114	AUDI	A650TDIquattroPremium	78,454
115	AUDI	A650TDIquattroPremiumTectDesign(LUX)	83,090
116	AUDI	A650TFSIquattroSport	80,818
117	AUDI	A650TFSIquattroSportTect	83,272
118	AUDI	A655TDIquattroPremiumTect	83,272
119	AUDI	A655TDIquattroSportTect	86,818
120	AUDI	A73_0TDIQuattro	75,454
121	AUDI	A73_0TDIqudynamic	81,727
122	AUDI	A73_0TFSIQuattro	75,454
123	AUDI	A73_0TFSIQuattroDynamic	81,727
124	AUDI	A73_0TFSIQuattroPrestige	92,091
125	AUDI	A740TFSIquattroPremium	74,363
126	AUDI	A740TFSIquattroSport	74,363
127	AUDI	A745TDIquattro	75,909
128	AUDI	A750TDIquattroComfort	81,363
129	AUDI	A750TDIquattroPremium	87,454
130	AUDI	A750TDIquattroSport	88,363
131	AUDI	A750TDIquattroSportTect	91,181
132	AUDI	A750TFSIquattroComfort	81,363
133	AUDI	A750TFSIquattroPremium	87,454
134	AUDI	A750TFSIquattroSport	88,363
135	AUDI	A750TFSIquattroSportTect	90,090
136	AUDI	A755TDIquattroComfort	84,818
137	AUDI	A755TDIQuattroDynamic	88,455
138	AUDI	A755TDIquattroExclusive	134,727
139	AUDI	A755TDIquattroPremium	91,454
140	AUDI	A755TDIQuattroPrestige	96,000
141	AUDI	A755TDIquattroSport	94,636
142	AUDI	A755TDIquattroSportTect	95,181
143	AUDI	A82_8	79,000
144	AUDI	A82_8Q	82,727
145	AUDI	A83_0LWB	103,000
146	AUDI	A83_0TDIQuattro	113,636
147	AUDI	A83_0TDIQuattroLWB	127,636
148	AUDI	A83_0TFSIQuattroLWB	131,181
149	AUDI	A83_0TFSIQuattroNWB	112,000
150	AUDI	A83_2FSILWB	104,636
151	AUDI	A83_2FSINWB	102,727
152	AUDI	A83_2FSIQuattroNWB	102,636
153	AUDI	A83_7Q	98,000
154	AUDI	A83_7Quattro	114,363
155	AUDI	A84_0LQuattro	155,504
156	AUDI	A84_0TFSIQuattroLWB	146,454
157	AUDI	A84_2FSIQuattroLWB	145,363
158	AUDI	A84_2FSIQuattroNWB	129,181
159	AUDI	A84_2Q	110,000
160	AUDI	A84_2QL	123,636
161	AUDI	A84_2QLWB	144,090
162	AUDI	A84_2QuattroLWB	144,090
163	AUDI	A84_2QuattroNWB	124,363
164	AUDI	A84_2TDIQuattro	119,363
165	AUDI	A84_2TDIQuattroLWB	144,636
166	AUDI	A84_2TDIQuattroNWB	130,181

연번	제 작 사	기 종 명	기준가격
167	AUDI	A850TDIQuattro	115,181
168	AUDI	A850TFSIquattro	112,000
169	AUDI	A86_0QuattroLWB	217,181
170	AUDI	A86_3FSIQuattroLWB	223,454
171	AUDI	A860TDILWBquattro(5Seats)	148,090
172	AUDI	A860TDINWBquattro	129,181
173	AUDI	A860TDIQuattro	130,727
174	AUDI	A860TFSILWBquattro(5Seats)	147,818
175	AUDI	A8L3_0	103,000
176	AUDI	A8L4_2FSIQuattro	127,270
177	AUDI	A8L4_2Quattro	152,727
178	AUDI	A8L50TDIQuattro	129,000
179	AUDI	A8L50TFSIQuattro	133,272
180	AUDI	A8L60TDIQuattro4seater,B&O	170,364
181	AUDI	A8L60TDIQuattro5seater	149,909
182	AUDI	A8L60TFSIQuattro4seater,B&O	161,909
183	AUDI	A8L60TFSIQuattro5seater	149,636
184	AUDI	A8LW12	230,090
185	AUDI	AllroadQuattro2_5TDI	71,454
186	AUDI	AllroadQuattro2_7T	80,636
187	AUDI	NewA62_4	56,545
188	AUDI	Q32_0TDIQuattro	44,454
189	AUDI	Q32_0TDIQuattro140HP	44,455
190	AUDI	Q32_0TDIQuattro177HPdynamic	48,273
191	AUDI	Q330TDIquattro	47,181
192	AUDI	Q335TDIquattro	50,818
193	AUDI	Q52_0TDIA/T	54,000
194	AUDI	Q52_0TDIDynamicA/T	60,730
195	AUDI	Q52_0TDIQuattro	54,000
196	AUDI	Q52_0TDIQuattrodynamic	58,545
197	AUDI	Q53_0TDIQuattro	63,727
198	AUDI	Q53_0TDIQuattrodynamic	68,273
199	AUDI	Q535TDIquattro	55,636
200	AUDI	Q545TDIquattro	64,090
201	AUDI	Q73_0TDI	75,454
202	AUDI	Q73_0TDIQuattro	75,454
203	AUDI	Q73_0TDIQuattroA/T	75,454
204	AUDI	Q73_0TDIQuattrodynamic	83,909
205	AUDI	Q73_0TDIQuattroprestige	114,091
206	AUDI	Q73_6FSIQuattro	84,545
207	AUDI	Q735TDIquattro	78,000
208	AUDI	Q74_2FSIQuattro	113,181
209	AUDI	Q74_2FSIQuattroA/T	113,181
210	AUDI	Q74_2TDIQuattro	114,090
211	AUDI	Q745TDIquattro	117,727
212	AUDI	R84_2FSIQuattro	176,363
213	AUDI	R85_2FSIQuattro	204,636
214	AUDI	R8GTSpyder5_2FSIQuattro	304,272
215	AUDI	R8Spyder5_2FSIQuattro	198,636
216	AUDI	R8V10plusCoupe	204,091
217	AUDI	R8V10plusCoupeexclusive	207,545
218	AUDI	R8V10Spyder	198,273
219	AUDI	R8V10Spyderexclusive	200,364
220	AUDI	RS44_2Quattro	132,272
221	AUDI	RS5	97,818
222	AUDI	RS54_2FSIQuattro	99,545



연번	제 작 사	기 종 명	기준가격
223	AUDI	RS5exclusive	105,090
224	AUDI	RS6	152,636
225	AUDI	RS7	140,363
226	AUDI	RS74,0TFSIquattro	149,909
227	AUDI	S3	57,090
228	AUDI	S4	75,363
229	AUDI	S43,0TFSIQuattro	76,272
230	AUDI	S44,2Quattro	97,636
231	AUDI	S5	79,909
232	AUDI	S53,0TFSIQuattro	79,909
233	AUDI	S6	104,545
234	AUDI	S64,0TFSIQuattro	112,818
235	AUDI	S65,2FSIQuattro	141,727
236	AUDI	S7	112,909
237	AUDI	S74,0TFSIQuattro	121,818
238	AUDI	S7TFSIquattroSport	120,363
239	AUDI	S8	162,545
240	AUDI	S84,0TFSIQuattro	164,545
241	AUDI	S85,2FSIQuattro	167,909
242	AUDI	SQ5	79,000
243	AUDI	SQ53,0TDIquattro	79,909
244	AUDI	TT1,8Turbo	49,727
245	AUDI	TT3,2DSG	68,000
246	AUDI	TTC1,8T	46,363
247	AUDI	TTC1,8Turbo	53,181
248	AUDI	TTC3,2Quattro	68,000
249	AUDI	TTCoupe1,8T	46,363
250	AUDI	TTCoupe2,0TFSI	58,636
251	AUDI	TTCoupe2,0TFSIQuattro	56,454
252	AUDI	TTR1,8T	50,454
253	AUDI	TTR1,8Turbo	54,909
254	AUDI	TTRoadster1,8Turbo	52,000
255	AUDI	TTRoadster2,0TFSI	61,363
256	AUDI	TTRoadster2,0TFSIQuattro	59,181
257	AUDI	TTSCoupe2,0TFSIQuattro	68,090
258	AUDI	TTSCoupeCompetition	69,454
259	AUDI	TTSCoupeQuattro	68,090
260	AUDI	TTS-line3,2Q	69,237
261	AUDI	TTS-lineC1,8T	53,045
262	AUDI	TTS-lineR1,8T	54,881
263	AUDI	TTSRoadster2,0TFSIQuattro	70,727
264	AUDI	TTSRoadsterCompetition	72,090
265	AUDI	TTSRoadsterQuattro	70,727
266	BENTLEY	AmageFinalSeries	490,909
267	BENTLEY	AmageRL	490,909
268	BENTLEY	Brooklands	527,272
269	BENTLEY	BrooklandsLWB	527,272
270	BENTLEY	ContinentalConvertibleGTW12	262,727
271	BENTLEY	ContinentalCoupeGTW12	240,909
272	BENTLEY	ContinentalFlyingSpur6,0	240,009
273	BENTLEY	ContinentalFlyingSpurSpeed6,0	262,287
274	BENTLEY	ContinentalGT3-R	336,360
275	BENTLEY	ContinentalGT6,0	240,777
276	BENTLEY	ContinentalGTC6,0	246,021
277	BENTLEY	ContinentalGTCSpeed6,0	322,727
278	BENTLEY	ContinentalGTCV8	225,805

연번	제 작 사	기 종 명	기준가격
279	BENTLEY	ContinentalGTSpeed6,0	255,166
280	BENTLEY	ContinentalGTSpeedConvertible	265,882
281	BENTLEY	ContinentalGTV8	201,319
282	BENTLEY	ContinentalGTV8S	216,885
283	BENTLEY	ContinentalSupersports	342,727
284	BENTLEY	ContinentalSupersportsConvertible	345,454
285	BENTLEY	FlyingSpur4,0GasolineTurbo	229,090
286	BENTLEY	FlyingSpur6,0GasolineTurbo	260,909
287	BENTLEY	FlyingSpurV8	227,863
288	BENTLEY	FlyingSpurW12	262,261
289	BENTLEY	Mulsanne	443,636
290	BENTLEY	MulsanneSpeed	470,000
291	BENTLEY	MulsanneV8	451,818
292	BENTLEY	TurboR	530,000
293	BMW	318	42,818
294	BMW	320	43,000
295	BMW	325	57,545
296	BMW	328	55,181
297	BMW	330	70,272
298	BMW	335	73,181
299	BMW	520	54,727
300	BMW	523	57,181
301	BMW	525	78,636
302	BMW	528	62,545
303	BMW	530	83,181
304	BMW	535	84,000
305	BMW	540	93,090
306	BMW	545	114,545
307	BMW	550	114,545
308	BMW	728	84,090
309	BMW	730	108,181
310	BMW	735	118,090
311	BMW	740	120,272
312	BMW	745	145,454
313	BMW	750	165,090
314	BMW	760	247,727
315	BMW	118dSportLine	36,000
316	BMW	118dSportLinePack1	41,455
317	BMW	118dSportLinePack2	43,636
318	BMW	118dUrban	35,363
319	BMW	118dUrbanLinePack1	33,455
320	BMW	118dUrbanLinePack2	38,364
321	BMW	120D	39,363
322	BMW	120DHigh	37,909
323	BMW	120DSport	42,636
324	BMW	1MCoupe	56,818
325	BMW	220dCoupe	47,363
326	BMW	220dMSportPkg.	46,818
327	BMW	318i	42,000
328	BMW	318iA	36,000
329	BMW	318iSA	39,600
330	BMW	320d	45,364
331	BMW	320dED	42,272
332	BMW	320dGranTurismo	50,000
333	BMW	320dGT	49,909
334	BMW	320dGTLuxuryLine	55,454

연번	제 작 사	기 종 명	기준가격
335	BMW	320dGTxDrive	53,000
336	BMW	320dGTxDriveSport	57,545
337	BMW	320dLuxurySedan	50,636
338	BMW	320dMSport	46,272
339	BMW	320dMSportEditionTouring	52,727
340	BMW	320dNavi	47,640
341	BMW	320dSportSedan	50,364
342	BMW	320dTouring	46,454
343	BMW	320dxDrive	49,000
344	BMW	320dxDriveGranTurismo	53,090
345	BMW	320dxDriveTouring	49,727
346	BMW	320iA	45,000
347	BMW	320iCP	46,730
348	BMW	320iipodEdition	43,090
349	BMW	320iMSport	43,550
350	BMW	320iSE	38,000
351	BMW	320iSedan	43,000
352	BMW	323iA	50,600
353	BMW	325C	73,000
354	BMW	325Ci	67,181
355	BMW	325d	54,454
356	BMW	325dSedan	54,454
357	BMW	325dSportSedan	54,182
358	BMW	325i	53,636
359	BMW	325iS	58,818
360	BMW	325X	60,454
361	BMW	328Convertible	65,636
362	BMW	328GranTurismo	51,545
363	BMW	328iC	67,181
364	BMW	328iConvertible	66,545
365	BMW	328iGranTurismo	51,545
366	BMW	328iM-Light	56,300
367	BMW	328iS	60,545
368	BMW	328iSport	55,181
369	BMW	330C	78,090
370	BMW	330CCoupe	77,454
371	BMW	330CiClubsports	78,122
372	BMW	330i	62,545
373	BMW	335Convertible	78,272
374	BMW	335i	74,500
375	BMW	335iConvertible	81,181
376	BMW	335iSPORT	75,090
377	BMW	420Coupe	47,090
378	BMW	420dCoupe	50,818
379	BMW	420dGranCoupe	51,909
380	BMW	420dLuxuryCoupe	50,818
381	BMW	420dLuxuryGranCoupe	51,909
382	BMW	420dxDriveCoupe	53,363
383	BMW	420dxDriveGranCoupe	55,545
384	BMW	420dxDriveSportCoupe	53,363
385	BMW	420dxDriveSportGranCoupe	55,545
386	BMW	420GranCoupe	47,545
387	BMW	420iCoupe	47,091
388	BMW	420iGranCoupe	47,545
389	BMW	420iLaunchPkg.	46,636
390	BMW	428Convertible	66,545

연번	제 작 사	기 종 명	기준가격
391	BMW	428Coupe	58,363
392	BMW	428iConvertible	68,545
393	BMW	428iCoupe	58,363
394	BMW	428iMSportEditionCoupe	58,364
395	BMW	428iMSportPkg_Convertible	66,545
396	BMW	435dxDriveGranCoupe	79,454
397	BMW	520d	58,090
398	BMW	520dLuxurySedan	63,545
399	BMW	520dTouring	65,090
400	BMW	520dxDrive	61,727
401	BMW	520dxDriveLuxurySedan	67,181
402	BMW	520dxDriveSedan	61,727
403	BMW	520i	54,000
404	BMW	520iA	59,000
405	BMW	520iComfort	52,667
406	BMW	520Li	50,706
407	BMW	523iA	66,000
408	BMW	523iCL	63,272
409	BMW	523iTl	66,090
410	BMW	523TL	66,090
411	BMW	525d	66,181
412	BMW	525dxDrive	69,818
413	BMW	525dxDriveMSportEdition	75,273
414	BMW	525dxDriveTouring	74,454
415	BMW	525i	63,000
416	BMW	525iA	66,000
417	BMW	528iA	72,545
418	BMW	528iLuxurySedan	67,454
419	BMW	528iS	70,450
420	BMW	528iSedan	62,000
421	BMW	528iSPORT	68,636
422	BMW	528ixDriveSedan	65,636
423	BMW	528xDrive	66,181
424	BMW	530dxDrive	81,454
425	BMW	530dxDriveMSportEditionSedan	80,273
426	BMW	530E	75,325
427	BMW	530i	73,181
428	BMW	530iA	72,545
429	BMW	530iCL	81,180
430	BMW	530iComfortline	70,818
431	BMW	530iE	74,090
432	BMW	530iExecutiveline	74,090
433	BMW	530iS	76,000
434	BMW	530iSportsline	76,000
435	BMW	535d	88,909
436	BMW	535dMSport	89,273
437	BMW	535xDrive	89,545
438	BMW	540iA	90,000
439	BMW	545i	97,601
440	BMW	550i	109,000
441	BMW	550xDrive	102,909
442	BMW	640Convertible	105,818
443	BMW	640dGranCoupexDrive	105,818
444	BMW	640dxDriveGranCoupe	105,818
445	BMW	640dxDriveMSportEditionGranCoupe	109,182
446	BMW	640GranCoupe	98,909

연번	제 작 사	기 종 명	기준가격
447	BMW	640iGranCoupe	98,454
448	BMW	645C	150,000
449	BMW	645CiC	150,000
450	BMW	650Convertible	135,000
451	BMW	650i	157,090
452	BMW	650iC	153,545
453	BMW	650iConvertible	137,182
454	BMW	728iAL	86,363
455	BMW	728Li	86,360
456	BMW	728LiSE	86,989
457	BMW	730d	112,000
458	BMW	730dxDrive	120,636
459	BMW	730dxDriveMSportEditionSedan	122,727
460	BMW	730i	81,500
461	BMW	730iAL	93,636
462	BMW	730iL	100,000
463	BMW	730iLd	125,636
464	BMW	730LiIndividualSedan	127,363
465	BMW	735iAL	108,000
466	BMW	735LiSE	113,823
467	BMW	740d	121,545
468	BMW	740dSedan	121,545
469	BMW	740dxDrive	123,727
470	BMW	740dxDriveIndividualSedan	124,545
471	BMW	740dxDriveMSportEditionSedan	130,818
472	BMW	740i	120,272
473	BMW	740iAL	131,818
474	BMW	740iL	120,000
475	BMW	740iLSE	135,559
476	BMW	740iMSport	126,909
477	BMW	740LiIndividualSedan	134,727
478	BMW	740LiMSport	140,455
479	BMW	740LiSE	147,818
480	BMW	740LiSedan	134,000
481	BMW	750i	154,851
482	BMW	750iAL	156,363
483	BMW	750iL	150,000
484	BMW	750LdxDrive	167,363
485	BMW	750LdxDriveIndividual	169,636
486	BMW	750LiMSport	168,909
487	BMW	750LiSE	170,181
488	BMW	750LiSedan	165,091
489	BMW	750LiXDrive	174,364
490	BMW	750LiXDriveIndividualSedan	169,000
491	BMW	750XDrive	166,818
492	BMW	760LiIndividual	248,455
493	BMW	850Ci	127,151
494	BMW	ActiveHybrid3	77,818
495	BMW	ActiveHybrid5	94,727
496	BMW	ActiveHybrid7	139,636
497	BMW	ActiveHybridX6	139,818
498	BMW	ActiveTourer	38,090
499	BMW	ConversionSeriesSunRoad100	43,669
500	BMW	ConversionSeriesSunRoad200	47,177
501	BMW	GT	71,545
502	BMW	GT30d	74,272

연번	제 작 사	기 종 명	기준가격
503	BMW	GT30dxDrive	77,454
504	BMW	GT35ixDrive	77,181
505	BMW	GT35ixDriveLuxury	76,545
506	BMW	GT35xDrive	76,545
507	BMW	GT50xDrive	114,272
508	BMW	GTED	67,000
509	BMW	GTEExclusive	96,000
510	BMW	GTxDrive	74,454
511	BMW	GTxDriveExclusive	99,090
512	BMW	i3	57,636
513	BMW	i3LUX	52,364
514	BMW	i3SOL	57,181
515	BMW	i3VIS	62,182
516	BMW	i8	178,909
517	BMW	L7	190,000
518	BMW	L7Executive	226,363
519	BMW	M3	99,454
520	BMW	M3Convertible	99,727
521	BMW	M3ConvertibleFrozen	103,091
522	BMW	M3coupe	89,090
523	BMW	M3Coupe(Premium)	89,090
524	BMW	M3Coupe(Standard)	87,180
525	BMW	M3CoupeFrozen	99,909
526	BMW	M3Drivelogic	95,454
527	BMW	M3SMG	95,154
528	BMW	M3SMGII	92,075
529	BMW	M4Convertible	108,090
530	BMW	M4Coupe	99,454
531	BMW	M5	129,818
532	BMW	M550dxDrive	116,636
533	BMW	M6	168,181
534	BMW	M6Coupe	169,909
535	BMW	M6GranCoupe	185,364
536	BMW	MINICooper	32,090
537	BMW	MINICooperClubman	32,000
538	BMW	MINICooperConvertible	35,454
539	BMW	MINICooperCountryman	35,454
540	BMW	MINICooperCoupe	34,000
541	BMW	MINICooperD	34,363
542	BMW	MINICooperDClubman	34,090
543	BMW	MINICooperDCountryman	37,363
544	BMW	MINICooperDCountrymanALL4	39,636
545	BMW	MINICooperDfive-door	36,090
546	BMW	MINICooperDPaceman	38,636
547	BMW	MINICooperDPacemanALL4	40,909
548	BMW	MINICooperfive-door	34,727
549	BMW	MINICooperRoadster	35,818
550	BMW	MINICooperS	35,909
551	BMW	MINICooperSClubman	38,000
552	BMW	MINICooperSConvertible	40,454
553	BMW	MINICooperSCountryman	41,090
554	BMW	MINICooperSCountrymanALL4	46,636
555	BMW	MINICooperSCoupe	38,454
556	BMW	MINICooperSD	37,272
557	BMW	MINICooperSDClubman	39,000
558	BMW	MINICooperSDCountryman	41,909

연번	제 작 사	기 종 명	기준가격
559	BMW	MINICooperSDCountrymanALL4	48,090
560	BMW	MINICooperSDCoupe	39,363
561	BMW	MINICooperSDfive-door	40,818
562	BMW	MINICooperSDPaceman	43,545
563	BMW	MINICooperSDPacemanALL4	49,636
564	BMW	MINICooperSE	30,300
565	BMW	MINICooperSfive-door	39,454
566	BMW	MINICooperSJCW	40,636
567	BMW	MINICooperSRoadster	40,636
568	BMW	MINIJohnCooperWorks	40,909
569	BMW	MINIJohnCooperWorksCountryman	55,545
570	BMW	MINIJohnCooperWorksCoupe	42,363
571	BMW	MorrisMiniClubman	7,414
572	BMW	New318iA	42,000
573	BMW	New318iSA	36,000
574	BMW	New320iA	49,000
575	BMW	New323iA	46,000
576	BMW	New520iA	51,636
577	BMW	New523iA	57,000
578	BMW	New528iA	62,000
579	BMW	New728iAL	75,000
580	BMW	New735iAL	95,000
581	BMW	RoverMiniCoupe	35,025
582	BMW	X11_8d	46,454
583	BMW	X12_0d	49,818
584	BMW	X12_3d	56,636
585	BMW	X12_5d	60,090
586	BMW	X1xDrive18dHigh	45,545
587	BMW	X1xDrive20d	51,000
588	BMW	X1xDrive25dHigh	60,455
589	BMW	X1xDrive25dSport	60,091
590	BMW	X32_0	56,272
591	BMW	X32_0d	60,818
592	BMW	X32_5	59,727
593	BMW	X32_5iC	57,202
594	BMW	X32_8	63,909
595	BMW	X33_0	69,454
596	BMW	X33_0d	63,727
597	BMW	X33_0Si	63,450
598	BMW	X33_5d	69,727
599	BMW	X3xDrive20d	53,364
600	BMW	X3xDrive20dHigh	58,636
601	BMW	X3xDrive20dMSportEdition	62,364
602	BMW	X3xDrive20dxLine	60,818
603	BMW	X3xDrive30d	69,000
604	BMW	X3xDrive30dHigh	69,000
605	BMW	X3xDrive30dMSportEdition	72,909
606	BMW	X3xDrive30dMSportPackage	76,273
607	BMW	X3xDrive35dHigh	76,455
608	BMW	X3xDrive35dMSportEdition	80,091
609	BMW	X42_0d	63,818
610	BMW	X43_0d	79,000
611	BMW	X4xDrive20dxLine	63,909
612	BMW	X4xDrive30dMSportPackage	78,364
613	BMW	X53_0	86,000
614	BMW	X53_0d	86,272

연번	제 작 사	기 종 명	기준가격
615	BMW	X53_0Si	83,910
616	BMW	X53_5	87,545
617	BMW	X54_0d	103,090
618	BMW	X54_4	108,636
619	BMW	X54_8	114,000
620	BMW	X54_8i	113,545
621	BMW	X54_8Si	113,545
622	BMW	X55_0	115,363
623	BMW	X5M	142,818
624	BMW	X5M50d	125,455
625	BMW	X5xDrive30d	87,182
626	BMW	X5xDrive30d(7seater)	89,545
627	BMW	X5xDrive30dLaunchPkg(7seater)	90,727
628	BMW	X5xDrive30i	82,443
629	BMW	X5xDrive40d	93,364
630	BMW	X5xDrive48i	114,000
631	BMW	X5xDriveM50d	125,364
632	BMW	X63_0d	90,818
633	BMW	X63_5	93,909
634	BMW	X63_5i	93,090
635	BMW	X64_0d	106,272
636	BMW	X65_0	119,000
637	BMW	X6HYB	134,818
638	BMW	X6M	148,182
639	BMW	X6M50d	128,727
640	BMW	X6xDrive30d	92,000
641	BMW	X6xDrive35i	91,455
642	BMW	X6xDrive40d	105,182
643	BMW	X6xDrive50i	117,455
644	BMW	Z31_9	47,000
645	BMW	Z32_0	49,090
646	BMW	Z32_2	52,727
647	BMW	Z32_8	59,181
648	BMW	Z33_0	62,909
649	BMW	Z3728iAL	83,306
650	BMW	Z3738iAL	104,176
651	BMW	Z3740iAL	127,151
652	BMW	Z3750iAL	150,828
653	BMW	Z3Roadstar	47,000
654	BMW	Z3Roadstar2_0	49,090
655	BMW	Z3Roadstar2_2	50,860
656	BMW	Z3Roadstar3_0	60,682
657	BMW	Z3Roadster1_9	47,000
658	BMW	Z3Roadster2_8	59,181
659	BMW	Z42_5	61,363
660	BMW	Z42_5i	59,820
661	BMW	Z42_8	73,090
662	BMW	Z43_0	71,000
663	BMW	Z43_0Coupe	66,272
664	BMW	Z43_0MSport	70,346
665	BMW	Z43_0SiCoupe	66,272
666	BMW	Z43_0SiRoadstar	73,636
667	BMW	Z43_5	77,818
668	BMW	Z43_5S	81,727
669	BMW	Z4sDrive28i	73,091
670	BMW	Z4sDrive30i	70,454



연번	제 작 사	기 종 명	기준가격
671	BMW	Z4sDrive35i	79,000
672	BMW	Z4sDrive35is	81,363
673	BMW	Z8	217,272
674	BMW	Z8Roadstar	209,578
675	CADILLAC	ATS2_0	40,454
676	CADILLAC	ATS2_0AWD	49,090
677	CADILLAC	ATSCoupe	48,181
678	CADILLAC	CadillacCTS2_0Luxury	49,545
679	CADILLAC	CadillacCTS2_0Premium	56,818
680	CADILLAC	CadillacCTS2_0PremiumAWD	62,727
681	CADILLAC	CadillacSRX3_0Luxury	55,455
682	CADILLAC	CadillacSRX3_0Premium	64,545
683	CADILLAC	CTS2_0	50,727
684	CADILLAC	CTS2_0AWD	64,545
685	CADILLAC	CTS3_0	49,272
686	CADILLAC	CTS3_6	55,818
687	CADILLAC	CTSCoupe3_6	55,727
688	CADILLAC	CTSV	92,090
689	CADILLAC	CTSWagon3_0	45,000
690	CADILLAC	Escalade	111,818
691	CADILLAC	SRX3_0	55,454
692	CHERY	Chery1800	11,544
693	CHERY	Chery2000	13,634
694	CHRYSLER	200	28,909
695	CHRYSLER	300C2_7	40,727
696	CHRYSLER	300C2_7Diesel	40,727
697	CHRYSLER	300C2_7L	41,636
698	CHRYSLER	300C2_7LE	40,727
699	CHRYSLER	300C3_0CRD	57,090
700	CHRYSLER	300C3_0Diesel	55,818
701	CHRYSLER	300C3_0LDiesel	62,800
702	CHRYSLER	300C3_5	46,181
703	CHRYSLER	300C3_5L	52,545
704	CHRYSLER	300C3_5LE	59,055
705	CHRYSLER	300C3_5LX	52,575
706	CHRYSLER	300C3_6	50,909
707	CHRYSLER	300C3_6AWD	50,727
708	CHRYSLER	300C5_7	62,272
709	CHRYSLER	300C5_7HEMI	62,273
710	CHRYSLER	300C5_7LE	69,237
711	CHRYSLER	300C5_7LX	60,906
712	CHRYSLER	300C5_7Touring	70,727
713	CHRYSLER	300CD3_0	64,800
714	CHRYSLER	300CSignature2_7	45,272
715	CHRYSLER	300CSignature3_0Diesel	58,909
716	CHRYSLER	300CSignature3_5	54,363
717	CHRYSLER	300CSRT	80,363
718	CHRYSLER	300CSRT8	74,090
719	CHRYSLER	300M	47,272
720	CHRYSLER	300M2_7L	45,400
721	CHRYSLER	300M2_8	49,802
722	CHRYSLER	300M3_5L	48,000
723	CHRYSLER	ConcordLH	34,450
724	CHRYSLER	CrossfireCoupe	49,000
725	CHRYSLER	CrossfireRoadstar	53,545
726	CHRYSLER	DaimlerSchwerin	44,663

연번	제 작 사	기 종 명	기준가격
727	CHRYSLER	DodgeAspen	14,164
728	CHRYSLER	DodgeAspenWagon	15,553
729	CHRYSLER	DodgeAstroAM2DOL	45,000
730	CHRYSLER	DodgeAstroVanStarcraft	36,363
731	CHRYSLER	DodgeAstroVanTiara	37,273
732	CHRYSLER	DodgeAvenger	32,796
733	CHRYSLER	DodgeB250	42,267
734	CHRYSLER	DodgeCaliber	27,182
735	CHRYSLER	DodgeCaliber2,0/09MY	27,181
736	CHRYSLER	DodgeCaravan2_4L	27,670
737	CHRYSLER	DodgeCaravan3_3H	30,124
738	CHRYSLER	DodgeCaravan3_3L	31,480
739	CHRYSLER	DodgeCaravan3_3LSWB	35,227
740	CHRYSLER	DodgeCaravan3_3LV6	31,704
741	CHRYSLER	DodgeCaravan3_3P	34,380
742	CHRYSLER	DodgeCaravanConversionVan	41,400
743	CHRYSLER	DodgeCaravanSE	31,300
744	CHRYSLER	DodgeCaravanSE2_5L	28,720
745	CHRYSLER	DodgeCaravanSE3_3L	31,300
746	CHRYSLER	DodgeCaravanSWB3_3	35,227
747	CHRYSLER	DodgeCoronet	17,741
748	CHRYSLER	DodgeDakota4_7	44,818
749	CHRYSLER	DodgeDaokotaQuadCap	44,818
750	CHRYSLER	DodgeDart	17,506
751	CHRYSLER	DodgeDurango4_7	46,727
752	CHRYSLER	DodgeExplorerVan	46,363
753	CHRYSLER	DodgeGrandCaravan3_3L	39,518
754	CHRYSLER	DodgeGrandCaravan3_3L(H)	31,110
755	CHRYSLER	DodgeGrandCaravan3_3L(P)	34,380
756	CHRYSLER	DodgeGrandCaravan3_3LLWD	39,518
757	CHRYSLER	DodgeGrandCaravanV63_8	39,000
758	CHRYSLER	DodgeIntrepid	34,918
759	CHRYSLER	DodgeNitro	38,000
760	CHRYSLER	DodgeNitroCRD2_8	38,000
761	CHRYSLER	DodgeRamVan3_0 /	40,000
762	CHRYSLER	DodgeRamVan5_2 /	43,636
763	CHRYSLER	DodgeStarcraftVan	50,000
764	CHRYSLER	DodgeStarcraftVan I	43,636
765	CHRYSLER	DodgeStarcraftVan II	47,454
766	CHRYSLER	DodgeViper	131,818
767	CHRYSLER	Dodge오미 니	13,673
768	CHRYSLER	EagleTalon	37,620
769	CHRYSLER	GrandVoyager2_5	45,363
770	CHRYSLER	GrandVoyager2_8CRD	45,000
771	CHRYSLER	GrandVoyager2_8Diesel	44,272
772	CHRYSLER	GrandVoyager3_3	46,818
773	CHRYSLER	GrandVoyager3_3L	48,454
774	CHRYSLER	GrandVoyager3_6	55,181
775	CHRYSLER	GrandVoyager3_8	51,181
776	CHRYSLER	GrandVoyagerApex	38,584
777	CHRYSLER	GrandVoyagerLimited	47,314
778	CHRYSLER	JeepCherokee	41,727
779	CHRYSLER	JeepCherokee2_0Diesel	43,909
780	CHRYSLER	JeepCherokee2_4	39,363
781	CHRYSLER	JeepCherokee2_5L	30,900
782	CHRYSLER	JeepCherokee2_7LDisel	44,818

연번	제 작 사	기 종 명	기준가격
783	CHRYSLER	JeepCherokee2.8CRD	40,818
784	CHRYSLER	JeepCherokee2.8Diesel	40,818
785	CHRYSLER	JeepCherokee3.0	52,636
786	CHRYSLER	JeepCherokee3.0Diesel	55,636
787	CHRYSLER	JeepCherokee3.0SW/O	61,200
788	CHRYSLER	JeepCherokee3.0SWITH	64,200
789	CHRYSLER	JeepCherokee3.7	41,727
790	CHRYSLER	JeepCherokee3.7L	41,727
791	CHRYSLER	JeepCherokee4.7L	53,273
792	CHRYSLER	JeepCherokee4.7Limited	53,272
793	CHRYSLER	JeepCherokeeBase(XJ)	23,212
794	CHRYSLER	JeepCherokeeLimited5.7HEMI	61,364
795	CHRYSLER	JeepCherokeeOrchis	45,818
796	CHRYSLER	JeepCherokeeSE	24,780
797	CHRYSLER	JeepCherokeeS-Limited3.0Diesel	55,636
798	CHRYSLER	JeepCherokee   Laredo	43,757
799	CHRYSLER	JeepCommander3.0CRD	63,636
800	CHRYSLER	JeepCommander3.0Diesel	63,636
801	CHRYSLER	JeepCommanderOverland3.0Diesel	63,636
802	CHRYSLER	JeepCompass	32,272
803	CHRYSLER	JeepCompassS-Limited	33,090
804	CHRYSLER	JeepCompassSport	26,818
805	CHRYSLER	JeepGrandCherokee2.7	44,818
806	CHRYSLER	JeepGrandCherokee2.7CRD	44,818
807	CHRYSLER	JeepGrandCherokee2.7Diesel	44,818
808	CHRYSLER	JeepGrandCherokee3.0CRD	52,636
809	CHRYSLER	JeepGrandCherokee3.0Diesel	62,636
810	CHRYSLER	JeepGrandCherokee3.6	63,545
811	CHRYSLER	JeepGrandCherokee4.0LLRD	45,363
812	CHRYSLER	JeepGrandCherokee4.7	53,272
813	CHRYSLER	JeepGrandCherokee4.7LLimited	57,181
814	CHRYSLER	JeepGrandCherokee5.7	61,363
815	CHRYSLER	JeepGrandCherokeeLaredo4.0LLRD	45,364
816	CHRYSLER	JeepGrandCherokeeLTD	39,850
817	CHRYSLER	JeepGrandCherokeeSRT	74,272
818	CHRYSLER	JeepGrandCherokeeV64.0	38,439
819	CHRYSLER	JeepWrangler	31,727
820	CHRYSLER	JeepWrangler4.0L	31,727
821	CHRYSLER	JeepWrangler4.0LSahara	31,727
822	CHRYSLER	JeepWrangler95H/K	20,643
823	CHRYSLER	JeepWranglerBaseHARD-TOP	20,643
824	CHRYSLER	JeepWranglerBaseSOFT-TOP	15,723
825	CHRYSLER	JeepWranglerRenegadeHARD-TOP	25,869
826	CHRYSLER	JeepWranglerRubicon	44,909
827	CHRYSLER	JeepWranglerRubicon2.4	35,000
828	CHRYSLER	JeepWranglerRubiconUnlimited	46,727
829	CHRYSLER	JeepWranglerS	19,291
830	CHRYSLER	JeepWranglerSaham	30,692
831	CHRYSLER	JeepWranglerSahara	44,181
832	CHRYSLER	JeepWranglerSaharaHARD-TOP	20,545
833	CHRYSLER	JeepWranglerSaharaUnlimited	49,454
834	CHRYSLER	JeepWranglerSport	36,727
835	CHRYSLER	JeepWranglerYJ	20,024
836	CHRYSLER	JeepWranglerYT	21,700
837	CHRYSLER	LeBaron	26,276
838	CHRYSLER	LH	36,135

연번	제 작 사	기 종 명	기준가격
839	CHRYSLER	LHS	49,818
840	CHRYSLER	LHSLimited3.5L	54,363
841	CHRYSLER	Neon2.0	12,700
842	CHRYSLER	NewYorker3.5	31,000
843	CHRYSLER	Pacifica3.5L	54,090
844	CHRYSLER	Pacifica4.0Limited	50,181
845	CHRYSLER	PacificaLimited	54,090
846	CHRYSLER	PacificaLimitedV64.0	50,181
847	CHRYSLER	PacificaTouring	51,727
848	CHRYSLER	PTCabrio	29,545
849	CHRYSLER	PTCruiser	27,727
850	CHRYSLER	PTCruiser2.0L	29,090
851	CHRYSLER	PTCruiser2.4L	32,181
852	CHRYSLER	PTCruiserCabriolet	29,545
853	CHRYSLER	PTCruiserLimited2.0L	29,091
854	CHRYSLER	PTCruiserLimited2.4L	32,181
855	CHRYSLER	PTCruiserSedan2.4LA/T	32,181
856	CHRYSLER	Sebring	32,636
857	CHRYSLER	Sebring2.0Diesel	34,909
858	CHRYSLER	Sebring2.4	30,363
859	CHRYSLER	Sebring2.7L	34,363
860	CHRYSLER	Sebring2.7LConvertibleA/T	37,909
861	CHRYSLER	SebringConvertible	37,181
862	CHRYSLER	SebringConvertible2.4	37,181
863	CHRYSLER	SebringConvertible2.7L	37,909
864	CHRYSLER	SebringLXI	32,971
865	CHRYSLER	SebringSedan	32,636
866	CHRYSLER	SebringSedan2.4I	30,364
867	CHRYSLER	Sebring2.7LSedanA/T	34,363
868	CHRYSLER	Stratus	25,100
869	CHRYSLER	Stratus2.0L	24,454
870	CHRYSLER	Stratus2.5L	28,090
871	CHRYSLER	StratusLE	18,136
872	CHRYSLER	StratusLX	20,272
873	CHRYSLER	Vision	24,609
874	CHRYSLER	VisionLH	32,053
875	CHRYSLER	VisionTSI	35,100
876	CHRYSLER	Voyager	42,636
877	CHRYSLER	Voyager(단축형)3.3L	41,454
878	CHRYSLER	Voyager3.3LA/T	41,454
879	CHRYSLER	Voyager3.3LSWB	41,454
880	CHRYSLER	VoyagerLX3.3L	43,319
881	CHRYSLER	Wrangler	21,400
882	CHRYSLER	Wrangler2.5L	21,700
883	CHRYSLER	Wrangler4.0L	25,800
884	CHRYSLER	Wrangler4.0LSahara	31,000
885	CITROEN	C4Picasso2.0Blue-HDi	38,090
886	CITROEN	C5	38,181
887	CITROEN	DS31.4e-HDi	26,272
888	CITROEN	DS31.6e-HDi	27,181
889	CITROEN	DS31.6VTi	27,181
890	CITROEN	DS3Cabrio	30,818
891	CITROEN	DS3CabrioSochic	30,818
892	CITROEN	DS3CabrioSochicPlus	33,000
893	CITROEN	DS3Chic1.6e-Hdi	27,182
894	CITROEN	DS3R6	45,000

연번	제 작 사	기 종 명	기준가격
895	CITROEN	DS3SochicPlus1.6e-Hdi	29,455
896	CITROEN	DS41.6e-HDi	33,909
897	CITROEN	DS42.0HDi	38,090
898	CITROEN	DS4Chic2.0Hdi	38,091
899	CITROEN	DS4Sochic2.0Hdi	39,273
900	CITROEN	DS52.0HDi	38,636
901	CITROEN	DS5ChicPlus2.0Hdi160	38,636
902	CITROEN	GrandC4Picasso2.0Blue-HDi	39,000
903	CITROEN	GrandC4PicassoIntensive	39,000
904	CITROEN	GrandC4PicassoIntensivePlus	42,636
905	CITROEN	XantiaEstate	29,090
906	CITROEN	XantiaExclusive	33,454
907	CITROEN	XantiaSX	25,909
908	CITROEN	XantiaSX2.0LA/T	25,909
909	CITROEN	XantiaVSX	30,454
910	CITROEN	XantiaVSX2.0LA/T	30,454
911	CITROEN	XMDOHC2.0LA/T	36,000
912	CITROEN	XMExclusive2.0LA/T	33,454
913	CITROEN	XML3	45,000
914	CITROEN	XML4	52,727
915	CITROEN	XMV6Executive	54,181
916	CITROEN	XMV6Executive3.0LA/T	54,181
917	CITROEN	XMV6L33.0LA/T	45,000
918	CITROEN	XMV6L43.0LA/T	52,727
919	CITROEN	XMV6XSARA2.0LA/T	26,000
920	CITROEN	XMVSX2LDOHC	36,000
921	CITROEN	Xsara	26,000
922	FERRARI	360Modena	254,545
923	FERRARI	360Spider	272,727
924	FERRARI	430Scuderia4.4V8Coupe	390,455
925	FERRARI	458Italia	338,181
926	FERRARI	458Speciale	392,727
927	FERRARI	458Spider	381,818
928	FERRARI	575MMaranello	363,636
929	FERRARI	599GTBFiorano6.0V12Coupe	414,545
930	FERRARI	612Scaglietti	404,545
931	FERRARI	California	252,727
932	FERRARI	F12Berlinetta	454,545
933	FERRARI	F355	172,248
934	FERRARI	F360Modena	254,545
935	FERRARI	F360Spider	272,727
936	FERRARI	F430	267,727
937	FERRARI	F4304.4V8Coupe	290,909
938	FERRARI	F430Spider	290,909
939	FERRARI	F430Spider4.4V8Convertible	318,818
940	FERRARI	FF	418,181
941	FIAT	124	12,211
942	FIAT	500	21,727
943	FIAT	500C	24,434
944	FIAT	500Italia	21,818
945	FIAT	500L	20,166
946	FIAT	500Lounge	21,727
947	FIAT	500Pop	19,000
948	FIAT	COUPE	35,000
949	FIAT	Coupe2.0T16V	35,000
950	FIAT	CoupeTurbo16VPlus	33,406

연번	제 작 사	기 종 명	기준가격
951	FIAT	CromalE	24,729
952	FIAT	CromaTurboE	28,634
953	FIAT	Freemont2.0DeselAWD	40,818
954	FIAT	LanciaDedra1.8I.E.	21,665
955	FIAT	LanciaDedra2.0Turbo	30,352
956	FIAT	LanciaDedra2.0I.E.	28,634
957	FIAT	LanciaKappa2.0	34,360
958	FIAT	LanciaKappa3.0	43,407
959	FIAT	LanciaThemaI.E.16V	30,256
960	FIAT	LanciaThemaTurbo16V	35,575
961	FIAT	Panda4x41E	10,704
962	FIAT	PuntoCabrio	22,700
963	FIAT	PuntoCabrio1.6ELX	22,700
964	FORD	Aviator	55,537
965	FORD	Continental	41,818
966	FORD	E320SpurVan	17,589
967	FORD	Elite	25,166
968	FORD	Escape1.6	29,909
969	FORD	Escape2.0	33,454
970	FORD	Escape2.0SE	33,454
971	FORD	Escape2.0Titanium	35,727
972	FORD	Escape2.0XLT	33,455
973	FORD	Escape2.3	27,090
974	FORD	Escape2.3L	27,091
975	FORD	Escape2.3XLT	27,000
976	FORD	Escape2.3XLTAT	27,000
977	FORD	Escape2.5	29,363
978	FORD	Escape2.5L	29,727
979	FORD	Escape3.0	37,000
980	FORD	Escape3.0L	33,162
981	FORD	Escape3.0Limited	38,622
982	FORD	Escape3.0XLT	30,090
983	FORD	Escape3.0XLTAT	33,100
984	FORD	EscapeNoBoundaries	35,846
985	FORD	Escort	16,148
986	FORD	EscortStationWagon	18,461
987	FORD	Excursion	58,509
988	FORD	Explorer2.0	43,454
989	FORD	Explorer3.5	50,364
990	FORD	Explorer4.0L(Limited)	50,909
991	FORD	ExplorerAT	51,727
992	FORD	ExplorerEB	35,272
993	FORD	ExplorerSportTrac	41,090
994	FORD	ExplorerXLP	41,652
995	FORD	ExplorerXLT	43,182
996	FORD	ExplorerXLT SUV(4W)	43,182
997	FORD	FiveHundred	36,181
998	FORD	Focus	30,364
999	FORD	Focus2.0TDCi	29,090
1000	FORD	FocusSport4DR	30,364
1001	FORD	FocusSport5DR	30,364
1002	FORD	FocusTitanium4DR	30,364
1003	FORD	FocusTrend5DR	27,181
1004	FORD	Freestyle	44,818
1005	FORD	Fusion1.6	33,590
1006	FORD	Fusion2.0	36,318

연번	제 작 사	기 종 명	기준가격
1007	FORD	Fusion2.0HybridTitanium	42,409
1008	FORD	Fusion2.0Titanium	36,318
1009	FORD	FusionHybrid	42,409
1010	FORD	Granada	19,022
1011	FORD	GrandMarquis	41,960
1012	FORD	GrandMarquisLS99W	43,358
1013	FORD	Hairmond	16,588
1014	FORD	Limousine	71,117
1015	FORD	LincolnAviator	68,636
1016	FORD	LincolnContinentalJAM385FFF4	42,441
1017	FORD	LincolnContinentalJFM3.8VC	49,634
1018	FORD	LincolnContinentalSignature	54,018
1019	FORD	LincolnLS	53,363
1020	FORD	LincolnLS3.0	55,818
1021	FORD	LincolnLS3.0L	55,818
1022	FORD	LincolnLS4.0	48,818
1023	FORD	LincolnLSDLX	53,363
1024	FORD	LincolnLSPRE	55,818
1025	FORD	LincolnLSSedan	53,363
1026	FORD	LincolnMarkVI	52,145
1027	FORD	LincolnMKC	48,182
1028	FORD	LincolnMKS	50,818
1029	FORD	LincolnMKSAWD	54,818
1030	FORD	LincolnMKX	58,364
1031	FORD	LincolnMKZ	49,727
1032	FORD	LincolnMKZHybrid	50,636
1033	FORD	LincolnTownCar	69,090
1034	FORD	LincolnTownCar4.6L	63,182
1035	FORD	LincolnTownCarLimousine	69,090
1036	FORD	LincolnTownCarLimousine4.6L	69,090
1037	FORD	LincolnTownCarLT4	64,841
1038	FORD	LincolnTownCarLWB	70,909
1039	FORD	LincolnTownCarSignature	63,640
1040	FORD	LincolnTownCarSWB	62,272
1041	FORD	LS	53,000
1042	FORD	LX6	52,614
1043	FORD	Maverick	17,543
1044	FORD	MercuryCapri	24,531
1045	FORD	MercuryMonarch	15,403
1046	FORD	MercuryMotego	22,870
1047	FORD	MercurySableGS	24,545
1048	FORD	MercurySableLS	28,727
1049	FORD	MercuryVilegeNautica	37,620
1050	FORD	Mondeo	28,545
1051	FORD	Mondeo2.0	36,273
1052	FORD	Mondeo2.0L	39,364
1053	FORD	Mondeo2.0L(Deluxe)	27,178
1054	FORD	Mondeo2.0L(Premium)	29,906
1055	FORD	Mondeo2.0TDCi	36,273
1056	FORD	Mondeo2.5	34,363
1057	FORD	MondeoCLXSedan	14,545
1058	FORD	MondeoCLXWagon	15,454
1059	FORD	MondeoGhiaSedan	21,590
1060	FORD	MondeoGhiaWagon	22,509
1061	FORD	MondeoGLXSedan	18,590
1062	FORD	MondeoGLXWagon	19,509

연번	제 작 사	기 종 명	기준가격
1063	FORD	MondeoPRE	28,536
1064	FORD	MondeoSE(Deluxe)	25,901
1065	FORD	Mustang(47l)	41,227
1066	FORD	Mustang(67l)	54,864
1067	FORD	Mustang(87l)	21,484
1068	FORD	Mustang4.0	32,727
1069	FORD	MustangConvertible	45,773
1070	FORD	MustangConvertibleA/T	45,773
1071	FORD	MustangCoupe	41,227
1072	FORD	MustangGTConvertible	59,409
1073	FORD	MustangGTCoupe	54,863
1074	FORD	Mystique	20,409
1075	FORD	NewLincolnMKX	58,364
1076	FORD	NewMondeo2.0TDCIA/T	36,272
1077	FORD	NewTaurus3.5AWDA/T	42,400
1078	FORD	PedralCapri	12,571
1079	FORD	Pinto	11,449
1080	FORD	ProbeGT	33,761
1081	FORD	SableGS	24,545
1082	FORD	SableLS	28,727
1083	FORD	S-Max2.0TDCi	38,090
1084	FORD	SportTrack4.0	41,091
1085	FORD	Taurus	16,612
1086	FORD	Taurus2.0	35,909
1087	FORD	Taurus2.0Limited	40,909
1088	FORD	Taurus3.0L	34,286
1089	FORD	Taurus3.0L(Deluxe)	34,379
1090	FORD	Taurus3.0L(Premium)	36,623
1091	FORD	Taurus3.5	40,909
1092	FORD	Taurus3.5AWD	38,700
1093	FORD	Taurus3.5FWD	40,909
1094	FORD	Taurus3.5Limited	40,909
1095	FORD	Taurus3.5SEL	35,909
1096	FORD	TaurusDLX	33,171
1097	FORD	TaurusGHIA	29,636
1098	FORD	TaurusLX	36,272
1099	FORD	TaurusLXSedan	36,272
1100	FORD	TaurusPRE	35,351
1101	FORD	TaurusSE	34,181
1102	FORD	TaurusSE3.0(Deluxe)	33,171
1103	FORD	TaurusSESedan	34,181
1104	FORD	TaurusSHO	46,727
1105	FORD	TownCar	63,181
1106	FORD	Trinno	34,074
1107	FORD	Windstar	43,636
1108	FORD	WindstarGL	26,454
1109	FORD	WindstarLX	24,909
1110	FORD	WindstarLXMiniVan	26,272
1111	FORD	WindstarSE	42,000
1112	GM	AstroVan	36,363
1113	GM	AuroraAU	53,053
1114	GM	AuroraL47	47,265
1115	GM	AustinMini	7,293
1116	GM	Blazer	26,363
1117	GM	BuickCentury	26,308
1118	GM	BuickCenturyWagon	26,457



연번	제 작 사	기 종 명	기준가격
1119	GM	BuickElectra	37,993
1120	GM	BuickLeSabre	28,360
1121	GM	BuickParkAvenue	43,636
1122	GM	BuickParkAvenue4CW69	43,636
1123	GM	BuickParkAvenueElectra	40,512
1124	GM	BuickParkAvenueUltra	44,722
1125	GM	BuickRegal	27,688
1126	GM	BuickRegalSD	31,817
1127	GM	BuickRiviera	45,336
1128	GM	BuickSkylark	22,089
1129	GM	CadillacBLS1_9TID	38,636
1130	GM	CadillacBLS2_0	37,272
1131	GM	CadillacDTS4_6	88,181
1132	GM	Cadillac300C2_7	40,727
1133	GM	Cadillac300C3_0Diesel	56,181
1134	GM	Cadillac300C3_5	46,181
1135	GM	Cadillac300C5_7	62,272
1136	GM	Cadillac300C5_7Touring	70,727
1137	GM	Cadillac300CSRT	80,363
1138	GM	Cadillac9-3Arc	41,772
1139	GM	Cadillac9-3Linear	36,272
1140	GM	CadillacATS2_0	40,454
1141	GM	CadillacATS2_0AWD	49,090
1142	GM	CadillacBLS	37,272
1143	GM	CadillacBLSDiesel	38,636
1144	GM	CadillacBrougham	48,347
1145	GM	CadillacBroughamLimousine	96,459
1146	GM	CadillacCimarron	33,769
1147	GM	CadillacConcours	64,545
1148	GM	CadillacConcours6KF69	64,545
1149	GM	CadillacCrossfireCoupe	49,000
1150	GM	CadillacCrossfireRoadster	53,545
1151	GM	CadillacCTS	54,909
1152	GM	CadillacCTS2_8	46,727
1153	GM	CadillacCTS2_8Luxury	46,727
1154	GM	CadillacCTS3_0	49,272
1155	GM	CadillacCTS3_2	53,954
1156	GM	CadillacCTS3_6	55,818
1157	GM	CadillacCTS3_6Premium	56,182
1158	GM	CadillacCTS4_6LPlatinumEdition	70,636
1159	GM	CadillacCTSCoupe3_6	55,727
1160	GM	CadillacCTS-V	92,090
1161	GM	CadillacCTSWagon3_0	45,000
1162	GM	CadillacDeville	93,636
1163	GM	CadillacDevilleConcore	64,545
1164	GM	CadillacDevilleDHS	85,181
1165	GM	CadillacDevilleDHSHigh	91,909
1166	GM	CadillacDevilleDHSStandard	84,727
1167	GM	CadillacDevilleElegance	57,877
1168	GM	CadillacDTSPlatinumEdition	88,181
1169	GM	CadillacEldorado	54,462
1170	GM	CadillacEscalade	111,818
1171	GM	CadillacGrandVoyager2_8Diesel	44,272
1172	GM	CadillacHearse	68,100
1173	GM	CadillacLimousine	79,090
1174	GM	CadillacPolitwood60-Special	57,877

연번	제 작 사	기 종 명	기준가격
1175	GM	CadillacSeville	70,000
1176	GM	CadillacSevilleSLS	66,363
1177	GM	CadillacSevilleSTS	63,454
1178	GM	CadillacSRX3,0	55,454
1179	GM	CadillacSRX3,6	69,909
1180	GM	CadillacSRX4,6	80,363
1181	GM	CadillacSRX4,6V8	80,363
1182	GM	CadillacSTS3,6	59,818
1183	GM	CadillacSTS4,6	70,636
1184	GM	CadillacSTSLD8	73,790
1185	GM	ChevroletAstroApexEagle	40,512
1186	GM	ChevroletCamaroCorvette	53,053
1187	GM	ChevroletCamaroRS	31,831
1188	GM	ChevroletCorvette	62,727
1189	GM	ChevroletCorvetteLT-1	55,245
1190	GM	ChevroletExpressVan	87,272
1191	GM	ChevroletLmpera	23,563
1192	GM	ChevroletLmperaWagon	22,221
1193	GM	ChevroletLumina	28,938
1194	GM	ChevroletNova(67l)	17,427
1195	GM	ChevroletNova(87l)	18,291
1196	GM	ChevroletStationWagon	21,896
1197	GM	ChevroletSuburban	40,909
1198	GM	ChevroletVega	15,679
1199	GM	CTS3,6LPremium	58,000
1200	GM	DTSPlatinumEdition	88,181
1201	GM	ExplorerVan	50,909
1202	GM	GeoTrackerLST	21,747
1203	GM	GMCJimmySLT	40,995
1204	GM	GMCJimmySLT	40,995
1205	GM	GrandAm	23,545
1206	GM	HummerH3	62,916
1207	GM	OldsmobileAurora	48,579
1208	GM	OldsmobileCutlass	26,141
1209	GM	OldsmobileLSS	38,584
1210	GM	OldsmobileOmega	20,767
1211	GM	OldsmobileSilhouette	34,198
1212	GM	OldsmobileSilhouetteMiniVan	38,000
1213	GM	OpelRekord	13,660
1214	GM	ParkAvenueA/T	45,272
1215	GM	ParkAvenueSedan	45,272
1216	GM	PontiacBonneville	36,655
1217	GM	PontiacBonneville3790CC	24,101
1218	GM	PontiacBonnevilleSLE	40,031
1219	GM	PontiacFirebird	31,831
1220	GM	PontiacFirebirdConvertible	35,208
1221	GM	PontiacFirebirdCoupe	31,831
1222	GM	PontiacFirebird-TransV6	30,867
1223	GM	PontiacGrandAm	25,909
1224	GM	PontiacGrandPrix	25,600
1225	GM	PontiacPhoenix	17,382
1226	GM	PontiacSunbird	18,591
1227	GM	PontiacSunbirdStationWagon	16,717
1228	GM	PontiacTransSport	34,725
1229	GM	RivieraSE	43,845
1230	GM	SevilleEAKE-4H	62,601

연번	제 작 사	기 종 명	기준가격
1231	GM	SevilleSLS	66,363
1232	GM	SevilleSTS	69,572
1233	GM	StarcraftVan	50,909
1234	GM	Suburban2WDV1500	45,636
1235	GM	Suburban4	38,756
1236	GM	SuburbanVan	40,909
1237	GM	T-araVanG10	50,909
1238	GM	Tracker	21,136
1239	GM	TrackerTR4WD	14,454
1240	GM	오디폭스	15,045
1241	HONDA	Accord1600	13,057
1242	HONDA	Accord1800	19,818
1243	HONDA	Accord2.4	31,545
1244	HONDA	Accord2.4i-VTEC	31,545
1245	HONDA	Accord3.0	35,818
1246	HONDA	Accord3.0V6VTEC	35,818
1247	HONDA	Accord3.5	37,818
1248	HONDA	AccordEX	29,545
1249	HONDA	AccordEX2.2	27,974
1250	HONDA	AcuraCL	33,954
1251	HONDA	Civic1.8	25,000
1252	HONDA	Civic1300	9,435
1253	HONDA	Civic1500	10,609
1254	HONDA	Civic2.0	30,818
1255	HONDA	Civic4D	25,363
1256	HONDA	Civic5D	28,636
1257	HONDA	CivicEuro1.8	28,636
1258	HONDA	CivicHybrid	33,545
1259	HONDA	CivicSedan1.8EX	25,363
1260	HONDA	CivicStationWagon1500	11,062
1261	HONDA	Crosstour	42,636
1262	HONDA	CR-V	34,454
1263	HONDA	CR-V2WD	29,909
1264	HONDA	CR-V2WD(URBAN)	32,900
1265	HONDA	CR-V2WDLX	29,545
1266	HONDA	CR-V4WD	33,545
1267	HONDA	CR-Z	31,727
1268	HONDA	Insight	25,363
1269	HONDA	Legend3.5Gasoline	58,909
1270	HONDA	Legend3.7	58,909
1271	HONDA	Odyssey	46,818
1272	HONDA	Pilot	44,636
1273	HONDA	Prelude	16,675
1274	ISUZU	Bellett1600	9,155
1275	ISUZU	BellettGemini1600	11,680
1276	ISUZU	Florian1800	12,898
1277	ISUZU	Rodeo	38,101
1278	JAGUAR	4.2	122,727
1279	JAGUAR	2.1X-TYPE	53,181
1280	JAGUAR	2.5X-TYPE	58,181
1281	JAGUAR	3.0Stype	77,272
1282	JAGUAR	4.0Sedan4Door	127,325
1283	JAGUAR	4.0Sovereign	100,000
1284	JAGUAR	Daimler	164,545
1285	JAGUAR	Daimler4.0	136,363
1286	JAGUAR	Daimler-6	90,818

연번	제 작 사	기 종 명	기준가격
1287	JAGUAR	F-TYPE3_0ConvertibleSC	95,363
1288	JAGUAR	F-TYPE3_0ConvertibleSCS	109,727
1289	JAGUAR	F-TYPE3_0CoupeSC	88,454
1290	JAGUAR	F-TYPE3_0CoupeSCS	102,727
1291	JAGUAR	F-TYPE3_0SCConvertible	95,363
1292	JAGUAR	F-TYPE3_0SCCoupe	78,545
1293	JAGUAR	F-TYPE5_0ConvertibleSCS	145,363
1294	JAGUAR	F-TYPE5_0CoupeSCR	153,727
1295	JAGUAR	F-TYPE5_0SCConvertible	109,727
1296	JAGUAR	F-TYPE5_0SCCoupe	102,727
1297	JAGUAR	F-TYPEV8R5_0SCCoupe	153,727
1298	JAGUAR	F-TYPEV8S5_0SCConvertible	145,363
1299	JAGUAR	NewS-Type2_5	70,909
1300	JAGUAR	NewS-Type3_0	78,181
1301	JAGUAR	NewXK5_0NACConvertible	151,818
1302	JAGUAR	NewXK5_0NACCoupe	142,909
1303	JAGUAR	NewXKR5_0SCConvertible	171,545
1304	JAGUAR	NewXKR5_0SCCoupe	162,545
1305	JAGUAR	Sovereign	100,000
1306	JAGUAR	SovereignLWB	114,545
1307	JAGUAR	SovereignSWB	100,000
1308	JAGUAR	S-Type2_5	69,818
1309	JAGUAR	S-Type2_7D	63,409
1310	JAGUAR	S-Type3_0	72,500
1311	JAGUAR	XF2_0	53,909
1312	JAGUAR	XF2_0PPremiumLuxury	60,455
1313	JAGUAR	XF2_2D	54,090
1314	JAGUAR	XF2_2DPremiumLuxury	61,364
1315	JAGUAR	XF2_7D	66,272
1316	JAGUAR	XF2_7Diesel(Premium)	72,636
1317	JAGUAR	XF2_7DLuxury	66,272
1318	JAGUAR	XF3_0D	80,636
1319	JAGUAR	XF3_0DLuxury	68,182
1320	JAGUAR	XF3_0DP	75,091
1321	JAGUAR	XF3_0DPremium	67,412
1322	JAGUAR	XF3_0DS	86,545
1323	JAGUAR	XF3_0DSPremium	83,545
1324	JAGUAR	XF3_0SC	69,454
1325	JAGUAR	XF3_0SCAWD	76,454
1326	JAGUAR	XF3_0TDV6L	67,272
1327	JAGUAR	XF3_0TDV6P	75,272
1328	JAGUAR	XF3_0TDV6PS	83,545
1329	JAGUAR	XF5_0	75,818
1330	JAGUAR	XF5_0PV8SC	77,545
1331	JAGUAR	XF5_0SCR	111,636
1332	JAGUAR	XF5_0SCRS	129,636
1333	JAGUAR	XFR	109,818
1334	JAGUAR	XFR-S	127,454
1335	JAGUAR	XFSV8	115,454
1336	JAGUAR	XFSV84_2S/C	115,454
1337	JAGUAR	XJ2_0LWB	109,818
1338	JAGUAR	XJ2_0SWB	99,000
1339	JAGUAR	XJ2_7DLWB	86,363
1340	JAGUAR	XJ2_7DSWB	83,636
1341	JAGUAR	XJ2_7TDLWB	95,000
1342	JAGUAR	XJ2_7TDLWBLE	98,900

연번	제 작 사	기 종 명	기준가격
1343	JAGUAR	XJ2,7TDSWB	92,000
1344	JAGUAR	XJ2,7TDSWBLE	95,900
1345	JAGUAR	XJ3,0	94,059
1346	JAGUAR	XJ3,0DLWB	124,909
1347	JAGUAR	XJ3,0DSWB	90,727
1348	JAGUAR	XJ3,0SCAWDLWBPortfolio	149,727
1349	JAGUAR	XJ3,0SCLWB	130,818
1350	JAGUAR	XJ3,0SCLWBAWD	136,545
1351	JAGUAR	XJ3,0SCSWB	117,727
1352	JAGUAR	XJ5,0LWB	140,727
1353	JAGUAR	XJ5,0LWBPortfolio	149,545
1354	JAGUAR	XJ5,0SCLWB	203,818
1355	JAGUAR	XJ5,0SCSWB	186,363
1356	JAGUAR	XJ63,0	90,909
1357	JAGUAR	XJ63,2	67,181
1358	JAGUAR	XJ64,0	81,727
1359	JAGUAR	XJ64,0(Bench)	72,695
1360	JAGUAR	XJ64,0(Power)	74,448
1361	JAGUAR	XJ8	84,636
1362	JAGUAR	XJ83,2	74,545
1363	JAGUAR	XJ83,5	104,545
1364	JAGUAR	XJ83,5LWB	119,727
1365	JAGUAR	XJ84,2	119,363
1366	JAGUAR	XJ84,2LWB	122,727
1367	JAGUAR	XJDaimler	164,545
1368	JAGUAR	XJR	120,909
1369	JAGUAR	XJR3,5LWB	124,958
1370	JAGUAR	XJR4,2LWB	136,991
1371	JAGUAR	XJR5,0SCSWB	190,818
1372	JAGUAR	XJSuperV8	131,818
1373	JAGUAR	XJSV8	131,818
1374	JAGUAR	XJSV8LWB	131,818
1375	JAGUAR	XJSV8Portfolio	140,909
1376	JAGUAR	XK5,0NACconvertible	151,818
1377	JAGUAR	XK5,0NACoupe	142,909
1378	JAGUAR	XK5,0R-SCconvertible	198,000
1379	JAGUAR	XK5,0R-SCoupe	189,364
1380	JAGUAR	XK8	81,727
1381	JAGUAR	XK84,2Convertible	151,818
1382	JAGUAR	XK84,2Coupe	131,181
1383	JAGUAR	XK8Convertible	131,818
1384	JAGUAR	XK8Coupe	122,727
1385	JAGUAR	XKR5,0SCConvertible	166,000
1386	JAGUAR	XKR5,0SCCoupe	157,363
1387	JAGUAR	XKRCconvertible	165,000
1388	JAGUAR	XKRCoupe	155,909
1389	JAGUAR	X-type	54,454
1390	JAGUAR	X-Type2,1	40,818
1391	JAGUAR	X-TYPE2,2D	45,363
1392	JAGUAR	X-TYPE2,2TD4	45,363
1393	JAGUAR	X-Type2,5	47,636
1394	JAGUAR	X-Type3,0	57,181
1395	JAGUAR	X-Type3,0Sport	61,454
1396	LAMBORGHINI	AventadorLP700-4	504,545
1397	LAMBORGHINI	AventadorRoadstarLP700-4	560,000
1398	LAMBORGHINI	AventadorSVLP750-4SuperVeloce	375,672

연번	제 작 사	기 종 명	기준가격
1399	LAMBORGHINI	GallardoBicoloreLP560-4	322,727
1400	LAMBORGHINI	GallardoLP550-2	260,909
1401	LAMBORGHINI	GallardoLP550-2ValentinoBalboni	263,636
1402	LAMBORGHINI	GallardoLP560-4	294,545
1403	LAMBORGHINI	GallardoLP560V10	306,272
1404	LAMBORGHINI	GallardoLP570-4	356,363
1405	LAMBORGHINI	GallardoSpyderLP550-2	292,727
1406	LAMBORGHINI	GallardoSpyderLP560-4	323,636
1407	LAMBORGHINI	GallardoSpyderLP570-4	436,363
1408	LAMBORGHINI	GallardoTricoloreLP550-2	295,454
1409	LAMBORGHINI	HuracanV105,2	337,272
1410	LAMBORGHINI	MurcielagoConvertibleLP640V12	446,272
1411	LAMBORGHINI	MurcielagoLP670-4SuperVeloce	457,363
1412	LANCIA	K20AT20VLE	34,725
1413	LANCIA	K3AT24VLS	43,407
1414	LANCIA	Kappa2,0	36,000
1415	LANCIA	Kappa3,0	45,000
1416	LANDROVER	4,6HSE	89,090
1417	LANDROVER	Defender	47,272
1418	LANDROVER	Discovery2,0	31,700
1419	LANDROVER	Discovery2,7TDV6HSE	68,090
1420	LANDROVER	Discovery3	65,363
1421	LANDROVER	Discovery3,9	44,545
1422	LANDROVER	Discovery3,9A/T	44,545
1423	LANDROVER	Discovery32,7TDV6HSE	67,636
1424	LANDROVER	Discovery32,7V6HSE	67,636
1425	LANDROVER	Discovery3TDV6	67,636
1426	LANDROVER	Discovery3V6	72,636
1427	LANDROVER	Discovery42,7TDV6	68,090
1428	LANDROVER	Discovery42,7TDV6SE	68,090
1429	LANDROVER	Discovery43,0TDV6	74,363
1430	LANDROVER	Discovery43,0TDV6HSE	85,091
1431	LANDROVER	Discovery45,0TDV8	94,900
1432	LANDROVER	Discovery45,0V8	87,090
1433	LANDROVER	Discovery45,0V8HSE	89,636
1434	LANDROVER	Discovery II TD5ES	61,454
1435	LANDROVER	Discovery II TD5S	51,636
1436	LANDROVER	Discovery II V8ES	61,454
1437	LANDROVER	Discovery II V8IES	57,181
1438	LANDROVER	Discovery II V8iXS	51,727
1439	LANDROVER	Discovery II V8S	51,636
1440	LANDROVER	Discovery II V8VES	59,279
1441	LANDROVER	Discovery II V9VS	49,808
1442	LANDROVER	Discovery III 4,0V6HSE	72,636
1443	LANDROVER	DiscoveryES	45,363
1444	LANDROVER	Discovery II Td5ES	61,454
1445	LANDROVER	Discovery II TD5S	51,636
1446	LANDROVER	Discovery II TD5XS	58,090
1447	LANDROVER	Discovery IV 8ES	61,454
1448	LANDROVER	Discovery IV 8S	51,636
1449	LANDROVER	DiscoveryLHD	44,152
1450	LANDROVER	DiscoveryMIP2000	33,282
1451	LANDROVER	DiscoverySeries II ES	57,181
1452	LANDROVER	DiscoverySeries II Td5ES	57,181
1453	LANDROVER	DiscoverySeries II Td5XS	51,727
1454	LANDROVER	DiscoverySeries II V8IES	57,181

연번	제 작 사	기 종 명	기준가격
1455	LANDROVER	DiscoverySeries II V8iXS	51,727
1456	LANDROVER	DiscoverySeries II XS	51,727
1457	LANDROVER	DiscoveryseriesII	59,000
1458	LANDROVER	DiscoverySeriesIITD5	54,727
1459	LANDROVER	DiscoverySeriesIIV8	59,181
1460	LANDROVER	DiscoverySport	54,181
1461	LANDROVER	DiscoveryV6HSE	69,000
1462	LANDROVER	DiscoveryV83_9	45,181
1463	LANDROVER	DiscoveryXS	42,636
1464	LANDROVER	Freelander1.8HardTop3Door	35,363
1465	LANDROVER	Freelander2.0D3Door	48,090
1466	LANDROVER	Freelander2.0D5Door	48,090
1467	LANDROVER	Freelander2.53Door	46,272
1468	LANDROVER	Freelander2.55Door	46,272
1469	LANDROVER	Freelander2i6	57,818
1470	LANDROVER	Freelander2i6HSE	57,818
1471	LANDROVER	Freelander2SD4	48,363
1472	LANDROVER	Freelander2Si4	55,909
1473	LANDROVER	Freelander2TD4	52,636
1474	LANDROVER	Freelander2TD42_2	52,636
1475	LANDROVER	Freelander2TD4HSE	52,636
1476	LANDROVER	Freelander3.2PI6	59,090
1477	LANDROVER	Freelander3DoorHardTop	34,454
1478	LANDROVER	Freelander3DoorSoftTop	34,472
1479	LANDROVER	Freelander5Door	34,454
1480	LANDROVER	FreelanderTD4	44,181
1481	LANDROVER	FreelanderTD4HSE	49,000
1482	LANDROVER	FreelanderTD4XeI3Door2_0	49,000
1483	LANDROVER	FreelanderTD4XeI5Door	44,545
1484	LANDROVER	FreelanderTD4Xi3Door	44,545
1485	LANDROVER	FreelanderTD4Xi5Door	44,545
1486	LANDROVER	FreelanderV6	44,818
1487	LANDROVER	FreelanderV6HSE	44,818
1488	LANDROVER	FreelanderV6Xi3Door2_0	44,545
1489	LANDROVER	FreelanderV6Xi3Door2_5	44,454
1490	LANDROVER	FreelanderV6Xi5Door2_0	49,000
1491	LANDROVER	FreelanderV6Xi5Door2_5	44,454
1492	LANDROVER	FreelanderXeI5DoorV6	49,909
1493	LANDROVER	FreelanderXi1_8	34,472
1494	LANDROVER	FreelanderXi2_0	44,454
1495	LANDROVER	FreelanderXi2_5	44,454
1496	LANDROVER	RangeRover	72,545
1497	LANDROVER	RangeRover3.0TDV6	145,818
1498	LANDROVER	RangeRover3.0TDV6Hybrid	170,545
1499	LANDROVER	RangeRover4.0	81,363
1500	LANDROVER	RangeRover4.0HSE	81,727
1501	LANDROVER	RangeRover4.0SE	70,454
1502	LANDROVER	RangeRover4.4	135,909
1503	LANDROVER	RangeRover4.4HSE	124,545
1504	LANDROVER	RangeRover4.4Petrol	135,909
1505	LANDROVER	RangeRover4.4SDV8	154,636
1506	LANDROVER	RangeRover4.4TDV8	135,909
1507	LANDROVER	RangeRover4.4vogue	144,545
1508	LANDROVER	RangeRover4.6Auto	108,636
1509	LANDROVER	RangeRover4.6AutoBiography	108,636
1510	LANDROVER	RangeRover4.6HSE	89,090

연번	제 작 사	기 종 명	기준가격
1511	LANDROVER	RangeRover4.6HSEvoque	98,090
1512	LANDROVER	RangeRover5.0	129,818
1513	LANDROVER	RangeRover5.0SC	170,000
1514	LANDROVER	RangeRover5.0SCAutobiography	180,455
1515	LANDROVER	RangeRover5.0SCLWB	186,364
1516	LANDROVER	RangeRover5.0SCLWBAB	194,818
1517	LANDROVER	RangeRover5.0v8sc	171,727
1518	LANDROVER	RangeRoverClassic	67,280
1519	LANDROVER	RangeRoverEvoqueSD4	59,818
1520	LANDROVER	RangeRoverEvoqueSD45DRDynamic	74,091
1521	LANDROVER	RangeRoverEvoqueSD45DRPrestige	67,545
1522	LANDROVER	RangeRoverEvoqueSD45DRPure	60,273
1523	LANDROVER	RangeRoverEvoqueSi4	74,454
1524	LANDROVER	RangeRoverEvoqueSi43DRDynamic	82,636
1525	LANDROVER	RangeRoverEvoqueSi45DRPrestige	74,455
1526	LANDROVER	RangeRoverNew	70,415
1527	LANDROVER	RangeRoverSC	143,636
1528	LANDROVER	RangeRoverSport3.0DABDynamic	123,182
1529	LANDROVER	RangeRoverSport3.0DHSE	105,091
1530	LANDROVER	RangeRoverSport3.0DHSEDynamic	113,818
1531	LANDROVER	RangeRoverSport3.0SC	117,090
1532	LANDROVER	RangeRoverSport3.0SCHSEDynamic	117,727
1533	LANDROVER	RangeRoverSport3.0SDV6Hybrid	141,818
1534	LANDROVER	RangeRoverSport3.0TDV6	106,000
1535	LANDROVER	RangeRoverSport4.4SDV8	128,181
1536	LANDROVER	RangeRoverSport5.0SC	129,818
1537	LANDROVER	RangeRoverSport5.0V8	118,090
1538	LANDROVER	RangeRoverSports2.7TDV6HSE	83,545
1539	LANDROVER	RangeRoverSportsV84.4HSE	98,090
1540	LANDROVER	RangeRoverSportTDV6	83,545
1541	LANDROVER	RangeRoverSportV8	98,090
1542	LANDROVER	RangeRoverTDV8	135,363
1543	LANDROVER	RangeRoverTDV8Vogue	135,363
1544	LANDROVER	RangeRoverV64.2SCVogue	131,818
1545	LANDROVER	RangeRoverV8	118,090
1546	LANDROVER	RangeRoverV84.2SCVogue	143,636
1547	LANDROVER	RangeRoverVogue4.4SDV8	156,000
1548	LANDROVER	RangeRoverVogue4.4SDV8Autobiography	160,818
1549	LEXUS	CT200h	36,181
1550	LEXUS	ES300h	45,909
1551	LEXUS	ES350	46,818
1552	LEXUS	GS250	54,454
1553	LEXUS	GS350	60,181
1554	LEXUS	GS450h	73,727
1555	LEXUS	IS250	39,181
1556	LEXUS	IS250C	59,000
1557	LEXUS	IS-F	79,090
1558	LEXUS	LS460	101,090
1559	LEXUS	LS600hL	154,363
1560	LEXUS	NX300h	51,636
1561	LEXUS	RX350	58,909
1562	LEXUS	RX450h	71,909
1563	LOTUS	EliseCR	65,454
1564	LOTUS	EliseS	75,909
1565	LOTUS	EliseSCR	75,909
1566	LOTUS	Evora	113,545



연번	제 작 사	기 종 명	기준가격
1567	LOTUS	EvoraS	133,545
1568	LOTUS	ExigeSV6	111,818
1569	LOTUS	ExigeSV6Roadster	114,545
1570	MASERATI	COUPE	160,909
1571	MASERATI	GCMC	231,091
1572	MASERATI	GCSport	219,818
1573	MASERATI	Ghibli	96,545
1574	MASERATI	GhibliDiesel	89,272
1575	MASERATI	GhibliDieselSport	96,272
1576	MASERATI	GhibliSQ4	119,727
1577	MASERATI	GranCabrioMC	226,454
1578	MASERATI	GranCabrioSprot	215,636
1579	MASERATI	GranTurismo	166,182
1580	MASERATI	GranTurismoMC	213,818
1581	MASERATI	GranTurismoSportCC	216,364
1582	MASERATI	GranTurismoTSportAuto	195,818
1583	MASERATI	MC12	154,545
1584	MASERATI	NewQuattroPorte	136,727
1585	MASERATI	NewQuattroPorteDiesel	126,364
1586	MASERATI	NewQuattroPorteGTSLuxury	218,636
1587	MASERATI	NewQuattroPorteGTSSport	192,636
1588	MASERATI	NewQuattroPorteSQ4	151,091
1589	MASERATI	Quattroporte	181,363
1590	MASERATI	Spyder	173,636
1591	MAYBACH	Maybach57	518,181
1592	MAYBACH	Maybach57S	627,272
1593	MAYBACH	Maybach62	772,727
1594	MAYBACH	Maybach62S	709,090
1595	MAYBACH	Maybach62Zeppelin	727,272
1596	MAZDA	626	15,546
1597	MAZDA	AZ-Wagon	9,262
1598	MAZDA	GrandFamilia1300	9,299
1599	MAZDA	MX-6V6LS	28,938
1600	MERCEDES-BENZ	A180CDI	34,454
1601	MERCEDES-BENZ	A180CDINight	36,545
1602	MERCEDES-BENZ	A180CDIStyle	33,727
1603	MERCEDES-BENZ	A200CDI	31,545
1604	MERCEDES-BENZ	A200CDINight	39,182
1605	MERCEDES-BENZ	A200CDIStyle	35,545
1606	MERCEDES-BENZ	A45AMG4MATIC	58,364
1607	MERCEDES-BENZ	B200	35,000
1608	MERCEDES-BENZ	B200CDI	39,000
1609	MERCEDES-BENZ	B200CDIBESportsPackage	38,636
1610	MERCEDES-BENZ	B200CDISportsPackage	39,909
1611	MERCEDES-BENZ	C180KClassic	42,818
1612	MERCEDES-BENZ	C180KSportEdition	44,272
1613	MERCEDES-BENZ	C200	44,182
1614	MERCEDES-BENZ	C200AV	49,273
1615	MERCEDES-BENZ	C200AVEdC	48,182
1616	MERCEDES-BENZ	C200AVStylePakcage	48,090
1617	MERCEDES-BENZ	C200CDICoupe	48,545
1618	MERCEDES-BENZ	C200CGIBE	47,091
1619	MERCEDES-BENZ	C200CGIBEA	47,091
1620	MERCEDES-BENZ	C200Coupe	45,272
1621	MERCEDES-BENZ	C200K	42,636
1622	MERCEDES-BENZ	C200KAvantgarde	48,636

연번	제 작 사	기 종 명	기준가격
1623	MERCEDES-BENZ	C200KElegance	52,182
1624	MERCEDES-BENZ	C200KSportCoupe	52,182
1625	MERCEDES-BENZ	C200KSportsPackage	52,909
1626	MERCEDES-BENZ	C200MLCoupe	41,817
1627	MERCEDES-BENZ	C200-T	33,636
1628	MERCEDES-BENZ	C220	46,000
1629	MERCEDES-BENZ	C220BlueTEC	50,909
1630	MERCEDES-BENZ	C220BlueTECAV	50,909
1631	MERCEDES-BENZ	C220BlueTECEX	52,273
1632	MERCEDES-BENZ	C220CDI	43,545
1633	MERCEDES-BENZ	C220CDI4MATIC	49,636
1634	MERCEDES-BENZ	C220CDIAvantgarde	43,545
1635	MERCEDES-BENZ	C220CDIBE	48,091
1636	MERCEDES-BENZ	C220CDIBEAV	48,818
1637	MERCEDES-BENZ	C220CDICoupe	48,000
1638	MERCEDES-BENZ	C220CDIElegance	48,818
1639	MERCEDES-BENZ	C230	52,636
1640	MERCEDES-BENZ	C230AMG	54,090
1641	MERCEDES-BENZ	C230Avantgarde	44,455
1642	MERCEDES-BENZ	C230iPodAMGPackage	54,091
1643	MERCEDES-BENZ	C230iPodPackage	51,727
1644	MERCEDES-BENZ	C230KAV	51,727
1645	MERCEDES-BENZ	C230SportsEdition	50,909
1646	MERCEDES-BENZ	C240	58,545
1647	MERCEDES-BENZ	C240Avantgarde	50,909
1648	MERCEDES-BENZ	C250	50,818
1649	MERCEDES-BENZ	C250AMGSportsPackage	55,000
1650	MERCEDES-BENZ	C250AV	53,545
1651	MERCEDES-BENZ	C250BlueTEC4MATIC	57,727
1652	MERCEDES-BENZ	C280	63,700
1653	MERCEDES-BENZ	C320	68,000
1654	MERCEDES-BENZ	C3204Matic	71,181
1655	MERCEDES-BENZ	C3204MaticAvantgarde	71,182
1656	MERCEDES-BENZ	C320Avantgarde	71,182
1657	MERCEDES-BENZ	C63AMG	84,455
1658	MERCEDES-BENZ	C63AMGCoupe	87,364
1659	MERCEDES-BENZ	C63AMGEdition507	97,273
1660	MERCEDES-BENZ	CL200	45,363
1661	MERCEDES-BENZ	CL200KSportsCoupe	46,095
1662	MERCEDES-BENZ	CL600	242,636
1663	MERCEDES-BENZ	CL600Coupe	242,636
1664	MERCEDES-BENZ	CL63AMG	181,818
1665	MERCEDES-BENZ	CLA200CDI	39,909
1666	MERCEDES-BENZ	CLA200CDI4MATIC	46,454
1667	MERCEDES-BENZ	CLA200CDI4MNAVI	45,909
1668	MERCEDES-BENZ	CLA200CDINAVI	43,182
1669	MERCEDES-BENZ	CLA2504Matic	50,272
1670	MERCEDES-BENZ	CLA45AMG4Matic	64,727
1671	MERCEDES-BENZ	CLK230	72,727
1672	MERCEDES-BENZ	CLK240	72,272
1673	MERCEDES-BENZ	CLK240Cabriolet	81,000
1674	MERCEDES-BENZ	CLK240Coupe	74,181
1675	MERCEDES-BENZ	CLK320	80,000
1676	MERCEDES-BENZ	CLK320Cabriolet	86,454
1677	MERCEDES-BENZ	CLK320CabrioletAvantgarde	86,455
1678	MERCEDES-BENZ	CLK320Coupe	82,090

연번	제 작 사	기 종 명	기준가격
1679	MERCEDES-BENZ	CLK350Cabriolet	87,909
1680	MERCEDES-BENZ	CLK350Coupe	83,454
1681	MERCEDES-BENZ	CLS250BlueTEC4MATIC	77,272
1682	MERCEDES-BENZ	CLS250BlueTEC4MATICSB	78,545
1683	MERCEDES-BENZ	CLS250CDI	81,090
1684	MERCEDES-BENZ	CLS250CDISB	78,727
1685	MERCEDES-BENZ	CLS250CDIShootingBrake	78,091
1686	MERCEDES-BENZ	CLS350	92,727
1687	MERCEDES-BENZ	CLS350AMGSportsPackage	92,545
1688	MERCEDES-BENZ	CLS350BE	94,818
1689	MERCEDES-BENZ	CLS400	90,818
1690	MERCEDES-BENZ	CLS55AMG	159,636
1691	MERCEDES-BENZ	CLS63AMG	134,455
1692	MERCEDES-BENZ	CLS63AMG4Matic	140,818
1693	MERCEDES-BENZ	CLS63AMGCoupe	139,090
1694	MERCEDES-BENZ	CLS63AMGS4Matic	154,454
1695	MERCEDES-BENZ	E200	52,818
1696	MERCEDES-BENZ	E200Avantgarde	55,454
1697	MERCEDES-BENZ	E200Cabriolet	62,272
1698	MERCEDES-BENZ	E200CGIBE	51,909
1699	MERCEDES-BENZ	E200CGIBEA	58,818
1700	MERCEDES-BENZ	E200Coupe	57,272
1701	MERCEDES-BENZ	E200ELE	54,818
1702	MERCEDES-BENZ	E200K	64,455
1703	MERCEDES-BENZ	E200KAV	63,545
1704	MERCEDES-BENZ	E200KELE	61,364
1705	MERCEDES-BENZ	E200KExcutive	54,091
1706	MERCEDES-BENZ	E220	57,600
1707	MERCEDES-BENZ	E220BlueTECAvantgarde	57,091
1708	MERCEDES-BENZ	E220BlueTECAvantgardeSport	58,818
1709	MERCEDES-BENZ	E220CDI	56,545
1710	MERCEDES-BENZ	E220CDIAV	55,636
1711	MERCEDES-BENZ	E220CDIBE	57,727
1712	MERCEDES-BENZ	E220CDIBEA	60,818
1713	MERCEDES-BENZ	E220CDIELE	57,181
1714	MERCEDES-BENZ	E220T	50,000
1715	MERCEDES-BENZ	E230	58,500
1716	MERCEDES-BENZ	E240	75,363
1717	MERCEDES-BENZ	E240Avantgarde	75,364
1718	MERCEDES-BENZ	E240Elegance	69,000
1719	MERCEDES-BENZ	E250BlueTEC4MATICAvantgarde	65,455
1720	MERCEDES-BENZ	E250BT4MAV(w,RVC+SlidingSunroof)	64,909
1721	MERCEDES-BENZ	E250CDI4Matic	65,364
1722	MERCEDES-BENZ	E250CDI4MaticAV	64,273
1723	MERCEDES-BENZ	E280	80,818
1724	MERCEDES-BENZ	E280Avantgarde	77,182
1725	MERCEDES-BENZ	E280CDI	80,272
1726	MERCEDES-BENZ	E280Elegance	69,000
1727	MERCEDES-BENZ	E280SportsPackage	81,727
1728	MERCEDES-BENZ	E300	64,545
1729	MERCEDES-BENZ	E3004MATIC	68,000
1730	MERCEDES-BENZ	E3004MaticAV	67,182
1731	MERCEDES-BENZ	E300Avantgarde	63,727
1732	MERCEDES-BENZ	E300AVSportsPackage	64,909
1733	MERCEDES-BENZ	E300BEA	73,545
1734	MERCEDES-BENZ	E300BEELE	61,818

연번	제 작 사	기 종 명	기준가격
1735	MERCEDES-BENZ	E300BlueTECHybrid	73,545
1736	MERCEDES-BENZ	E300BTHybridAV	72,545
1737	MERCEDES-BENZ	E300Elegance	61,818
1738	MERCEDES-BENZ	E320	87,090
1739	MERCEDES-BENZ	E3204Matic	91,636
1740	MERCEDES-BENZ	E3204MaticAvantgarde	91,636
1741	MERCEDES-BENZ	E320Avantgarde	87,090
1742	MERCEDES-BENZ	E350	83,182
1743	MERCEDES-BENZ	E3504Matic	89,455
1744	MERCEDES-BENZ	E3504MaticAV	82,091
1745	MERCEDES-BENZ	E3504MaticAVIntelligentDrive	85,818
1746	MERCEDES-BENZ	E3504MBE	87,454
1747	MERCEDES-BENZ	E350Avantgarde	87,182
1748	MERCEDES-BENZ	E350BE	83,909
1749	MERCEDES-BENZ	E350BECabriolet	77,181
1750	MERCEDES-BENZ	E350BECoupe	71,636
1751	MERCEDES-BENZ	E350BlueTEC4MATIC	80,455
1752	MERCEDES-BENZ	E350Cabriolet	75,909
1753	MERCEDES-BENZ	E350Coupe	70,818
1754	MERCEDES-BENZ	E4004MATIC	86,636
1755	MERCEDES-BENZ	E400Cabriolet	76,818
1756	MERCEDES-BENZ	E400Coupe	71,818
1757	MERCEDES-BENZ	E420	79,000
1758	MERCEDES-BENZ	E500	119,000
1759	MERCEDES-BENZ	E500Avantgarde	119,000
1760	MERCEDES-BENZ	E55AMG	155,727
1761	MERCEDES-BENZ	E55AMGAV	150,818
1762	MERCEDES-BENZ	E63AMG	126,455
1763	MERCEDES-BENZ	E63AMG4Matic	124,090
1764	MERCEDES-BENZ	G320	82,000
1765	MERCEDES-BENZ	G320-L	88,000
1766	MERCEDES-BENZ	G350BlueTEC	129,091
1767	MERCEDES-BENZ	G63AMG	184,545
1768	MERCEDES-BENZ	G63AMGCrazyColorEdition	220,455
1769	MERCEDES-BENZ	GL550	150,909
1770	MERCEDES-BENZ	GLA200CDI	43,818
1771	MERCEDES-BENZ	GLA200CDI4MATIC	46,818
1772	MERCEDES-BENZ	GLA45AMG4MATIC	64,636
1773	MERCEDES-BENZ	GLK200CDI4MATIC	50,636
1774	MERCEDES-BENZ	GLK220CDI	51,090
1775	MERCEDES-BENZ	GLK220CDI4M	50,000
1776	MERCEDES-BENZ	GLK220CDI4Matic	50,636
1777	MERCEDES-BENZ	GLK220CDI4MaticPremium	57,000
1778	MERCEDES-BENZ	GLK220CDI4MBE	52,636
1779	MERCEDES-BENZ	GLK220CDI4MBEPremium	58,818
1780	MERCEDES-BENZ	GLK220CDIPremium	57,000
1781	MERCEDES-BENZ	M320(7Seater)	70,064
1782	MERCEDES-BENZ	MasterpieceMP200	48,230
1783	MERCEDES-BENZ	MasterpiecMP220	55,560
1784	MERCEDES-BENZ	MasterpiecMP280	61,347
1785	MERCEDES-BENZ	Mercedes-MaybachS500	209,091
1786	MERCEDES-BENZ	Mercedes-MaybachS600	267,272
1787	MERCEDES-BENZ	ML250BlueTEC4Matic	72,636
1788	MERCEDES-BENZ	ML270CDI	64,727
1789	MERCEDES-BENZ	ML280CDI	74,454
1790	MERCEDES-BENZ	ML280CDI4Matic"Edition10"	74,091

연번	제 작 사	기 종 명	기준가격
1791	MERCEDES-BENZ	ML280CDIExclusive	80,818
1792	MERCEDES-BENZ	ML300CDI	80,000
1793	MERCEDES-BENZ	ML300CDI4MBE	80,000
1794	MERCEDES-BENZ	ML320	72,636
1795	MERCEDES-BENZ	ML350	85,272
1796	MERCEDES-BENZ	ML3504Matic	85,273
1797	MERCEDES-BENZ	ML3504MaticExclusive	86,182
1798	MERCEDES-BENZ	ML350BlueTEC4Matic	83,000
1799	MERCEDES-BENZ	ML350CDI4Matic	85,272
1800	MERCEDES-BENZ	ML350SportsPackage	85,273
1801	MERCEDES-BENZ	ML400CDI	94,909
1802	MERCEDES-BENZ	ML500	98,272
1803	MERCEDES-BENZ	ML500CDI	98,181
1804	MERCEDES-BENZ	ML55AMG	130,636
1805	MERCEDES-BENZ	ML63AMG	132,909
1806	MERCEDES-BENZ	S280	104,818
1807	MERCEDES-BENZ	S320	117,000
1808	MERCEDES-BENZ	S320CDI	113,636
1809	MERCEDES-BENZ	S320CDISWB	121,727
1810	MERCEDES-BENZ	S320L	117,000
1811	MERCEDES-BENZ	S350	127,181
1812	MERCEDES-BENZ	S350BEL	125,545
1813	MERCEDES-BENZ	S350BEL(FSE)	128,909
1814	MERCEDES-BENZ	S350BlueTEC	116,545
1815	MERCEDES-BENZ	S350BlueTEC4Matic	120,636
1816	MERCEDES-BENZ	S350BlueTEC4MaticLong	130,455
1817	MERCEDES-BENZ	S350BlueTECExecutive	104,364
1818	MERCEDES-BENZ	S350BlueTECLong	129,272
1819	MERCEDES-BENZ	S350CDI	114,454
1820	MERCEDES-BENZ	S350CDIBE	114,454
1821	MERCEDES-BENZ	S350CDIBlueEfficiency	129,272
1822	MERCEDES-BENZ	S350L	123,909
1823	MERCEDES-BENZ	S350LEntertainmentPackage	127,181
1824	MERCEDES-BENZ	S350LExclusive	148,091
1825	MERCEDES-BENZ	S350S	117,272
1826	MERCEDES-BENZ	S4004MATICLong	145,363
1827	MERCEDES-BENZ	S400Hybrid	145,454
1828	MERCEDES-BENZ	S400HybridLong	145,455
1829	MERCEDES-BENZ	S400Long	140,818
1830	MERCEDES-BENZ	S420	110,928
1831	MERCEDES-BENZ	S420L	115,000
1832	MERCEDES-BENZ	S430	153,000
1833	MERCEDES-BENZ	S430L	135,000
1834	MERCEDES-BENZ	S500	175,818
1835	MERCEDES-BENZ	S5004Matic	175,818
1836	MERCEDES-BENZ	S5004MaticLong	175,818
1837	MERCEDES-BENZ	S5004MBEL	172,000
1838	MERCEDES-BENZ	S5004MLDesignoEdition	170,909
1839	MERCEDES-BENZ	S500AMGSportsPackage	161,818
1840	MERCEDES-BENZ	S500BEL	168,364
1841	MERCEDES-BENZ	S500L	175,818
1842	MERCEDES-BENZ	S500L4Matic	175,818
1843	MERCEDES-BENZ	S500LAMG	161,818
1844	MERCEDES-BENZ	S500LAMGSportsPackage	161,818
1845	MERCEDES-BENZ	S500LDesignoEdition	167,272
1846	MERCEDES-BENZ	S500Long	175,818

연번	제 작 사	기 종 명	기준가격
1847	MERCEDES-BENZ	S500LongEdition1	201,818
1848	MERCEDES-BENZ	S550	175,909
1849	MERCEDES-BENZ	S550L	174,900
1850	MERCEDES-BENZ	S600	242,727
1851	MERCEDES-BENZ	S600Coupe	185,000
1852	MERCEDES-BENZ	S600L	242,727
1853	MERCEDES-BENZ	S600LDesigno	295,455
1854	MERCEDES-BENZ	S63AMG	204,090
1855	MERCEDES-BENZ	S63AMG4MATICCoupe	188,181
1856	MERCEDES-BENZ	S63AMG4MATICL	190,000
1857	MERCEDES-BENZ	S63AMG4MaticLong	190,000
1858	MERCEDES-BENZ	S63AMGL	204,091
1859	MERCEDES-BENZ	SL320	181,000
1860	MERCEDES-BENZ	SL350	145,818
1861	MERCEDES-BENZ	SL350Roadster	145,818
1862	MERCEDES-BENZ	SL400	114,727
1863	MERCEDES-BENZ	SL500	180,272
1864	MERCEDES-BENZ	SL500Roadster	180,272
1865	MERCEDES-BENZ	SL600	237,454
1866	MERCEDES-BENZ	SL600Roadster	237,454
1867	MERCEDES-BENZ	SL63AMG	182,727
1868	MERCEDES-BENZ	SLK200	60,454
1869	MERCEDES-BENZ	SLK200BE	61,364
1870	MERCEDES-BENZ	SLK200KRoadster	64,455
1871	MERCEDES-BENZ	SLK230	64,181
1872	MERCEDES-BENZ	SLK230KRoadster	64,181
1873	MERCEDES-BENZ	SLK320	54,018
1874	MERCEDES-BENZ	SLK350	75,363
1875	MERCEDES-BENZ	SLK350AMG	79,909
1876	MERCEDES-BENZ	SLK350AMGSportsPackage	78,091
1877	MERCEDES-BENZ	SLK350Roadster	74,454
1878	MERCEDES-BENZ	SLK55AMG	92,000
1879	MERCEDES-BENZ	SLSAMG	229,636
1880	MERCEDES-BENZ	SLSAMGCarbonPackage	253,818
1881	MERCEDES-BENZ	SLSAMGRoadster	242,182
1882	MITSUBISHI	Eclipse	36,727
1883	MITSUBISHI	EclipseGSX	36,727
1884	MITSUBISHI	EclipseSpider	38,101
1885	MITSUBISHI	Galant1800	18,027
1886	MITSUBISHI	Galant2000	18,856
1887	MITSUBISHI	Lancer	27,181
1888	MITSUBISHI	Lancer1200	8,658
1889	MITSUBISHI	Lancer1400	12,852
1890	MITSUBISHI	Lancer1600	15,329
1891	MITSUBISHI	Lancer1800	17,591
1892	MITSUBISHI	LancerEvolution	54,090
1893	MITSUBISHI	Outlander	39,000
1894	MITSUBISHI	Outlander2,4	33,000
1895	MITSUBISHI	Outlander3,0	36,636
1896	MITSUBISHI	Pajero	58,181
1897	MITSUBISHI	RVR2WD	29,000
1898	MITSUBISHI	RVR4WD	31,727
1899	NISSAN	370Z	52,363
1900	NISSAN	Altima2,5	30,272
1901	NISSAN	Altima2,5Smart	30,455
1902	NISSAN	Altima3,5	34,545

연번	제 작 사	기 종 명	기준가격
1903	NISSAN	AltimaGXE	24,295
1904	NISSAN	Bluebird1600	12,341
1905	NISSAN	Bluebird1800	17,598
1906	NISSAN	Bluebird1800StationWagon	16,325
1907	NISSAN	Bluebird2000	19,021
1908	NISSAN	Cedri2000	26,115
1909	NISSAN	Cedri2800	37,262
1910	NISSAN	Cedri3000	54,655
1911	NISSAN	CedriStationWagon2000	22,787
1912	NISSAN	Cube	20,545
1913	NISSAN	CubeSL	23,273
1914	NISSAN	Fairlady2000	16,539
1915	NISSAN	Fairlady2800	23,520
1916	NISSAN	G37Convertible	66,181
1917	NISSAN	G37SedanPremium	44,454
1918	NISSAN	G37SedanSport	47,818
1919	NISSAN	Gloria2000	22,067
1920	NISSAN	Gloria2800	27,979
1921	NISSAN	GloriaStationWagon2800	26,520
1922	NISSAN	GT-R	150,272
1923	NISSAN	InfinitiEX35	50,363
1924	NISSAN	InfinitiEX37	50,363
1925	NISSAN	InfinitiFX30d	71,818
1926	NISSAN	InfinitiFX35	68,909
1927	NISSAN	InfinitiFX37	68,909
1928	NISSAN	InfinitiFX45	75,909
1929	NISSAN	InfinitiFX50	81,454
1930	NISSAN	InfinitiG25Sedan	34,272
1931	NISSAN	InfinitiG35Coupe	50,727
1932	NISSAN	InfinitiG35Premium	43,181
1933	NISSAN	InfinitiG35Sedan	43,363
1934	NISSAN	InfinitiG35SedanSports	44,272
1935	NISSAN	InfinitiG37CC	65,000
1936	NISSAN	InfinitiG37Convertible	64,454
1937	NISSAN	InfinitiG37Coupe	56,454
1938	NISSAN	InfinitiG37Sedan	47,272
1939	NISSAN	InfinitiJX35	60,909
1940	NISSAN	InfinitiM30d	57,363
1941	NISSAN	InfinitiM35	56,545
1942	NISSAN	InfinitiM37	52,909
1943	NISSAN	InfinitiM45	73,909
1944	NISSAN	InfinitiM56	75,363
1945	NISSAN	InfinitiQ45	95,909
1946	NISSAN	InfinitiQ502_2d	40,272
1947	NISSAN	InfinitiQ50SHybrid	61,000
1948	NISSAN	InfinitiQ603_7CC	64,090
1949	NISSAN	InfinitiQ703_0d	56,545
1950	NISSAN	InfinitiQ703_7	52,272
1951	NISSAN	InfinitiQX503_7	49,727
1952	NISSAN	InfinitiQX56	111,363
1953	NISSAN	InfinitiQX603_5	57,181
1954	NISSAN	InfinitiQX60Hybrid	64,000
1955	NISSAN	InfinitiQX703_0d	71,000
1956	NISSAN	InfinitiQX703_7	68,227
1957	NISSAN	InfinitiQX80	110,272
1958	NISSAN	Juke	24,454

연번	제 작 사	기 종 명	기준가격
1959	NISSAN	JukeMidnightEdition	27,364
1960	NISSAN	JukeS	24,455
1961	NISSAN	JukeSV	26,273
1962	NISSAN	Laurel1800	14,657
1963	NISSAN	Laurel2000	19,957
1964	NISSAN	Laurel2800	22,628
1965	NISSAN	LEAF	49,818
1966	NISSAN	M35Premium	61,727
1967	NISSAN	Murano	46,000
1968	NISSAN	Pathfinder	48,090
1969	NISSAN	Pathfinder3,5Platinum	48,091
1970	NISSAN	Qashqai	27,727
1971	NISSAN	Rogue	28,181
1972	NISSAN	Rogue2WD	28,181
1973	NISSAN	Rogue4WD-Deluxe	31,455
1974	NISSAN	Rogue4WD-Premium	32,727
1975	NISSAN	Saloon306	28,938
1976	NISSAN	Saloon605SRI	34,725
1977	NISSAN	Skyline1800	14,925
1978	NISSAN	Skyline2000	21,912
1979	NISSAN	Skyline2800	22,457
1980	NISSAN	Sunny1300	9,665
1981	NISSAN	Sunny1500	11,889
1982	NISSAN	Sunny1700	12,548
1983	PEUGEOT	405	28,636
1984	PEUGEOT	504	19,118
1985	PEUGEOT	604	20,045
1986	PEUGEOT	3072	33,181
1987	PEUGEOT	4072	35,454
1988	PEUGEOT	4072_2	37,000
1989	PEUGEOT	4073	50,000
1990	PEUGEOT	6072_2	54,000
1991	PEUGEOT	6073	55,454
1992	PEUGEOT	20081_6e-HDi	24,090
1993	PEUGEOT	205CTI	21,922
1994	PEUGEOT	205SI	16,661
1995	PEUGEOT	206CC	30,000
1996	PEUGEOT	206CCClassic	32,000
1997	PEUGEOT	206CCDLX	30,720
1998	PEUGEOT	206CCQuikLiver	27,090
1999	PEUGEOT	206CCRolandGarros	31,000
2000	PEUGEOT	206CCRoxy	26,818
2001	PEUGEOT	206CCSports	29,090
2002	PEUGEOT	206CCSTD	30,000
2003	PEUGEOT	206RC	30,909
2004	PEUGEOT	206SW	26,818
2005	PEUGEOT	207BC	28,636
2006	PEUGEOT	207CC	31,000
2007	PEUGEOT	207CCClassic	33,182
2008	PEUGEOT	207CCDynamic	32,272
2009	PEUGEOT	207CCN/Vclassic	34,081
2010	PEUGEOT	207GT	23,227
2011	PEUGEOT	207GT16"RIMS	27,727
2012	PEUGEOT	207GT17"RIMS	28,181
2013	PEUGEOT	207GTSportS	25,363
2014	PEUGEOT	207GTSportSLQ	26,181



연번	제 작 사	기 종 명	기준가격
2015	PEUGEOT	207RC	31,318
2016	PEUGEOT	207SW	30,000
2017	PEUGEOT	2081_4e-HDi5D	23,909
2018	PEUGEOT	2081_4e-HDi5D(Allure)	21,727
2019	PEUGEOT	2081_6e-HDi3D	26,272
2020	PEUGEOT	2081_6e-HDi5D	27,181
2021	PEUGEOT	30081_6e-HDi	36,272
2022	PEUGEOT	30082_0HDi	39,000
2023	PEUGEOT	3008HDiMCP	35,000
2024	PEUGEOT	3008HDiMCPe5	35,363
2025	PEUGEOT	306CAB	32,272
2026	PEUGEOT	306Cabriolet	31,363
2027	PEUGEOT	306CBT	31,363
2028	PEUGEOT	306ST	23,636
2029	PEUGEOT	306ST1.8	23,636
2030	PEUGEOT	306XT	21,363
2031	PEUGEOT	307CC2.0	46,363
2032	PEUGEOT	307CCC	46,363
2033	PEUGEOT	307CCD	46,181
2034	PEUGEOT	307CCS	42,150
2035	PEUGEOT	307HDI	30,454
2036	PEUGEOT	307HDIP	32,718
2037	PEUGEOT	307SW2.0	29,954
2038	PEUGEOT	307SW2.0Gas	29,955
2039	PEUGEOT	307SWHDI	35,909
2040	PEUGEOT	307SWHDIDiamond	35,000
2041	PEUGEOT	307SWHDIPremium	34,090
2042	PEUGEOT	3081_6BLUe-HDi	29,000
2043	PEUGEOT	3081_6e-HDi	29,000
2044	PEUGEOT	3082_0BLUe-HDi	30,818
2045	PEUGEOT	3082_0HDi	35,000
2046	PEUGEOT	308CCHDi	50,818
2047	PEUGEOT	308CCHDiE5	45,909
2048	PEUGEOT	308HDI	35,000
2049	PEUGEOT	308HDiMCP	29,000
2050	PEUGEOT	308MCP	29,000
2051	PEUGEOT	308SW1_6BLUe-HDi	30,818
2052	PEUGEOT	308SW1_6e-HDi	30,818
2053	PEUGEOT	308SW1_6HDiMCP	30,818
2054	PEUGEOT	308SW2_0BLUe-HDi	31,727
2055	PEUGEOT	308SW2_0HDi	33,181
2056	PEUGEOT	308SW2_0HDiE5	33,545
2057	PEUGEOT	405MI-16	31,831
2058	PEUGEOT	405S(Deluxe)	25,658
2059	PEUGEOT	405S(Luxury)	23,536
2060	PEUGEOT	405S(Prestage)	24,404
2061	PEUGEOT	405S(Standard)	19,286
2062	PEUGEOT	405SRI	24,115
2063	PEUGEOT	405STI	28,637
2064	PEUGEOT	405SW2.0	27,332
2065	PEUGEOT	405VG	27,360
2066	PEUGEOT	405Wagon	28,636
2067	PEUGEOT	406Coupe	43,636
2068	PEUGEOT	406Coupe3.0	53,181
2069	PEUGEOT	406ST	26,818
2070	PEUGEOT	406SV	31,363

연번	제 작 사	기 종 명	기준가격
2071	PEUGEOT	406Wagon	29,090
2072	PEUGEOT	4072_0Classic	38,545
2073	PEUGEOT	4072_0HDI	39,909
2074	PEUGEOT	4072_0HDIe5	40,545
2075	PEUGEOT	4072_0HDI-P	41,818
2076	PEUGEOT	4072_0HDI-S	39,090
2077	PEUGEOT	4072_0HDI-Spoeln/V	40,090
2078	PEUGEOT	4072_0HDI-SportSEL	39,090
2079	PEUGEOT	4072_2N/VSportS	38,627
2080	PEUGEOT	4072_2N/VSportSEL	39,081
2081	PEUGEOT	4072_2SportS	37,272
2082	PEUGEOT	4072_2SportSEL	38,181
2083	PEUGEOT	4072_7V6HDI	50,545
2084	PEUGEOT	407GS	37,272
2085	PEUGEOT	407HDI2_7V6Coupe	60,000
2086	PEUGEOT	407HDI/VPremium	42,818
2087	PEUGEOT	407HDI/V-P	42,090
2088	PEUGEOT	407HDI/V-S	41,363
2089	PEUGEOT	407SW2_0	36,363
2090	PEUGEOT	407SW2_0HDI	42,818
2091	PEUGEOT	407SWHDI/SportSEL	40,454
2092	PEUGEOT	407SWHDI/SportSN/V	41,454
2093	PEUGEOT	450VG	38,969
2094	PEUGEOT	505V6	38,969
2095	PEUGEOT	5081_6e-HDI	38,090
2096	PEUGEOT	5082_0HDI	40,818
2097	PEUGEOT	5082_2HDI	52,636
2098	PEUGEOT	508SW	39,000
2099	PEUGEOT	508SW1_6e-HDI	39,000
2100	PEUGEOT	508SW2_0HDI	42,636
2101	PEUGEOT	605SRI	36,000
2102	PEUGEOT	605STti	38,000
2103	PEUGEOT	605SV3_0	53,636
2104	PEUGEOT	6072_7HDI	63,090
2105	PEUGEOT	6073_0P	57,727
2106	PEUGEOT	6073_0S	54,363
2107	PEUGEOT	6073_0V6President	57,727
2108	PEUGEOT	6073_0V6Supreme	54,363
2109	PEUGEOT	607HDI-P	63,000
2110	PEUGEOT	607HDI-S	58,181
2111	PEUGEOT	607V6HDI/President	63,000
2112	PEUGEOT	607V6HDI/Supreme	58,181
2113	PEUGEOT	806ST	40,000
2114	PEUGEOT	806SV	36,000
2115	PEUGEOT	807HDI	50,000
2116	PEUGEOT	Coupe407HDI	64,000
2117	PEUGEOT	ExpertTepee2_0HDI	45,000
2118	PEUGEOT	New3008CrossoverActive	36,273
2119	PEUGEOT	NEW307CCDiamond	46,181
2120	PEUGEOT	New307CCSportS	42,272
2121	PEUGEOT	New307CCSportSN/V	43,272
2122	PEUGEOT	NEW307SW	30,000
2123	PEUGEOT	NEW307SWHDI	35,909
2124	PEUGEOT	New307SWHDI/Diamond	35,000
2125	PEUGEOT	NEW307SWHDI/V+DMB	34,000
2126	PEUGEOT	NEW307SWN/V+DMB	31,454

연번	제 작 사	기 종 명	기준가격
2127	PEUGEOT	New3085DoorSactive	30,818
2128	PEUGEOT	New3085DoorSfeline	34,000
2129	PEUGEOT	RCZ	49,000
2130	PEUGEOT	RCZM6	54,090
2131	PONTIAC	TranceSport3.8LSE	33,322
2132	PORSCHE	911	110,000
2133	PORSCHE	928	150,000
2134	PORSCHE	968	85,090
2135	PORSCHE	91150thAnniversaryEdition	139,455
2136	PORSCHE	911C	132,000
2137	PORSCHE	911Cabriolet	132,637
2138	PORSCHE	911Carrera	110,000
2139	PORSCHE	911Carrera4	123,909
2140	PORSCHE	911Carrera4Cabriolet	137,363
2141	PORSCHE	911Carrera4GTS	146,909
2142	PORSCHE	911Carrera4GTSCabriolet	168,818
2143	PORSCHE	911Carrera4GTSCoupe	155,727
2144	PORSCHE	911Carrera4S	140,000
2145	PORSCHE	911Carrera4SCabriolet	153,363
2146	PORSCHE	911CarreraCabriolet	129,636
2147	PORSCHE	911CarreraCoupe	116,181
2148	PORSCHE	911CarreraCoupe(M/T)	116,181
2149	PORSCHE	911CarreraCoupe(TiptronicS)	114,545
2150	PORSCHE	911CarreraEvolution	178,256
2151	PORSCHE	911CarreraGTS	138,272
2152	PORSCHE	911CarreraGTSCabriolet	161,818
2153	PORSCHE	911CarreraGTSCoupe	148,454
2154	PORSCHE	911CarreraSCabriolet	146,181
2155	PORSCHE	911CarreraSCoupe	132,545
2156	PORSCHE	911CarreraSpecial	152,000
2157	PORSCHE	911Coupe	132,000
2158	PORSCHE	911GT2	227,272
2159	PORSCHE	911GT3	186,363
2160	PORSCHE	911GT3RS	177,272
2161	PORSCHE	911GT3RS4.0	244,000
2162	PORSCHE	911Targa	113,000
2163	PORSCHE	911Targa4	134,636
2164	PORSCHE	911Targa4GTS	168,818
2165	PORSCHE	911Targa4S	150,818
2166	PORSCHE	911Turbo	198,909
2167	PORSCHE	911TurboCabriolet	209,363
2168	PORSCHE	911TurboS	233,636
2169	PORSCHE	911TurboSCabriolet	246,545
2170	PORSCHE	912E	23,950
2171	PORSCHE	986Boxster	75,000
2172	PORSCHE	Boxster	70,000
2173	PORSCHE	Boxster(M/T)	68,727
2174	PORSCHE	Boxster(TiptronicS)	88,582
2175	PORSCHE	Boxster2.7	58,354
2176	PORSCHE	Boxster2.9	70,827
2177	PORSCHE	BoxsterGTS	95,909
2178	PORSCHE	BoxsterS	84,090
2179	PORSCHE	BoxsterS(TiptronicS)	93,000
2180	PORSCHE	BoxsterS3.4	83,690
2181	PORSCHE	BoxsterSBlack-Editon	97,181
2182	PORSCHE	BoxsterSpyder	99,636

연번	제 작 사	기 종 명	기준가격
2183	PORSCHE	Carrera(TiptronicS)	101,818
2184	PORSCHE	CarreraGT(M/T)	800,000
2185	PORSCHE	CarreraS(TiptronicS)	133,382
2186	PORSCHE	CarreraTurbo(TiptronicS)	172,073
2187	PORSCHE	Cayenne	80,000
2188	PORSCHE	Cayenne3,0SHybrid	109,545
2189	PORSCHE	Cayenne3,6V6	80,454
2190	PORSCHE	Cayenne4,8S	97,818
2191	PORSCHE	Cayenne4,8Turbo	143,636
2192	PORSCHE	CayenneDiesel	79,090
2193	PORSCHE	CayenneDieselPlatinumEditon	83,727
2194	PORSCHE	CayenneGTS	111,545
2195	PORSCHE	CayenneGTSV63,6TweenTurbo	122,363
2196	PORSCHE	CayennePlatinumEditon	85,545
2197	PORSCHE	CayenneS	106,000
2198	PORSCHE	CayenneSDiesel	104,454
2199	PORSCHE	CayenneSE3,0Plug-inHybrid	104,454
2200	PORSCHE	CayenneSE-Hybrid	105,545
2201	PORSCHE	CayenneSHybrid	102,818
2202	PORSCHE	CayenneTurbo	140,272
2203	PORSCHE	CayenneTurboS	163,272
2204	PORSCHE	Cayman	70,545
2205	PORSCHE	CaymanGTS	97,545
2206	PORSCHE	CaymanR	91,909
2207	PORSCHE	CaymanS	84,727
2208	PORSCHE	CaymanS3,4	89,645
2209	PORSCHE	Macan	68,727
2210	PORSCHE	MacanS	77,090
2211	PORSCHE	MacanSDiesel	74,909
2212	PORSCHE	MacanTurbo	97,636
2213	PORSCHE	Panamera	114,090
2214	PORSCHE	Panamera3,0Diesel	116,909
2215	PORSCHE	Panamera3,0Gasoiine	144,545
2216	PORSCHE	Panamera3,6Gasoiine	114,090
2217	PORSCHE	Panamera4	119,000
2218	PORSCHE	Panamera4,8Gasoiine	167,090
2219	PORSCHE	Panamera4Platinum	118,090
2220	PORSCHE	Panamera4S	152,090
2221	PORSCHE	Panamera4SExecutive	173,636
2222	PORSCHE	PanameraDiesel	112,000
2223	PORSCHE	PanameraDieselPlatinum	111,090
2224	PORSCHE	PanameraGTS	159,000
2225	PORSCHE	PanameraS	135,545
2226	PORSCHE	PanameraSE-Hybrid	148,181
2227	PORSCHE	PanameraSHybrid	148,181
2228	PORSCHE	PanameraTurbo	203,272
2229	PORSCHE	PanameraTurboExecutive	228,182
2230	PORSCHE	PanameraTurboS	250,545
2231	PORSCHE	PanameraTurboSExecutive	275,272
2232	RENAULT	Renault21	24,842
2233	RENAULT	Renault25GTXA/T	32,052
2234	RENAULT	Renault25GTXM/T	30,688
2235	RENAULT	Renault25V6	34,974
2236	RENAULT	Renault25V6A/T	34,974
2237	ROLLS-ROYCE	Corniche	309,090
2238	ROLLS-ROYCE	Ghost	372,727

연번	제 작 사	기 종 명	기준가격
2239	ROLLS-ROYCE	GhostEWB	436,363
2240	ROLLS-ROYCE	Phantom	536,363
2241	ROLLS-ROYCE	PhantomCoupe	581,818
2242	ROLLS-ROYCE	PhantomDropheadCoupe	627,272
2243	ROLLS-ROYCE	PhantomEWB	627,272
2244	ROLLS-ROYCE	PhantomStandard	581,818
2245	ROLLS-ROYCE	SilverSpur	270,909
2246	ROLLS-ROYCE	SilverSpurII	252,727
2247	ROLLS-ROYCE	SilverSpurIII	268,158
2248	ROLLS-ROYCE	SilverSpurV86,8	261,317
2249	ROLLS-ROYCE	Wraith	363,636
2250	SAAB	9-3	39,000
2251	SAAB	90002_0T	41,500
2252	SAAB	90002_3T	51,700
2253	SAAB	9000Aero	59,850
2254	SAAB	9000CD2_0NewTurbo	34,360
2255	SAAB	9000CD2_0Prestige	37,224
2256	SAAB	9000CD2_0Turbo	48,678
2257	SAAB	9000CD2_3	43,407
2258	SAAB	9000CD2_3Prestige	44,372
2259	SAAB	9000CD2_3Turbo	55,946
2260	SAAB	9000CDT16	48,666
2261	SAAB	9000CS2_0NewTurbo	35,314
2262	SAAB	9000CS2_0T	35,314
2263	SAAB	9000CS2_3	44,372
2264	SAAB	9000CS2_3Aero	60,769
2265	SAAB	9000CS2_3Turbo	56,910
2266	SAAB	9000Griffin	65,835
2267	SAAB	9000I16	34,974
2268	SAAB	9002_0coupe	32,000
2269	SAAB	9002_0i	30,800
2270	SAAB	9002_0Turbo	41,800
2271	SAAB	9002_3i	33,761
2272	SAAB	9002_3iDeluxe	31,831
2273	SAAB	9002_5V6	37,000
2274	SAAB	900Classic	30,867
2275	SAAB	900Convertible	44,000
2276	SAAB	900Convertible2_0i	38,179
2277	SAAB	900Convertible2_0T	41,996
2278	SAAB	900Coupe3DR	32,000
2279	SAAB	900S2_0	27,000
2280	SAAB	900S2_0Classic	29,258
2281	SAAB	900SEsonic	37,000
2282	SAAB	900Standard	27,000
2283	SAAB	900T16	40,077
2284	SAAB	900T16Convertible	51,529
2285	SAAB	9-32_0lpt	39,000
2286	SAAB	9-32_0lptConvertible	49,000
2287	SAAB	9-32_0TSAnniversary	44,454
2288	SAAB	9-32_0TSCConvertibleAnniversary	56,272
2289	SAAB	9-3Aero	49,545
2290	SAAB	9-3AeroConvertible	66,018
2291	SAAB	9-3Arc	41,772
2292	SAAB	9-3Arc5D	48,636
2293	SAAB	9-3Arc5DTiD	48,636
2294	SAAB	9-3ArcTiD	41,772

연번	제 작 사	기 종 명	기준가격
2295	SAAB	9-3Convertible	49,000
2296	SAAB	9-3Convertible2_0Aero	66,018
2297	SAAB	9-3Convertible2_0Linear	51,227
2298	SAAB	9-3Linear	36,272
2299	SAAB	9-3LinearConvertible	51,227
2300	SAAB	9-3S2_0LPT	35,000
2301	SAAB	9-3S2_0LPT5DR	35,000
2302	SAAB	9-3S2_0LPTConvertible	45,454
2303	SAAB	9-3SE	44,454
2304	SAAB	9-3SEConvertible	50,209
2305	SAAB	9-3TurboX	61,363
2306	SAAB	9-3Vector	35,363
2307	SAAB	9-3VectorConvertible	50,454
2308	SAAB	9-3VectorTiD	38,090
2309	SAAB	9-52_0Linear	42,727
2310	SAAB	9-52_0LPT	49,000
2311	SAAB	9-52_0LPT4DR	49,000
2312	SAAB	9-52_0LPTLinear	49,909
2313	SAAB	9-52_0LPTLinearWagon	50,909
2314	SAAB	9-52_0LPTWagon	50,000
2315	SAAB	9-52_3Aero	52,272
2316	SAAB	9-52_3Arc	60,545
2317	SAAB	9-52_3LPT	58,090
2318	SAAB	9-52_3LPTArc	59,909
2319	SAAB	9-52_3TSAero	67,181
2320	SAAB	9-53_0Arc	70,000
2321	SAAB	9-53_0Griffin	67,181
2322	SAAB	9-53_0V6TGriffin	67,181
2323	SAAB	9-5Aero	52,272
2324	SAAB	9-5Arc	60,545
2325	SAAB	9-5Linear	42,727
2326	SAAB	9-5LinearAERO	53,960
2327	SAAB	9-5LinearTid	46,319
2328	SAAB	9-5S2_0LPT	45,000
2329	SAAB	9-5SE2_3LPT	54,000
2330	SAAB	9-5VectorTid	45,000
2331	SAAB	ExpressVan	70,369
2332	SAAB	Vector	34,978
2333	SUBARU	Forester2,5	34,090
2334	SUBARU	Legacy2,5	33,181
2335	SUBARU	Legacy3,6	37,636
2336	SUBARU	Leone1800	14,878
2337	SUBARU	Outback2,5	38,545
2338	SUBARU	Outback3,6	43,090
2339	SUBARU	Wagon	15,176
2340	SUZUKI	Sidekick	20,818
2341	TOYOTA	86	38,000
2342	TOYOTA	86AT	42,909
2343	TOYOTA	86MT	38,000
2344	TOYOTA	Avalon	43,091
2345	TOYOTA	AvalonLimited,3500	54,454
2346	TOYOTA	AvalonTouring,3500	47,273
2347	TOYOTA	AvalonV63,0	34,725
2348	TOYOTA	AvalonXLS	34,725
2349	TOYOTA	Camry	30,636
2350	TOYOTA	Camry3_0LV-6XLE	30,386

연번	제 작 사	기 종 명	기준가격
2351	TOYOTA	Camry3.5	39,363
2352	TOYOTA	Camry3.5SE	33,455
2353	TOYOTA	Camry3.5XLE	37,455
2354	TOYOTA	CamryHybrid	36,727
2355	TOYOTA	CamryLEW	21,731
2356	TOYOTA	CamrySedan	30,818
2357	TOYOTA	CamryV6	39,091
2358	TOYOTA	CamryXLE2.2	30,516
2359	TOYOTA	Carina1500	13,117
2360	TOYOTA	Carina1600	16,583
2361	TOYOTA	Carina1800	16,485
2362	TOYOTA	CarinaStationWagon1800	14,669
2363	TOYOTA	Celica1600	18,086
2364	TOYOTA	Celica1800	16,817
2365	TOYOTA	Celica2000	18,905
2366	TOYOTA	Corolla	23,545
2367	TOYOTA	CorollaLuxury	27,181
2368	TOYOTA	CorollaStandard	23,545
2369	TOYOTA	Corona1300	9,225
2370	TOYOTA	Corona1500	12,508
2371	TOYOTA	Corona1600	13,525
2372	TOYOTA	Corona1800	13,591
2373	TOYOTA	Corona2000	16,378
2374	TOYOTA	CoronaMarkII1800	11,139
2375	TOYOTA	CoronaMarkII2000	11,517
2376	TOYOTA	CoronaMarkIIWagon1800	10,532
2377	TOYOTA	CoronaMarkIIWagon2000	11,265
2378	TOYOTA	CoronaWagon	10,086
2379	TOYOTA	Cresta1800	16,351
2380	TOYOTA	Cresta2000	24,466
2381	TOYOTA	Cresta2200	24,794
2382	TOYOTA	Crown	34,851
2383	TOYOTA	Crown1800	43,192
2384	TOYOTA	Crown2000	25,188
2385	TOYOTA	Crown2200	24,787
2386	TOYOTA	Crown2400	28,141
2387	TOYOTA	Crown2600	35,771
2388	TOYOTA	CrownStationWagon2000	24,059
2389	TOYOTA	CrownWagon2400	31,876
2390	TOYOTA	CrownWagon2600	24,156
2391	TOYOTA	FJCruiser	49,909
2392	TOYOTA	LandCruiser	17,376
2393	TOYOTA	Lexus400	46,300
2394	TOYOTA	LexusCT200h	36,181
2395	TOYOTA	LexusCT200h(FSport)	40,818
2396	TOYOTA	LexusCT200h(Supreme)	36,182
2397	TOYOTA	LexusES300	51,636
2398	TOYOTA	LexusES300h	47,636
2399	TOYOTA	LexusES300h(Executive)	58,545
2400	TOYOTA	LexusES300h(Premium)	47,636
2401	TOYOTA	LexusES300h(Supreme)	51,363
2402	TOYOTA	LexusES330	53,454
2403	TOYOTA	LexusES330(EW)	53,455
2404	TOYOTA	LexusES330(MCV31L)	53,455
2405	TOYOTA	LexusES330L	51,182
2406	TOYOTA	LexusES330P	53,455

연번	제 작 사	기 종 명	기준가격
2407	TOYOTA	LexusES350	48,454
2408	TOYOTA	LexusES350(Executive)	60,090
2409	TOYOTA	LexusES350(Premium)	48,454
2410	TOYOTA	LexusES350(Premium-NaviPackage)	55,636
2411	TOYOTA	LexusES350(Superior-NaviPackage)	59,272
2412	TOYOTA	LexusES350(Supreme)	52,181
2413	TOYOTA	LexusES350L	50,273
2414	TOYOTA	LexusES350P	54,273
2415	TOYOTA	LexusGS250	54,272
2416	TOYOTA	LexusGS300	62,364
2417	TOYOTA	LexusGS300GO	60,182
2418	TOYOTA	LexusGS300GW	62,364
2419	TOYOTA	LexusGS300L	60,182
2420	TOYOTA	LexusGS300P	62,364
2421	TOYOTA	LexusGS330EO	44,530
2422	TOYOTA	LexusGS330EW	50,710
2423	TOYOTA	LexusGS350(Executive)	71,727
2424	TOYOTA	LexusGS350(Supreme)	60,000
2425	TOYOTA	LexusGS350FSport(Extreme)	70,818
2426	TOYOTA	LexusGS430	73,909
2427	TOYOTA	LexusGS450h	73,727
2428	TOYOTA	LexusGS460	79,090
2429	TOYOTA	LexusLS200	38,272
2430	TOYOTA	LexusLS200II	35,818
2431	TOYOTA	LexusLS200L	35,818
2432	TOYOTA	LexusLS200S	38,273
2433	TOYOTA	LexusLS250	39,000
2434	TOYOTA	LexusLS250(Executive)	49,727
2435	TOYOTA	LexusLS250(StyleEditionPackage)	44,090
2436	TOYOTA	LexusLS250C	58,182
2437	TOYOTA	LexusLS250F-Sport	47,909
2438	TOYOTA	LexusLS250Normal	43,182
2439	TOYOTA	LexusLS-F	79,090
2440	TOYOTA	LexusLS430	104,272
2441	TOYOTA	LexusLS430L	104,273
2442	TOYOTA	LexusLS430LN	104,273
2443	TOYOTA	LexusLS430LW	100,818
2444	TOYOTA	LexusLS430P	104,273
2445	TOYOTA	LexusLS460	100,636
2446	TOYOTA	LexusLS460(Supreme)	100,636
2447	TOYOTA	LexusLS460AWD	111,727
2448	TOYOTA	LexusLS460L	138,000
2449	TOYOTA	LexusLS460L(Executive5Seater)	125,000
2450	TOYOTA	LexusLS460S	118,000
2451	TOYOTA	LexusLS600hL	154,363
2452	TOYOTA	LexusLS600hL(4seater)	163,727
2453	TOYOTA	LexusLS600hL(5seater)	154,364
2454	TOYOTA	LexusNX200t	49,818
2455	TOYOTA	LexusNX300h	50,454
2456	TOYOTA	LexusRC350	73,636
2457	TOYOTA	LexusRC-F	109,090
2458	TOYOTA	LexusRS330	61,818
2459	TOYOTA	LexusRX300	59,818
2460	TOYOTA	LexusRX300RO	56,182
2461	TOYOTA	LexusRX300RW	59,818
2462	TOYOTA	LexusRX330	61,818



연번	제 작 사	기 종 명	기준가격
2463	TOYOTA	LexusRX330L	61,818
2464	TOYOTA	LexusRX330P	61,818
2465	TOYOTA	LexusRX350	58,727
2466	TOYOTA	LexusRX350(Executive)	65,454
2467	TOYOTA	LexusRX350(FULL)	72,636
2468	TOYOTA	LexusRX350(Mobility)	64,909
2469	TOYOTA	LexusRX350(Normal)	69,000
2470	TOYOTA	LexusRX350(Premium)	69,000
2471	TOYOTA	LexusRX350(Premium-Navi-Package)	72,636
2472	TOYOTA	LexusRX350F(Sport)	67,090
2473	TOYOTA	LexusRX400h	72,727
2474	TOYOTA	LexusRX450h	71,909
2475	TOYOTA	LexusRX450h(Executive)	77,364
2476	TOYOTA	LexusRX450h(FSport)	80,364
2477	TOYOTA	LexusR XMobLitty	64,909
2478	TOYOTA	LexusSC430	101,000
2479	TOYOTA	MR-S	36,655
2480	TOYOTA	President	66,900
2481	TOYOTA	Prius	28,545
2482	TOYOTA	PriusM	34,364
2483	TOYOTA	PriusS	37,545
2484	TOYOTA	PriusV	35,272
2485	TOYOTA	Pubricar	6,335
2486	TOYOTA	RAV4	29,181
2487	TOYOTA	RAV4-2WD	31,818
2488	TOYOTA	RAV4-4WD	36,364
2489	TOYOTA	RAV4-4WDLuxury	34,090
2490	TOYOTA	Sienna3,7LE	39,000
2491	TOYOTA	Sienna3,5AWD	49,818
2492	TOYOTA	Sienna3,5Limited	46,818
2493	TOYOTA	Soara	60,832
2494	TOYOTA	VenzaLimited	47,181
2495	TOYOTA	VenzaXLE	43,000
2496	TOYOTA	Xtracab2,4L	23,825
2497	TOYOTA	Xtracab3,0L	27,008
2498	VOLKSWAGEN	Bora2,0	30,364
2499	VOLKSWAGEN	BoraA42,0	30,652
2500	VOLKSWAGEN	BoraDLX	30,653
2501	VOLKSWAGEN	BoraGL2,0	31,363
2502	VOLKSWAGEN	Casht	80,000
2503	VOLKSWAGEN	CC2,0TDI	47,181
2504	VOLKSWAGEN	CC2,0TDI4Motion	47,090
2505	VOLKSWAGEN	CC2,0TDIBlueMotion	45,181
2506	VOLKSWAGEN	CC2,0TSI	41,727
2507	VOLKSWAGEN	CC3,64Motion	60,000
2508	VOLKSWAGEN	Cordoba	24,184
2509	VOLKSWAGEN	Corradog60	42,866
2510	VOLKSWAGEN	DasherWagon	11,508
2511	VOLKSWAGEN	EOS2,0TFSI	49,545
2512	VOLKSWAGEN	EOS2,0TSI	50,545
2513	VOLKSWAGEN	Golf1,4TSI	26,091
2514	VOLKSWAGEN	Golf1,4TSIPremium	28,455
2515	VOLKSWAGEN	Golf1,6TDI	27,727
2516	VOLKSWAGEN	Golf1,6TDIBlueMotion	28,272
2517	VOLKSWAGEN	Golf1,8Cabriolet	35,909
2518	VOLKSWAGEN	Golf1,8M/T5DR	31,671

연번	제 작 사	기 종 명	기준가격
2519	VOLKSWAGEN	Golf1.8GTI	33,363
2520	VOLKSWAGEN	Golf1.8Variant	24,454
2521	VOLKSWAGEN	Golf2.0	33,090
2522	VOLKSWAGEN	Golf2.0Deluxe	34,232
2523	VOLKSWAGEN	Golf2.0GTI	38,363
2524	VOLKSWAGEN	Golf2.0I	27,000
2525	VOLKSWAGEN	Golf2.0Standard	33,090
2526	VOLKSWAGEN	Golf2.0TDI	29,727
2527	VOLKSWAGEN	Golf2.0TDIPremium	32,364
2528	VOLKSWAGEN	GolfCabriolet	35,909
2529	VOLKSWAGEN	GolfCabriolet2.0TDIBlueMotion	40,454
2530	VOLKSWAGEN	GolfFSID	27,181
2531	VOLKSWAGEN	GolfFSIP	32,454
2532	VOLKSWAGEN	GolfFTI	30,000
2533	VOLKSWAGEN	GolfGL	22,545
2534	VOLKSWAGEN	GolfGL1.8	22,545
2535	VOLKSWAGEN	GolfGL2.0	27,727
2536	VOLKSWAGEN	GolfGL2.0IA/T	27,727
2537	VOLKSWAGEN	GolfGLi16V	23,135
2538	VOLKSWAGEN	GolfGTD	40,727
2539	VOLKSWAGEN	GolfGTI	40,727
2540	VOLKSWAGEN	GolfGTI1.8M/T2DoorSunroof	30,803
2541	VOLKSWAGEN	GolfGTI1.8M/T5DoorLeatherSunroof	31,671
2542	VOLKSWAGEN	GolfGTI1.8T	33,000
2543	VOLKSWAGEN	GolfGTI16V	28,634
2544	VOLKSWAGEN	GolfGTISportTDI	36,545
2545	VOLKSWAGEN	GolfR32	45,363
2546	VOLKSWAGEN	GolfVariant	24,454
2547	VOLKSWAGEN	Jetta1.6TDIBlueMotion	27,181
2548	VOLKSWAGEN	Jetta2.0TDI	32,181
2549	VOLKSWAGEN	Jetta2.0TDIBMT	28,727
2550	VOLKSWAGEN	Jetta2.0TFSI	40,090
2551	VOLKSWAGEN	Jetta2.5	28,636
2552	VOLKSWAGEN	Jetta2.5comfo	28,090
2553	VOLKSWAGEN	Jetta2.5Premium	33,818
2554	VOLKSWAGEN	JettaGLA/T	20,998
2555	VOLKSWAGEN	JettaGLM/T	20,244
2556	VOLKSWAGEN	JettaGV16V	25,064
2557	VOLKSWAGEN	Newbeetle2.0	31,000
2558	VOLKSWAGEN	Newbeetle2.0A/TStandard	30,368
2559	VOLKSWAGEN	Newbeetle2.0A/TSunRoof	29,066
2560	VOLKSWAGEN	Newbeetle2.0A/TSunRoofLeathertrim	30,368
2561	VOLKSWAGEN	Newbeetle2.0Cabriolet	36,272
2562	VOLKSWAGEN	Newbeetle2.0CType	30,652
2563	VOLKSWAGEN	Newbeetle2.0DLX	30,368
2564	VOLKSWAGEN	Newbeetle2.0Miami	27,440
2565	VOLKSWAGEN	NewbeetleDLX	30,653
2566	VOLKSWAGEN	Passat1.8	35,090
2567	VOLKSWAGEN	Passat1.8T	36,272
2568	VOLKSWAGEN	Passat1.8TA/T	36,272
2569	VOLKSWAGEN	Passat1.8TDLX	36,009
2570	VOLKSWAGEN	Passat1.8TSI	32,090
2571	VOLKSWAGEN	Passat2.0FSI	36,727
2572	VOLKSWAGEN	Passat2.0GTISportTDI	36,545
2573	VOLKSWAGEN	Passat2.0TDI	36,090
2574	VOLKSWAGEN	Passat2.0TDIPremium	40,454

연번	제 작 사	기 종 명	기준가격
2575	VOLKSWAGEN	Passat2_0TDISport	43,818
2576	VOLKSWAGEN	Passat2_0TFSI	41,000
2577	VOLKSWAGEN	Passat2_0TFSIPremium	40,454
2578	VOLKSWAGEN	Passat2_0TFSISport	43,090
2579	VOLKSWAGEN	Passat2_0TSI	41,181
2580	VOLKSWAGEN	Passat2_0TSISport	43,818
2581	VOLKSWAGEN	Passat2_5	34,818
2582	VOLKSWAGEN	Passat2_8V6	48,181
2583	VOLKSWAGEN	Passat2_8V64Motion	48,181
2584	VOLKSWAGEN	Passat2_8V6A/T	48,181
2585	VOLKSWAGEN	PassatDLX	28,181
2586	VOLKSWAGEN	PassatFSIComfort	34,782
2587	VOLKSWAGEN	PassatFSIPremium	36,727
2588	VOLKSWAGEN	PassatGL	22,559
2589	VOLKSWAGEN	PassatGL16V	30,543
2590	VOLKSWAGEN	PassatGLDeluxe	26,898
2591	VOLKSWAGEN	PassatGLStandard	23,428
2592	VOLKSWAGEN	PassatGT16V	28,634
2593	VOLKSWAGEN	PassatSTD	24,545
2594	VOLKSWAGEN	PassatTDIC	36,727
2595	VOLKSWAGEN	PassatTDIP	38,636
2596	VOLKSWAGEN	PassatV	41,000
2597	VOLKSWAGEN	PassatV62_84Motion	48,181
2598	VOLKSWAGEN	PassatV63_0TDI4MotionNWB	54,454
2599	VOLKSWAGEN	PassatV63_64Motion	54,454
2600	VOLKSWAGEN	PassatV84_24MotionLWB	115,454
2601	VOLKSWAGEN	PassatVariant2_0FSI	38,272
2602	VOLKSWAGEN	PassatVariant2_0TDI	42,000
2603	VOLKSWAGEN	PassatVariant2_0TDISport	47,636
2604	VOLKSWAGEN	PassatVariant2_0TFSI	42,545
2605	VOLKSWAGEN	Phaeton3_0TDI	79,454
2606	VOLKSWAGEN	Phaeton3_2	78,727
2607	VOLKSWAGEN	Phaeton4_2	116,818
2608	VOLKSWAGEN	Phaeton6_0	161,727
2609	VOLKSWAGEN	Phaeton6_0W124MotionLWB	160,727
2610	VOLKSWAGEN	PhaetonV63_2LW	95,090
2611	VOLKSWAGEN	PhaetonV63_2NW	78,727
2612	VOLKSWAGEN	PhaetonV84_2	117,454
2613	VOLKSWAGEN	PhaetonV84_2LWB	115,727
2614	VOLKSWAGEN	PhaetonW126_0LWB	139,398
2615	VOLKSWAGEN	PhaetonW126_0LWBExecutive	157,909
2616	VOLKSWAGEN	Polo1_4TDIBMT	23,818
2617	VOLKSWAGEN	Polo1_6TDI	23,000
2618	VOLKSWAGEN	SciroccoR	44,454
2619	VOLKSWAGEN	SciroccoR-Line	38,182
2620	VOLKSWAGEN	TheBettle2_0TDI	30,909
2621	VOLKSWAGEN	TheBettle2_0TDIExclusive	36,455
2622	VOLKSWAGEN	Tiguan2_0TDI	34,727
2623	VOLKSWAGEN	Tiguan2_0TDIBlueMotion	35,454
2624	VOLKSWAGEN	Tiguan2_0TDIBluemotionTechnologyPremium	40,636
2625	VOLKSWAGEN	Tiguan2_0TDIBluemotionTechnologyR-Line	43,909
2626	VOLKSWAGEN	Tiguan2_0TSI	42,181
2627	VOLKSWAGEN	Touareg3_0TDI	65,272
2628	VOLKSWAGEN	Touareg3_0TDIBlueMotion	70,181
2629	VOLKSWAGEN	Touareg3_2	67,909
2630	VOLKSWAGEN	Touareg4_2	93,000

연번	제 작 사	기 종 명	기준가격
2631	VOLKSWAGEN	Touareg4,2TDI	98,818
2632	VOLKSWAGEN	Touareg4,2V8	93,000
2633	VOLKSWAGEN	TouaregR50	114,545
2634	VOLKSWAGEN	TouaregV10TDI	115,454
2635	VOLKSWAGEN	TouaregV10TDI(Individual)	115,454
2636	VOLKSWAGEN	VentoGL	24,454
2637	VOLVO	240	27,939
2638	VOLVO	244	35,110
2639	VOLVO	264	43,225
2640	VOLVO	960	57,500
2641	VOLVO	9602,5	51,000
2642	VOLVO	9603	59,000
2643	VOLVO	240DL	34,406
2644	VOLVO	740GL	30,493
2645	VOLVO	740GLE16Valve	41,178
2646	VOLVO	740TurboWagon	41,715
2647	VOLVO	760GLE	50,071
2648	VOLVO	802,8T	54,223
2649	VOLVO	850ESTATE	39,000
2650	VOLVO	850Estate(DLX)	40,909
2651	VOLVO	850GLE	39,000
2652	VOLVO	850GLE(Deluxe)	40,909
2653	VOLVO	850GLT	45,000
2654	VOLVO	850T-5R	56,000
2655	VOLVO	850Turbo	50,454
2656	VOLVO	850Wagon	37,620
2657	VOLVO	940Estate	34,918
2658	VOLVO	940GL	32,500
2659	VOLVO	940GLE	40,127
2660	VOLVO	940GLTurbo	36,000
2661	VOLVO	940GLX	36,848
2662	VOLVO	940SE	48,615
2663	VOLVO	940Turbo	48,669
2664	VOLVO	945GL	34,918
2665	VOLVO	9602,5L	49,000
2666	VOLVO	960EXE	69,000
2667	VOLVO	960Royal	71,000
2668	VOLVO	960RoyalDeluxe	77,167
2669	VOLVO	C302,4i	32,636
2670	VOLVO	C302,4iC-package	32,636
2671	VOLVO	C30D4	34,636
2672	VOLVO	C30T5	39,272
2673	VOLVO	C40T4	35,987
2674	VOLVO	C70	60,636
2675	VOLVO	C70Convertible	64,454
2676	VOLVO	C70Coupe	58,488
2677	VOLVO	C70T5	64,454
2678	VOLVO	CrossCountry	57,454
2679	VOLVO	New70(OrderBase)	49,620
2680	VOLVO	New940GLTurbo	36,000
2681	VOLVO	PS60	62,601
2682	VOLVO	PS70	70,030
2683	VOLVO	PS80	76,975
2684	VOLVO	S402,4i	33,545
2685	VOLVO	S40T4	35,090
2686	VOLVO	S40T5	47,290

연번	제 작 사	기 종 명	기준가격
2687	VOLVO	S602,0T	38,727
2688	VOLVO	S602,4	46,363
2689	VOLVO	S602,4D	38,863
2690	VOLVO	S602,4T	51,090
2691	VOLVO	S602,5T	39,090
2692	VOLVO	S60AWD	53,872
2693	VOLVO	S60D2	38,000
2694	VOLVO	S60D3	40,727
2695	VOLVO	S60D4	42,181
2696	VOLVO	S60D5	49,181
2697	VOLVO	S60D5(Diesel)	45,869
2698	VOLVO	S60R	78,320
2699	VOLVO	S60T4	37,909
2700	VOLVO	S60T5	44,363
2701	VOLVO	S60T6	52,272
2702	VOLVO	S702,4	49,545
2703	VOLVO	S702,5	48,363
2704	VOLVO	S70R	54,000
2705	VOLVO	S70T4	40,688
2706	VOLVO	S70T5	53,000
2707	VOLVO	S802,0	56,600
2708	VOLVO	S802,0T	56,600
2709	VOLVO	S802,4(Diesel)	55,909
2710	VOLVO	S802,8T	69,978
2711	VOLVO	S802,9	64,018
2712	VOLVO	S803,2	55,727
2713	VOLVO	S803,2AWD	57,227
2714	VOLVO	S803,2Executive	70,000
2715	VOLVO	S804,4AWD	85,363
2716	VOLVO	S804,4AWDExecutive	84,545
2717	VOLVO	S80D2	45,000
2718	VOLVO	S80D3	49,090
2719	VOLVO	S80D4	53,000
2720	VOLVO	S80D5	55,000
2721	VOLVO	S80Exe	76,818
2722	VOLVO	S80T5	53,000
2723	VOLVO	S80T6	70,818
2724	VOLVO	S80T6EXE	76,818
2725	VOLVO	S80V8	78,181
2726	VOLVO	StationWagon240	29,102
2727	VOLVO	StationWagon245	32,482
2728	VOLVO	StationWagon265	51,558
2729	VOLVO	V40CC	41,909
2730	VOLVO	V40D2	32,636
2731	VOLVO	V40D3CrossCountry	38,000
2732	VOLVO	V40D4	37,636
2733	VOLVO	V40D4CrossCountry	42,363
2734	VOLVO	V40T4	36,000
2735	VOLVO	V40T5	38,545
2736	VOLVO	V502,4i	35,090
2737	VOLVO	V60D2	41,272
2738	VOLVO	V60D3	47,818
2739	VOLVO	V60D4	50,090
2740	VOLVO	V60D5	52,181
2741	VOLVO	V702,4	49,636
2742	VOLVO	V702,5	48,363

연번	제 작 사	기 종 명	기준가격
2743	VOLVO	V70Cross	55,419
2744	VOLVO	V70R	55,363
2745	VOLVO	V70T5	53,000
2746	VOLVO	V70XC	54,545
2747	VOLVO	X40(MY98)	27,853
2748	VOLVO	X702_5(MY99)	38,719
2749	VOLVO	XC60D3	47,454
2750	VOLVO	XC60D4	52,000
2751	VOLVO	XC60D5	57,545
2752	VOLVO	XC60T6	65,181
2753	VOLVO	XC70	58,727
2754	VOLVO	XC70AWD	54,709
2755	VOLVO	XC70CrossCountry	61,980
2756	VOLVO	XC70D4	52,545
2757	VOLVO	XC70D5	56,181
2758	VOLVO	XC70D5AWD	54,709
2759	VOLVO	XC902_5T	62,727
2760	VOLVO	XC902_5TAWD	64,635
2761	VOLVO	XC903_2	66,000
2762	VOLVO	XC903_2AWD	65,454
2763	VOLVO	XC90D5	63,909
2764	VOLVO	XC90D5AWD	62,270
2765	VOLVO	XC90D5AWD(Diesel)	60,818
2766	VOLVO	XC90T6	74,390
2767	VOLVO	XC90T6AWD	74,263
2768	VOLVO	XC90V8	87,927
2769	외국산기타	AMCJeep4250	61,201
2770	외국산기타	AmericanMotorsHornet	15,374
2771	외국산기타	AmericanMotorsStationWagon	20,941
2772	외국산기타	Bandura2500	50,082
2773	외국산기타	ChevroletCamaro3,6GasolineA/T	42,727
2774	외국산기타	FA8	79,798
2775	외국산기타	G2X	33,636
2776	외국산기타	G2X2_0TurboA/T	39,909
2777	외국산기타	GMDaewooVeritasDeluxeA/T	46,500
2778	외국산기타	GMDaewooVeritasLuxuryA/T	56,182
2779	외국산기타	GMDaewooVeritasPremiumA/T	54,100
2780	외국산기타	KiaSable3_0	24,580
2781	외국산기타	KiaSable3_0GS	22,650
2782	외국산기타	KiaSable3_0LS	26,510
2783	외국산기타	PrimosHorizon	13,407
2784	외국산기타	PrimosRelient	17,632
2785	외국산기타	PrimosRelientStationWagon	21,269
2786	외국산기타	QM3RESignatyre	22,707
2787	외국산기타	Ticon	36,442
2788	외국산기타	TriumphAcciain	12,211
2789	외국산기타	violet1400	8,340
2790	외국산기타	violet1600	9,821
2791	외국산기타	WarnerBergriAlta	73,598
2792	TOYOTA	Lexus GS450h(F SPORT)	76,818
2793	TOYOTA	Lexus GS200t(supreme)	55,364
2794	TOYOTA	Lexus GS F	107,091
2795	TOYOTA	Lexus IS200t(PREMIUM)	40,818
2796	TOYOTA	Lexus IS200t(SUPREME)	45,455
2797	TOYOTA	Lexus IS200t(EXECUTIVE)	52,091
2798	TOYOTA	Lexus IS200t F SPORT	50,273

연번	제 작 사	기 종 명	기준가격
2799	TOYOTA	Lexus RC200t F SPORT	62,727
2800	TOYOTA	Lexus NX200t F SPORT	55,455
2801	TOYOTA	Toyota Prius(E)	29,727
2802	TOYOTA	Toyota Prius(S)	35,636
2803	TOYOTA	Toyota RAV4 hybrid(4WD)	39,091
2804	TOYOTA	Camry HV LE	32,818
2805	BENTLEY	New Continental GT Speed	268,181
2806	BENTLEY	New Continental GT Speed Convertible	288,181
2807	BENTLEY	New Continental GTC	277,272
2808	BENTLEY	Bentley Flying Spur V8 S	245,454
2809	MERCEDES-BENZ	A 200 d	35,818
2810	MERCEDES-BENZ	AMG GT S Edition 1	196,545
2811	MERCEDES-BENZ	B 200 CDI BE	34,455
2812	MERCEDES-BENZ	C 200 K AV	48,636
2813	MERCEDES-BENZ	C 200 K ELE	52,182
2814	MERCEDES-BENZ	C 220 BT AV Panoramic	53,000
2815	MERCEDES-BENZ	C 220 4M AV Ed C	49,636
2816	MERCEDES-BENZ	C 220 AV Ed C	48,182
2817	MERCEDES-BENZ	C 220 CDI AV	47,182
2818	MERCEDES-BENZ	C 220 CDI ELE	44,455
2819	MERCEDES-BENZ	C 230 AV	52,636
2820	MERCEDES-BENZ	C 240 AV	58,545
2821	MERCEDES-BENZ	C 320 4M AV	71,182
2822	MERCEDES-BENZ	C 320 AV	68,000
2823	MERCEDES-BENZ	C 63 AMG Ed 507	97,273
2824	MERCEDES-BENZ	CLK 240 Cabriolet AV	81,000
2825	MERCEDES-BENZ	CLK 240 Coupe AV	74,182
2826	MERCEDES-BENZ	CLK 320 Coupe AV	82,091
2827	MERCEDES-BENZ	CLS 250 BT 4M Shootingbrake	76,909
2828	MERCEDES-BENZ	E 200 AV	54,818
2829	MERCEDES-BENZ	E 240 AV	75,364
2830	MERCEDES-BENZ	E 250 CDI 4M	65,364
2831	MERCEDES-BENZ	E 250 CDI 4M AV	64,273
2832	MERCEDES-BENZ	E 280 AV	77,182
2833	MERCEDES-BENZ	E 280 ELE	69,000
2834	MERCEDES-BENZ	E 300 ELE	61,091
2835	MERCEDES-BENZ	E 320 AV	87,091
2836	MERCEDES-BENZ	E 320 4M AV	91,636
2837	MERCEDES-BENZ	E 350 4M	86,727
2838	MERCEDES-BENZ	E 350 4M AV	82,091
2839	MERCEDES-BENZ	E 350 AV	87,182
2840	MERCEDES-BENZ	E 500 AV	119,000
2841	MERCEDES-BENZ	G 350 d Sports Package	133,273
2842	MERCEDES-BENZ	E 63 AMG 4M	122,455
2843	MERCEDES-BENZ	GLK 220 CDI 4M Premium	56,273
2844	MERCEDES-BENZ	GLC 220 d 4MATIC (Intelligent Light Package)	58,818
2845	MERCEDES-BENZ	GLC 220 d 4MATIC Premium (Intelligent Light Package)	61,727
2846	MERCEDES-BENZ	Mercedes-AMG SL 63	180,182
2847	MERCEDES-BENZ	ML 250 BlueTEC 4M	73,364
2848	MERCEDES-BENZ	S 350 BT L RVC	130,455
2849	BMW	118djoy	32,000
2850	BMW	Active Tourer Joy	38,091
2851	BMW	Active Tourer Luxury	42,727
2852	BMW	320d M Sport Pack,	49,455
2853	BMW	320i Luxury Line	45,364
2854	BMW	320i M Sport Pack,	43,727

연번	제 작 사	기 종 명	기준가격
2855	BMW	328i M Sport Pack,	50,818
2856	BMW	320d Touring M Performance	52,182
2857	BMW	420d M Sport Pack,	54,000
2858	BMW	420d xDrive M Sport Pack,	56,545
2859	BMW	428i M Sport Pack,	59,364
2860	BMW	420d Luxury Line	53,091
2861	BMW	420d xDrive Sport Line	56,455
2862	BMW	435d xDrive M Sport Pack	80,364
2863	BMW	420i Luxury Line	51,273
2864	BMW	520d M Aerodynamic Pro	58,091
2865	BMW	520d Luxury Line Plus Pro	63,545
2866	BMW	520d xDrive M Aerodynamic Pro	61,727
2867	BMW	520d xDrive Luxury Line Plus Pro	67,182
2868	BMW	530d xDrive M Aerodynamic Pro	75,636
2869	BMW	528i M Aerodynamic Pro	62,545
2870	BMW	528i Luxury Line Plus Pro	67,455
2871	BMW	528i xDrive M Aerodynamic Pro	66,182
2872	BMW	528i xDrive Luxury Line Plus Pro	71,091
2873	BMW	GT EfficientDynamics Luxury Line	68,000
2874	BMW	GT xDrive30d Luxury Line	77,273
2875	BMW	GT xDrive35i Luxury Line	78,636
2876	BMW	640d xDrive M Sport Pack,	107,545
2877	BMW	730Ld xDrive	131,364
2878	BMW	740d xDrive M Sport Pack,	131,273
2879	BMW	740Ld xDrive	143,455
2880	BMW	740Li xDrive	137,091
2881	BMW	750Li xDrive Premium	170,455
2882	BMW	750Li xDrive Luxury	173,273
2883	BMW	750Li xDrive Prestige	176,455
2884	BMW	750Li xDrive Vision 100 Edition	179,364
2885	BMW	X1 xDrive18d	46,545
2886	BMW	X1 xDrive20d M Sport Pack,	52,636
2887	BMW	X3 xDrive20d M Aerodynamic	62,273
2888	BMW	X3 xDrive30d M Sport Pack,	75,727
2889	BMW	X4 M40i	80,273
2890	BMW	X5 xDrive40d M Sport Pack,	102,000
2891	BMW	Z4 sDrive35is Pure Traction	81,364
2892	BMW	M2 Coupe	68,545
2893	BMW	M3 Sedan Performance Silencer Edition	104,545
2894	BMW	M3 Sedan Special Paintwork Edition	108,636
2895	BMW	M4 Coupe Performance Silencer Edition	104,545
2896	BMW	M4 Coupe Special Paintwork Edition	108,636
2897	BMW	M4 Convertible Performance Silencer Edition	111,273
2898	BMW	M5 Sedan	129,818
2899	BMW	i3 SOL+	57,818
2900	VOLKSWAGEN	Polo1.4TDIBMTR-Line	23,273
2901	VOLKSWAGEN	Polo1.4TDIBMTR-LinePremium	25,818
2902	VOLKSWAGEN	ThenewPassat1.8TSI	33,182
2903	VOLKSWAGEN	ThenewPassat1.8TSIR-Line	37,545
2904	VOLKSWAGEN	GolfR2.0TSIR	45,545
2905	VOLKSWAGEN	TheBettle2.0TDIPremium	36,091
2906	VOLKSWAGEN	TheGolf2.0TDIR-Line	35,273
2907	VOLKSWAGEN	GTIExtremeEdition	40,818
2908	VOLKSWAGEN	Jetta2.0TDIBMTPremium	33,182
2909	VOLKSWAGEN	CC2.0TDIBMT	45,182
2910	VOLKSWAGEN	CC2.0TDIBMTR-Line	47,091



연번	제 작 사	기 종 명	기준가격
2911	VOLKSWAGEN	TouaregV63_0TDBMT	70,182
2912	VOLKSWAGEN	TouaregV63_0TDIBMTPremium	78,818
2913	VOLKSWAGEN	TouaregV63_0TDIBMTR-Line	88,636
2914	VOLKSWAGEN	TouaregV63_0TDIBMTExclusiveEdition	78,818
2915	JAGUAR	XE2_0D	44,818
2916	JAGUAR	XE2_0DAWD	47,727
2917	JAGUAR	XE2_0T	42,727
2918	JAGUAR	XES	67,000
2919	JAGUAR	XF2_0D	58,000
2920	JAGUAR	XF2_0DAWD	61,636
2921	JAGUAR	XF2_5T	59,000
2922	JAGUAR	XF3_5TAWD	75,636
2923	JAGUAR	XFSAWD	90,818
2924	JAGUAR	XJ2_0TDI4SWB	99,545
2925	JAGUAR	XJ3_0TDV6SWB	113,182
2926	JAGUAR	XJ3_0SCV6SWB	117,636
2927	JAGUAR	XJ3_0SCV6SWBAWD	122,091
2928	JAGUAR	XJ5_0SCV8SWB	182,455
2929	JAGUAR	XJ3_0TDV6LWB	127,364
2930	JAGUAR	XJ3_0SCV6LWB	131,727
2931	JAGUAR	XJ3_0SCV6LWBAWD	136,273
2932	JAGUAR	XJ5_0SCV8LWB	206,091
2933	JAGUAR	F-PACE2_0DAWD	65,455
2934	JAGUAR	F-PACESAWD	93,545
2935	JAGUAR	F-PACE3_5TAWD	88,909
2936	JAGUAR	F-PACEFIRSTEDITIONSAWD	96,182
2937	JAGUAR	F-TYPEV63_0SCCOUPESCM/T(340PS)	91,182
2938	JAGUAR	F-TYPEV63_0SCCOUPEASC/T(340PS)	94,727
2939	JAGUAR	F-TYPEV63_0SCCOUPESCM/T(380PS)	109,364
2940	JAGUAR	F-TYPEV63_0SCCOUPESCA/T(S,BRITISCH)	112,909
2941	JAGUAR	F-TYPEV63_0SCCOUPESCA/T(380PS)	119,545
2942	JAGUAR	F-TYPEV85_0SCCOUPESC(550PS)	166,909
2943	JAGUAR	F-TYPEV85_0SCCOUPESC(575PS)	197,364
2944	JAGUAR	F-TYPEV63_0CONVERTIBLESC(340PS)	101,636
2945	JAGUAR	F-TYPEV63_0CONVERTIBLESC(380PS, BRITISCH)	119,818
2946	JAGUAR	F-TYPEV63_0CONVERTIBLESC(380PS)	126,455
2947	JAGUAR	F-TYPEV85_0CONVERTIBLESC(550PS)	173,818
2948	JAGUAR	F-TYPEV85_0CONVERTIBLESC(575PS)	204,273



02

**승 합 자 동 차**



# 1-1. 형식분류

## 가. 국 산

(단위 : 천원)

연번	차종	제 작 사	차 명	형 식	기준가격
1	승합	고려에스티엠	고려장례의전리무진	K-TQ12	23,410
2	승합	고려에스티엠	고려장례의전리무진	K-TQ12-AA	24,256
3	승합	고려자동차	고려자이안트리무진	K-TQ11JC1A8-LA	35,454
4	승합	고려자동차	고려특수구급차	K-AMB-HDS12	23,000
5	승합	금강공업	금강엘도라도캠핑트레일러	Eldorado-001	2,813
6	승합	기아	AM948그랜버드그린필드/고급좌석	AM948-S	83,636
7	승합	기아	AM949그랜버드블루스카이/고속버스	AM949EF	109,300
8	승합	기아	AM949그랜버드블루스카이/고속버스	AM949-F	125,668
9	승합	기아	그랜드카니발	MBB12A-4	17,258
10	승합	기아	그랜드카니발	MBB12A-HG	18,189
11	승합	기아	그랜드카니발	MBB12A-SR-HG	20,515
12	승합	기아	그랜드카니발	MBB12B	20,069
13	승합	기아	그랜드카니발	MBB12B7-GL	17,453
14	승합	기아	그랜드카니발	MBB12B7-LS	19,389
15	승합	기아	그랜드카니발	MBB12B7-LS-SR	20,382
16	승합	기아	그랜드카니발	MBB12BR	20,640
17	승합	기아	그랜드카니발	MBB12C8-GL	18,392
18	승합	기아	그랜드카니발	MBB12C8-LS	20,158
19	승합	기아	그랜드카니발	MBB12C8-LS-SR	21,286
20	승합	기아	그랜드카니발	MBB13A	20,488
21	승합	기아	그랜드카니발	MBB13A-2	20,062
22	승합	기아	그랜드카니발	MBB13A-4	20,517
23	승합	기아	그랜드카니발	MBB13A-HG	22,072
24	승합	기아	그랜드카니발	MBB13A-LM	38,721
25	승합	기아	그랜드카니발	MBB13A-SR-HG	23,136
26	승합	기아	그랜드카니발	MBB13B	21,992
27	승합	기아	그랜드카니발	MBB13B7-GL	19,311
28	승합	기아	그랜드카니발	MBB13B7-LM	38,535
29	승합	기아	그랜드카니발	MBB13B7-LS	21,366
30	승합	기아	그랜드카니발	MBB13B7-LS-SR	22,666
31	승합	기아	그랜드카니발	MBB13BR	22,519
32	승합	기아	그랜드카니발	MBB13C8-ECO	16,903
33	승합	기아	그랜드카니발	MBB13C8-GL	19,751
34	승합	기아	그랜드카니발	MBB13C8-LS	21,269
35	승합	기아	그랜드카니발	MBB13C8-LS-SR	23,079
36	승합	기아	그랜드카니발	MBB42B7-LS	23,291
37	승합	기아	그랜드카니발	MBB42E-GL	19,458
38	승합	기아	그랜드카니발	MBB42E-LS	21,157
39	승합	기아	그랜드카니발	MBB42E-LS-SR	21,545
40	승합	기아	그랜드카니발	MBB42F-GL	19,088
41	승합	기아	그랜드카니발	MBB42F-LS	20,996
42	승합	기아	그랜드카니발	MBB42F-LS-SR	21,134
43	승합	기아	그랜드카니발	MBB43B7-LS	33,148
44	승합	기아	그랜드카니발	MBB43B7-LS-SR	28,362
45	승합	기아	그랜드카니발	MBB43C8-LS	34,491
46	승합	기아	그랜드카니발	MBB43C8-LS-SR	29,461
47	승합	기아	그랜드카니발	MBB43E-GL	21,069
48	승합	기아	그랜드카니발	MBB43E-LS	22,203
49	승합	기아	그랜드카니발	MBB43E-LS-SR	23,709
50	승합	기아	그랜드카니발	MBB43F-GL	21,176
51	승합	기아	그랜드카니발	MBB43F-LS	23,035
52	승합	기아	그랜드카니발	MBB43F-LS-SR	23,619

연번	차종	제 작 사	차 명	형 식	기준가격
53	승합	기아	그랜드카니발	MBB53D-GL	20,372
54	승합	기아	그랜드카니발	MBB53D-LS	23,047
55	승합	기아	그랜드카니발	MBB53F-GL	20,961
56	승합	기아	그랜드카니발	MBB53F-LS	23,360
57	승합	기아	그랜드카니발	VQLB4A-G	19,466
58	승합	기아	그랜드카니발	VQLB4A-S	21,484
59	승합	기아	그랜드카니발	VQLB4B-G	21,535
60	승합	기아	그랜드카니발	VQLB4B-S	23,293
61	승합	기아	그랜드카니발	VQLB5BA-G	22,351
62	승합	기아	그랜드카니발	VQLB5BA-S	24,329
63	승합	기아	그랜드카니발	VQLB5BB-G	22,208
64	승합	기아	그랜드카니발	VQLB5BB-S	24,894
65	승합	기아	그랜드카니발	VQLB5B-G	23,342
66	승합	기아	그랜드카니발	VQLB5B-L	21,456
67	승합	기아	그랜드카니발	VQLB6AA-G	20,600
68	승합	기아	그랜드카니발	VQLB6AA-S	22,553
69	승합	기아	그랜드카니발	VQLB6AB-G	21,300
70	승합	기아	그랜드카니발	VQLB6AB-S	23,026
71	승합	기아	그랜드카니발	VQLB6AD-G	21,000
72	승합	기아	그랜드카니발	VQLB6AD-S	23,500
73	승합	기아	그랜드카니발	VQLB6AE-G-E5	21,200
74	승합	기아	그랜드카니발	VQLB6AE-S-E5	23,900
75	승합	기아	그랜드카니발	VQLB6AF-G	22,116
76	승합	기아	그랜드카니발	VQLB6AF-S	21,845
77	승합	기아	그랜드카니발	VQLB6AG-G	22,480
78	승합	기아	그랜드카니발	VQLB6AH-G	22,098
79	승합	기아	그랜드카니발	VQLB6BA-G	22,612
80	승합	기아	그랜드카니발	VQLB6BA-S	25,104
81	승합	기아	그랜드카니발	VQLB6BB-G	23,410
82	승합	기아	그랜드카니발	VQLB6BB-S	26,882
83	승합	기아	그랜드카니발	VQLB6BD-G	23,900
84	승합	기아	그랜드카니발	VQLB6BD-S	27,000
85	승합	기아	그랜드카니발	VQLB6BE-G-E5	24,000
86	승합	기아	그랜드카니발	VQLB6BE-S-E5	25,875
87	승합	기아	그랜드카니발	VQLB6BF-G	24,031
88	승합	기아	그랜드카니발	VQLB6BF-S	27,789
89	승합	기아	그랜드카니발	VQLB6BG-G	22,355
90	승합	기아	그랜드카니발	VQLB6BG-S	27,221
91	승합	기아	그랜드카니발	VQLB6BH-G	23,691
92	승합	기아	그랜드카니발	VQLB6BH-S	24,819
93	승합	기아	그랜드카니발	VQLB7BC-S	28,765
94	승합	기아	그랜드카니발	VQLB7BD-S	28,400
95	승합	기아	그랜드카니발	VQLB7BE-S-92	29,600
96	승합	기아	그랜드카니발	VQLB7BF-S	26,327
97	승합	기아	그랜드카니발리무진	MBB13C8-LM-LS	38,141
98	승합	기아	그랜드카니발리무진	MBB43E-LM-LS	39,380
99	승합	기아	그랜드카니발리무진	MBB43F-LM-GL	35,727
100	승합	기아	그랜드카니발리무진	MBB43F-LM-LS	39,353
101	승합	기아	그랜드카니발리무진	VQLB4B-S-LM	39,436
102	승합	기아	그랜드카니발리무진	VQLB6BA-G-LM	37,613
103	승합	기아	그랜드카니발리무진	VQLB6BA-S-LM	41,465
104	승합	기아	그랜드카니발리무진	VQLB6BB-G-LM	36,356
105	승합	기아	그랜드카니발리무진	VQLB6BB-S-LM	40,251
106	승합	기아	그랜드카니발리무진	VQLB6BD-S-LM	41,000
107	승합	기아	그랜드카니발리무진	VQLB6BE-S-E5-LM	41,300
108	승합	기아	그랜드카니발리무진	VQLB6BF-S-LM	41,448

연번	차종	제 작 사	차 명	형 식	기준가격
109	승합	기아	그랜드카니발리무진	VQLB6BG-S-LM	40,903
110	승합	기아	그랜드카니발리무진	VQLB6BH-S-LM	38,521
111	승합	기아	그랜드카니발리무진	VQLB7BD-S-LM	39,900
112	승합	기아	그랜드카니발리무진	VQLB7BE-S-92-LM	39,900
113	승합	기아	그랜드카니발리무진	VQLB7BF-S-LM	40,085
114	승합	기아	그랜드카니발리무진	VQLB7BG-S-LM	39,613
115	승합	기아	그랜드카니발이지무브	MB813C8-EZM-LS	31,772
116	승합	기아	그랜드카니발이지무브	MB843E-EZM-LS	31,920
117	승합	기아	그랜드카니발이지무브	MBB13B7-EM11-GL	20,110
118	승합	기아	그랜드카니발이지무브	MBB43E-EZM-LS	30,698
119	승합	기아	그랜드카니발이지무브	VQL86BA-S-EZM	27,285
120	승합	기아	그랜드카니발이지무브	VQL86BB-S-EZM	31,199
121	승합	기아	그랜드카니발이지무브	VQL86BD-S-EZM	33,200
122	승합	기아	그랜드카니발이지무브	VQL86BE-S-E5-EZM	32,800
123	승합	기아	그랜드카니발이지무브	VQL86BF-S-EZM	32,996
124	승합	기아	그랜드카니발이지무브	VQL86BH-S-EZM	32,678
125	승합	기아	그랜드카니발이지무브	VQLB6BA-S-EZM	25,544
126	승합	기아	그랜드카니발이지무브	VQLB6BB-S-EZM	30,593
127	승합	기아	그랜드카니발이지무브	VQLB6BD-S-EZM	31,100
128	승합	기아	그랜드카니발이지무브	VQLB6BE-S-E5-EZM	31,200
129	승합	기아	그랜드카니발이지무브	VQLB6BF-S-EZM	31,705
130	승합	기아	그랜드카니발이지무브	VQLB6BH-S-EZM	31,488
131	승합	기아	그랜버드(GRANBIRD)	HD38-8R-E	106,363
132	승합	기아	그랜버드(GRANBIRD)	HD42-7S-T	108,984
133	승합	기아	그랜버드(GRANBIRD)	HD43-8S-T	107,827
134	승합	기아	그랜버드(GRANBIRD)	HD46-6S-T	107,448
135	승합	기아	그랜버드(GRANBIRD)	HD46-6S-T1	106,871
136	승합	기아	그랜버드(GRANBIRD)	HD46-7R-B	105,454
137	승합	기아	그랜버드(GRANBIRD)	HD46-7S-T	108,683
138	승합	기아	그랜버드(GRANBIRD)	HD46-8S-T	108,046
139	승합	기아	그랜버드(GRANBIRD)	HS43-5S-ITB	95,454
140	승합	기아	그랜버드(GRANBIRD)	KM928M-AB4A	96,500
141	승합	기아	그랜버드(GRANBIRD)	KM948A-ACS2	73,979
142	승합	기아	그랜버드(GRANBIRD)	KM948A-ACS8	73,743
143	승합	기아	그랜버드(GRANBIRD)	KM948-ACS2	131,600
144	승합	기아	그랜버드(GRANBIRD)	KM948-ACS5	144,109
145	승합	기아	그랜버드(GRANBIRD)	KM948-ACS6	90,545
146	승합	기아	그랜버드(GRANBIRD)	KM948-ACS9	92,000
147	승합	기아	그랜버드(GRANBIRD)	KM948L-5CBS9	101,509
148	승합	기아	그랜버드(GRANBIRD)	KM948L-CBS9	87,545
149	승합	기아	그랜버드(GRANBIRD)	KM949A-ACS12	146,236
150	승합	기아	그랜버드(GRANBIRD)	KM949A-ACS19	92,478
151	승합	기아	그랜버드(GRANBIRD)	KM949A-ACS26	82,590
152	승합	기아	그랜버드(GRANBIRD)	KM949A-ACS4	88,350
153	승합	기아	그랜버드(GRANBIRD)	KM949-ACS12	105,859
154	승합	기아	그랜버드(GRANBIRD)	KM949-ACS26	93,336
155	승합	기아	그랜버드(GRANBIRD)	KM949-ACS4	103,920
156	승합	기아	그랜버드(GRANBIRD)	KM949-ACS7	96,909
157	승합	기아	그랜버드(GRANBIRD)	KM949LA-ACS4	82,501
158	승합	기아	그랜버드(GRANBIRD)	KM949L-ACS4	101,472
159	승합	기아	그랜버드(GRANBIRD)	KM949L-ACS8	134,459
160	승합	기아	그랜버드(GRANBIRD)	SD2-46-5R-T	88,814
161	승합	기아	그랜버드(GRANBIRD)	SD1-47-5R-T	80,749
162	승합	기아	그랜버드(GRANBIRD)	SD1-43-7R-E	83,030
163	승합	기아	그랜버드(GRANBIRD)	SD1-47-6R-T1	81,247
164	승합	기아	그랜버드(GRANBIRD)	SD1-47-7R-T	84,075

연번	차종	제 작 사	차 명	형 식	기준가격
165	승합	기아	그랜버드(GRANBIRD)	SD1-47-8R-T	85,272
166	승합	기아	그랜버드(GRANBIRD)	SD2-30-8S-TS	100,860
167	승합	기아	그랜버드(GRANBIRD)	SD2-42-8R-E	84,190
168	승합	기아	그랜버드(GRANBIRD)	SD2-42-8S-E	88,463
169	승합	기아	그랜버드(GRANBIRD)	SD2-42-8S-T	92,717
170	승합	기아	그랜버드(GRANBIRD)	SD2-43-6S-E1	88,345
171	승합	기아	그랜버드(GRANBIRD)	SD2-43-7S-E	87,515
172	승합	기아	그랜버드(GRANBIRD)	SD2-43-7S-T	95,448
173	승합	기아	그랜버드(GRANBIRD)	SD2-43-8S-E	87,545
174	승합	기아	그랜버드(GRANBIRD)	SD2-46-6R-T	89,348
175	승합	기아	그랜버드(GRANBIRD)	SD2-46-6R-T1	88,771
176	승합	기아	그랜버드(GRANBIRD)	SD2-46-6S-T1	92,442
177	승합	기아	그랜버드(GRANBIRD)	SD2-46-7R-T	92,985
178	승합	기아	그랜버드(GRANBIRD)	SD2-46-7S-T	95,309
179	승합	기아	그랜버드(GRANBIRD)	SD2-46-8R-T	90,557
180	승합	기아	그랜버드(GRANBIRD)	SD2-46-8S-B	94,309
181	승합	기아	그랜버드(GRANBIRD)	SD2-46-8S-T	94,930
182	승합	기아	그랜버드(GRANBIRD)	SD2-47-6R-T	88,534
183	승합	기아	그랜버드(GRANBIRD)	SD2-47-6R-T1	88,194
184	승합	기아	그랜버드(GRANBIRD)	SD2-47-6S-T	91,654
185	승합	기아	그랜버드(GRANBIRD)	SD2-47-6S-T1	91,117
186	승합	기아	그랜버드(GRANBIRD)	SD2-47-7R-T	91,173
187	승합	기아	그랜버드(GRANBIRD)	SD2-47-7S-T	94,005
188	승합	기아	그랜버드(GRANBIRD)	SD2-47-8S-T	92,634
189	승합	기아	뉴그랜버드(NEW GRANBIRD)	HCS-SL	109,727
190	승합	기아	뉴그랜버드(NEW GRANBIRD)	HD1-27-10LE-BETS	130,000
191	승합	기아	뉴그랜버드(NEW GRANBIRD)	HD1-27-E11DCZ-BETS	144,227
192	승합	기아	뉴그랜버드(NEW GRANBIRD)	HD1-281-14DcZE-D	142,000
193	승합	기아	뉴그랜버드(NEW GRANBIRD)	HD1-281-14DcZP-D	143,909
194	승합	기아	뉴그랜버드(NEW GRANBIRD)	HD1-281-15PaZ6-BET	160,881
195	승합	기아	뉴그랜버드(NEW GRANBIRD)	HD1-281-15PaZ6-D	161,351
196	승합	기아	뉴그랜버드(NEW GRANBIRD)	HD1-282-14DcZP-BET	144,907
197	승합	기아	뉴그랜버드(NEW GRANBIRD)	HD1-282-15DcZP-BET	148,536
198	승합	기아	뉴그랜버드(NEW GRANBIRD)	HD1-282-15PaZ6-BET	166,590
199	승합	기아	뉴그랜버드(NEW GRANBIRD)	HD1-29-10LE-D	126,473
200	승합	기아	뉴그랜버드(NEW GRANBIRD)	HD1-29-11LE-D	123,473
201	승합	기아	뉴그랜버드(NEW GRANBIRD)	HD1-29-12DCZE-D	141,500
202	승합	기아	뉴그랜버드(NEW GRANBIRD)	HD1-29-12DCZP-BET	137,545
203	승합	기아	뉴그랜버드(NEW GRANBIRD)	HD1-29-12DCZP-D	141,272
204	승합	기아	뉴그랜버드(NEW GRANBIRD)	HD1-29-13DcZE-D	142,573
205	승합	기아	뉴그랜버드(NEW GRANBIRD)	HD1-29-13DcZP-D	140,864
206	승합	기아	뉴그랜버드(NEW GRANBIRD)	HD1-29-8Le-D1	125,909
207	승합	기아	뉴그랜버드(NEW GRANBIRD)	HD1-29-8Le-D-R1	122,318
208	승합	기아	뉴그랜버드(NEW GRANBIRD)	HD1-29-E11DCZE-D	141,254
209	승합	기아	뉴그랜버드(NEW GRANBIRD)	HD1-29-E11DcZP-BET	144,227
210	승합	기아	뉴그랜버드(NEW GRANBIRD)	HD1-29-E11DCZP-D	139,070
211	승합	기아	뉴그랜버드(NEW GRANBIRD)	HD1-30-11LE-BET	126,363
212	승합	기아	뉴그랜버드(NEW GRANBIRD)	HD1-30-12DCZP-BET	149,700
213	승합	기아	뉴그랜버드(NEW GRANBIRD)	HD1-30-13DcZP-BET	150,064
214	승합	기아	뉴그랜버드(NEW GRANBIRD)	HD1-30-E11DCZP-BET	148,633
215	승합	기아	뉴그랜버드(NEW GRANBIRD)	HD1-32-10LE-BEITS	126,363
216	승합	기아	뉴그랜버드(NEW GRANBIRD)	HD1-39-10LE-BEIT	122,727
217	승합	기아	뉴그랜버드(NEW GRANBIRD)	HD1-401-12DCZP-BEIT	134,390
218	승합	기아	뉴그랜버드(NEW GRANBIRD)	HD1-401-13DcZE-BEIT	133,800
219	승합	기아	뉴그랜버드(NEW GRANBIRD)	HD1-401-13DcZP-BEIT	137,300
220	승합	기아	뉴그랜버드(NEW GRANBIRD)	HD1-401-E11DCZP-BEIT	136,181



연번	차종	제 작 사	차 명	형 식	기준가격
221	승합	기아	뉴그랜버드(NEW GRANBIRD)	HD1-402-12DCZP-BEIT	144,100
222	승합	기아	뉴그랜버드(NEW GRANBIRD)	HD1-402-13DcZP-BEIT	146,499
223	승합	기아	뉴그랜버드(NEW GRANBIRD)	HD1-402-14DcZP-BEIT	144,918
224	승합	기아	뉴그랜버드(NEW GRANBIRD)	HD1-402-E11DCZP-BEIT	142,398
225	승합	기아	뉴그랜버드(NEW GRANBIRD)	HD1-411-10LE-BEITS	116,800
226	승합	기아	뉴그랜버드(NEW GRANBIRD)	HD1-412-14DcZE-BEIT	142,993
227	승합	기아	뉴그랜버드(NEW GRANBIRD)	HD1-412-14DcZP-BEIT	145,900
228	승합	기아	뉴그랜버드(NEW GRANBIRD)	HD1-42-10LE-BEIT	125,590
229	승합	기아	뉴그랜버드(NEW GRANBIRD)	HD1-42-12DCZP-BEIT	134,818
230	승합	기아	뉴그랜버드(NEW GRANBIRD)	HD1-42-8Le-BEIT	124,545
231	승합	기아	뉴그랜버드(NEW GRANBIRD)	HD1-42-E11DcZP-BEIT	141,418
232	승합	기아	뉴그랜버드(NEW GRANBIRD)	HD1-43-11LE-BEIT	125,408
233	승합	기아	뉴그랜버드(NEW GRANBIRD)	HD1-43-12DCZP-BEIT	140,547
234	승합	기아	뉴그랜버드(NEW GRANBIRD)	HD1-43-13DcZE-BEIT	146,100
235	승합	기아	뉴그랜버드(NEW GRANBIRD)	HD1-43-13DcZP-BEIT	143,636
236	승합	기아	뉴그랜버드(NEW GRANBIRD)	HD1-43-8Le-BEIT	123,981
237	승합	기아	뉴그랜버드(NEW GRANBIRD)	HD1-43-E11DCZP-BEIT	142,516
238	승합	기아	뉴그랜버드(NEW GRANBIRD)	HD1-442-12DCZP-BEIT	143,200
239	승합	기아	뉴그랜버드(NEW GRANBIRD)	HD1-442-13DcZE-BEIT	146,364
240	승합	기아	뉴그랜버드(NEW GRANBIRD)	HD1-442-13DcZP-BEIT	144,182
241	승합	기아	뉴그랜버드(NEW GRANBIRD)	HD1-442-14DcZE-BEIT	148,522
242	승합	기아	뉴그랜버드(NEW GRANBIRD)	HD1-442-14DcZP-BEIT	150,409
243	승합	기아	뉴그랜버드(NEW GRANBIRD)	HD1-442-15DcZP-BEIT	150,272
244	승합	기아	뉴그랜버드(NEW GRANBIRD)	HD1-442-15PaZ6-BEIT	163,560
245	승합	기아	뉴그랜버드(NEW GRANBIRD)	HD1-442-E11DCZP-BEIT	139,113
246	승합	기아	뉴그랜버드(NEW GRANBIRD)	HD1-451-14DcZE-BEIT	140,018
247	승합	기아	뉴그랜버드(NEW GRANBIRD)	HD1-452-14DcZP-BEIT	147,526
248	승합	기아	뉴그랜버드(NEW GRANBIRD)	HD1-452-14HZ-BEIT	143,545
249	승합	기아	뉴그랜버드(NEW GRANBIRD)	HD1-452-15PaZ6-BEIT	164,074
250	승합	기아	뉴그랜버드(NEW GRANBIRD)	HD1-46-10LE-BEIT	130,022
251	승합	기아	뉴그랜버드(NEW GRANBIRD)	HD1-46-11LE-BEIT	128,136
252	승합	기아	뉴그랜버드(NEW GRANBIRD)	HD1-46-11LE-BEITS	120,118
253	승합	기아	뉴그랜버드(NEW GRANBIRD)	HD1-46-12DCZE-BEIT	136,363
254	승합	기아	뉴그랜버드(NEW GRANBIRD)	HD1-46-12DCZP-BEIT	131,863
255	승합	기아	뉴그랜버드(NEW GRANBIRD)	HD1-46-13DcZE-BEIT	136,727
256	승합	기아	뉴그랜버드(NEW GRANBIRD)	HD1-46-13DcZP-BEIT	143,200
257	승합	기아	뉴그랜버드(NEW GRANBIRD)	HD1-46-8Le-BEIT1	118,181
258	승합	기아	뉴그랜버드(NEW GRANBIRD)	HD1-46-E11DCZE-BEIT	135,181
259	승합	기아	뉴그랜버드(NEW GRANBIRD)	HD1-46-E11DCZP-BEIT	131,176
260	승합	기아	뉴그랜버드(NEW GRANBIRD)	HD1-47-10LE-BEIT	121,755
261	승합	기아	뉴그랜버드(NEW GRANBIRD)	HD1-47-11LE-BEIT	121,674
262	승합	기아	뉴그랜버드(NEW GRANBIRD)	HD1-47-12DCZE-BEIT	135,600
263	승합	기아	뉴그랜버드(NEW GRANBIRD)	HD1-47-12DCZP-BEIT	140,100
264	승합	기아	뉴그랜버드(NEW GRANBIRD)	HD1-47-13DcZP-BEIT	141,455
265	승합	기아	뉴그랜버드(NEW GRANBIRD)	HD1-47-8Le-BEIT1	117,609
266	승합	기아	뉴그랜버드(NEW GRANBIRD)	HD1-47-E11DCZE-BEIT	134,000
267	승합	기아	뉴그랜버드(NEW GRANBIRD)	HD1-47-E11DCZP-BEIT	138,102
268	승합	기아	뉴그랜버드(NEW GRANBIRD)	HD2-241-15DcZP-BETS	174,272
269	승합	기아	뉴그랜버드(NEW GRANBIRD)	HD2-25-8Le-BET	109,636
270	승합	기아	뉴그랜버드(NEW GRANBIRD)	HD2-25-E11DCZ-BETS	152,454
271	승합	기아	뉴그랜버드(NEW GRANBIRD)	HD2-281-14DcZE-D	152,572
272	승합	기아	뉴그랜버드(NEW GRANBIRD)	HD2-281-14DcZP-BET	167,556
273	승합	기아	뉴그랜버드(NEW GRANBIRD)	HD2-282-14DcZP-BET	164,451
274	승합	기아	뉴그랜버드(NEW GRANBIRD)	HD2-282-15DcZP-BET	166,122
275	승합	기아	뉴그랜버드(NEW GRANBIRD)	HD2-282-15PaZ6-BET	177,534
276	승합	기아	뉴그랜버드(NEW GRANBIRD)	HD2-29-12DCZP-BET	154,945

연번	차종	제 작 사	차 명	형 식	기준가격
277	승합	기아	뉴그랜버드(NEW GRANBIRD)	HD2-29-13DcZP-BET	154,818
278	승합	기아	뉴그랜버드(NEW GRANBIRD)	HD2-29-E11DCZP-BET	160,162
279	승합	기아	뉴그랜버드(NEW GRANBIRD)	HD2-30-10LE-BET1	136,462
280	승합	기아	뉴그랜버드(NEW GRANBIRD)	HD2-30-11LE-BET	142,302
281	승합	기아	뉴그랜버드(NEW GRANBIRD)	HD2-30-12DCZP-BET	155,100
282	승합	기아	뉴그랜버드(NEW GRANBIRD)	HD2-30-13DcZP-BET	162,518
283	승합	기아	뉴그랜버드(NEW GRANBIRD)	HD2-30-E11DCZP-BET	153,663
284	승합	기아	뉴그랜버드(NEW GRANBIRD)	HD2-312-14DcZE-BET	163,395
285	승합	기아	뉴그랜버드(NEW GRANBIRD)	HD2-312-14DcZP-BET	162,850
286	승합	기아	뉴그랜버드(NEW GRANBIRD)	HD2-312-15PaZ6-BET	177,542
287	승합	기아	뉴그랜버드(NEW GRANBIRD)	HD2-32-8Le-BETS	132,409
288	승합	기아	뉴그랜버드(NEW GRANBIRD)	HD2-33-10LE-BET1	144,459
289	승합	기아	뉴그랜버드(NEW GRANBIRD)	HD2-33-12DCZP-BET	153,441
290	승합	기아	뉴그랜버드(NEW GRANBIRD)	HD2-33-13DcZE-BET	156,363
291	승합	기아	뉴그랜버드(NEW GRANBIRD)	HD2-33-13DcZP-BET	161,617
292	승합	기아	뉴그랜버드(NEW GRANBIRD)	HD2-33-8Le-BET	136,363
293	승합	기아	뉴그랜버드(NEW GRANBIRD)	HD2-33-8Le-BET1	131,854
294	승합	기아	뉴그랜버드(NEW GRANBIRD)	HD2-33-8Le-BET-R	143,490
295	승합	기아	뉴그랜버드(NEW GRANBIRD)	HD2-33-E11DCZP-BET	153,470
296	승합	기아	뉴그랜버드(NEW GRANBIRD)	HD2-362-12DCZP-BEIT	149,636
297	승합	기아	뉴그랜버드(NEW GRANBIRD)	HD2-38-11LE-BEIT	136,787
298	승합	기아	뉴그랜버드(NEW GRANBIRD)	HD2-382-12DCZ-BEITS	153,200
299	승합	기아	뉴그랜버드(NEW GRANBIRD)	HD2-392-12DCZ-BEITS	153,568
300	승합	기아	뉴그랜버드(NEW GRANBIRD)	HD2-392-13DcZ-BEITS	158,618
301	승합	기아	뉴그랜버드(NEW GRANBIRD)	HD2-392-14DcZ-BEITS	158,159
302	승합	기아	뉴그랜버드(NEW GRANBIRD)	HD2-39-E11DcZP-BEIT	151,181
303	승합	기아	뉴그랜버드(NEW GRANBIRD)	HD2-401-E11DcZP-BEIT	151,727
304	승합	기아	뉴그랜버드(NEW GRANBIRD)	HD2-402-12DCZP-BEIT	152,900
305	승합	기아	뉴그랜버드(NEW GRANBIRD)	HD2-402-13DcZP-BEIT	155,917
306	승합	기아	뉴그랜버드(NEW GRANBIRD)	HD2-402-14DcZP-BEIT	158,220
307	승합	기아	뉴그랜버드(NEW GRANBIRD)	HD2-402-E11DCZP-BEIT	151,026
308	승합	기아	뉴그랜버드(NEW GRANBIRD)	HD2-40-E11DcZ-BEITS	153,309
309	승합	기아	뉴그랜버드(NEW GRANBIRD)	HD2-412-14DcZP-BEIT	156,236
310	승합	기아	뉴그랜버드(NEW GRANBIRD)	HD2-41-8Le-BEIT	106,181
311	승합	기아	뉴그랜버드(NEW GRANBIRD)	HD2-41-E11DCZ-BEITS	151,807
312	승합	기아	뉴그랜버드(NEW GRANBIRD)	HD2-42-8Le-BEIT	138,000
313	승합	기아	뉴그랜버드(NEW GRANBIRD)	HD2-43-10LE-BEIT1	136,236
314	승합	기아	뉴그랜버드(NEW GRANBIRD)	HD2-43-12DCZP-BEIT	151,560
315	승합	기아	뉴그랜버드(NEW GRANBIRD)	HD2-43-8Le-BEIT	132,390
316	승합	기아	뉴그랜버드(NEW GRANBIRD)	HD2-43-E11DcZP-BEIT	152,309
317	승합	기아	뉴그랜버드(NEW GRANBIRD)	HD2-441-E11DCZP-BEIT	146,087
318	승합	기아	뉴그랜버드(NEW GRANBIRD)	HD2-442-12DCZP-BEIT	152,500
319	승합	기아	뉴그랜버드(NEW GRANBIRD)	HD2-442-13DcZE-BEIT	152,182
320	승합	기아	뉴그랜버드(NEW GRANBIRD)	HD2-442-13DcZP-BEIT	154,727
321	승합	기아	뉴그랜버드(NEW GRANBIRD)	HD2-442-14DcZE-BEIT	159,445
322	승합	기아	뉴그랜버드(NEW GRANBIRD)	HD2-442-14DcZP-BEIT	159,400
323	승합	기아	뉴그랜버드(NEW GRANBIRD)	HD2-442-15DcZE-BEIT	159,818
324	승합	기아	뉴그랜버드(NEW GRANBIRD)	HD2-442-15PaZ6-BEIT	171,424
325	승합	기아	뉴그랜버드(NEW GRANBIRD)	HD2-442-E11DCZP-BEIT	149,198
326	승합	기아	뉴그랜버드(NEW GRANBIRD)	HD2-442-E11Hz-BEIT	159,645
327	승합	기아	뉴그랜버드(NEW GRANBIRD)	HD2-451-14DcZE-BEIT	145,063
328	승합	기아	뉴그랜버드(NEW GRANBIRD)	HD2-451-15PaZ6-BEIT	168,036
329	승합	기아	뉴그랜버드(NEW GRANBIRD)	HD2-452-14DcZP-BEIT	153,622
330	승합	기아	뉴그랜버드(NEW GRANBIRD)	HD2-452-15PaZ6-BEIT	174,453
331	승합	기아	뉴그랜버드(NEW GRANBIRD)	HD2-46-10LE-BEIT1	136,705
332	승합	기아	뉴그랜버드(NEW GRANBIRD)	HD2-46-11LE-BEIT	136,628

연번	차종	제 작 사	차 명	형 식	기준가격
333	승합	기아	뉴그랜버드(NEW GRANBIRD)	HD2-46-13DcZE-BEITS	145,573
334	승합	기아	뉴그랜버드(NEW GRANBIRD)	HD2-46-8Le-BEIT	132,463
335	승합	기아	뉴그랜버드(NEW GRANBIRD)	HD2-46-8Le-BEIT1	126,845
336	승합	기아	뉴그랜버드(NEW GRANBIRD)	HD2-47-10LE-BEIT1	133,886
337	승합	기아	뉴그랜버드(NEW GRANBIRD)	HD2-47-11LE-BEIT	140,018
338	승합	기아	뉴그랜버드(NEW GRANBIRD)	HD2-47-12DCZP-BEIT	148,562
339	승합	기아	뉴그랜버드(NEW GRANBIRD)	HD2-47-13DcZP-BEIT	148,839
340	승합	기아	뉴그랜버드(NEW GRANBIRD)	HD2-47-8Le-BEIT	132,009
341	승합	기아	뉴그랜버드(NEW GRANBIRD)	HD2-47-8Le-BEIT1	132,363
342	승합	기아	뉴그랜버드(NEW GRANBIRD)	HD2-47-E11DCZP-BEIT	147,231
343	승합	기아	뉴그랜버드(NEW GRANBIRD)	HD2-47-E11Hz-BEIT	116,363
344	승합	기아	뉴그랜버드(NEW GRANBIRD)	SD1-282-15DcZE-BET	124,772
345	승합	기아	뉴그랜버드(NEW GRANBIRD)	SD1-30-10LE-BET	107,272
346	승합	기아	뉴그랜버드(NEW GRANBIRD)	SD1-30-11LE-BET	107,090
347	승합	기아	뉴그랜버드(NEW GRANBIRD)	SD1-30-12DCZP-BET	120,454
348	승합	기아	뉴그랜버드(NEW GRANBIRD)	SD1-30-E11DcZP-BET	118,272
349	승합	기아	뉴그랜버드(NEW GRANBIRD)	SD1-38-10LE-BET	107,838
350	승합	기아	뉴그랜버드(NEW GRANBIRD)	SD1-38-11LE-BET	97,033
351	승합	기아	뉴그랜버드(NEW GRANBIRD)	SD1-39-E11DCZE-BET	110,790
352	승합	기아	뉴그랜버드(NEW GRANBIRD)	SD1-401-E11DcZP-BET	119,581
353	승합	기아	뉴그랜버드(NEW GRANBIRD)	SD1-402-12DCZP-BET	116,800
354	승합	기아	뉴그랜버드(NEW GRANBIRD)	SD1-402-13DcZE-BET	118,672
355	승합	기아	뉴그랜버드(NEW GRANBIRD)	SD1-402-14DcZE-BET	119,309
356	승합	기아	뉴그랜버드(NEW GRANBIRD)	SD1-402-15DcZE-BET	119,718
357	승합	기아	뉴그랜버드(NEW GRANBIRD)	SD1-402-E11DCZE-BET	117,727
358	승합	기아	뉴그랜버드(NEW GRANBIRD)	SD1-402-E11DCZP-BET	116,090
359	승합	기아	뉴그랜버드(NEW GRANBIRD)	SD1-411-10LE-BET	103,145
360	승합	기아	뉴그랜버드(NEW GRANBIRD)	SD1-411-11LE-BET	105,777
361	승합	기아	뉴그랜버드(NEW GRANBIRD)	SD1-411-15PaZ6-BET	135,236
362	승합	기아	뉴그랜버드(NEW GRANBIRD)	SD1-412-14DcZP-BET	116,536
363	승합	기아	뉴그랜버드(NEW GRANBIRD)	SD1-412-14Hz-BET	120,909
364	승합	기아	뉴그랜버드(NEW GRANBIRD)	SD1-412-15DcZP-BET	116,536
365	승합	기아	뉴그랜버드(NEW GRANBIRD)	SD1-412-15Hz-BET	120,818
366	승합	기아	뉴그랜버드(NEW GRANBIRD)	SD1-412-15PaZ6-BET	130,854
367	승합	기아	뉴그랜버드(NEW GRANBIRD)	SD1-42-11LE-BET	102,727
368	승합	기아	뉴그랜버드(NEW GRANBIRD)	SD1-42-12DCZE-BET	108,890
369	승합	기아	뉴그랜버드(NEW GRANBIRD)	SD1-42-12DCZP-BET	115,965
370	승합	기아	뉴그랜버드(NEW GRANBIRD)	SD1-42-13DcZP-BET	115,500
371	승합	기아	뉴그랜버드(NEW GRANBIRD)	SD1-42-E11DcZE-BET	108,818
372	승합	기아	뉴그랜버드(NEW GRANBIRD)	SD1-42-E11DcZP-BET	114,663
373	승합	기아	뉴그랜버드(NEW GRANBIRD)	SD1-43-10LBZ-BET	97,109
374	승합	기아	뉴그랜버드(NEW GRANBIRD)	SD1-43-10LE-BET	100,909
375	승합	기아	뉴그랜버드(NEW GRANBIRD)	SD1-43-11LBZ-BET	96,109
376	승합	기아	뉴그랜버드(NEW GRANBIRD)	SD1-43-11LE-BET	99,532
377	승합	기아	뉴그랜버드(NEW GRANBIRD)	SD1-43-12DCZP-BET	113,301
378	승합	기아	뉴그랜버드(NEW GRANBIRD)	SD1-43-E11DBT-BET	111,327
379	승합	기아	뉴그랜버드(NEW GRANBIRD)	SD1-43-E11DCZP-BET	114,452
380	승합	기아	뉴그랜버드(NEW GRANBIRD)	SD1-442-12DCZP-BET	116,600
381	승합	기아	뉴그랜버드(NEW GRANBIRD)	SD1-442-13DcZP-BET	124,753
382	승합	기아	뉴그랜버드(NEW GRANBIRD)	SD1-442-15PaZ6-BET	141,700
383	승합	기아	뉴그랜버드(NEW GRANBIRD)	SD1-442-E11DCZP-BET	122,360
384	승합	기아	뉴그랜버드(NEW GRANBIRD)	SD1-451-10LE-BET	96,363
385	승합	기아	뉴그랜버드(NEW GRANBIRD)	SD1-451-11LE-BET	104,422
386	승합	기아	뉴그랜버드(NEW GRANBIRD)	SD1-451-14DcZE-BET	119,290
387	승합	기아	뉴그랜버드(NEW GRANBIRD)	SD1-45-11LE-BET	111,336
388	승합	기아	뉴그랜버드(NEW GRANBIRD)	SD1-451-8LbT-BET2	106,363

연번	차종	제 작 사	차 명	형 식	기준가격
389	승합	기아	뉴그랜버드(NEW GRANBIRD)	SD1-452-14DcZE-BET	118,245
390	승합	기아	뉴그랜버드(NEW GRANBIRD)	SD1-452-14DcZP-BET	118,554
391	승합	기아	뉴그랜버드(NEW GRANBIRD)	SD1-452-14HFZ-BET	114,772
392	승합	기아	뉴그랜버드(NEW GRANBIRD)	SD1-452-15DcZE-BET	114,772
393	승합	기아	뉴그랜버드(NEW GRANBIRD)	SD1-452-15PaZ6-BET	145,437
394	승합	기아	뉴그랜버드(NEW GRANBIRD)	SD1-46-10LE-BET	111,858
395	승합	기아	뉴그랜버드(NEW GRANBIRD)	SD1-46-11LE-BET	106,834
396	승합	기아	뉴그랜버드(NEW GRANBIRD)	SD1-46-8LbT-BET1	100,018
397	승합	기아	뉴그랜버드(NEW GRANBIRD)	SD1-46-E11DCZP-BET	118,527
398	승합	기아	뉴그랜버드(NEW GRANBIRD)	SD1-47-10LBT-BET	104,048
399	승합	기아	뉴그랜버드(NEW GRANBIRD)	SD1-47-10LE-BET	106,151
400	승합	기아	뉴그랜버드(NEW GRANBIRD)	SD1-47-11LE-BET	107,049
401	승합	기아	뉴그랜버드(NEW GRANBIRD)	SD1-47-12DCZP-BET	118,941
402	승합	기아	뉴그랜버드(NEW GRANBIRD)	SD1-47-12HFZ-BET	108,545
403	승합	기아	뉴그랜버드(NEW GRANBIRD)	SD1-47-13DcZE-BET	116,545
404	승합	기아	뉴그랜버드(NEW GRANBIRD)	SD1-47-13DcZP-BET	119,545
405	승합	기아	뉴그랜버드(NEW GRANBIRD)	SD1-47-13HFZ-BET	112,136
406	승합	기아	뉴그랜버드(NEW GRANBIRD)	SD1-47-8HbT-BET1	82,667
407	승합	기아	뉴그랜버드(NEW GRANBIRD)	SD1-47-8HbZ-BET	92,098
408	승합	기아	뉴그랜버드(NEW GRANBIRD)	SD1-47-8LbZ-BET1	104,509
409	승합	기아	뉴그랜버드(NEW GRANBIRD)	SD1-47-8LbZ-BET2	100,436
410	승합	기아	뉴그랜버드(NEW GRANBIRD)	SD1-47-8LbZ-BET3	100,909
411	승합	기아	뉴그랜버드(NEW GRANBIRD)	SD1-47-E11DBT-BET	113,269
412	승합	기아	뉴그랜버드(NEW GRANBIRD)	SD1-47-E11DcZE-BET	119,781
413	승합	기아	뉴그랜버드(NEW GRANBIRD)	SD1-47-E11DCZP-BET	115,843
414	승합	기아	뉴그랜버드(NEW GRANBIRD)	SD2-281-14DcZE-BET	130,318
415	승합	기아	뉴그랜버드(NEW GRANBIRD)	SD2-281-14DcZP-BET	129,727
416	승합	기아	뉴그랜버드(NEW GRANBIRD)	SD2-282-14DcZE-BET	122,553
417	승합	기아	뉴그랜버드(NEW GRANBIRD)	SD2-282-14DcZP-BET	126,909
418	승합	기아	뉴그랜버드(NEW GRANBIRD)	SD2-282-15PaZ6-BET	142,500
419	승합	기아	뉴그랜버드(NEW GRANBIRD)	SD2-29-11Le-D	114,990
420	승합	기아	뉴그랜버드(NEW GRANBIRD)	SD2-29-E11DCZP-BET	124,536
421	승합	기아	뉴그랜버드(NEW GRANBIRD)	SD2-30-10LE-BET	109,090
422	승합	기아	뉴그랜버드(NEW GRANBIRD)	SD2-30-11LE-BET	109,500
423	승합	기아	뉴그랜버드(NEW GRANBIRD)	SD2-30-12DCZE-BET	120,290
424	승합	기아	뉴그랜버드(NEW GRANBIRD)	SD2-30-12DCZP-BET	124,945
425	승합	기아	뉴그랜버드(NEW GRANBIRD)	SD2-30-13DcZE-BET	120,063
426	승합	기아	뉴그랜버드(NEW GRANBIRD)	SD2-30-8LbT-BET	107,409
427	승합	기아	뉴그랜버드(NEW GRANBIRD)	SD2-30-E11DCZE-BET	118,888
428	승합	기아	뉴그랜버드(NEW GRANBIRD)	SD2-30-E11DCZP-BET	124,245
429	승합	기아	뉴그랜버드(NEW GRANBIRD)	SD2-312-14DcZE-BEIT	126,972
430	승합	기아	뉴그랜버드(NEW GRANBIRD)	SD2-312-15DcZE-BEIT	126,972
431	승합	기아	뉴그랜버드(NEW GRANBIRD)	SD2-312-15PaZ6-BEIT	148,881
432	승합	기아	뉴그랜버드(NEW GRANBIRD)	SD2-33-11LE-BETS	117,063
433	승합	기아	뉴그랜버드(NEW GRANBIRD)	SD2-33-8LbZ-BETS	114,090
434	승합	기아	뉴그랜버드(NEW GRANBIRD)	SD2-362-E11DCZP-BEIT	123,368
435	승합	기아	뉴그랜버드(NEW GRANBIRD)	SD2-39-10LE-BEIT	112,090
436	승합	기아	뉴그랜버드(NEW GRANBIRD)	SD2-39-11LE-BEIT	104,227
437	승합	기아	뉴그랜버드(NEW GRANBIRD)	SD2-39-12DCZP-BEIT	123,245
438	승합	기아	뉴그랜버드(NEW GRANBIRD)	SD2-39-8LbT-BEIT	101,709
439	승합	기아	뉴그랜버드(NEW GRANBIRD)	SD2-39-8Le-BEIT1	102,981
440	승합	기아	뉴그랜버드(NEW GRANBIRD)	SD2-39-E11DcZE-BEIT	115,409
441	승합	기아	뉴그랜버드(NEW GRANBIRD)	SD2-401-14DcZP-BEIT	126,363
442	승합	기아	뉴그랜버드(NEW GRANBIRD)	SD2-401-E11DCZP-BEIT	126,513
443	승합	기아	뉴그랜버드(NEW GRANBIRD)	SD2-402-12DCZP-BEIT	129,000
444	승합	기아	뉴그랜버드(NEW GRANBIRD)	SD2-402-13DcZP-BEIT	129,890

연번	차종	제 작 사	차 명	형 식	기준가격
445	승합	기아	뉴그랜버드(NEW GRANBIRD)	SD2-402-E11DCZP-BEIT	125,117
446	승합	기아	뉴그랜버드(NEW GRANBIRD)	SD2-411-14DcZE-BEIT	125,709
447	승합	기아	뉴그랜버드(NEW GRANBIRD)	SD2-411-14DcZE-BEITS	125,836
448	승합	기아	뉴그랜버드(NEW GRANBIRD)	SD2-411-14DcZP-BEIT	124,545
449	승합	기아	뉴그랜버드(NEW GRANBIRD)	SD2-411-14Hz-BEIT	126,363
450	승합	기아	뉴그랜버드(NEW GRANBIRD)	SD2-411-11LE-BEITS	111,127
451	승합	기아	뉴그랜버드(NEW GRANBIRD)	SD2-412-14DcZE-BEIT	117,872
452	승합	기아	뉴그랜버드(NEW GRANBIRD)	SD2-412-14DcZP-BEIT	121,820
453	승합	기아	뉴그랜버드(NEW GRANBIRD)	SD2-412-14Hz-BEIT	126,363
454	승합	기아	뉴그랜버드(NEW GRANBIRD)	SD2-412-15DcZE-BEIT	117,872
455	승합	기아	뉴그랜버드(NEW GRANBIRD)	SD2-412-15DcZP-BEIT	127,045
456	승합	기아	뉴그랜버드(NEW GRANBIRD)	SD2-42-10LE-BEIT	114,975
457	승합	기아	뉴그랜버드(NEW GRANBIRD)	SD2-42-11LE-BEIT	123,957
458	승합	기아	뉴그랜버드(NEW GRANBIRD)	SD2-42-12DCZP-BEIT	118,390
459	승합	기아	뉴그랜버드(NEW GRANBIRD)	SD2-42-8Le-BEIT-R	120,645
460	승합	기아	뉴그랜버드(NEW GRANBIRD)	SD2-42-E11DbT-BEIT	126,672
461	승합	기아	뉴그랜버드(NEW GRANBIRD)	SD2-43-10LE-BEIT	112,652
462	승합	기아	뉴그랜버드(NEW GRANBIRD)	SD2-43-11LT-BEIT	110,645
463	승합	기아	뉴그랜버드(NEW GRANBIRD)	SD2-43-11LE-BEIT	105,609
464	승합	기아	뉴그랜버드(NEW GRANBIRD)	SD2-43-12DCZE-BEIT	116,645
465	승합	기아	뉴그랜버드(NEW GRANBIRD)	SD2-43-12DCZP-BEIT	124,900
466	승합	기아	뉴그랜버드(NEW GRANBIRD)	SD2-43-13DcZE-BEIT	119,555
467	승합	기아	뉴그랜버드(NEW GRANBIRD)	SD2-43-13DcZP-BEIT	133,593
468	승합	기아	뉴그랜버드(NEW GRANBIRD)	SD2-43-13Hz-BEIT	120,909
469	승합	기아	뉴그랜버드(NEW GRANBIRD)	SD2-43-8LbT-BEIT	116,240
470	승합	기아	뉴그랜버드(NEW GRANBIRD)	SD2-43-8LbZ-BEIT	107,727
471	승합	기아	뉴그랜버드(NEW GRANBIRD)	SD2-43-8Le-BEIT	115,236
472	승합	기아	뉴그랜버드(NEW GRANBIRD)	SD2-43-E11DBT-BEIT	117,118
473	승합	기아	뉴그랜버드(NEW GRANBIRD)	SD2-43-E11DCZE-BEIT	115,404
474	승합	기아	뉴그랜버드(NEW GRANBIRD)	SD2-43-E11DCZP-BEIT	124,899
475	승합	기아	뉴그랜버드(NEW GRANBIRD)	SD2-441-12DCZP-BEIT	128,000
476	승합	기아	뉴그랜버드(NEW GRANBIRD)	SD2-441-13DcZP-BEIT	125,500
477	승합	기아	뉴그랜버드(NEW GRANBIRD)	SD2-441-E11DCZP-BEIT	125,045
478	승합	기아	뉴그랜버드(NEW GRANBIRD)	SD2-442-12DCZP-BEIT	126,400
479	승합	기아	뉴그랜버드(NEW GRANBIRD)	SD2-442-13DcZE-BEIT	131,108
480	승합	기아	뉴그랜버드(NEW GRANBIRD)	SD2-442-13DcZP-BEIT	129,364
481	승합	기아	뉴그랜버드(NEW GRANBIRD)	SD2-442-14DcZE-BEIT	134,181
482	승합	기아	뉴그랜버드(NEW GRANBIRD)	SD2-442-14DcZP-BEIT	120,727
483	승합	기아	뉴그랜버드(NEW GRANBIRD)	SD2-442-15DcZP-BEIT	135,357
484	승합	기아	뉴그랜버드(NEW GRANBIRD)	SD2-442-15PaZ6-BEIT	150,494
485	승합	기아	뉴그랜버드(NEW GRANBIRD)	SD2-442-E11DCZP-BEIT	123,892
486	승합	기아	뉴그랜버드(NEW GRANBIRD)	SD2-451-14DcZP-BEIT	129,545
487	승합	기아	뉴그랜버드(NEW GRANBIRD)	SD2-452-14DcZE-BEIT	122,864
488	승합	기아	뉴그랜버드(NEW GRANBIRD)	SD2-452-14DcZP-BEIT	130,455
489	승합	기아	뉴그랜버드(NEW GRANBIRD)	SD2-452-15DcZE-BEIT	124,136
490	승합	기아	뉴그랜버드(NEW GRANBIRD)	SD2-452-15PaZ6-BEIT	142,154
491	승합	기아	뉴그랜버드(NEW GRANBIRD)	SD2-46-10LE-BEIT	113,335
492	승합	기아	뉴그랜버드(NEW GRANBIRD)	SD2-46-10LE-BTS	109,854
493	승합	기아	뉴그랜버드(NEW GRANBIRD)	SD2-46-11LE-BEIT	116,058
494	승합	기아	뉴그랜버드(NEW GRANBIRD)	SD2-46-12DCZP-BEIT	125,400
495	승합	기아	뉴그랜버드(NEW GRANBIRD)	SD2-46-13DcZP-BEIT	128,000
496	승합	기아	뉴그랜버드(NEW GRANBIRD)	SD2-46-8LbT-BEIT1	114,045
497	승합	기아	뉴그랜버드(NEW GRANBIRD)	SD2-46-8LbZ-BEIT	118,181
498	승합	기아	뉴그랜버드(NEW GRANBIRD)	SD2-46-8Le-BEIT1	112,172
499	승합	기아	뉴그랜버드(NEW GRANBIRD)	SD2-46-8Le-BEIT2	110,227
500	승합	기아	뉴그랜버드(NEW GRANBIRD)	SD2-46-E11DbT-BEIT	126,000

연번	차종	제 작 사	차 명	형 식	기준가격
501	승합	기아	뉴그랜버드(NEW GRANBIRD)	SD2-46-E11DCZP-BEIT	120,070
502	승합	기아	뉴그랜버드(NEW GRANBIRD)	SD2-47-10LE-BEIT	114,579
503	승합	기아	뉴그랜버드(NEW GRANBIRD)	SD2-47-11LE-BEIT	113,917
504	승합	기아	뉴그랜버드(NEW GRANBIRD)	SD2-47-12DCZP-BEIT	124,800
505	승합	기아	뉴그랜버드(NEW GRANBIRD)	SD2-47-13DcZE-BEIT	130,273
506	승합	기아	뉴그랜버드(NEW GRANBIRD)	SD2-47-13DcZP-BEIT	126,473
507	승합	기아	뉴그랜버드(NEW GRANBIRD)	SD2-47-8Le-BEIT1	111,545
508	승합	기아	뉴그랜버드(NEW GRANBIRD)	SD2-47-8Le-BEIT2	111,554
509	승합	기아	뉴그랜버드(NEW GRANBIRD)	SD2-47-E11DBT-BEIT	119,654
510	승합	기아	뉴그랜버드(NEW GRANBIRD)	SD2-47-E11DCZE-BEIT	122,647
511	승합	기아	뉴그랜버드(NEW GRANBIRD)	SD2-47-E11DCZP-BEIT	123,591
512	승합	기아	뉴그랜버드(NEW GRANBIRD)	SD2-47-E11HFZ-BEIT	103,418
513	승합	기아	뉴그랜버드(NEW GRANBIRD)	SD3-30-10LE-BET-P1	124,608
514	승합	기아	뉴그랜버드(NEW GRANBIRD)	SD3-30-E11DcZP-BET	136,100
515	승합	기아	뉴그랜버드(NEW GRANBIRD)	SD3-312-14DcZE-BEIT	138,200
516	승합	기아	뉴그랜버드(NEW GRANBIRD)	SD3-312-15PaZ6-BEIT	154,018
517	승합	기아	뉴그랜버드(NEW GRANBIRD)	SD3-33-10LE-BT-PS	121,681
518	승합	기아	뉴그랜버드(NEW GRANBIRD)	SD3-33-11LE-E-P	121,418
519	승합	기아	뉴그랜버드(NEW GRANBIRD)	SD3-33-12DCZP-BEIT	139,323
520	승합	기아	뉴그랜버드(NEW GRANBIRD)	SD3-33-13DcZP-BEIT	143,300
521	승합	기아	뉴그랜버드(NEW GRANBIRD)	SD3-33-E11DCZP-BEIT	134,424
522	승합	기아	뉴그랜버드(NEW GRANBIRD)	SD3-382-12DCZ-BEITS	135,613
523	승합	기아	뉴그랜버드(NEW GRANBIRD)	SD3-392-12DCZ-BEITS	137,060
524	승합	기아	뉴그랜버드(NEW GRANBIRD)	SD3-392-13DcZ-BEITS	140,799
525	승합	기아	뉴그랜버드(NEW GRANBIRD)	SD3-392-14DcZ-BEITS	143,645
526	승합	기아	뉴그랜버드(NEW GRANBIRD)	SD3-401-E11DcZP-BEIT	140,027
527	승합	기아	뉴그랜버드(NEW GRANBIRD)	SD3-402-E11DcZP-BEIT	130,781
528	승합	기아	뉴그랜버드(NEW GRANBIRD)	SD3-40-E11DcZ-BEITS	134,668
529	승합	기아	뉴그랜버드(NEW GRANBIRD)	SD3-41-10LE-BEIT-PS	133,091
530	승합	기아	뉴그랜버드(NEW GRANBIRD)	SD3-41-11LE-BEIT-ES	126,267
531	승합	기아	뉴그랜버드(NEW GRANBIRD)	SD3-41-E11DCZ-BEITS	133,999
532	승합	기아	뉴그랜버드(NEW GRANBIRD)	SD3-42-10LE-BEIT-P1	118,136
533	승합	기아	뉴그랜버드(NEW GRANBIRD)	SD3-42-12DCZP-BEIT	135,945
534	승합	기아	뉴그랜버드(NEW GRANBIRD)	SD3-42-E11DcZP-BEIT	133,327
535	승합	기아	뉴그랜버드(NEW GRANBIRD)	SD3-43-11LE-BEIT-P	121,518
536	승합	기아	뉴그랜버드(NEW GRANBIRD)	SD3-43-13DcZP-BEIT	133,054
537	승합	기아	뉴그랜버드(NEW GRANBIRD)	SD3-43-E11DcZP-BEIT	134,136
538	승합	기아	뉴그랜버드(NEW GRANBIRD)	SD3-442-12DCZP-BEIT	142,200
539	승합	기아	뉴그랜버드(NEW GRANBIRD)	SD3-442-13DcZE-BEIT	144,091
540	승합	기아	뉴그랜버드(NEW GRANBIRD)	SD3-442-13DcZP-BEIT	138,109
541	승합	기아	뉴그랜버드(NEW GRANBIRD)	SD3-442-14DcZE-BEIT	141,603
542	승합	기아	뉴그랜버드(NEW GRANBIRD)	SD3-442-14DcZP-BEIT	139,406
543	승합	기아	뉴그랜버드(NEW GRANBIRD)	SD3-442-15DcZP-BEIT	145,363
544	승합	기아	뉴그랜버드(NEW GRANBIRD)	SD3-442-E11DCZP-BEIT	130,820
545	승합	기아	뉴그랜버드(NEW GRANBIRD)	SD3-451-14DcZE-BEIT	138,636
546	승합	기아	뉴그랜버드(NEW GRANBIRD)	SD3-452-14DcZE-BEIT	139,561
547	승합	기아	뉴그랜버드(NEW GRANBIRD)	SD3-452-14DcZP-BEIT	139,321
548	승합	기아	뉴그랜버드(NEW GRANBIRD)	SD3-452-15DcZE-BEIT	128,863
549	승합	기아	뉴그랜버드(NEW GRANBIRD)	SD3-452-15PaZ6-BEIT	155,309
550	승합	기아	뉴그랜버드(NEW GRANBIRD)	SD3-46-10Le-BEIT-E	118,112
551	승합	기아	뉴그랜버드(NEW GRANBIRD)	SD3-46-10LE-BEIT-E1	118,363
552	승합	기아	뉴그랜버드(NEW GRANBIRD)	SD3-46-10LE-BEIT-P1	119,303
553	승합	기아	뉴그랜버드(NEW GRANBIRD)	SD3-46-11LE-BEIT-P	120,053
554	승합	기아	뉴그랜버드(NEW GRANBIRD)	SD3-46-E11DcZP-BEIT	132,063
555	승합	기아	뉴그랜버드(NEW GRANBIRD)	SD3-47-10LE-BEIT-P1	118,287
556	승합	기아	뉴그랜버드(NEW GRANBIRD)	SD3-47-11LE-BEIT-P	120,916

연번	차종	제 작 사	차 명	형 식	기준가격
557	승합	기아	뉴그랜버드(NEW GRANBIRD)	SD3-47-12DCZP-BEIT	133,000
558	승합	기아	뉴그랜버드(NEW GRANBIRD)	SD3-47-13DcZE-BEIT	136,818
559	승합	기아	뉴그랜버드(NEW GRANBIRD)	SD3-47-13DcZP-BEIT	133,427
560	승합	기아	뉴그랜버드(NEW GRANBIRD)	SD3-47-E11DCZE-BEIT	129,927
561	승합	기아	뉴그랜버드(NEW GRANBIRD)	SD3-47-E11DCZP-BEIT	128,090
562	승합	기아	뉴그랜버드(NEW GRANBIRD)	SD3-492-15DcZE-T	129,054
563	승합	기아	뉴그랜버드(NEW GRANBIRD)	SD II 42-5S-T	91,546
564	승합	기아	뉴그랜버드(NEW GRANBIRD)	SD II 46-5R-T	135,363
565	승합	기아	뉴카운티	HCS25-6LW-TB1	91,818
566	승합	기아	뉴코스모스	KM828-A1	30,309
567	승합	기아	뉴코스모스	KM828-DA3	40,196
568	승합	기아	베스타	F2L-9B	7,190
569	승합	기아	베스타	VN-9B	8,306
570	승합	기아	베스타슈퍼/DLX	R2-9B	7,199
571	승합	기아	베스타이동전화국차	VN-9AW-STC	8,778
572	승합	기아	봉고III일반형구급차	TRC22-SGA	16,139
573	승합	기아	봉고III코치	TRC22K	12,622
574	승합	기아	봉고III코치	TRC22M	13,137
575	승합	기아	봉고III코치	TRC23K	14,152
576	승합	기아	봉고III코치	TRC23M	14,907
577	승합	기아	봉고III코치	TRF22J	15,648
578	승합	기아	봉고III코치	TRF22L	15,340
579	승합	기아	카니발	YPBABA-G	26,980
580	승합	기아	카니발	YPBABA-L	24,798
581	승합	기아	카니발	YPBABA-S	30,253
582	승합	기아	카니발	YPBABA-T	33,344
583	승합	기아	카니발	YPBABB-G	27,207
584	승합	기아	카니발	YPBABB-L	24,935
585	승합	기아	카니발	YPBABB-S	30,525
586	승합	기아	카니발	YPBABB-T	35,844
587	승합	기아	카니발아웃도어	YPOBABA-G	31,520
588	승합	기아	카니발하이리무진	YPHBABA-S	44,166
589	승합	기아	코스모스	KM828-DA3	45,861
590	승합	기아	파워콤비	KM825-AL1	19,706
591	승합	기아	파워콤비	KM825-AL9	19,510
592	승합	기아	파워콤비	KM825-ALC3	17,090
593	승합	기아	프레지오	J212P	10,654
594	승합	기아	프레지오	J212PA	11,177
595	승합	기아	프레지오	J26VS	8,221
596	승합	기아	프레지오	JT11P	12,798
597	승합	기아	프레지오	JT11PA	12,798
598	승합	기아	프레지오	JT12P	11,486
599	승합	기아	프레지오	JT12PA	11,750
600	승합	기아	프레지오	TRC22A	8,418
601	승합	기아	프레지오	TRC22C	11,433
602	승합	기아	프레지오	TRC22E	11,589
603	승합	기아	프레지오	TRC22F	11,482
604	승합	기아	프레지오	TRC22J	11,432
605	승합	기아	프레지오	TRC23C	12,434
606	승합	기아	프레지오	TRC23E	12,599
607	승합	기아	프레지오	TRC23G	12,551
608	승합	기아	프레지오	TRC23H	12,544
609	승합	기아	프레지오	TRC23J	12,520
610	승합	기아	프레지오	TRF22A	12,318
611	승합	기아	프레지오	TRF22C	13,123
612	승합	기아	프레지오	TRF22E	13,394

연번	차종	제 작 사	차 명	형 식	기준가격
613	승합	기아	프레지오	TRF22F	13,340
614	승합	기아	프레지오	TRF22G	13,269
615	승합	기아	프레지오	TRF22H	13,289
616	승합	뉴텍엠	의료검진차	NTM-MD3V	203,500
617	승합	뉴텍엠	전파측정차	NTM-MT3E	91,850
618	승합	뉴텍엠	환경측정차	NTM-RD	66,150
619	승합	대우	BH115E로얄이코노미/시외직행/자가용	BH115E-M2	109,069
620	승합	대우	BH115E로얄이코노미/일반버스	BH115E-GP7P4T411S	73,150
621	승합	대우	BH115E알이코노미/일반버스	BH115-A1	108,773
622	승합	대우	BH115E알이코노미/일반버스	BH115E-GP7P4T451S	71,563
623	승합	대우	BH115E알이코노미/일반버스	BH115E-GP7P4T452S	74,797
624	승합	대우	BH115E알이코노미/일반버스	BH115E-GP7R1T451S	73,818
625	승합	대우	BH115E알이코노미/일반버스	BH115E-GP8P4T451S	72,805
626	승합	대우	BH115고속버스	BH115-A1	56,838
627	승합	대우	BH115고속버스	BH115-A2	53,316
628	승합	대우	BH115고속버스	BH115-H1	50,748
629	승합	대우	BH115고속버스	BH115-S2	55,722
630	승합	대우	BH115고속버스	BH115-T1	47,570
631	승합	대우	BH115고속버스	BH115-V1	53,330
632	승합	대우	BH115일반버스	BH115-E1	108,772
633	승합	대우	BH115일반버스	BH115-HM	45,772
634	승합	대우	BH115일반버스	BH115-M2	45,590
635	승합	대우	BH115일반버스	BH115-S	108,772
636	승합	대우	BH115일반버스	BH115-S1	116,954
637	승합	대우	BH115일반버스	BH115-S2	95,739
638	승합	대우	BH115일반버스	BH115-T1	143,427
639	승합	대우	BH116로얄럭셔리II/고급버스	BH116-H1	95,739
640	승합	대우	BH116로얄럭셔리II/고급버스	BH116-H2	97,210
641	승합	대우	BH116로얄럭셔리II/고급버스	BH116-H4	123,518
642	승합	대우	BH120S로얄수퍼/고속버스	BH120-C1	130,754
643	승합	대우	BH120S로얄수퍼/고속버스	BH120-E2	139,245
644	승합	대우	BH120S로얄수퍼/고속버스	BH120-GP7R3S452S	130,272
645	승합	대우	BH120S로얄수퍼/고속버스	BH120-S10	91,772
646	승합	대우	BH120S로얄수퍼/고속버스	BH120-S14	139,890
647	승합	대우	BH120S로얄수퍼/고속버스	BH120-S20	108,772
648	승합	대우	BH120S로얄수퍼/고속버스	BH120-S4	107,277
649	승합	대우	BH120로얄수퍼/고속버스	BH120-C1	101,648
650	승합	대우	BH120로얄수퍼/고속버스	BH120-E18	134,688
651	승합	대우	BH120로얄수퍼/고속버스	BH120-E6	101,301
652	승합	대우	BM090로얄미디/시내버스	BM090-D1	57,933
653	승합	대우	BM090로얄미디/시내버스	BM090-D2	63,636
654	승합	대우	BM090로얄미디/시내버스	BM090-H7	71,609
655	승합	대우	BM090로얄미디/중형버스	BM090-GF2	116,340
656	승합	대우	BM090로얄미디/중형버스	BM090-GF3	115,545
657	승합	대우	BM090로얄미디/중형버스	BM090-H1	34,007
658	승합	대우	BM090로얄미디/중형버스	BM090-H4	37,190
659	승합	대우	BM090로얄미디/중형버스	BM090-H5	35,218
660	승합	대우	BS090로얄미디/시내버스	BS090-CGAL3T521S	92,859
661	승합	대우	BS090로얄미디/시내버스	BS090-CGBL3T471S	96,000
662	승합	대우	BS090로얄미디/시내버스	BS090-CGBW2T471S	74,636
663	승합	대우	BS090로얄미디/시내버스	BS090-CGBW2T521S	78,518
664	승합	대우	BS090로얄미디/시내버스	BS090-CGCL3T471S	97,890
665	승합	대우	BS090로얄미디/시내버스	BS090-CS4P1T241S	76,079
666	승합	대우	BS105시내버스	BS105-A2	30,875
667	승합	대우	BS105시내버스	BS105-D	85,000
668	승합	대우	BS105시내버스	BS105-D3	91,752



연번	차종	제 작 사	차 명	형 식	기준가격
669	승합	대우	BS105시내버스	BS105-G	31,560
670	승합	대우	BS106로알시티/리얼엔진버스/고급버스	BS106P-D1	108,069
671	승합	대우	FX120크루징지스타/고급버스	HSU34-KHTA	113,045
672	승합	대우	FX120크루징지스타/고급버스	HSU38-KH	109,300
673	승합	대우	FX212수퍼크루저/고급버스	LS43-ASI	141,836
674	승합	대우	FX212수퍼크루저/고급버스	LX46-4AS-IB	133,181
675	승합	대우	RC106로알시티	RC106-A1	92,009
676	승합	대우	RC106로알시티	RC106-D1	90,527
677	승합	대우	RC106로알시티	RC106-D6	90,527
678	승합	대우	다마스	Y7B11	5,137
679	승합	대우	다마스	Y7B11S	5,530
680	승합	대우	다마스	Y7B11S1	5,406
681	승합	대우	다마스	Y7B11S2	6,529
682	승합	대우	다마스	Y7B11Y	6,145
683	승합	대우	다마스	Y7B11Y1	6,272
684	승합	대우	다마스	Y7B11Y2	6,698
685	승합	대우	다마스	Y7T11	5,129
686	승합	대우	다마스5인승	Y2B11S	8,726
687	승합	대우	대우고속버스	BH113-E1	44,793
688	승합	대우	대우고속버스	BH113P-A1	39,083
689	승합	대우	BH115E알이코노미/일반버스	BH115E-G1	110,886
690	승합	대우	BH115E알이코노미/일반버스	BH115E-G2	130,050
691	승합	대우버스	BC211M로알하이시티/시내저상/도시형버스	BC211M-CG8M3T521S	97,639
692	승합	대우버스	BC211M로알하이시티/시내저상/도시형버스	BC211M-CG8M3T571S	103,710
693	승합	대우버스	BC211M로알하이시티/시내저상/도시형버스	BC211M-CGAP3T471T	82,509
694	승합	대우버스	BC211M로알하이시티/시내저상/도시형버스	BC211M-CS7M3T311S	92,563
695	승합	대우버스	BC211M로알하이시티/시내저상/도시형버스	BC211M-GP8P3A281F	70,313
696	승합	대우버스	BC211M로알하이시티/시내저상/도시형버스	BC211M-HEV251	87,680
697	승합	대우버스	BC211M로알하이시티/시내저상/도시형버스	BC211M-HEV291	87,680
698	승합	대우버스	BC211M로알하이시티/시내저상/도시형버스	BC211M-HEV311	87,680
699	승합	대우버스	BC211M로알하이시티/시내저상/도시형버스	BC211M-HEV471	87,680
700	승합	대우버스	BH090로알스타/중형버스	BH090-GP5P1T331P	102,209
701	승합	대우버스	BH090로알스타/중형버스	BH090-GP7P1T191P	79,538
702	승합	대우버스	BH090로알스타/중형버스	BH090-GP7P2T331P	72,469
703	승합	대우버스	BH090로알스타/중형버스	BH090-GP8P1T291P	73,918
704	승합	대우버스	BH090로알스타/중형버스	BH090-GP8P2T291P	80,309
705	승합	대우버스	BH090로알스타/중형버스	BH090-GP8P2T331P	74,935
706	승합	대우버스	BH090로알스타/중형버스	BH090-GP8W2T191P	81,962
707	승합	대우버스	BH090로알스타/중형버스	BH090-GP8W2T251P	84,558
708	승합	대우버스	BH090로알스타/중형버스	BH090-GP8W2T291P	79,439
709	승합	대우버스	BH090로알스타/중형버스	BH090-GP8W2T292P	79,958
710	승합	대우버스	BH090로알스타/중형버스	BH090-GP8W2T331P	82,395
711	승합	대우버스	BH090로알스타/중형버스	BH090-GP8W2T331S	75,327
712	승합	대우버스	BH090로알스타/중형버스	BH090-GP8W2T332P	83,349
713	승합	대우버스	BH090로알스타/중형버스	BH090-GPAP2T191P	95,015
714	승합	대우버스	BH090로알스타/중형버스	BH090-GPAP2T192P	91,836
715	승합	대우버스	BH090로알스타/중형버스	BH090-GPAP2T291P	86,252
716	승합	대우버스	BH090로알스타/중형버스	BH090-GPAP2T331P	85,231
717	승합	대우버스	BH090로알스타/중형버스	BH090-GPAP2T332P	93,328
718	승합	대우버스	BH090로알스타/중형버스	BH090-GPAW2T291P	81,945
719	승합	대우버스	BH090로알스타/중형버스	BH090-GPAW2T292P	80,673
720	승합	대우버스	BH090로알스타/중형버스	BH090-GPAW2T331P	79,465
721	승합	대우버스	BH090로알스타/중형버스	BH090-GPAW2T332P	82,148
722	승합	대우버스	BH090로알스타/중형버스	BH090-GPPB2T191P	99,353
723	승합	대우버스	BH090로알스타/중형버스	BH090-GPPB2T291P	94,480
724	승합	대우버스	BH090로알스타/중형버스	BH090-GPPB2T292P	92,046

연번	차종	제 작 사	차 명	형 식	기준가격
725	승합	대우버스	BH090로알스타/중형버스	BH090-GPBP2T331P	91,255
726	승합	대우버스	BH090로알스타/중형버스	BH090-GPBP2T332P	90,546
727	승합	대우버스	BH090로알스타/중형버스	BH090-GPBW2T191P	88,545
728	승합	대우버스	BH090로알스타/중형버스	BH090-GPBW2T291P	86,877
729	승합	대우버스	BH090로알스타/중형버스	BH090-GPBW2T331P	84,634
730	승합	대우버스	BH090로알스타/중형버스	BH090-GPBW2T332P	83,575
731	승합	대우버스	BH090로알스타/중형버스	BH090-GPCP2T191P	98,600
732	승합	대우버스	BH090로알스타/중형버스	BH090-GPCP2T291P	90,600
733	승합	대우버스	BH090로알스타/중형버스	BH090-GPCP2T331P	91,100
734	승합	대우버스	BH090로알스타/중형버스	BH090-GPCW2T331P	84,400
735	승합	대우버스	BH090로알스타/중형버스	BH090-GPCW2T332P	87,500
736	승합	대우버스	BH090로알스타/중형버스	BH090-GPDP2T291P	94,097
737	승합	대우버스	BH090로알스타/중형버스	BH090-GPDP2T331P	94,709
738	승합	대우버스	BH090로알스타/중형버스	BH090-GPDW2T291P	87,900
739	승합	대우버스	BH090로알스타/중형버스	BH090-GPDW2T331P	88,042
740	승합	대우버스	BH090로알스타/중형버스	BH090-GPDW2T332P	89,699
741	승합	대우버스	BH090로알스타/중형버스	BH090-GPEP2T331P	95,127
742	승합	대우버스	BH090로알스타/중형버스	FFD	83,000
743	승합	대우버스	BH116HD로알럭서리/고급버스	BH116HD고급자가용	70,409
744	승합	대우버스	BH116HD로알럭서리/고급버스	BH116HD영업용직행	66,334
745	승합	대우버스	BH116SA로알럭서리 II/고급버스	BH116SA살롱자가용	76,272
746	승합	대우버스	BH116로알럭서리 II/고급버스	BH1169A살롱영업용	72,164
747	승합	대우버스	BH116로알럭서리 II/고급버스	BH116-CS7M4T391S	112,456
748	승합	대우버스	BH116로알럭서리 II/고급버스	BH116-CS7P4T451T	73,245
749	승합	대우버스	BH116로알럭서리 II/고급버스	BH116-GP7M4T241S	119,858
750	승합	대우버스	BH116로알럭서리 II/고급버스	BH116-GP7M4T371S	114,700
751	승합	대우버스	BH116로알럭서리 II/고급버스	BH116-GP7M4T451S	111,555
752	승합	대우버스	BH116로알럭서리 II/고급버스	BH116-GP7P4T451S	75,025
753	승합	대우버스	BH116로알럭서리 II/고급버스	BH116-GP7R1S412S	80,626
754	승합	대우버스	BH116로알럭서리 II/고급버스	BH116-GP7R1T451S	84,033
755	승합	대우버스	BH116로알럭서리 II/고급버스	BH116-GP8M4T241T	132,770
756	승합	대우버스	BH116로알럭서리 II/고급버스	BH116-GP8M4T451S	111,636
757	승합	대우버스	BH116로알럭서리 II/고급버스	BH116-GP8P5T401S	85,450
758	승합	대우버스	BH116로알럭서리 II/고급버스	BH116-GP8P5T451S	91,299
759	승합	대우버스	BH116로알럭서리 II/고급버스	BH116-GP9M4T451S	114,545
760	승합	대우버스	BH116로알럭서리 II/고급버스	BH116-GP9P2S411S	87,304
761	승합	대우버스	BH116로알럭서리 II/고급버스	BH116-GP9P5T401S	81,427
762	승합	대우버스	BH116로알럭서리 II/고급버스	BH116-GP9P5T451S	78,090
763	승합	대우버스	BH116로알럭서리 II/고급버스	BH116-H3	110,784
764	승합	대우버스	BH116로알럭서리 II/고급버스	BH116-RG4J3T452S	45,668
765	승합	대우버스	BH117로알크루스타/일반버스	BH117-E4	129,454
766	승합	대우버스	BH117로알크루스타/일반버스	BH117-GP7R2S452S	86,389
767	승합	대우버스	BH117로알크루스타/일반버스	BH117-GP7R3S451S	89,988
768	승합	대우버스	BH117로알크루스타/일반버스	BH117-GP7R3S452S	87,219
769	승합	대우버스	BH117로알크루스타/일반버스	BH117-H3	108,772
770	승합	대우버스	BH117로알크루스타/일반버스	BH117-H5	105,605
771	승합	대우버스	BH117로알크루스타/일반버스	BH117-H6	120,909
772	승합	대우버스	BH119로알스페셜/고급버스	BH119-CS7R4S281S	96,000
773	승합	대우버스	BH119로알스페셜/고급버스	BH119-GP5R2S272S	113,372
774	승합	대우버스	BH119로알스페셜/고급버스	BH119-GP5R3S452S	119,409
775	승합	대우버스	BH119로알스페셜/고급버스	BH119-GP6R2S272S	113,372
776	승합	대우버스	BH119로알스페셜/고급버스	BH119-GP6R3S452S	125,522
777	승합	대우버스	BH119로알스페셜/고급버스	BH119-GP7R2S452S	94,737
778	승합	대우버스	BH119로알스페셜/고급버스	BH119-GP7R3S412S	136,363
779	승합	대우버스	BH119로알스페셜/고급버스	BH119-GP7R3S452S	92,295
780	승합	대우버스	BH119로알스페셜/고급버스	BH119-GP7R4S412S	93,309

연번	차종	제 작 사	차 명	형 식	기준가격
781	승합	대우버스	BH119로알스페셜/고속버스	BH119-GP7R4S451S	94,191
782	승합	대우버스	BH119로알스페셜/고속버스	BH119-GP7R4S452S	95,924
783	승합	대우버스	BH120로알수퍼/고속버스	BH120-GP6R3S372S	133,081
784	승합	대우버스	BH120로알수퍼/고속버스	BH120-GP7R3S442S	99,282
785	승합	대우버스	BH120로알수퍼/고속버스	BH120-GP7R3S452S	109,702
786	승합	대우버스	BH120로알수퍼/고속버스	BH120-GP7R4S412S	107,729
787	승합	대우버스	BH120로알수퍼/고속버스	BH120-GP7R4S441S	111,290
788	승합	대우버스	BH120로알수퍼/고속버스	BH120-GP7R4S442S	113,138
789	승합	대우버스	BH120로알수퍼/고속버스	BH120-GP7R4S452S	110,168
790	승합	대우버스	BH120로알수퍼/고속버스	BH120-GP7Y2S442S	115,290
791	승합	대우버스	BH120로알수퍼/고속버스	BH120-GP7Y2S452S	111,861
792	승합	대우버스	BH120로알수퍼/고속버스	BH120-GP7Y2T452S	110,094
793	승합	대우버스	BH120로알수퍼/고속버스	BH120-GP8R3S402S	98,987
794	승합	대우버스	BH120로알수퍼/고속버스	BH120-GP8R4S412S	104,440
795	승합	대우버스	BH120로알수퍼/고속버스	BH120-GP8R4S452S	107,611
796	승합	대우버스	BH120로알수퍼/고속버스	BH120-GP8Y2T441S	108,239
797	승합	대우버스	BH120로알수퍼/고속버스	BH120-GP8Y2T442S	117,560
798	승합	대우버스	BH120로알수퍼/고속버스	BH120-GP8Y2T452S	112,155
799	승합	대우버스	BH120로알수퍼/고속버스	BH120-H1	95,503
800	승합	대우버스	BH120로알수퍼/고속버스	BH120-RG4J4T412S	125,295
801	승합	대우버스	BH120로알수퍼/고속버스	BH120-S20	91,720
802	승합	대우버스	BH120로알수퍼/고속버스	BH120-S3	84,306
803	승합	대우버스	BS090로알미디/ 시내버스	BS090-CS7L3T201S	84,023
804	승합	대우버스	BS090로알미디/ 시내버스	BS090-CS7L3T241S	85,786
805	승합	대우버스	BS090로알미디/ 시내버스	BS090-CS7L3T291S	84,100
806	승합	대우버스	BS090로알미디/ 시내버스	BS090-CS7P1T201S	56,525
807	승합	대우버스	BS090로알미디/ 시내버스	BS090-CS7P1T291S	58,151
808	승합	대우버스	BS090로알미디/ 시내버스	BS090-CS8L3T201S	84,205
809	승합	대우버스	BS090로알미디/ 시내버스	BS090-CS8L3T241S	84,441
810	승합	대우버스	BS090로알미디/ 시내버스	BS090-CS9L3T201S	84,939
811	승합	대우버스	BS090로알미디/ 시내버스	BS090-CS9L3T241S	85,766
812	승합	대우버스	BS090로알미디/ 시내버스	BS090-CS9W1T201S	63,012
813	승합	대우버스	BS090로알미디/ 시내버스	BS090-CS9W1T241S	63,512
814	승합	대우버스	BS090로알미디/ 시내버스	BS090-CSAL3T201S	88,916
815	승합	대우버스	BS090로알미디/ 시내버스	BS090-CSAL3T241S	89,602
816	승합	대우버스	BS090로알미디/ 시내버스	BS090-CSAL3T281S	82,561
817	승합	대우버스	BS090로알미디/ 시내버스	BS090-CSAW1T201S	66,292
818	승합	대우버스	BS090로알미디/ 시내버스	BS090-CSAW1T241S	68,410
819	승합	대우버스	BS090로알미디/ 시내버스	BS090-CSAW1T281S	69,136
820	승합	대우버스	BS090로알미디/ 시내버스	BS090-CSAW1T291S	68,791
821	승합	대우버스	BS090로알미디/ 시내버스	BS090-CSBL3T201S	95,643
822	승합	대우버스	BS090로알미디/ 시내버스	BS090-CSBL3T241S	89,189
823	승합	대우버스	BS090로알미디/ 시내버스	BS090-CSBL3T291S	98,011
824	승합	대우버스	BS090로알미디/ 시내버스	BS090-CSBU2T201S	70,909
825	승합	대우버스	BS090로알미디/ 시내버스	BS090-CSBW2T201S	71,754
826	승합	대우버스	BS090로알미디/ 시내버스	BS090-CSBW2T241S	71,228
827	승합	대우버스	BS090로알미디/ 시내버스	BS090-CSCL3T201S	95,432
828	승합	대우버스	BS090로알미디/ 시내버스	BS090-CSCL3T201SN	97,300
829	승합	대우버스	BS090로알미디/ 시내버스	BS090-CSCL3T241S	96,766
830	승합	대우버스	BS090로알미디/ 시내버스	BS090-CSCL3T241SN	92,200
831	승합	대우버스	BS090로알미디/ 시내버스	BS090-CSCW2T201S	71,068
832	승합	대우버스	BS090로알미디/ 시내버스	BS090-CSCW2T201SN	74,400
833	승합	대우버스	BS090로알미디/ 시내버스	BS090-CSCW2T241S	74,159
834	승합	대우버스	BS090로알미디/ 시내버스	BS090-CSCW2T241SN	72,503
835	승합	대우버스	BS090로알미디/ 시내버스	BS090-CSCW2T291SN	73,900
836	승합	대우버스	BS090로알미디/ 시내버스	BS090-CSDW2T201SN	73,108

연번	차종	제 작 사	차 명	형 식	기준가격
837	승합	대우버스	BS090로알미디/시내버스	BS090-CSDW2T241SN	72,006
838	승합	대우버스	BS090로알미디/시내버스	BS090-CSDW2T291SN	78,700
839	승합	대우버스	BS090로알미디/시내버스	BS090-CSEW2T201S	71,413
840	승합	대우버스	BS090로알미디/시내버스	BS090-CSEW2T241S	74,591
841	승합	대우버스	BS090로알미디/시내버스	BS090-GP7P1T331P	60,245
842	승합	대우버스	BS090로알미디/시내버스	BS090-GP8P1T331P	58,126
843	승합	대우버스	BS090로알미디/시내버스	BS090-GP9W1T291S	64,467
844	승합	대우버스	BS090로알미디/시내버스	BS090-GP9W1T331P	64,862
845	승합	대우버스	BS090로알미디/시내버스	BS090-GP9W1T331S	66,839
846	승합	대우버스	BS090로알미디/시내버스	BS090-GPAW1T291S	63,863
847	승합	대우버스	BS090로알미디/시내버스	BS090-GPAW1T331S	67,498
848	승합	대우버스	BS090로알미디/시내버스	BS090-GPBL3T241S	97,481
849	승합	대우버스	BS090로알미디/시내버스	BS090-GPBW2T331S	76,079
850	승합	대우버스	BS090로알미디/시내버스	BS090-GPBW2T332S	73,963
851	승합	대우버스	BS090로알미디/시내버스	BS090-GPCW2T331SN	80,900
852	승합	대우버스	BS090로알미디/시내버스	BS090-GPDW2T201SN	75,200
853	승합	대우버스	BS090로알미디/시내버스	BS090-GPDW2T291SN	75,700
854	승합	대우버스	BS090로알미디/시내버스	BS090-GPDW2T331SN	83,005
855	승합	대우버스	BS090로알미디/시내버스	BS090-GPEW2T331S	78,287
856	승합	대우버스	BS090로알미디/시내버스	BS090-HM7L3T251S	116,450
857	승합	대우버스	BS090로알미디/시내버스	BS090-SC9W1T313S	66,404
858	승합	대우버스	BS090로알미디/시내버스	BS090-SC9W1T643P	70,008
859	승합	대우버스	BS090로알미디/시내버스	BS090-SC9W1T643S	68,810
860	승합	대우버스	BS090로알미디/시내버스	BS090-SCAW1T643S	72,975
861	승합	대우버스	BS090로알미디/시내버스	BS090-SCBW2T313S	81,970
862	승합	대우버스	BS090로알미디/시내버스	BS090-SCBW2T513S	77,109
863	승합	대우버스	BS090로알미디/시내버스	BS090-SCBW2T553S	77,727
864	승합	대우버스	BS090로알미디/시내버스	BS090-SCBW2T643S	77,671
865	승합	대우버스	BS090로알미디/시내버스	BS090-SCCW2T643SN	80,000
866	승합	대우버스	BS090로알미디/시내버스	BS090-SCDW2T643SN	80,157
867	승합	대우버스	BS106시내버스	BS106-A	86,000
868	승합	대우버스	BS106시내버스	BS106-A1	34,370
869	승합	대우버스	BS106시내버스	BS106-A2	88,000
870	승합	대우버스	BS106시내버스	BS106-AD4	110,190
871	승합	대우버스	BS106시내버스	BS106-AD8	110,190
872	승합	대우버스	BS106시내버스	BS106-B1	93,000
873	승합	대우버스	BS106시내버스	BS106-CG7M3T511S	92,496
874	승합	대우버스	BS106시내버스	BS106-CG7M3T551S	93,079
875	승합	대우버스	BS106시내버스	BS106-CG7M3T591S	89,282
876	승합	대우버스	BS106시내버스	BS106-CG7P3T571S	63,303
877	승합	대우버스	BS106시내버스	BS106-CG7P3T681S	59,816
878	승합	대우버스	BS106시내버스	BS106-CG8M3T511S	92,600
879	승합	대우버스	BS106시내버스	BS106-CG8M3T551S	90,843
880	승합	대우버스	BS106시내버스	BS106-CG8M3T591S	88,708
881	승합	대우버스	BS106시내버스	BS106-CG8P3T571S	63,181
882	승합	대우버스	BS106시내버스	BS106-CG8P3T681S	58,962
883	승합	대우버스	BS106시내버스	BS106-CG9M3T451S	91,127
884	승합	대우버스	BS106시내버스	BS106-CG9M3T511S	93,369
885	승합	대우버스	BS106시내버스	BS106-CG9M3T551S	93,415
886	승합	대우버스	BS106시내버스	BS106-CG9M3T591S	93,409
887	승합	대우버스	BS106시내버스	BS106-CG9P3T681S	68,428
888	승합	대우버스	BS106시내버스	BS106-CGAM3T501S	99,650
889	승합	대우버스	BS106시내버스	BS106-CGAM3T511S	92,485
890	승합	대우버스	BS106시내버스	BS106-CGAM3T551S	89,937
891	승합	대우버스	BS106시내버스	BS106-CGAM3T591S	93,957
892	승합	대우버스	BS106시내버스	BS106-CGAP3T461S	64,878

연번	차종	제 작 사	차 명	형 식	기준가격
893	승합	대우버스	BS106시내버스	BS106-CGAP3T571S	67,448
894	승합	대우버스	BS106시내버스	BS106-CGAP3T681S	65,789
895	승합	대우버스	BS106시내버스	BS106-CGBM3A551F	107,760
896	승합	대우버스	BS106시내버스	BS106-CGBM3A591F	105,250
897	승합	대우버스	BS106시내버스	BS106-CGBM3T431S	91,833
898	승합	대우버스	BS106시내버스	BS106-CGBM3T501S	97,196
899	승합	대우버스	BS106시내버스	BS106-CGBM3T511S	106,650
900	승합	대우버스	BS106시내버스	BS106-CGBM3T551S	97,351
901	승합	대우버스	BS106시내버스	BS106-CGBM3T591S	106,217
902	승합	대우버스	BS106시내버스	BS106-CGBP3A541F	89,472
903	승합	대우버스	BS106시내버스	BS106-CGBP3T571S	77,003
904	승합	대우버스	BS106시내버스	BS106-CGBP3T681S	72,799
905	승합	대우버스	BS106시내버스	BS106-CGCM3A591F	112,662
906	승합	대우버스	BS106시내버스	BS106-CGCM3A611SN	109,963
907	승합	대우버스	BS106시내버스	BS106-CGCM3T471SN	97,600
908	승합	대우버스	BS106시내버스	BS106-CGCM3T501S	94,596
909	승합	대우버스	BS106시내버스	BS106-CGCM3T551S	95,633
910	승합	대우버스	BS106시내버스	BS106-CGCM3T561SN	102,800
911	승합	대우버스	BS106시내버스	BS106-CGCM3T571SN	99,400
912	승합	대우버스	BS106시내버스	BS106-CGCM3T591S	101,800
913	승합	대우버스	BS106시내버스	BS106-CGCM3T611SN	110,000
914	승합	대우버스	BS106시내버스	BS106-CGCP3T461S	71,856
915	승합	대우버스	BS106시내버스	BS106-CGCP3T511SN	79,200
916	승합	대우버스	BS106시내버스	BS106-CGCP3T571SN	72,400
917	승합	대우버스	BS106시내버스	BS106-CGCP3T681S	73,735
918	승합	대우버스	BS106시내버스	BS106-CGDM3T471SN	97,904
919	승합	대우버스	BS106시내버스	BS106-CGDM3T571SN	104,204
920	승합	대우버스	BS106시내버스	BS106-CGDM3T611SN	103,351
921	승합	대우버스	BS106시내버스	BS106-CGDP3T571SN	73,989
922	승합	대우버스	BS106시내버스	BS106-CGDP3T651SN	74,290
923	승합	대우버스	BS106시내버스	BS106-CGEP3T481S	71,627
924	승합	대우버스	BS106시내버스	BS106-CGEP3T571S	78,621
925	승합	대우버스	BS106시내버스	BS106-CLAP3T541S	69,545
926	승합	대우버스	BS106시내버스	BS106-CLBP3T541S	77,472
927	승합	대우버스	BS106시내버스	BS106-CLCN3T541S	77,472
928	승합	대우버스	BS106시내버스	BS106-CLCP3T541S	77,472
929	승합	대우버스	BS106시내버스	BS106-CS5P3T391S	60,720
930	승합	대우버스	BS106시내버스	BS106-CS7M3T381S	90,459
931	승합	대우버스	BS106시내버스	BS106-CS8M3T381S	90,255
932	승합	대우버스	BS106시내버스	BS106-CS9M3T381S	93,123
933	승합	대우버스	BS106시내버스	BS106-CS9P3T341S	65,626
934	승합	대우버스	BS106시내버스	BS106-CSAM3T381S	98,756
935	승합	대우버스	BS106시내버스	BS106-CSAP3A391F	83,398
936	승합	대우버스	BS106시내버스	BS106-CSAP3T391S	71,634
937	승합	대우버스	BS106시내버스	BS106-CSBM3T311S	101,365
938	승합	대우버스	BS106시내버스	BS106-CSBM3T381S	106,697
939	승합	대우버스	BS106시내버스	BS106-CSBP3T311S	72,830
940	승합	대우버스	BS106시내버스	BS106-CSBP3T391S	78,327
941	승합	대우버스	BS106시내버스	BS106-CSCM3T311S	101,391
942	승합	대우버스	BS106시내버스	BS106-CSCM3T381SN	104,000
943	승합	대우버스	BS106시내버스	BS106-CSCP3T361SN	79,900
944	승합	대우버스	BS106시내버스	BS106-CSCP3T381SN	82,100
945	승합	대우버스	BS106시내버스	BS106-CSDM3T381SN	109,138
946	승합	대우버스	BS106시내버스	BS106-CSEP3T361S	80,782
947	승합	대우버스	BS106시내버스	BS106-D2	93,000
948	승합	대우버스	BS106시내버스	BS106-D3	95,983

연번	차종	제 작 사	차 명	형 식	기준가격
949	승합	대우버스	BS106시내버스	BS106-D4	86,500
950	승합	대우버스	BS106시내버스	BS106-D9	50,363
951	승합	대우버스	BS106시내버스	BS106-DS1	93,463
952	승합	대우버스	BS106시내버스	BS106-GP8P3T411S	61,272
953	승합	대우버스	BS106시내버스	BS106-GP8P3T451S	62,207
954	승합	대우버스	BS106시내버스	BS106-GP9P1T451S	63,400
955	승합	대우버스	BS106시내버스	BS106-GP9P3T411S	65,925
956	승합	대우버스	BS106시내버스	BS106-GP9P3T451S	67,489
957	승합	대우버스	BS106시내버스	BS106-GPAP3T361S	73,581
958	승합	대우버스	BS106시내버스	BS106-GPAP3T411S	71,884
959	승합	대우버스	BS106시내버스	BS106-GPAP3T451S	69,030
960	승합	대우버스	BS106시내버스	BS106-GPBM3T221S	105,396
961	승합	대우버스	BS106시내버스	BS106-GPBP3A411F	85,556
962	승합	대우버스	BS106시내버스	BS106-GPBP3T341S	79,178
963	승합	대우버스	BS106시내버스	BS106-GPBP3T391S	75,465
964	승합	대우버스	BS106시내버스	BS106-GPBP3T411S	77,309
965	승합	대우버스	BS106시내버스	BS106-GPBP3T451S	74,984
966	승합	대우버스	BS106시내버스	BS106-GPCP3A451SN	77,000
967	승합	대우버스	BS106시내버스	BS106-GPCP3T411SN	80,300
968	승합	대우버스	BS106시내버스	BS106-GPCP3T451SN	80,200
969	승합	대우버스	BS106시내버스	BS106-GPCP3T452SN	80,200
970	승합	대우버스	BS106시내버스	BS106-GPDP3A201SN	99,694
971	승합	대우버스	BS106시내버스	BS106-GPDP3T411SN	80,583
972	승합	대우버스	BS106시내버스	BS106-GPDP3T451SN	79,380
973	승합	대우버스	BS106시내버스	BS106-GPEP3T451S	83,552
974	승합	대우버스	BS106시내버스	BS106-HM7P3T291S	76,196
975	승합	대우버스	BS106시내버스	BS106P-D1	97,500
976	승합	대우버스	BS106시내버스	BS106P-D2	97,500
977	승합	대우버스	BS106시내버스	BS106-PR7P3T331S	80,259
978	승합	대우버스	BS106시내버스	BS106-PR9P1T351S	85,636
979	승합	대우버스	BS106시내버스	BS106-PR9P1T371S	85,627
980	승합	대우버스	BS106시내버스	BS106-PRBP3T331S	81,181
981	승합	대우버스	BS106시내버스	BS106-SAAP3A411F	122,454
982	승합	대우버스	BS106시내버스	BS106-SABP3A411F	124,045
983	승합	대우버스	BS110CN초저상/도시형버스	BS110CN-CL6M3A411F	185,557
984	승합	대우버스	BS110CN초저상/도시형버스	BS110CN-CL7M3A411F	183,014
985	승합	대우버스	BS110CN초저상/도시형버스	BS110CN-CL8M3A401F	186,035
986	승합	대우버스	BS110CN초저상/도시형버스	BS110CN-CL8M3A411F	181,409
987	승합	대우버스	BS110CN초저상/도시형버스	BS110CN-CL8P3A401F	162,572
988	승합	대우버스	BS110CN초저상/도시형버스	BS110CN-CL9M3A401F	182,803
989	승합	대우버스	BS110CN초저상/도시형버스	BS110CN-CLAM3A451F	167,576
990	승합	대우버스	BS110CN초저상/도시형버스	BS110CN-CLAM3A451G	181,739
991	승합	대우버스	BS110CN초저상/도시형버스	BS110CN-CLAP3A451G	165,170
992	승합	대우버스	BS110CN초저상/도시형버스	BS110CN-CLBM3A451G	182,808
993	승합	대우버스	BS110CN초저상/도시형버스	BS110CN-CLBP3A451G	172,042
994	승합	대우버스	BS110CN초저상/도시형버스	BS110CN-CLCM3A451G	187,607
995	승합	대우버스	BS110CN초저상/도시형버스	BS110CN-CLCM3A451GN	184,600
996	승합	대우버스	BS110CN초저상/도시형버스	BS110CN-CLCP3A451GN	170,800
997	승합	대우버스	BS110CN초저상/도시형버스	BS110CN-CLDM3A451GN	192,772
998	승합	대우버스	BS110CN초저상/도시형버스	BS110CN-CLDP3A451GN	175,375
999	승합	대우버스	BS110CN초저상/도시형버스	BS110CN-CLEP3A451G	175,339
1000	승합	대우버스	BS110CN초저상/도시형버스	BS110CN-GP7M3A231F	187,272
1001	승합	대우버스	BS110CN초저상/도시형버스	GBD	208,500
1002	승합	대우버스	BS110CN초저상/지간선버스/45인승	BS106-D2	184,020
1003	승합	대우버스	BX212로얄하이데커	BX212-GP5R5S441S	119,090
1004	승합	대우버스	BX212로얄하이데커	BX212-GP6R5S271S	157,636

연번	차종	제 작 사	차 명	형 식	기준가격
1005	승합	대우버스	BX212로알하이데커	BX212-GP6R5S321S	85,263
1006	승합	대우버스	BX212로알하이데커	BX212-GP6R5S401S	121,734
1007	승합	대우버스	BX212로알하이데커	BX212-GP6R5S441S	121,560
1008	승합	대우버스	BX212로알하이데커	BX212-GP6Y1S401S	109,904
1009	승합	대우버스	BX212로알하이데커	BX212-GP7R5C441S	125,536
1010	승합	대우버스	BX212로알하이데커	BX212-GP7R5S401S	132,355
1011	승합	대우버스	BX212로알하이데커	BX212-GP7R5S441S	120,910
1012	승합	대우버스	BX212로알하이데커	BX212-GP7Y1S401S	127,424
1013	승합	대우버스	BX212로알하이데커	BX212-GP7Y1S441S	129,326
1014	승합	대우버스	BX212로알하이데커	BX212-GP8R5C401S	139,898
1015	승합	대우버스	BX212로알하이데커	BX212-GP8R5C441S	128,848
1016	승합	대우버스	BX212로알하이데커	BX212-GP8R5S441S	126,945
1017	승합	대우버스	BX212로알하이데커	BX212-GP8R7C402S	151,457
1018	승합	대우버스	BX212로알하이데커	BX212-GP8R7S402S	141,602
1019	승합	대우버스	BX212로알하이데커	BX212-GP8Y1S401S	135,813
1020	승합	대우버스	BX212로알하이데커	BX212-GP8Y1S441S	120,332
1021	승합	대우버스	BX212로알하이데커	BX212-GP8Y3S441S	120,136
1022	승합	대우버스	BX212로알하이데커	BX212-GPAR7C401S	148,307
1023	승합	대우버스	BX212로알하이데커	BX212-GPAR7C402L	147,914
1024	승합	대우버스	BX212로알하이데커	BX212-GPAR7C441S	147,460
1025	승합	대우버스	BX212로알하이데커	BX212-GPAR7S272L	151,772
1026	승합	대우버스	BX212로알하이데커	BX212-GPAR7S281S	116,500
1027	승합	대우버스	BX212로알하이데커	BX212-GPAR7S401S	134,154
1028	승합	대우버스	BX212로알하이데커	BX212-GPAR7S402L	142,063
1029	승합	대우버스	BX212로알하이데커	BX212-GPAR7S411S	139,706
1030	승합	대우버스	BX212로알하이데커	BX212-GPAR7S412L	139,405
1031	승합	대우버스	BX212로알하이데커	BX212-GPAR7S441S	136,602
1032	승합	대우버스	BX212로알하이데커	BX212-GPAY3S402L	147,474
1033	승합	대우버스	BX212로알하이데커	BX212-GPAY3S441S	146,849
1034	승합	대우버스	BX212로알하이데커	BX212-GPBR7C271S	159,010
1035	승합	대우버스	BX212로알하이데커	BX212-GPBR7C281S	163,210
1036	승합	대우버스	BX212로알하이데커	BX212-GPBR7C282L	166,141
1037	승합	대우버스	BX212로알하이데커	BX212-GPBR7C362L	158,683
1038	승합	대우버스	BX212로알하이데커	BX212-GPBR7C402L	161,515
1039	승합	대우버스	BX212로알하이데커	BX212-GPBR7C411S	150,574
1040	승합	대우버스	BX212로알하이데커	BX212-GPBR7C412L	166,223
1041	승합	대우버스	BX212로알하이데커	BX212-GPBR7C441S	156,803
1042	승합	대우버스	BX212로알하이데커	BX212-GPBR7C442L	156,210
1043	승합	대우버스	BX212로알하이데커	BX212-GPBR7S222L	160,077
1044	승합	대우버스	BX212로알하이데커	BX212-GPBR7S251S	152,900
1045	승합	대우버스	BX212로알하이데커	BX212-GPBR7S272L	153,496
1046	승합	대우버스	BX212로알하이데커	BX212-GPBR7S281S	152,251
1047	승합	대우버스	BX212로알하이데커	BX212-GPBR7S282L	155,506
1048	승합	대우버스	BX212로알하이데커	BX212-GPBR7S362L	150,000
1049	승합	대우버스	BX212로알하이데커	BX212-GPBR7S372L	145,918
1050	승합	대우버스	BX212로알하이데커	BX212-GPBR7S401S	142,758
1051	승합	대우버스	BX212로알하이데커	BX212-GPBR7S402L	149,594
1052	승합	대우버스	BX212로알하이데커	BX212-GPBR7S411S	145,147
1053	승합	대우버스	BX212로알하이데커	BX212-GPBR7S412L	147,458
1054	승합	대우버스	BX212로알하이데커	BX212-GPBR7S441S	142,563
1055	승합	대우버스	BX212로알하이데커	BX212-GPBR7S442L	148,324
1056	승합	대우버스	BX212로알하이데커	BX212-GPCR7C282L	166,150
1057	승합	대우버스	BX212로알하이데커	BX212-GPCR7C401S	152,233
1058	승합	대우버스	BX212로알하이데커	BX212-GPCR7C402L	157,800
1059	승합	대우버스	BX212로알하이데커	BX212-GPCR7C411S	152,828
1060	승합	대우버스	BX212로알하이데커	BX212-GPCR7C412L	158,000

연번	차종	제 작 사	차 명	형 식	기준가격
1061	승합	대우버스	BX212로알하이데커	BX212-GPCR7C441S	155,000
1062	승합	대우버스	BX212로알하이데커	BX212-GPCR7C442L	157,400
1063	승합	대우버스	BX212로알하이데커	BX212-GPCR7S281S	155,800
1064	승합	대우버스	BX212로알하이데커	BX212-GPCR7S282L	159,100
1065	승합	대우버스	BX212로알하이데커	BX212-GPCR7S401S	144,600
1066	승합	대우버스	BX212로알하이데커	BX212-GPCR7S402L	148,000
1067	승합	대우버스	BX212로알하이데커	BX212-GPCR7S411S	143,300
1068	승합	대우버스	BX212로알하이데커	BX212-GPCR7S412L	148,100
1069	승합	대우버스	BX212로알하이데커	BX212-GPCR7S441S	145,400
1070	승합	대우버스	BX212로알하이데커	BX212-GPCR7S442L	149,100
1071	승합	대우버스	BX212로알하이데커	BX212-GPDR7C252L	179,336
1072	승합	대우버스	BX212로알하이데커	BX212-GPDR7C282L	170,500
1073	승합	대우버스	BX212로알하이데커	BX212-GPDR7C402L	163,050
1074	승합	대우버스	BX212로알하이데커	BX212-GPDR7C412L	158,756
1075	승합	대우버스	BX212로알하이데커	BX212-GPDR7C441S	157,000
1076	승합	대우버스	BX212로알하이데커	BX212-GPDR7C442L	160,827
1077	승합	대우버스	BX212로알하이데커	BX212-GPDR7S281S	159,281
1078	승합	대우버스	BX212로알하이데커	BX212-GPDR7S282L	160,695
1079	승합	대우버스	BX212로알하이데커	BX212-GPDR7S401S	147,354
1080	승합	대우버스	BX212로알하이데커	BX212-GPDR7S402L	152,279
1081	승합	대우버스	BX212로알하이데커	BX212-GPDR7S411S	149,433
1082	승합	대우버스	BX212로알하이데커	BX212-GPDR7S412L	150,869
1083	승합	대우버스	BX212로알하이데커	BX212-GPDR7S441S	148,966
1084	승합	대우버스	BX212로알하이데커	BX212-GPDR7S442L	152,972
1085	승합	대우버스	BX212로알하이데커	BX212-GPDY5S402L	158,341
1086	승합	대우버스	BX212로알하이데커	BX212-GPDY5S441S	151,610
1087	승합	대우버스	BX212로알하이데커	BX212-GPDY5S442L	155,096
1088	승합	대우버스	BX212로알하이데커	BX212-GPER7S441S	155,581
1089	승합	대우버스	BX212로알하이데커	BX212-GPER7S442L	159,439
1090	승합	대우버스	BX212로알하이데커	BX212-GPEY5S442L	165,341
1091	승합	대우버스	FX115쿠르저/고속버스	BH115-H2	120,000
1092	승합	대우버스	FX115쿠르저/고속버스	BH115-V1	121,363
1093	승합	대우버스	FX115쿠르저/고속버스	FFA	104,218
1094	승합	대우버스	FX115쿠르저/고속버스	FX115-GP8P2T371S	97,676
1095	승합	대우버스	FX115쿠르저/고속버스	FX115-GP8P5T451S	90,848
1096	승합	대우버스	FX115쿠르저/고속버스	FX115-GPAP5S451S	100,172
1097	승합	대우버스	FX115쿠르저/고속버스	FX115-GPAP5T451S	97,572
1098	승합	대우버스	FX115쿠르저/고속버스	FX115-GPPB5T451S	104,993
1099	승합	대우버스	FX115쿠르저/고속버스	FX115-GPPB5T452S	102,309
1100	승합	대우버스	FX116크루징애로우/고속버스	FAD	109,991
1101	승합	대우버스	FX116크루징애로우/고속버스	FX116-CS9M4T391S	116,016
1102	승합	대우버스	FX116크루징애로우/고속버스	FX116-CSAM4T391S	116,298
1103	승합	대우버스	FX116크루징애로우/고속버스	FX116-CSAM5T391S	126,472
1104	승합	대우버스	FX116크루징애로우/고속버스	FX116-CSAP5S391S	87,702
1105	승합	대우버스	FX116크루징애로우/고속버스	FX116-CSAR4S391S	104,090
1106	승합	대우버스	FX116크루징애로우/고속버스	FX116-CSBM4T391S	129,834
1107	승합	대우버스	FX116크루징애로우/고속버스	FX116-CSBM5A391G	128,000
1108	승합	대우버스	FX116크루징애로우/고속버스	FX116-CSBM5T391S	129,602
1109	승합	대우버스	FX116크루징애로우/고속버스	FX116-CSBP5S391S	107,535
1110	승합	대우버스	FX116크루징애로우/고속버스	FX116-CSBR4S391S	110,909
1111	승합	대우버스	FX116크루징애로우/고속버스	FX116-CSCM5T391S	128,100
1112	승합	대우버스	FX116크루징애로우/고속버스	FX116-CSCP5S391S	108,005
1113	승합	대우버스	FX116크루징애로우/고속버스	FX116-CSDM5T391S	130,469
1114	승합	대우버스	FX116크루징애로우/고속버스	FX116-GP8P2T452S	101,472
1115	승합	대우버스	FX116크루징애로우/고속버스	FX116-GP8P5T411S	98,545
1116	승합	대우버스	FX116크루징애로우/고속버스	FX116-GP8P5T412S	100,974



연번	차종	제 작 사	차 명	형 식	기준가격
1117	승합	대우버스	FX116크루징애로우/고속버스	FX116-GP8P5T451S	96,517
1118	승합	대우버스	FX116크루징애로우/고속버스	FX116-GP8P5T452S	100,796
1119	승합	대우버스	FX116크루징애로우/고속버스	FX116-GP9P5S451S	99,472
1120	승합	대우버스	FX116크루징애로우/고속버스	FX116-GPAM5T451S	115,310
1121	승합	대우버스	FX116크루징애로우/고속버스	FX116-GPAM5T452S	127,272
1122	승합	대우버스	FX116크루징애로우/고속버스	FX116-GPAP5S391S	86,363
1123	승합	대우버스	FX116크루징애로우/고속버스	FX116-GPAP5S401S	106,483
1124	승합	대우버스	FX116크루징애로우/고속버스	FX116-GPAP5S411S	104,909
1125	승합	대우버스	FX116크루징애로우/고속버스	FX116-GPAP5S412S	103,400
1126	승합	대우버스	FX116크루징애로우/고속버스	FX116-GPAP5S442S	103,490
1127	승합	대우버스	FX116크루징애로우/고속버스	FX116-GPAP5S451S	104,379
1128	승합	대우버스	FX116크루징애로우/고속버스	FX116-GPAP5S452S	99,117
1129	승합	대우버스	FX116크루징애로우/고속버스	FX116-GPAP5T401S	94,719
1130	승합	대우버스	FX116크루징애로우/고속버스	FX116-GPAR4S411S	109,090
1131	승합	대우버스	FX116크루징애로우/고속버스	FX116-GPAR4S412S	106,454
1132	승합	대우버스	FX116크루징애로우/고속버스	FX116-GPAR4S451S	101,363
1133	승합	대우버스	FX116크루징애로우/고속버스	FX116-GPAR4S452S	111,890
1134	승합	대우버스	FX116크루징애로우/고속버스	FX116-GPBM5T282S	135,005
1135	승합	대우버스	FX116크루징애로우/고속버스	FX116-GPBM5T412S	130,306
1136	승합	대우버스	FX116크루징애로우/고속버스	FX116-GPBM5T451S	133,605
1137	승합	대우버스	FX116크루징애로우/고속버스	FX116-GPBM5T452S	124,334
1138	승합	대우버스	FX116크루징애로우/고속버스	FX116-GPPB5S241S	152,636
1139	승합	대우버스	FX116크루징애로우/고속버스	FX116-GPPB5S281S	115,345
1140	승합	대우버스	FX116크루징애로우/고속버스	FX116-GPPB5S401S	108,954
1141	승합	대우버스	FX116크루징애로우/고속버스	FX116-GPPB5S451S	117,753
1142	승합	대우버스	FX116크루징애로우/고속버스	FX116-GPPB5S452S	107,027
1143	승합	대우버스	FX116크루징애로우/고속버스	FX116-GPBR4S241S	134,281
1144	승합	대우버스	FX116크루징애로우/고속버스	FX116-GPBR4S331S	134,292
1145	승합	대우버스	FX116크루징애로우/고속버스	FX116-GPBR4S371S	118,181
1146	승합	대우버스	FX116크루징애로우/고속버스	FX116-GPBR4S401S	107,982
1147	승합	대우버스	FX116크루징애로우/고속버스	FX116-GPBR4S411S	114,545
1148	승합	대우버스	FX116크루징애로우/고속버스	FX116-GPBR4S412S	109,856
1149	승합	대우버스	FX116크루징애로우/고속버스	FX116-GPBR4S441S	106,508
1150	승합	대우버스	FX116크루징애로우/고속버스	FX116-GPBR4S451S	105,357
1151	승합	대우버스	FX116크루징애로우/고속버스	FX116-GPBR4S452S	114,323
1152	승합	대우버스	FX116크루징애로우/고속버스	FX116-GPCM5T412S	129,900
1153	승합	대우버스	FX116크루징애로우/고속버스	FX116-GPCM5T451S	128,800
1154	승합	대우버스	FX116크루징애로우/고속버스	FX116-GPCM5T452S	128,900
1155	승합	대우버스	FX116크루징애로우/고속버스	FX116-GPCP5S451S	114,200
1156	승합	대우버스	FX116크루징애로우/고속버스	FX116-GPCP5S452S	111,400
1157	승합	대우버스	FX116크루징애로우/고속버스	FX116-GPCR4S401S	106,400
1158	승합	대우버스	FX116크루징애로우/고속버스	FX116-GPCR4S411S	115,200
1159	승합	대우버스	FX116크루징애로우/고속버스	FX116-GPCR4S451S	109,300
1160	승합	대우버스	FX116크루징애로우/고속버스	FX116-GPCR4S452S	116,800
1161	승합	대우버스	FX116크루징애로우/고속버스	FX116-GPDM5T412S	133,800
1162	승합	대우버스	FX116크루징애로우/고속버스	FX116-GPDM5T451S	143,490
1163	승합	대우버스	FX116크루징애로우/고속버스	FX116-GPDP5S451S	113,400
1164	승합	대우버스	FX116크루징애로우/고속버스	FX116-GPDP5S452S	115,540
1165	승합	대우버스	FX116크루징애로우/고속버스	FX116-GPDR4S411S	114,900
1166	승합	대우버스	FX116크루징애로우/고속버스	FX116-GPDR4S412S	118,997
1167	승합	대우버스	FX116크루징애로우/고속버스	FX116-GPDR4S442S	121,701
1168	승합	대우버스	FX116크루징애로우/고속버스	FX116-GPDR4S451S	117,627
1169	승합	대우버스	FX116크루징애로우/고속버스	FX116-GPDR4S452S	118,383
1170	승합	대우버스	FX116크루징애로우/고속버스	FX116-GPER4S411S	107,334
1171	승합	대우버스	FX116크루징애로우/고속버스	FX116-GPER4S451S	121,477
1172	승합	대우버스	FX116크루징애로우/고속버스	FX116-GPER4S452S	122,642

연번	차종	제 작 사	차 명	형 식	기준가격
1173	승합	대우버스	FX116크루징애로우/고속버스	FX116-HEV401	121,390
1174	승합	대우버스	FX116크루징애로우/고속버스	FX116-PRBP5S331S	124,090
1175	승합	대우버스	FX116크루징애로우/고속버스	FX116-PRCR4S331S	144,500
1176	승합	대우버스	FX116크루징애로우/고속버스	GBD	140,000
1177	승합	대우버스	FX120크루징지스타/고급버스	FAD	126,409
1178	승합	대우버스	FX120크루징지스타/고급버스	FX120-GP8R4S271S	117,125
1179	승합	대우버스	FX120크루징지스타/고급버스	FX120-GP8R4S272S	110,363
1180	승합	대우버스	FX120크루징지스타/고급버스	FX120-GP8R4S451S	116,684
1181	승합	대우버스	FX120크루징지스타/고급버스	FX120-GP8R4S452S	114,516
1182	승합	대우버스	FX120크루징지스타/고급버스	FX120-GP8R4T411S	113,727
1183	승합	대우버스	FX120크루징지스타/고급버스	FX120-GP8R7S271S	120,875
1184	승합	대우버스	FX120크루징지스타/고급버스	FX120-GP8R7S272S	123,090
1185	승합	대우버스	FX120크루징지스타/고급버스	FX120-GP8R7S281S	113,545
1186	승합	대우버스	FX120크루징지스타/고급버스	FX120-GP8R7S402S	120,590
1187	승합	대우버스	FX120크루징지스타/고급버스	FX120-GP8R7S411S	113,147
1188	승합	대우버스	FX120크루징지스타/고급버스	FX120-GP8R7S412S	107,879
1189	승합	대우버스	FX120크루징지스타/고급버스	FX120-GP8R7S441S	126,056
1190	승합	대우버스	FX120크루징지스타/고급버스	FX120-GP8R7S442S	109,571
1191	승합	대우버스	FX120크루징지스타/고급버스	FX120-GP8R7S451S	115,164
1192	승합	대우버스	FX120크루징지스타/고급버스	FX120-GP8R7S452S	118,426
1193	승합	대우버스	FX120크루징지스타/고급버스	FX120-GPAR4S281S	110,591
1194	승합	대우버스	FX120크루징지스타/고급버스	FX120-GPAR4S402S	105,878
1195	승합	대우버스	FX120크루징지스타/고급버스	FX120-GPAR7S271S	132,590
1196	승합	대우버스	FX120크루징지스타/고급버스	FX120-GPAR7S411S	117,181
1197	승합	대우버스	FX120크루징지스타/고급버스	FX120-GPAR7S441S	126,634
1198	승합	대우버스	FX120크루징지스타/고급버스	FX120-GPAR7S442S	124,420
1199	승합	대우버스	FX120크루징지스타/고급버스	FX120-GPAR7S451S	125,815
1200	승합	대우버스	FX120크루징지스타/고급버스	FX120-GPAR7S452S	114,442
1201	승합	대우버스	FX120크루징지스타/고급버스	FX120-GPBR4S281S	121,530
1202	승합	대우버스	FX120크루징지스타/고급버스	FX120-GPBR4S402S	117,007
1203	승합	대우버스	FX120크루징지스타/고급버스	FX120-GPBR4S442S	123,183
1204	승합	대우버스	FX120크루징지스타/고급버스	FX120-GPBR4S451S	131,354
1205	승합	대우버스	FX120크루징지스타/고급버스	FX120-GPBR7S281S	127,772
1206	승합	대우버스	FX120크루징지스타/고급버스	FX120-GPBR7S312S	129,317
1207	승합	대우버스	FX120크루징지스타/고급버스	FX120-GPBR7S372S	131,545
1208	승합	대우버스	FX120크루징지스타/고급버스	FX120-GPBR7S402S	129,675
1209	승합	대우버스	FX120크루징지스타/고급버스	FX120-GPBR7S411S	123,727
1210	승합	대우버스	FX120크루징지스타/고급버스	FX120-GPBR7S412S	114,909
1211	승합	대우버스	FX120크루징지스타/고급버스	FX120-GPBR7S451S	124,272
1212	승합	대우버스	FX120크루징지스타/고급버스	FX120-GPBR7S452S	131,706
1213	승합	대우버스	FX120크루징지스타/고급버스	FX120-GPCM5T401S	149,947
1214	승합	대우버스	FX120크루징지스타/고급버스	FX120-GPCM5T452S	140,500
1215	승합	대우버스	FX120크루징지스타/고급버스	FX120-GPCR4S281S	119,200
1216	승합	대우버스	FX120크루징지스타/고급버스	FX120-GPCR4S402S	115,000
1217	승합	대우버스	FX120크루징지스타/고급버스	FX120-GPCR4S442S	115,400
1218	승합	대우버스	FX120크루징지스타/고급버스	FX120-GPCR7S281S	127,818
1219	승합	대우버스	FX120크루징지스타/고급버스	FX120-GPCR7S411S	116,500
1220	승합	대우버스	FX120크루징지스타/고급버스	FX120-GPCR7S412S	114,909
1221	승합	대우버스	FX120크루징지스타/고급버스	FX120-GPCR7S442S	133,208
1222	승합	대우버스	FX120크루징지스타/고급버스	FX120-GPCR7S452S	126,500
1223	승합	대우버스	FX120크루징지스타/고급버스	FX120-GPDM5S442S	159,670
1224	승합	대우버스	FX120크루징지스타/고급버스	FX120-GPDM5S452S	151,795
1225	승합	대우버스	FX120크루징지스타/고급버스	FX120-GPDM5T282S	150,092
1226	승합	대우버스	FX120크루징지스타/고급버스	FX120-GPDM5T372S	151,100
1227	승합	대우버스	FX120크루징지스타/고급버스	FX120-GPDM5T442S	141,631
1228	승합	대우버스	FX120크루징지스타/고급버스	FX120-GPDM5T451S	141,849

연번	차종	제 작 사	차 명	형 식	기준가격
1229	승합	대우버스	FX120크루징지스타/고급버스	FX120-GPDM5T452S	142,079
1230	승합	대우버스	FX120크루징지스타/고급버스	FX120-GPDR4S281S	121,239
1231	승합	대우버스	FX120크루징지스타/고급버스	FX120-GPDR4S451S	129,525
1232	승합	대우버스	FX120크루징지스타/고급버스	FX120-GPDR4S452S	117,048
1233	승합	대우버스	FX120크루징지스타/고급버스	FX120-GPDR7S312S	129,190
1234	승합	대우버스	FX120크루징지스타/고급버스	FX120-GPDR7S411S	116,406
1235	승합	대우버스	FX120크루징지스타/고급버스	FX120-GPDR7S412S	136,400
1236	승합	대우버스	FX120크루징지스타/고급버스	FX120-GPDR7S451S	124,589
1237	승합	대우버스	FX120크루징지스타/고급버스	FX120-GPDR7S452S	131,366
1238	승합	대우버스	FX120크루징지스타/고급버스	FX120-GPER4S281S	121,239
1239	승합	대우버스	FX120크루징지스타/고급버스	FX120-GPER4S452S	117,048
1240	승합	대우버스	FX120크루징지스타/고급버스	FX120-GPER7S411S	117,524
1241	승합	대우버스	FX120크루징지스타/고급버스	FX120-GPER7S412S	132,200
1242	승합	대우버스	FX120크루징지스타/고급버스	FX120-GPER7S451S	135,711
1243	승합	대우버스	FX120크루징지스타/고급버스	FX120-GPER7S452S	135,427
1244	승합	대우버스	FX212수퍼크루저/고급버스	FAD	141,773
1245	승합	대우버스	FX212수퍼크루저/고급버스	FX212-GP8R4T451S	115,454
1246	승합	대우버스	FX212수퍼크루저/고급버스	FX212-GP8R7C281S	145,423
1247	승합	대우버스	FX212수퍼크루저/고급버스	FX212-GP8R7C401S	144,581
1248	승합	대우버스	FX212수퍼크루저/고급버스	FX212-GP8R7C412L	152,729
1249	승합	대우버스	FX212수퍼크루저/고급버스	FX212-GP8R7C441S	147,072
1250	승합	대우버스	FX212수퍼크루저/고급버스	FX212-GP8R7C442S	149,539
1251	승합	대우버스	FX212수퍼크루저/고급버스	FX212-GP8R7C451S	141,834
1252	승합	대우버스	FX212수퍼크루저/고급버스	FX212-GP8R7C452S	138,878
1253	승합	대우버스	FX212수퍼크루저/고급버스	FX212-GP8R7S281S	139,245
1254	승합	대우버스	FX212수퍼크루저/고급버스	FX212-GP8R7S322L	143,163
1255	승합	대우버스	FX212수퍼크루저/고급버스	FX212-GP8R7S401S	133,990
1256	승합	대우버스	FX212수퍼크루저/고급버스	FX212-GP8R7S402L	144,827
1257	승합	대우버스	FX212수퍼크루저/고급버스	FX212-GP8R7S402S	136,736
1258	승합	대우버스	FX212수퍼크루저/고급버스	FX212-GP8R7S412S	134,455
1259	승합	대우버스	FX212수퍼크루저/고급버스	FX212-GP8R7S442S	137,795
1260	승합	대우버스	FX212수퍼크루저/고급버스	FX212-GP8R7S451S	132,846
1261	승합	대우버스	FX212수퍼크루저/고급버스	FX212-GP8R7S452S	135,076
1262	승합	대우버스	FX212수퍼크루저/고급버스	FX212-GP8Y3S401S	146,990
1263	승합	대우버스	FX212수퍼크루저/고급버스	FX212-GPAR4S281A	122,984
1264	승합	대우버스	FX212수퍼크루저/고급버스	FX212-GPAR7C272A	156,090
1265	승합	대우버스	FX212수퍼크루저/고급버스	FX212-GPAR7C282B	164,481
1266	승합	대우버스	FX212수퍼크루저/고급버스	FX212-GPAR7C441A	156,600
1267	승합	대우버스	FX212수퍼크루저/고급버스	FX212-GPAR7C442A	150,654
1268	승합	대우버스	FX212수퍼크루저/고급버스	FX212-GPAR7C451A	150,063
1269	승합	대우버스	FX212수퍼크루저/고급버스	FX212-GPAR7C452A	152,231
1270	승합	대우버스	FX212수퍼크루저/고급버스	FX212-GPAR7S362A	141,349
1271	승합	대우버스	FX212수퍼크루저/고급버스	FX212-GPAR7S401A	143,100
1272	승합	대우버스	FX212수퍼크루저/고급버스	FX212-GPAR7S402A	134,209
1273	승합	대우버스	FX212수퍼크루저/고급버스	FX212-GPAR7S442A	144,363
1274	승합	대우버스	FX212수퍼크루저/고급버스	FX212-GPAR7S451A	140,299
1275	승합	대우버스	FX212수퍼크루저/고급버스	FX212-GPAR7S452A	140,161
1276	승합	대우버스	FX212수퍼크루저/고급버스	FX212-GPBR7C281S	164,954
1277	승합	대우버스	FX212수퍼크루저/고급버스	FX212-GPBR7C371S	154,672
1278	승합	대우버스	FX212수퍼크루저/고급버스	FX212-GPBR7C441S	165,745
1279	승합	대우버스	FX212수퍼크루저/고급버스	FX212-GPBR7C452S	162,259
1280	승합	대우버스	FX212수퍼크루저/고급버스	FX212-GPBR7S271S	151,892
1281	승합	대우버스	FX212수퍼크루저/고급버스	FX212-GPBR7S282S	130,909
1282	승합	대우버스	FX212수퍼크루저/고급버스	FX212-GPBR7S441S	141,109
1283	승합	대우버스	FX212수퍼크루저/고급버스	FX212-GPBR7S442S	149,272
1284	승합	대우버스	FX212수퍼크루저/고급버스	FX212-GPBR7S452S	138,792

연번	차종	제 작 사	차 명	형 식	기준가격
1285	승합	대우버스	FX212수퍼크루저/고급버스	FX212-GPCR7S402S	141,708
1286	승합	대우버스	FX212수퍼크루저/고급버스	FX212-GPCR7S441S	147,018
1287	승합	대우버스	FX212수퍼크루저/고급버스	FX212-GPCR7S442S	149,951
1288	승합	대우버스	FX212수퍼크루저/고급버스	FX212-GPCR7S451S	142,972
1289	승합	대우버스	FX212수퍼크루저/고급버스	FX212-GPCR7S452S	144,400
1290	승합	대우버스	FX212수퍼크루저/고급버스	FX212-GPCT7S452S	143,800
1291	승합	대우버스	FX212수퍼크루저/고급버스	FX212-GPDR7S281S	132,672
1292	승합	대우버스	FX212수퍼크루저/고급버스	FX212-GPDR7S442S	155,202
1293	승합	대우버스	FX212수퍼크루저/고급버스	FX212-GPER7S281S	132,511
1294	승합	대우버스	레스타(LESTAR)	LF070-GPCY6T191P	54,800
1295	승합	대우버스	레스타(LESTAR)	LF070-GPCY6T241P	53,300
1296	승합	대우버스	레스타(LESTAR)	LF070-GPCY6T281P	51,100
1297	승합	대우버스	레스타(LESTAR)	LF070-GPDY6T191P	55,254
1298	승합	대우버스	레스타(LESTAR)	LF070-GPDY6T241P	53,209
1299	승합	대우버스	레스타(LESTAR)	LF070-GPDY6T281P	53,341
1300	승합	대우버스	레스타(LESTAR)	LF070-GPEY6T241P	54,041
1301	승합	대우버스	레스타(LESTAR)	LF070-SCDY6T381P	49,644
1302	승합	대우버스	레스타(LESTAR)	LF070-SCEY6T381P	48,636
1303	승합	대우버스	레스타(LESTAR)	LF070-VGDY6T141P	46,620
1304	승합	대우버스	로얄미디BS090DOC	EBA	78,624
1305	승합	대우버스	로얄미디BS090DOC	GBA	107,000
1306	승합	두성특장차	두성D600M캠핑카	TQCJDH	77,272
1307	승합	두성특장차	두성R500캠핑카	R-500	57,273
1308	승합	두성특장차	두성R600캠핑카	DS-R 600-MO	47,000
1309	승합	두성특장차	두성R600캠핑카	R-600	77,273
1310	승합	두성특장차	두성개인용캠핑카리번C-300	C-300	8,182
1311	승합	두성특장차	두성모터카리번	DS-RED600	66,000
1312	승합	두성특장차	두성소방지휘차	DS-OCB5-KA	67,800
1313	승합	두성특장차	두성스포츠510캠핑카리번	DS-SPORT-510-LK	40,363
1314	승합	두성특장차	두성스포츠캠핑카리번	DS-SPORT-400LK	21,021
1315	승합	두성특장차	두성스포츠크캠핑카리번	DS-SPORT-510	35,000
1316	승합	두성특장차	두성이동업무차	DS-RED450-BS	62,700
1317	승합	두성특장차	두성이동업무차	DS-RED450-MO	46,481
1318	승합	듀오탑	듀오캠핑트레일러	DUO-450	7,000
1319	승합	듀오탑	듀오캠핑트레일러	DUO-570	28,000
1320	승합	듀오탑	듀오캠핑트레일러	MIR-5S	9,000
1321	승합	듀오탑	듀오탑캠핑트레일러	D-500	19,800
1322	승합	듀오탑	듀오탑캠핑트레일러	D-550S(듀오탑550S)	26,000
1323	승합	듀오탑	듀오탑캠핑트레일러	D-590	32,500
1324	승합	듀오탑	듀오탑캠핑트레일러	DTX-550 2door(challenger)	22,727
1325	승합	듀오탑	듀오탑캠핑트레일러	DTX-CHALLENGER	22,672
1326	승합	듀오탑	듀오탑캠핑트레일러	DUO-550S	18,000
1327	승합	듀오탑	듀오탑캠핑트레일러	G-550	20,909
1328	승합	듀오탑	듀오탑캠핑트레일러	NEW D-550S	23,636
1329	승합	듀오탑	듀오탑캠핑트레일러	NEW DTX-1(550)	22,727
1330	승합	듀오탑	듀오탑캠핑트레일러	NEW-D550-S	22,442
1331	승합	라온텍	라온텍경찰과학수사차	ROTM-4500	339,400
1332	승합	락히	락히LT400RC캠핑트레일러	RC	15,000
1333	승합	마노	마노스타렉스밴	GSTA-11-B4N12	27,770
1334	승합	마노	마노스포니스밴	GSTA-11-B4N03	29,043
1335	승합	미래에스앤티	미래이동검진차	MST-MCC-H38	179,009
1336	승합	미래캠핑카	미래어드벤처 4200	MRC-4200	5,500
1337	승합	미래캠핑카	미래캠핑트레일러	MRC-5200	8,181
1338	승합	미래캠핑카	미래락우드폴딩트레일러	MRC-POP UP 8	4,500
1339	승합	미래캠핑카	미래백켓186캠핑트레일러	MRC-5600	9,000
1340	승합	미래캠핑카	미래백켓캠핑트레일러	MRC-3000hy	2,500

연번	차종	제 작 사	차 명	형 식	기준가격
1341	승합	미래캠핑카	미래스위프트캠핑트레일러	MRC-4800	6,000
1342	승합	미래캠핑카	미래편파인더캠핑트레일러	MRC-5500	5,300
1343	승합	밴텍디엔씨	RACOON POP(밴텍리쿤 콤팩4WD)	VAN002R-VTD	49,795
1344	승합	밴텍디엔씨	밴텍R5인어동업무차	VAN1201P-VTD	47,000
1345	승합	밴텍디엔씨	밴텍V6인어오토캠핑카	VAN1203P-VTD	38,600
1346	승합	밴텍디엔씨	밴텍네오7인어오토캠핑카	VAN001P-VTD	43,120
1347	승합	밴텍디엔씨	밴텍네오7인어오토캠핑카	VAN1202P-VTD	43,400
1348	승합	밴텍디엔씨	밴텍네오7인어오토캠핑카	VAN601P-VTD	44,160
1349	승합	밴텍디엔씨	밴텍네오R7인어오토캠핑카	VAN621P-VNP	38,623
1350	승합	밴텍디엔씨	밴텍리쿤팝이동업무차	VAN001R-VTD	47,432
1351	승합	밴텍디엔씨	밴텍리무진	VAN003S-VTD	75,351
1352	승합	밴텍디엔씨	밴텍프로모 이동업무차량	VAN0002P-VTD	45,545
1353	승합	비에프엘	DELPHIN270	1EG1A001	14,455
1354	승합	새시대	새시대캠핑트레일러	SS-10-01	10,000
1355	승합	새한에어서스펜션	새한스타렉스리무진	SH211-TQ11JAA-1L	38,950
1356	승합	성우특장	그랜드스타렉스(GRAND STAREX)특수구급차(수동)	SW-10AMB-002	37,726
1357	승합	성우특장	그랜드스타렉스(GRAND STAREX)특수구급차(오토)	SW-07AMB-001	64,490
1358	승합	성우특장	그랜드스타렉스(GRAND STAREX)특수구급차(자동)	SW-12AMB-001	43,500
1359	승합	성우특장	성우 소방지휘 및 화재조사차	SW-09FE-001	42,463
1360	승합	성우특장	성우 소방지휘 및 화재조사차	SW-13FE-001	50,100
1361	승합	성우특장	성우그랜드스타렉스특수구급차	SW-14AMB-001	40,909
1362	승합	성우특장	성우그랜드스타렉스특수구급차	SW-14AMB-004	49,116
1363	승합	성우특장	성우그랜드스타렉스화재조사차	SW-12FI-001	33,600
1364	승합	성우특장	성우소방지휘및화재조사차	SW-14FE-001	37,872
1365	승합	성우특장	성우이동업무차	SW-13CP-001	40,000
1366	승합	성우특장	성우이동업무차(4WD)	SW-13CP-005	45,323
1367	승합	성진테크	성진소방구조버스	SJ-RES-HCOUN11	85,454
1368	승합	성진테크	성진소방지휘차	SJ-RES-1-HST11	38,000
1369	승합	성진테크	성진소방지휘차	SJ-101GEN-H09	40,272
1370	승합	성진테크	성진소방지휘차	SJ-COM1-HST11	40,181
1371	승합	성진테크	성진중형소방구조차	SJ-201SEN-HCOUN	47,727
1372	승합	성진테크	성진중형소방지휘차	SJ-201GEN-HCOUN	51,757
1373	승합	성진테크	성진특수구급차	SJ-G3500AM	160,000
1374	승합	성진테크	성진화재조사소방차	SJ-101REN-H08	43,000
1375	승합	세화자동차	세화리무진캠핑	SH-TQ11JAA-1L	24,195
1376	승합	스내일모터스	스내일 590 OS캠핑카	SN0007-003	40,000
1377	승합	스내일모터스	스내일590S 캠핑카	SN0007-001	30,000
1378	승합	승신자동차	119생활안전차/2WD,루프캐리어	S2M-SRC2W-R	55,727
1379	승합	승신자동차	120생활안전차/4WD,하이루프	S2M-SRC4W-H	59,091
1380	승합	승신자동차	승신생활안전구조차	S2M-BS-SRC12	47,613
1381	승합	신광테크놀러지	신광도로측정차량	SKRM-2129	83,636
1382	승합	신광테크놀러지	신광소방구조차(25인승)	SKFC-2152	121,818
1383	승합	신광테크놀러지	신광소방지휘차(25인승)	SKSB-2151	129,091
1384	승합	신광테크놀러지	신광수인호송차	SKCE-2120	21,590
1385	승합	신광테크놀러지	신광수인호송차	SKCE-2121	84,100
1386	승합	신광테크놀러지	신광수인호송차(12인승)	SKCE-2147	26,364
1387	승합	신광테크놀러지	신광수인호송차(34인승)	SKCE-2067	107,273
1388	승합	신광테크놀러지	신광수인호송차(45인승)	SKCE-2103	120,000
1389	승합	신광테크놀러지	신광이동도서관(34인승)	SKML-2088	139,091
1390	승합	신광테크놀러지	신광이동진료차량	SKMM-2124	309,091
1391	승합	쌍용	OM401LA트랜스타/버스	SB85	108,590
1392	승합	쌍용	OM401LA트랜스타/버스	SB85M	91,040
1393	승합	쌍용	OM401LA트랜스타/버스	SB88H	90,227
1394	승합	쌍용	로디우스	A11DD2-014	20,352
1395	승합	쌍용	로디우스	A11DD2-015	21,278
1396	승합	쌍용	로디우스	A11DD2-016	21,642

연번	차종	제 작 사	차 명	형 식	기준가격
1397	승합	쌍용	로디우스	A11DD2-017D	22,121
1398	승합	쌍용	로디우스	A11DD2-017E	21,133
1399	승합	쌍용	로디우스	A11DD2-017S	25,158
1400	승합	쌍용	로디우스	A11DD2-018D	19,819
1401	승합	쌍용	로디우스	A11DD2-018E	20,535
1402	승합	쌍용	로디우스	A11DD2-018S	25,437
1403	승합	쌍용	로디우스	A11DD2-019	21,527
1404	승합	쌍용	로디우스	A11DD2-01A	21,147
1405	승합	쌍용	로디우스	A11DD2-01B	20,427
1406	승합	쌍용	로디우스	A11DD2-114	21,856
1407	승합	쌍용	로디우스	A11DD2-115	23,437
1408	승합	쌍용	로디우스	A11DD2-116	23,230
1409	승합	쌍용	로디우스	A11DD4-014	22,316
1410	승합	쌍용	로디우스	A11DD4-015	23,141
1411	승합	쌍용	로디우스	A11DD4-016	22,885
1412	승합	쌍용	로디우스	A11DD4-017D	24,098
1413	승합	쌍용	로디우스	A11DD4-017S	27,182
1414	승합	쌍용	로디우스	A11DD4-018D	24,284
1415	승합	쌍용	로디우스	A11DD4-018S	26,932
1416	승합	쌍용	로디우스	A11DD4-019	26,054
1417	승합	쌍용	로디우스	A11DD4-01A	24,469
1418	승합	쌍용	로디우스	A11DD4-01B	23,482
1419	승합	쌍용	로디우스	A11DD4-114	24,912
1420	승합	쌍용	로디우스	A11DD4-115	25,867
1421	승합	쌍용	로디우스	A11DD4-116	27,377
1422	승합	쌍용	로디우스	A11DF20A2-01C	27,542
1423	승합	쌍용	로디우스	A11DF20A4-01C	30,252
1424	승합	쌍용	로디우스	A11DS4-014	21,434
1425	승합	쌍용	로디우스과학수사대	A5DD4-P1B	27,249
1426	승합	쌍용	쌍용고속관광버스	SB 85	49,090
1427	승합	쌍용	이스타나	IL14-103	15,444
1428	승합	쌍용	이스타나	IL15-003	14,487
1429	승합	쌍용	이스타나	IL15-103	15,139
1430	승합	쌍용	이스타나	IS12-003	12,511
1431	승합	쌍용	이스타나	IS12-1H3	13,292
1432	승합	쌍용	이스타나	L1-C1	12,354
1433	승합	쌍용	이스타나	L1-SC1	12,123
1434	승합	쌍용	이스타나	LC-AMD-7	26,202
1435	승합	쌍용	이스타나	SC-DMB-12	12,736
1436	승합	쌍용	코란도투리스모	A11DF20A2-01C	24,561
1437	승합	쌍용	코란도투리스모	A11DF20A2-01E	23,489
1438	승합	쌍용	코란도투리스모	A11DF20A4-01C	29,527
1439	승합	쌍용	코란도투리스모	A11DF20A4-01E	26,227
1440	승합	쌍용	코란도투리스모	A11DF20M2-01C	22,364
1441	승합	쌍용	코란도투리스모	A11DF20M2-01E	22,491
1442	승합	쌍용	코란도투리스모Chateau	A11DF20A4C-00D	44,500
1443	승합	쌍용	코란도투리스모샤토	A11DF20A4C-00E	43,145
1444	승합	씨맥스	씨맥스그랜드스타렉스리무진	TQB,JBB	22,700
1445	승합	아시아	AM715하이토픽/미니버스	AM715-A	10,064
1446	승합	아시아	AM735하이토픽/미니버스	AM735-POL	12,582
1447	승합	아시아	AM805콤비버스/도시형저상버스	AM805	14,313
1448	승합	아시아	AM815콤비버스/일반버스	AM815-C	14,826
1449	승합	아시아	AM818코스모스/마이크로버스	AM818	26,636
1450	승합	아시아	AM818코스모스/마이크로버스	AM818AW	31,890
1451	승합	아시아	AM818코스모스/마이크로버스	AM818AW-D	26,636
1452	승합	아시아	AM818코스모스/마이크로버스	AM818AW-DF	47,600

연번	차종	제 작 사	차 명	형 식	기준가격
1453	승합	아시아	AM818코스모스/마이크로버스	AM818AW-I	59,361
1454	승합	아시아	AM818코스모스/마이크로버스	AM818W	26,636
1455	승합	아시아	AM828파워콤비/미니버스	AM825-A	18,390
1456	승합	아시아	AM828파워콤비/미니버스	AM825-B	15,863
1457	승합	아시아	AM828파워콤비/미니버스	AM825-CZ	15,863
1458	승합	아시아	AM828파워콤비/미니버스	AM825H-M	22,954
1459	승합	아시아	AM828파워콤비/미니버스	AM825-POL	18,800
1460	승합	아시아	AM927도시형버스	AM927-E	67,068
1461	승합	아시아	AM928고속버스	AM928AE	96,909
1462	승합	아시아	AM928고속버스	AM928-B	54,545
1463	승합	아시아	AM928고속버스	AM928-BE	26,840
1464	승합	아시아	AM928고속버스	AM928-DE	44,339
1465	승합	아시아	AM937일반버스	AM937-A	34,545
1466	승합	아시아	AM937일반버스	AM937-E	93,000
1467	승합	아시아	AM937일반버스	AM937-ER	92,920
1468	승합	아시아	AM938고속버스	AM938AT	134,640
1469	승합	아시아	AM939고속버스	AM939EF	113,045
1470	승합	애드터치	애드터치과학수사차	ADTC-5MT	22,974
1471	승합	애드터치	애드터치과학수사차	ADTC-6MT	22,974
1472	승합	에스알	에스알 호송차	SR-34B	71,753
1473	승합	에어벤	에어벤캠핑트레일러	ACT203416CC	9,091
1474	승합	에어벤	에어벤캠핑트레일러	ACT203416P	9,090
1475	승합	에어벤	에어벤캠핑트레일러	ACT203418K	10,000
1476	승합	엘티티	랜트리A-LINER캠핑트레일러	LTT-A-4740	13,455
1477	승합	영일특장	영일경찰경비작전차	YI-290	22,727
1478	승합	영일특장	영일경찰작전차	YI-100	58,880
1479	승합	영일특장	영일경찰호송차	YI-200	58,500
1480	승합	영일특장	영일수인호송차	YI-300	100,300
1481	승합	영일특장	영일이동의료서비스차량	YI-360	127,090
1482	승합	오텍	오텍그랜드스타렉스장애회차	D4CB-7P32WL-HDHA	39,000
1483	승합	오텍	오텍그랜드스타렉스장애회차	D4CB-7P32WL-HDHB	33,000
1484	승합	오텍	오텍그랜드스타렉스장애회차	D4CB-7P32WL-HDHD	35,000
1485	승합	오텍	오텍그랜드스타렉스장애회차	D4CB-7P32WL-HDLB	34,000
1486	승합	오텍	오텍그랜드스타렉스장애회차	D4CB-7P32WL-HDS1	35,000
1487	승합	오텍	오텍그랜드스타렉스특수구급차	D4CB-5P32WL-AMB	42,300
1488	승합	오텍	오텍그랜드스타렉스특수구급차	D4CB-5P32WL-AMB1	41,000
1489	승합	오텍	오텍그랜드스타렉스특수구급차	D4CB-5P32WL-AMP	60,000
1490	승합	오텍	오텍그랜드스타렉스특수구급차	D4CB-6P32WL-AMJ	58,000
1491	승합	오텍	오텍그랜드스타렉스특수구급차	D4CB-6P32WL-AMK	43,000
1492	승합	오텍	오텍그랜드카니발장애회차	D4HB-6P30WL-HC	39,000
1493	승합	오텍	오텍그랜드카니발장애회차	D4HB-6P30WL-HC2	39,000
1494	승합	오텍	오텍파라메딕 특수구급차	J3-6P26WS-AMBE4	55,000
1495	승합	오텍	오텍파라메딕 특수구급차	J3-6P26WS-AMBE5	55,000
1496	승합	오텍	오텍파라메딕 특수구급차	J3-6P26WS-AMBE6	63,000
1497	승합	우신테크	우신 경찰작전차	WS-ECC2000	46,653
1498	승합	우신테크	우신 경찰지휘차	WS-ECC4000	86,290
1499	승합	우신테크	우신 유치인호송차	WS-ECC1000	47,000
1500	승합	위더스지	위더스지 일반구급차	WITHUS-AN100	23,670
1501	승합	이안알브이인터내셔널	스타라인캠핑트레일러	SL0001	12,800
1502	승합	이에이치엘씨	이에이치엘씨캠핑트레일러	V1	10,800
1503	승합	자일대우버스	BC211M로알하이시티/ 시내저상/도시형버스	BC211M-CGEP3T381S	111,002
1504	승합	자일대우버스	BH090로알스타/중형버스	BH090-GPEP2T291P	94,887
1505	승합	자일대우버스	BH090로알스타/중형버스	BH090-GPEW2T292P	95,017
1506	승합	자일대우버스	BH090로알스타/중형버스	BH090-GPEW2T331P	88,968
1507	승합	자일대우버스	BH090로알스타/중형버스	BH090-GPFY7T291P	102,617
1508	승합	자일대우버스	BH090로알스타/중형버스	BH090-GPFY7T331P	100,622

연번	차종	제 작 사	차 명	형 식	기준가격
1509	승합	자일대우버스	BS090로알미디/시내버스	BS090-CSDL3T201SN	97,091
1510	승합	자일대우버스	BS090로알미디/시내버스	BS090-CSDL3T241SN	95,464
1511	승합	자일대우버스	BS090로알미디/시내버스	BS090-CSEL4T201S	104,265
1512	승합	자일대우버스	BS090로알미디/시내버스	BS090-CSEL4T241S	105,500
1513	승합	자일대우버스	BS090로알미디/시내버스	BS090-CSEW2T291S	75,542
1514	승합	자일대우버스	BS090로알미디/시내버스	BS090-CSFL4T201S	107,112
1515	승합	자일대우버스	BS090로알미디/시내버스	BS090-CSFL4T241S	107,303
1516	승합	자일대우버스	BS090로알미디/시내버스	BS090-CSFW2T201S	74,678
1517	승합	자일대우버스	BS090로알미디/시내버스	BS090-CSFW2T241S	78,471
1518	승합	자일대우버스	BS090로알미디/시내버스	BS090-CSFY7T201S	88,555
1519	승합	자일대우버스	BS090로알미디/시내버스	BS090-CSFY7T241S	88,521
1520	승합	자일대우버스	BS090로알미디/시내버스	BS090-SCEW2T643S	79,252
1521	승합	자일대우버스	BS090로알미디/어린이운송차	BS090-SCFY7T643S	95,473
1522	승합	자일대우버스	BS106시내버스	BS106-CGEM4T471S	109,618
1523	승합	자일대우버스	BS106시내버스	BS106-CGEM4T571S	117,216
1524	승합	자일대우버스	BS106시내버스	BS106-CGEM4T611S	117,486
1525	승합	자일대우버스	BS106시내버스	BS106-CGEP3T471S	79,138
1526	승합	자일대우버스	BS106시내버스	BS106-CGEP3T651S	75,675
1527	승합	자일대우버스	BS106시내버스	BS106-CGFM4T471S	109,712
1528	승합	자일대우버스	BS106시내버스	BS106-CGFM4T561S	115,770
1529	승합	자일대우버스	BS106시내버스	BS106-CGFM4T571S	109,639
1530	승합	자일대우버스	BS106시내버스	BS106-CGFM4T611S	115,266
1531	승합	자일대우버스	BS106시내버스	BS106-CGFP3T481S	72,679
1532	승합	자일대우버스	BS106시내버스	BS106-CGFP3T571S	74,363
1533	승합	자일대우버스	BS106시내버스	BS106-CGFY8T481S	84,692
1534	승합	자일대우버스	BS106시내버스	BS106-CGFY8T571S	88,896
1535	승합	자일대우버스	BS106시내버스	BS106-CGFY8T651S	88,545
1536	승합	자일대우버스	BS106시내버스	BS106-CSEM4T381S	117,193
1537	승합	자일대우버스	BS106시내버스	BS106-CSEP3T381S	81,198
1538	승합	자일대우버스	BS106시내버스	BS106-CSFY8T321S	89,099
1539	승합	자일대우버스	BS106시내버스	BS106-GPEP3T411S	81,569
1540	승합	자일대우버스	BS110CN초저상/도시형버스	BS110CN-CLFM4A451G	200,861
1541	승합	자일대우버스	BX212로알하이데커	BX212-GPER7C402L	164,586
1542	승합	자일대우버스	BX212로알하이데커	BX212-GPER7C441S	161,861
1543	승합	자일대우버스	BX212로알하이데커	BX212-GPER7C442L	164,743
1544	승합	자일대우버스	BX212로알하이데커	BX212-GPER7S281S	162,377
1545	승합	자일대우버스	BX212로알하이데커	BX212-GPER7S282L	164,558
1546	승합	자일대우버스	BX212로알하이데커	BX212-GPER7S352LS	172,064
1547	승합	자일대우버스	BX212로알하이데커	BX212-GPER7S401S	153,689
1548	승합	자일대우버스	BX212로알하이데커	BX212-GPER7S402L	159,411
1549	승합	자일대우버스	BX212로알하이데커	BX212-GPER7S411S	151,672
1550	승합	자일대우버스	BX212로알하이데커	BX212-GPER7S412L	158,670
1551	승합	자일대우버스	BX212로알하이데커	BX212-GPEY5S402L	162,366
1552	승합	자일대우버스	BX212로알하이데커	BX212-GPEY5S412L	162,345
1553	승합	자일대우버스	BX212로알하이데커	BX212-GPEY5S441S	159,508
1554	승합	자일대우버스	BX212로알하이데커	BX212-GPPF1S402L	174,455
1555	승합	자일대우버스	BX212로알하이데커	BX212-GPPF1S441S	171,358
1556	승합	자일대우버스	BX212로알하이데커	BX212-GPPF1S442L	174,903
1557	승합	자일대우버스	BX212로알하이데커	BX212-GPFY5S442L	165,304
1558	승합	자일대우버스	FX116크루징애로우/고속버스	FX116-CSFY9S451S	112,355
1559	승합	자일대우버스	FX116크루징애로우/고속버스	FX116-GPEM5T411S	152,800
1560	승합	자일대우버스	FX116크루징애로우/고속버스	FX116-GPEP5S411S	107,636
1561	승합	자일대우버스	FX116크루징애로우/고속버스	FX116-GPER4S412S	121,298
1562	승합	자일대우버스	FX116크루징애로우/고속버스	FX116-GPER4S441S	118,102
1563	승합	자일대우버스	FX116크루징애로우/고속버스	FX116-GPFR4S451S	109,221
1564	승합	자일대우버스	FX116크루징애로우/고속버스	FX116-GPFR4S452S	122,145



연번	차종	제 작 사	차 명	형 식	기준가격
1565	승합	자일대우버스	FX116크루징애로우/고속버스	FX116-GPFY9S451S	121,810
1566	승합	자일대우버스	FX116크루징애로우/고속버스	FX116-GPFY9S452S	134,536
1567	승합	자일대우버스	FX120크루징지스타/고속버스	FX120-GPER4S402S	118,446
1568	승합	자일대우버스	FX120크루징지스타/고속버스	FX120-GPER4S451S	124,309
1569	승합	자일대우버스	FX120크루징지스타/고속버스	FX120-GPER7S281S	125,659
1570	승합	자일대우버스	FX120크루징지스타/고속버스	FX120-GPER7S312S	129,722
1571	승합	자일대우버스	FX120크루징지스타/고속버스	FX120-GPER7S442S	132,972
1572	승합	자일대우버스	FX120크루징지스타/고속버스	FX120-GPFR4S281S	122,527
1573	승합	자일대우버스	FX120크루징지스타/고속버스	FX120-GPFR7S281S	122,658
1574	승합	자일대우버스	FX120크루징지스타/고속버스	FX120-GPFR7S411S	123,000
1575	승합	자일대우버스	FX120크루징지스타/고속버스	FX120-GPFY9S281S	134,621
1576	승합	자일대우버스	FX120크루징지스타/고속버스	FX120-GPFY9S312S	146,761
1577	승합	자일대우버스	FX120크루징지스타/고속버스	FX120-GPFY9S411S	135,018
1578	승합	자일대우버스	FX120크루징지스타/고속버스	FX120-GPFY9S451S	129,860
1579	승합	자일대우버스	FX212수퍼크루저/고속버스	FX212-GPER7S442S	148,297
1580	승합	자일대우버스	FX212수퍼크루저/고속버스	FX212-GPER7S451S	148,685
1581	승합	자일대우버스	FX212수퍼크루저/고속버스	FX212-GPER7S452S	149,480
1582	승합	자일대우버스	FX212수퍼크루저/고속버스	FX212-GPFR7S281S	132,704
1583	승합	자일대우버스	레스타(LESTAR)	LF060-GPEN2T141P	49,277
1584	승합	자일대우버스	레스타(LESTAR)	LF060-SCEN2T331P	48,563
1585	승합	자일대우버스	레스타(LESTAR)	LF070-GPEY6T141T	58,213
1586	승합	자일대우버스	레스타(LESTAR)	LF070-GPEY6T151L	63,818
1587	승합	자일대우버스	레스타(LESTAR)	LF070-GPEY6T151T	59,518
1588	승합	자일대우버스	레스타(LESTAR)	LF070-GPEY6T191P	56,521
1589	승합	자일대우버스	레스타(LESTAR)	LF070-GPEY6T281P	53,636
1590	승합	자일대우버스	레스타(LESTAR)	LF070-GPFY6A241P	65,706
1591	승합	자일대우버스	레스타(LESTAR)	LF070-GPFY6T151L	71,545
1592	승합	자일대우버스	레스타(LESTAR)	LF070-GPFY6T151T	66,406
1593	승합	자일대우버스	레스타(LESTAR)	LF070-GPFY6T191P	63,354
1594	승합	자일대우버스	레스타(LESTAR)	LF070-GPFY6T241P	61,764
1595	승합	자일대우버스	레스타(LESTAR)	LF070-GPFY6T281P	61,365
1596	승합	자일대우버스	레스타(LESTAR)	LF070-VGEY6T141P	46,592
1597	승합	자일대우버스	레스타(LESTAR)	LF070-VGEY6T151P	46,570
1598	승합	자일대우버스	레스타(LESTAR)	LF070-VGFY6T141P	53,435
1599	승합	자일대우버스	레스타(LESTAR)	LF070-VGFY6T151P	53,706
1600	승합	자일대우버스	레스타(LESTAR)어린이운송차	LF060-SCEN2T331P	47,709
1601	승합	자일대우버스	레스타(LESTAR)어린이운송차	LF070-SCFY6T381P	49,721
1602	승합	자일대우버스	레스타(LESTAR)어린이운송차	LF070-SCFY6A381P	59,636
1603	승합	자일대우버스	레스타(LESTAR)어린이운송차	LF070-SCFY6T381P	57,150
1604	승합	제스트캠핑	제스트캠핑트레일러	501S	8,181
1605	승합	제우기공	제우릴리캠핑트레일러	LILY-4300	20,000
1606	승합	제이엠알बी	제이엠알बी 스텔스 제이에이 캠프카	JM800S-JH1	45,000
1607	승합	제이엠알बी	제이엠알बी 스텔스엑스에이 캠프카	JM800S-X8	54,545
1608	승합	제이엠알बी	제이엠알बी 스텔스오토캠핑카	JM760S-KFA	50,000
1609	승합	제이케이에스코트	제이케이 빈티지캠핑트레일러	JK-10	15,000
1610	승합	제이케이에스코트	제이케이 에코 카라반	JK-5	6,300
1611	승합	제일모빌	에드윈ES600	C-01 340JR	52,992
1612	승합	제일모빌	에드윈ES900	C-01 340JR	75,000
1613	승합	제일모빌	에드윈ES900캠핑카	E-03 340ER	56,500
1614	승합	제일모빌	에드윈T600캠핑카	E-02 340ER	44,172
1615	승합	제일모빌	에드윈GF	J-1034OGF	43,636
1616	승합	제일모빌	에블루썬캠핑트레일러	490PE	45,000
1617	승합	제일모빌	제일모빌ES900캠핑카	C-01 350JR	63,720
1618	승합	제일모빌	제일모빌에드윈(EDWIN)캠핑카	J-1350LF	45,454
1619	승합	지원테크	지원라디오중계차	JW-RVAN-HST11	36,156
1620	승합	창림모이츠	창림다목적승용차(울뉴키니발슬로프타입장애인차,A/T)	YPPW2	38,000

연번	차종	제 작 사	차 명	형 식	기준가격
1621	승합	창림모아츠	창림다목적승용차(올뉴카니발슬로프타입장애인차용,A/T)	YPFW2-1	40,591
1622	승합	창림모아츠	창림램프장애인차	WAFW1-01	29,131
1623	승합	창림모아츠	창림램프장애인차	WAFW1-02	29,280
1624	승합	창림모아츠	창림리프트장애인차	ZBFW1-01	31,765
1625	승합	창림모아츠	창림리프트장애인차	ZBFW1-02	30,154
1626	승합	창림모아츠	창림이동목욕차	TAF02-01	31,800
1627	승합	창림모아츠	창림저상램프장애인차	VDFW1-02	34,060
1628	승합	창림모아츠	창림저상롱바디뒷문형장애인차	CRRVEGC-2W	36,600
1629	승합	창림모아츠	창림저상롱바디뒷문형장애인차	VCFW2-01	36,554
1630	승합	창림모아츠	창림저상롱바디뒷문형장애인차	VCFW2-02	38,623
1631	승합	창림모아츠	창림저상슬로프장애인차	YPFW3-01	37,245
1632	승합	창림모아츠	창림하이램프장애인차	WDFW1-01	30,336
1633	승합	창림모아츠	창림하이램프장애인차	WDFW1-02	30,336
1634	승합	창림모아츠	창림하이리프트장애인차	ZDFW1-01	41,000
1635	승합	창림모아츠	창림하이리프트장애인차	ZDFW1-02	37,245
1636	승합	창림정공	그랜드스타렉스(GRAND STAREX)스리프트장애인차	LVE07FR700	30,155
1637	승합	창림정공	그랜드스타렉스(GRAND STAREX)창림프리밴램프형세미루프장애인차	LVE07FR106	29,136
1638	승합	창림정공	그랜드스타렉스(GRAND STAREX)창림프리밴램프형장애인차	LVE07FR100	27,815
1639	승합	창림정공	그랜드스타렉스(GRAND STAREX)하이루프형리프트장애인차	LVE07FR701	32,358
1640	승합	창림정공	그랜드카니발저상형장애인차	CNV100	38,636
1641	승합	창림정공	그랜드카니발저상형장애인차	CNV500	33,400
1642	승합	창림정공	창림 램프장애인차	CR-LV07WSAT	26,128
1643	승합	창림정공	창림 세미하이루프형램프장애인차	CR-LV07HWSAT	31,209
1644	승합	창림정공	창림 저상램프 장애인차	VDFW1-01	35,700
1645	승합	창림정공	창림램프장애인차	CRRVEGD11-1	31,421
1646	승합	창림정공	창림리프트장애인차	CRLVEGD11-1	31,102
1647	승합	창림정공	창림이동목욕차	CR-BV12PMAT	36,059
1648	승합	창림정공	창림이동목욕차	CR-BV12PMPT	39,090
1649	승합	창림정공	창림하이루프형 리프트 장애인차	CRLVEGD13-2	35,360
1650	승합	창림정공	창림하이루프형램프장애인차	CRRVEGD13	35,115
1651	승합	창림정공	창림하이루프형리프트 장애인차	CRLVEGD13-1	33,366
1652	승합	창림정공	창림휠체어슬로프 장애우차	CRRGC-06	48,000
1653	승합	카라빈클럽코리아	카라반오페라캠핑카	971	40,000
1654	승합	카울넷	카울넷 스타렉스리무진	CSL-2010	21,500
1655	승합	케이에스메탈	캠프마스터캠핑트레일러	P4	9,500
1656	승합	프로테크	프로테크 특수구급차	PROTECH-EM100	20,716
1657	승합	하이랜드알브이	아메리테크	AMT-13FLB	20,409
1658	승합	한국그린피아	그린피아 캠핑트레일러	KG-5830K	4,545
1659	승합	한국텍	한국텍300C장의차3	KOT-12-LX	70,000
1660	승합	한국텍	한국텍도로측정차	KDT-12-R	50,100
1661	승합	한국텍	한국텍특수구급차11	KDT-11-25SA	27,272
1662	승합	한국텍	한국텍특수구급차6	HKT-AMB-6	30,000
1663	승합	한국화이바	이-프리머스(E-PRIMUS)저상전기버스	HB502-EV	459,000
1664	승합	한국화이바	프리머스(PRIMUS) 저상버스	HB501-CN	197,700
1665	승합	한국화이바	화이버드(FIBIRD)	HB511-CN	213,730
1666	승합	현대	BH120S로얄수퍼/고속버스	BH120S	45,500
1667	승합	현대	HCS39-8LFB-CH	HCS39-8LFB-CH	43,510
1668	승합	현대	HCS39-E11LFB5-CH	HCS39-E11LFB5-CH	46,681
1669	승합	현대	RB520도시형버스	RB520-16	96,500
1670	승합	현대	RB520도시형버스	RB520-18	46,089
1671	승합	현대	RB520도시형버스	RB520-36	67,068
1672	승합	현대	RB520도시형버스	RB520-40	96,500
1673	승합	현대	RB520도시형버스	RB520-46	57,103
1674	승합	현대	RB520도시형버스	RB520-50	62,290
1675	승합	현대	RB520도시형버스	RB520-56	62,290
1676	승합	현대	RB585시외버스	RB585-1	108,772

연번	차종	제 작 사	차 명	형 식	기준가격
1677	승합	현대	RB585시외버스	RB585-12	127,572
1678	승합	현대	RB585시외버스	RB585-13	138,531
1679	승합	현대	RB585시외버스	RB585-14	137,272
1680	승합	현대	RB585시외버스	RB585-18	102,209
1681	승합	현대	RB585시외버스	RB585-25	87,000
1682	승합	현대	RB585시외버스	RB585-26	83,000
1683	승합	현대	RB585시외버스	RB585-31	88,000
1684	승합	현대	RB585시외버스	RB585-32	127,386
1685	승합	현대	RB585시외버스	RB585-34	93,000
1686	승합	현대	RB585시외버스	RB585-62	87,534
1687	승합	현대	RB585시외버스	RB585-66	92,331
1688	승합	현대	RB585시외버스	RB585-BML-10	44,195
1689	승합	현대	RB585시외버스	RB585-BML-8	48,405
1690	승합	현대	RB585시외버스	RB585-VM-1	41,404
1691	승합	현대	RB585시외버스	RB585-VM-4	40,450
1692	승합	현대	RB585시외버스	RB585-VML-P2	136,209
1693	승합	현대	그랜드스타렉스(GRAND STAREX)	HA12LP-1	18,069
1694	승합	현대	그랜드스타렉스(GRAND STAREX)	HA1TCIL-1	18,008
1695	승합	현대	그랜드스타렉스(GRAND STAREX)	L1-C1	18,304
1696	승합	현대	그랜드스타렉스(GRAND STAREX)	L1-SC1	18,259
1697	승합	현대	그랜드스타렉스(GRAND STAREX)	TQ-11JAA-1	20,749
1698	승합	현대	그랜드스타렉스(GRAND STAREX)	TQ-11JAB-1	21,124
1699	승합	현대	그랜드스타렉스(GRAND STAREX)	TQ-11JAB-WF-1	30,676
1700	승합	현대	그랜드스타렉스(GRAND STAREX)	TQ-11JC1A8-1	20,074
1701	승합	현대	그랜드스타렉스(GRAND STAREX)	TQ-11JC1A9-1	20,089
1702	승합	현대	그랜드스타렉스(GRAND STAREX)	TQ-11JC1M8-1	19,038
1703	승합	현대	그랜드스타렉스(GRAND STAREX)	TQ-11JC1M9-1	18,438
1704	승합	현대	그랜드스타렉스(GRAND STAREX)	TQ-11JC2A8-1	18,463
1705	승합	현대	그랜드스타렉스(GRAND STAREX)	TQ-11JC2A9-1	19,372
1706	승합	현대	그랜드스타렉스(GRAND STAREX)	TQ-11JC2M8-1	17,008
1707	승합	현대	그랜드스타렉스(GRAND STAREX)	TQ-11JC2M9-1	17,604
1708	승합	현대	그랜드스타렉스(GRAND STAREX)	TQ-11JH1A8-1	22,778
1709	승합	현대	그랜드스타렉스(GRAND STAREX)	TQ-11JH1A9-1	23,372
1710	승합	현대	그랜드스타렉스(GRAND STAREX)	TQ-11JH1M8-1	23,499
1711	승합	현대	그랜드스타렉스(GRAND STAREX)	TQ-11JH2A8-1	22,508
1712	승합	현대	그랜드스타렉스(GRAND STAREX)	TQ-11JH2A9-1	22,115
1713	승합	현대	그랜드스타렉스(GRAND STAREX)	TQ-11JH2AA	22,994
1714	승합	현대	그랜드스타렉스(GRAND STAREX)	TQ-11JH2M8-1	20,656
1715	승합	현대	그랜드스타렉스(GRAND STAREX)	TQ-11JH2M9-1	19,975
1716	승합	현대	그랜드스타렉스(GRAND STAREX)	TQ-11JMA-1	18,578
1717	승합	현대	그랜드스타렉스(GRAND STAREX)	TQ-11JMB-1	19,296
1718	승합	현대	그랜드스타렉스(GRAND STAREX)	TQ-12JAA-1	20,021
1719	승합	현대	그랜드스타렉스(GRAND STAREX)	TQ-12JAB-1	20,191
1720	승합	현대	그랜드스타렉스(GRAND STAREX)	TQ-12JC1A8-1	20,018
1721	승합	현대	그랜드스타렉스(GRAND STAREX)	TQ-12JC1A9-1	19,995
1722	승합	현대	그랜드스타렉스(GRAND STAREX)	TQ-12JC1AA	20,437
1723	승합	현대	그랜드스타렉스(GRAND STAREX)	TQ-12JC1M8-1	18,940
1724	승합	현대	그랜드스타렉스(GRAND STAREX)	TQ-12JC1M9-1	18,987
1725	승합	현대	그랜드스타렉스(GRAND STAREX)	TQ-12JC2A8-1	18,142
1726	승합	현대	그랜드스타렉스(GRAND STAREX)	TQ-12JC2A9-1	18,997
1727	승합	현대	그랜드스타렉스(GRAND STAREX)	TQ-12JC2AA	19,470
1728	승합	현대	그랜드스타렉스(GRAND STAREX)	TQ-12JC2M8-1	17,005
1729	승합	현대	그랜드스타렉스(GRAND STAREX)	TQ-12JC2M9-1	17,563
1730	승합	현대	그랜드스타렉스(GRAND STAREX)	TQ-12JC3A8-1	17,216
1731	승합	현대	그랜드스타렉스(GRAND STAREX)	TQ-12JC3A9-1	18,407
1732	승합	현대	그랜드스타렉스(GRAND STAREX)	TQ-12JC3M8-1	16,355

연번	차종	제 작 사	차 명	형 식	기준가격
1733	승합	현대	그랜드스타렉스(GRAND STAREX)	TQ-12JC3M9-1	16,766
1734	승합	현대	그랜드스타렉스(GRAND STAREX)	TQ-12JC4A8-1	17,208
1735	승합	현대	그랜드스타렉스(GRAND STAREX)	TQ-12JC4A9-1	17,574
1736	승합	현대	그랜드스타렉스(GRAND STAREX)	TQ-12JC4M8-1	16,362
1737	승합	현대	그랜드스타렉스(GRAND STAREX)	TQ-12JC4M9-1	16,505
1738	승합	현대	그랜드스타렉스(GRAND STAREX)	TQ-12JMA-1	18,017
1739	승합	현대	그랜드스타렉스(GRAND STAREX)	TQ-12JMB-1	18,952
1740	승합	현대	그랜드스타렉스(GRAND STAREX)	TQ-12LAA-1	18,214
1741	승합	현대	그랜드스타렉스(GRAND STAREX)	TQ-12LAB-1	19,434
1742	승합	현대	그랜드스타렉스(GRAND STAREX)	TQ-12LMA-1	16,348
1743	승합	현대	그랜드스타렉스(GRAND STAREX)	TQ-12LMB-1	18,432
1744	승합	현대	그랜드스타렉스(GRAND STAREX)	TQBJAA	19,905
1745	승합	현대	그랜드스타렉스(GRAND STAREX)	TQBJAB	20,500
1746	승합	현대	그랜드스타렉스(GRAND STAREX)	TQBJAC-E5	20,600
1747	승합	현대	그랜드스타렉스(GRAND STAREX)	TQBJAD	20,848
1748	승합	현대	그랜드스타렉스(GRAND STAREX)	TQBJAE	21,705
1749	승합	현대	그랜드스타렉스(GRAND STAREX)	TQBJAF	21,255
1750	승합	현대	그랜드스타렉스(GRAND STAREX)	TQBJAG	20,977
1751	승합	현대	그랜드스타렉스(GRAND STAREX)	TQBJAH	21,159
1752	승합	현대	그랜드스타렉스(GRAND STAREX)	TQBJAI	22,950
1753	승합	현대	그랜드스타렉스(GRAND STAREX)	TQBJBA	21,742
1754	승합	현대	그랜드스타렉스(GRAND STAREX)	TQBJBB	23,455
1755	승합	현대	그랜드스타렉스(GRAND STAREX)	TQBJBC-E5	23,000
1756	승합	현대	그랜드스타렉스(GRAND STAREX)	TQBJBD	22,854
1757	승합	현대	그랜드스타렉스(GRAND STAREX)	TQBJBE	22,523
1758	승합	현대	그랜드스타렉스(GRAND STAREX)	TQBJBF	22,328
1759	승합	현대	그랜드스타렉스(GRAND STAREX)	TQBJBG	23,023
1760	승합	현대	그랜드스타렉스(GRAND STAREX)	TQBJBH	23,705
1761	승합	현대	그랜드스타렉스(GRAND STAREX)	TQBJBI	23,886
1762	승합	현대	그랜드스타렉스(GRAND STAREX)	TQBJBK	23,886
1763	승합	현대	그랜드스타렉스(GRAND STAREX)	TQBJDF	25,527
1764	승합	현대	그랜드스타렉스(GRAND STAREX)	TQBJDG	28,132
1765	승합	현대	그랜드스타렉스(GRAND STAREX)	TQBJDH	25,523
1766	승합	현대	그랜드스타렉스(GRAND STAREX)	TQBJDI	25,705
1767	승합	현대	그랜드스타렉스(GRAND STAREX)	TQBJDJ	25,705
1768	승합	현대	그랜드스타렉스(GRAND STAREX)	TQCJAA	19,100
1769	승합	현대	그랜드스타렉스(GRAND STAREX)	TQCJAB	20,100
1770	승합	현대	그랜드스타렉스(GRAND STAREX)	TQCJAC-E5	20,000
1771	승합	현대	그랜드스타렉스(GRAND STAREX)	TQCJAD	19,523
1772	승합	현대	그랜드스타렉스(GRAND STAREX)	TQCJAE	20,750
1773	승합	현대	그랜드스타렉스(GRAND STAREX)	TQCJAF	20,654
1774	승합	현대	그랜드스타렉스(GRAND STAREX)	TQCJAG	21,068
1775	승합	현대	그랜드스타렉스(GRAND STAREX)	TQCJAH	21,068
1776	승합	현대	그랜드스타렉스(GRAND STAREX)	TQCJAI	19,750
1777	승합	현대	그랜드스타렉스(GRAND STAREX)	TQCJBA	21,105
1778	승합	현대	그랜드스타렉스(GRAND STAREX)	TQCJBB	22,000
1779	승합	현대	그랜드스타렉스(GRAND STAREX)	TQCJBC-E5	22,432
1780	승합	현대	그랜드스타렉스(GRAND STAREX)	TQCJBD	22,432
1781	승합	현대	그랜드스타렉스(GRAND STAREX)	TQCJBE	22,043
1782	승합	현대	그랜드스타렉스(GRAND STAREX)	TQCJBF	22,431
1783	승합	현대	그랜드스타렉스(GRAND STAREX)	TQCJBG	22,750
1784	승합	현대	그랜드스타렉스(GRAND STAREX)	TQCJBH	22,750
1785	승합	현대	그랜드스타렉스(GRAND STAREX)	TQCJBI	22,932
1786	승합	현대	그랜드스타렉스(GRAND STAREX)	TQCJDF	26,132
1787	승합	현대	그랜드스타렉스(GRAND STAREX)	TQCJDG	24,568
1788	승합	현대	그랜드스타렉스(GRAND STAREX)	TQCJDH	25,386

연번	차종	제 작 사	차 명	형 식	기준가격
1789	승합	현대	그랜드스타렉스(GRAND STAREX)	TQCJDJ	24,750
1790	승합	현대	그랜드스타렉스(GRAND STAREX)	TQCTAA	18,691
1791	승합	현대	그랜드스타렉스(GRAND STAREX)	TQCTAC-92	19,200
1792	승합	현대	그랜드스타렉스(GRAND STAREX)	TQCTAD	18,529
1793	승합	현대	그랜드스타렉스(GRAND STAREX)	TQCTAE	18,833
1794	승합	현대	그랜드스타렉스(GRAND STAREX)	TQCTAG	19,169
1795	승합	현대	그랜드스타렉스(GRAND STAREX)	TQCTAH	19,181
1796	승합	현대	그랜드스타렉스(GRAND STAREX)	TQCTAI	19,542
1797	승합	현대	그랜드스타렉스(GRAND STAREX)	TQCTBA	20,100
1798	승합	현대	그랜드스타렉스(GRAND STAREX)	TQCTBC-92	20,300
1799	승합	현대	그랜드스타렉스(GRAND STAREX)	TQCTBD	20,341
1800	승합	현대	그랜드스타렉스(GRAND STAREX)	TQCTBE	20,022
1801	승합	현대	그랜드스타렉스(GRAND STAREX)	TQCTBF	20,284
1802	승합	현대	그랜드스타렉스(GRAND STAREX)	TQCTBG	20,523
1803	승합	현대	그랜드스타렉스(GRAND STAREX)	TQCTBH	20,523
1804	승합	현대	그랜드스타렉스(GRAND STAREX)	TQCTBI	20,778
1805	승합	현대	그랜드스타렉스(GRAND STAREX)	TQ-WSJC2A9-1	28,324
1806	승합	현대	그랜드스타렉스(GRAND STAREX)	TRF22L	19,445
1807	승합	현대	그랜드스타렉스(GRAND STAREX)과학수사차	TQ-PSI6A-1101	17,018
1808	승합	현대	그랜드스타렉스(GRAND STAREX)과학수사차	TQ-PSI6A-1201	21,272
1809	승합	현대	그랜드스타렉스(GRAND STAREX)과학수사차	TQ-PSI6A-E51	22,000
1810	승합	현대	그랜드스타렉스(GRAND STAREX)과학수사차	TQ-PSI6A-E531	21,927
1811	승합	현대	그랜드스타렉스(GRAND STAREX)과학수사차	TQ-PSI6M-09	17,615
1812	승합	현대	그랜드스타렉스(GRAND STAREX)교통사고조사차	TQ-PTI9A-1101	18,881
1813	승합	현대	그랜드스타렉스(GRAND STAREX)교통사고조사차	TQ-PTI9A-1201	23,636
1814	승합	현대	그랜드스타렉스(GRAND STAREX)교통사고조사차	TQ-PTI9A-E51	22,000
1815	승합	현대	그랜드스타렉스(GRAND STAREX)교통사고조사차	TQ-PTI9A-E531	22,845
1816	승합	현대	그랜드스타렉스(GRAND STAREX)교통사고조사차	TQ-PTI9M-09	17,698
1817	승합	현대	그랜드스타렉스(GRAND STAREX)구급차	TQ-AMB5A-08	24,542
1818	승합	현대	그랜드스타렉스(GRAND STAREX)구급차	TQ-AMB5A-09	25,067
1819	승합	현대	그랜드스타렉스(GRAND STAREX)구급차	TQ-AMB5A-1002	26,573
1820	승합	현대	그랜드스타렉스(GRAND STAREX)구급차	TQ-AMB5A-1101	27,435
1821	승합	현대	그랜드스타렉스(GRAND STAREX)구급차	TQ-AMB5A-1201	28,079
1822	승합	현대	그랜드스타렉스(GRAND STAREX)구급차	TQ-AMB5A-E521	29,600
1823	승합	현대	그랜드스타렉스(GRAND STAREX)구급차	TQ-AMB5A-E522	29,785
1824	승합	현대	그랜드스타렉스(GRAND STAREX)구급차	TQ-AMB5A-E531	29,785
1825	승합	현대	그랜드스타렉스(GRAND STAREX)구급차	TQ-AMB5A-E532	29,785
1826	승합	현대	그랜드스타렉스(GRAND STAREX)구급차	TQ-AMB5M-08	23,271
1827	승합	현대	그랜드스타렉스(GRAND STAREX)구급차	TQ-AMB5M-09	23,801
1828	승합	현대	그랜드스타렉스(GRAND STAREX)구급차	TQ-AMB5M-1002	24,264
1829	승합	현대	그랜드스타렉스(GRAND STAREX)구급차	TQ-AMB5M-1101	24,434
1830	승합	현대	그랜드스타렉스(GRAND STAREX)구급차	TQ-AMB5M-1201	25,397
1831	승합	현대	그랜드스타렉스(GRAND STAREX)리무진	Q-LS11A-E522	42,605
1832	승합	현대	그랜드스타렉스(GRAND STAREX)리무진	Q-LS11A-E533	42,785
1833	승합	현대	그랜드스타렉스(GRAND STAREX)리무진	TQ-LS11A-08	37,200
1834	승합	현대	그랜드스타렉스(GRAND STAREX)리무진	TQ-LS11A-09	37,497
1835	승합	현대	그랜드스타렉스(GRAND STAREX)리무진	TQ-LS11A-1001	39,983
1836	승합	현대	그랜드스타렉스(GRAND STAREX)리무진	TQ-LS11A-1101	40,526
1837	승합	현대	그랜드스타렉스(GRAND STAREX)리무진	TQ-LS11A-1201	41,350
1838	승합	현대	그랜드스타렉스(GRAND STAREX)리무진	TQ-LS11A-E521	42,600
1839	승합	현대	그랜드스타렉스(GRAND STAREX)리무진	TQ-LS11A-E522	42,785
1840	승합	현대	그랜드스타렉스(GRAND STAREX)리무진	TQ-LS11A-E531	42,785
1841	승합	현대	그랜드스타렉스(GRAND STAREX)리무진	TQ-LS11A-E532	42,640
1842	승합	현대	그랜드스타렉스(GRAND STAREX)리무진	TQ-LS11A-E533	42,785
1843	승합	현대	그랜드스타렉스(GRAND STAREX)리무진	TQ-LS11A-E542	42,785
1844	승합	현대	그랜드스타렉스(GRAND STAREX)리무진	TQ-LS11A-E543	44,513

연번	차종	제 작 사	차 명	형 식	기준가격
1845	승합	현대	그랜드스타렉스(GRAND STAREX)리무진	TQ-LS11A-E551	42,967
1846	승합	현대	그랜드스타렉스(GRAND STAREX)리무진	TQ-LS11A-E552	44,695
1847	승합	현대	그랜드스타렉스(GRAND STAREX)어린이보호차	TQ-CHD12A-08	21,203
1848	승합	현대	그랜드스타렉스(GRAND STAREX)어린이보호차	TQ-CHD12A-09	21,605
1849	승합	현대	그랜드스타렉스(GRAND STAREX)어린이보호차	TQ-CHD12A-1001	22,584
1850	승합	현대	그랜드스타렉스(GRAND STAREX)어린이보호차	TQ-CHD12A-1101	23,265
1851	승합	현대	그랜드스타렉스(GRAND STAREX)어린이보호차	TQ-CHD12A-1201	23,702
1852	승합	현대	그랜드스타렉스(GRAND STAREX)어린이보호차	TQ-CHD12A-E522	24,700
1853	승합	현대	그랜드스타렉스(GRAND STAREX)어린이보호차	TQ-CHD12A-E523	25,013
1854	승합	현대	그랜드스타렉스(GRAND STAREX)어린이보호차	TQ-CHD12A-E531	25,013
1855	승합	현대	그랜드스타렉스(GRAND STAREX)어린이보호차	TQ-CHD12A-E532	24,922
1856	승합	현대	그랜드스타렉스(GRAND STAREX)어린이보호차	TQ-CHD12A-E533	24,882
1857	승합	현대	그랜드스타렉스(GRAND STAREX)어린이보호차	TQ-CHD12A-E542	25,013
1858	승합	현대	그랜드스타렉스(GRAND STAREX)어린이보호차	TQ-CHD12A-E543	26,738
1859	승합	현대	그랜드스타렉스(GRAND STAREX)어린이보호차	TQ-CHD12A-E544	25,195
1860	승합	현대	그랜드스타렉스(GRAND STAREX)어린이보호차	TQ-CHD12A-E545	27,013
1861	승합	현대	그랜드스타렉스(GRAND STAREX)어린이보호차	TQ-CHD12A-E551	25,376
1862	승합	현대	그랜드스타렉스(GRAND STAREX)어린이보호차	TQ-CHD12A-E552	27,195
1863	승합	현대	그랜드스타렉스(GRAND STAREX)어린이보호차	TQ-CHD12M-08	20,430
1864	승합	현대	그랜드스타렉스(GRAND STAREX)어린이보호차	TQ-CHD12M-09	20,597
1865	승합	현대	그랜드스타렉스(GRAND STAREX)어린이보호차	TQ-CHD12M-1001	21,442
1866	승합	현대	그랜드스타렉스(GRAND STAREX)어린이보호차	TQ-CHD12M-1101	21,584
1867	승합	현대	그랜드스타렉스(GRAND STAREX)어린이보호차	TQ-CHD12M-1201	22,420
1868	승합	현대	그랜드스타렉스(GRAND STAREX)어린이보호차	TQ-CHD15A-E542	26,967
1869	승합	현대	그랜드스타렉스(GRAND STAREX)어린이보호차	TQ-CHD15A-E543	28,785
1870	승합	현대	그랜드스타렉스(GRAND STAREX)어린이보호차	TQ-CHD15A-E544	27,149
1871	승합	현대	그랜드스타렉스(GRAND STAREX)어린이보호차	TQ-CHD15A-E545	28,967
1872	승합	현대	그랜드스타렉스(GRAND STAREX)어린이보호차	TQ-CHD15A-E551	27,331
1873	승합	현대	그랜드스타렉스(GRAND STAREX)어린이보호차	TQ-CHD15A-E552	29,149
1874	승합	현대	그랜드스타렉스(GRAND STAREX)유치인호송차	TQ-PC12A-1101	18,800
1875	승합	현대	그랜드스타렉스(GRAND STAREX)유치인호송차	TQ-PC12A-1201	22,481
1876	승합	현대	그랜드스타렉스(GRAND STAREX)유치인호송차	TQ-PC12A-E51	22,000
1877	승합	현대	그랜드스타렉스(GRAND STAREX)유치인호송차	TQ-PC12M-09	17,563
1878	승합	현대	그랜드스타렉스(GRAND STAREX)캠핑카	TQ-CP4A-E51	49,404
1879	승합	현대	그랜드스타렉스(GRAND STAREX)특수구급차	TQ-SAMB5A-08	47,108
1880	승합	현대	그랜드스타렉스(GRAND STAREX)특수구급차	TQ-SAMB5A-09	55,312
1881	승합	현대	그랜드스타렉스(GRAND STAREX)특수구급차	TQ-SAMB5A-1002	54,043
1882	승합	현대	그랜드스타렉스(GRAND STAREX)특수구급차	TQ-SAMB5A-1101	56,128
1883	승합	현대	그랜드스타렉스(GRAND STAREX)특수구급차	TQ-SAMB5A-1102	48,581
1884	승합	현대	그랜드스타렉스(GRAND STAREX)특수구급차	TQ-SAMB5A-1201	42,843
1885	승합	현대	그랜드스타렉스(GRAND STAREX)특수구급차	TQ-SAMB5A-E521	53,300
1886	승합	현대	그랜드스타렉스(GRAND STAREX)특수구급차	TQ-SAMB5A-E522	38,913
1887	승합	현대	그랜드스타렉스(GRAND STAREX)특수구급차	TQ-SAMB5A-E531	53,273
1888	승합	현대	그랜드스타렉스(GRAND STAREX)특수구급차	TQ-SAMB5A-E532	53,273
1889	승합	현대	그랜드스타렉스(GRAND STAREX)특수구급차	TQ-SAMB5A-E533	47,959
1890	승합	현대	그랜드스타렉스(GRAND STAREX)특수구급차	TQ-SAMB5M-08	38,733
1891	승합	현대	그랜드스타렉스(GRAND STAREX)특수구급차	TQ-SAMB5M-09	39,261
1892	승합	현대	그랜드스타렉스(GRAND STAREX)특수구급차	TQ-SAMB5M-1102	41,005
1893	승합	현대	그랜드스타렉스(GRAND STAREX)형사순찰차	TQ-PP12A-1101	18,530
1894	승합	현대	그랜드스타렉스(GRAND STAREX)형사순찰차	TQ-PP12A-1201	19,797
1895	승합	현대	그랜드스타렉스(GRAND STAREX)형사순찰차	TQ-PP12A-E51	21,100
1896	승합	현대	그랜드스타렉스(GRAND STAREX)형사순찰차	TQ-PP12A-E531	22,218
1897	승합	현대	그랜드스타렉스(GRAND STAREX)형사순찰차	TQ-PP12M-09	17,513
1898	승합	현대	그랜드스타렉스(GRAND STAREX)휠체어리프트	TQ-EML7A-09	29,390
1899	승합	현대	그랜드스타렉스(GRAND STAREX)휠체어리프트	TQ-EMLA-08	29,362
1900	승합	현대	그랜드스타렉스(GRAND STAREX)휠체어리프트	TQ-EMLH7A-1002	31,393

연번	차종	제 작 사	차 명	형 식	기준가격
1901	승합	현대	그랜드스타렉스(GRAND STAREX)휠체어리프트	TQ-EMLH7A-1101	31,449
1902	승합	현대	그랜드스타렉스(GRAND STAREX)휠체어리프트	TQ-EMLH7A-1201	34,181
1903	승합	현대	그랜드스타렉스(GRAND STAREX)휠체어리프트	TQ-EMLH7A-E521	35,400
1904	승합	현대	그랜드스타렉스(GRAND STAREX)휠체어리프트	TQ-EMLH7A-E522	34,362
1905	승합	현대	그랜드스타렉스(GRAND STAREX)휠체어리프트	TQ-EMLH7A-E532	35,206
1906	승합	현대	그랜드스타렉스(GRAND STAREX)휠체어리프트	TQ-EMLH7A-E533	31,992
1907	승합	현대	그랜드스타렉스(GRAND STAREX)휠체어리프트	TQ-EMLH7A-E542	34,331
1908	승합	현대	그랜드스타렉스(GRAND STAREX)휠체어리프트	TQ-EMLH7A-E543	37,409
1909	승합	현대	그랜드스타렉스(GRAND STAREX)휠체어리프트	TQ-EMLH7A-E552	37,565
1910	승합	현대	그랜드스타렉스(GRAND STAREX)휠체어리프트	TQ-EMLS7A-1002	30,440
1911	승합	현대	그랜드스타렉스(GRAND STAREX)휠체어리프트	TQ-EMLS7A-1101	30,799
1912	승합	현대	그랜드스타렉스(GRAND STAREX)휠체어리프트	TQ-EMLS7A-1201	33,178
1913	승합	현대	그랜드스타렉스(GRAND STAREX)휠체어리프트	TQ-EMLS7A-E521	34,100
1914	승합	현대	그랜드스타렉스(GRAND STAREX)휠체어리프트	TQ-EMLS7A-E522	33,246
1915	승합	현대	그랜드스타렉스(GRAND STAREX)휠체어리프트	TQ-EMLS7A-E542	32,827
1916	승합	현대	그랜드스타렉스(GRAND STAREX)휠체어리프트	TQ-EMLS7A-E551	34,579
1917	승합	현대	그랜드스타렉스(GRAND STAREX)휠체어리프트	TQ-EMSA-08	29,304
1918	승합	현대	그랜드스타렉스(GRAND STAREX)휠체어리프트	TQ-EMSH7A-E541	32,724
1919	승합	현대	그랜드스타렉스(GRAND STAREX)휠체어리프트	TQ-EMSH7A-E551	32,889
1920	승합	현대	그랜드스타렉스(GRAND STAREX)휠체어리프트	TQ-EMSS7A-E541	31,755
1921	승합	현대	그랜드스타렉스구급차(GRAND STAREX)	TQ-AMB5A-E531	28,061
1922	승합	현대	그랜드스타렉스구급차(GRAND STAREX)	TQ-AMB5A-E532	28,316
1923	승합	현대	그랜드스타렉스구급차(GRAND STAREX)	TQ-AMB5A-E541	29,785
1924	승합	현대	그랜드스타렉스구급차(GRAND STAREX)	TQ-AMB5A-E551	29,967
1925	승합	현대	그랜드스타렉스캠핑카(GRAND STAREX)	TQ-CP4A-E533	49,985
1926	승합	현대	그랜드스타렉스캠핑카(GRAND STAREX)	TQ-CP4A-E541	49,985
1927	승합	현대	그랜드스타렉스캠핑카(GRAND STAREX)	TQ-CP4A-E551	50,545
1928	승합	현대	그랜드스타렉스캠핑카(GRAND STAREX)	TQ-CP4A-E552	52,631
1929	승합	현대	그랜드스타렉스특수구급차(GRAND STAREX)	TQ-SAMB5A-E533	44,169
1930	승합	현대	그랜드스타렉스특수구급차(GRAND STAREX)	TQ-SAMB5A-E535	44,184
1931	승합	현대	그랜드스타렉스특수구급차(GRAND STAREX)	TQ-SAMB5A-E543	53,054
1932	승합	현대	그랜드스타렉스특수구급차(GRAND STAREX)	TQ-SAMB5A-E544	45,877
1933	승합	현대	그랜드스타렉스특수구급차(GRAND STAREX)	TQ-SAMB5A-E546	45,902
1934	승합	현대	그랜드스타렉스특수구급차(GRAND STAREX)	TQ-SAMB5A-E551	44,242
1935	승합	현대	그레이스	HMB-1-AM-3	9,642
1936	승합	현대	그레이스	HMB2-1	9,744
1937	승합	현대	그레이스	HMB2-1-AMB	13,136
1938	승합	현대	그레이스	HMB2-1-E	10,073
1939	승합	현대	그레이스	HMB2-1-F	10,599
1940	승합	현대	그레이스	HMB2-1-F1	10,551
1941	승합	현대	그레이스	HMB2-2	11,515
1942	승합	현대	그레이스	HMB2-2-E	11,561
1943	승합	현대	그레이스	HMB2-2-F	11,753
1944	승합	현대	그레이스	HMB2-2-F1	11,707
1945	승합	현대	그레이스	HMB2-4	8,559
1946	승합	현대	그레이스	HMB-26	7,745
1947	승합	현대	그레이스	HMB-27	8,254
1948	승합	현대	그레이스	HMB-28	9,713
1949	승합	현대	그레이스	HMB-29	9,531
1950	승합	현대	그레이스	HMB3-1-F	10,487
1951	승합	현대	그레이스	HMB3-2-F	11,652
1952	승합	현대	그레이스	HMB-39	9,531
1953	승합	현대	그레이스	HMB-40	10,186
1954	승합	현대	그레이스	HMBL	12,187
1955	승합	현대	그레이스	HMBL-F	12,433
1956	승합	현대	그레이스	HMBL-F1	12,379

연번	차종	제 작 사	차 명	형 식	기준가격
1957	승합	현대	그레이스/LPG	HMB-15	8,254
1958	승합	현대	그레이스/LPG	HMB-30	8,254
1959	승합	현대	그린시티	HGY201-14CBTE-C	104,912
1960	승합	현대	그린시티	HGY201-14CBTE-L	104,553
1961	승합	현대	그린시티	HGY201-14CBTP-L	106,470
1962	승합	현대	그린시티	HGY201-14GCTE-L	93,516
1963	승합	현대	그린시티	HGY201-14GCTP-L	97,100
1964	승합	현대	그린시티	HGY201-14GeTE-C	78,181
1965	승합	현대	그린시티	HGY201-14GeTP-C	77,364
1966	승합	현대	그린시티	HGY201-14GeTP-L	76,810
1967	승합	현대	그린시티	HGY201-15GcbT5E-L	106,852
1968	승합	현대	그린시티	HGY201-15GcbT5P-C	107,341
1969	승합	현대	그린시티	HGY201-15GcbT5P-L	107,509
1970	승합	현대	그린시티	HGY201-15GcTE-C	92,388
1971	승합	현대	그린시티	HGY201-15GcTE-L	90,481
1972	승합	현대	그린시티	HGY201-15GcTP-C	90,405
1973	승합	현대	그린시티	HGY201-15GcTP-L	90,735
1974	승합	현대	그린시티	HGY21-10GFE-L1	67,989
1975	승합	현대	그린시티	HGY21-10GFP-C1	68,287
1976	승합	현대	그린시티	HGY21-10GFP-L1	68,091
1977	승합	현대	그린시티	HGY21-13GCTE-L	94,150
1978	승합	현대	그린시티	HGY21-13GCTP-C	95,650
1979	승합	현대	그린시티	HGY21-13GCTP-L	95,129
1980	승합	현대	그린시티	HGY21-13GeTE-C	75,636
1981	승합	현대	그린시티	HGY21-13GeTP-L	78,926
1982	승합	현대	그린시티	HGY21-E10GC-C1	91,828
1983	승합	현대	그린시티	HGY21-E10GC-L1	88,019
1984	승합	현대	그린시티	HGY21-E11GC-C	93,320
1985	승합	현대	그린시티	HGY21-E11GC-L	93,031
1986	승합	현대	그린시티	HGY21-E11GCP-C	93,483
1987	승합	현대	그린시티	HGY21-E11GCP-L	93,464
1988	승합	현대	그린시티	HGY21-E11GEE-C	72,332
1989	승합	현대	그린시티	HGY21-E11GEP-C	72,735
1990	승합	현대	그린시티	HGY21-E11GEP-L	70,654
1991	승합	현대	그린시티	HGY21-E12GC-CS	92,000
1992	승합	현대	그린시티	HGY21-E12GC-CS1	91,250
1993	승합	현대	그린시티	HGY21-E12GCT-CS	92,500
1994	승합	현대	그린시티	HGY21-E12GCTE-C	100,304
1995	승합	현대	그린시티	HGY21-E12GCTE-L1	95,200
1996	승합	현대	그린시티	HGY21-E12GCTP-L	94,370
1997	승합	현대	그린시티	HGY21-E12GCTP-L1	93,700
1998	승합	현대	그린시티	HGY21-E12GETE1-CS	74,090
1999	승합	현대	그린시티	HGY21-E12GETP-C1	73,200
2000	승합	현대	그린시티	HGY21-E12GETP-L	71,695
2001	승합	현대	그린시티	HGY21-E12GETP-L1	73,100
2002	승합	현대	그린시티	HGY21-OM906	52,146
2003	승합	현대	그린시티	HGY23-13GCTP-LS	93,537
2004	승합	현대	그린시티	HGY23-E11GC-LS	90,198
2005	승합	현대	그린시티	HGY241-14CBTE-C	105,236
2006	승합	현대	그린시티	HGY241-14CBTE-CS	107,046
2007	승합	현대	그린시티	HGY241-14CBTP-L	107,792
2008	승합	현대	그린시티	HGY241-14GCTE-C	94,200
2009	승합	현대	그린시티	HGY241-14GeTE-C	77,227
2010	승합	현대	그린시티	HGY241-14GeTE-CL	77,800
2011	승합	현대	그린시티	HGY241-14GeTE-L	78,074
2012	승합	현대	그린시티	HGY241-14GeTE-RS	77,540



연번	차종	제 작 사	차 명	형 식	기준가격
2013	승합	현대	그린시티	HGY241-14GeTP-C	76,790
2014	승합	현대	그린시티	HGY241-14GeTP-CL	78,304
2015	승합	현대	그린시티	HGY241-14GeTP-L	77,182
2016	승합	현대	그린시티	HGY241-15GCbT5E-C	106,400
2017	승합	현대	그린시티	HGY241-15GCbT5E-L	107,737
2018	승합	현대	그린시티	HGY241-15GCbT5E-LL	106,840
2019	승합	현대	그린시티	HGY241-15GCbT5P-L	108,520
2020	승합	현대	그린시티	HGY241-15GcTP-C	100,099
2021	승합	현대	그린시티	HGY241-15GcTP-L	90,620
2022	승합	현대	그린시티	HGY25-10GFE-C1	64,545
2023	승합	현대	그린시티	HGY25-10GFP-C1	66,364
2024	승합	현대	그린시티	HGY25-10GFP-L1	68,281
2025	승합	현대	그린시티	HGY25-13GCTE-C	98,574
2026	승합	현대	그린시티	HGY25-13GCTE-L	97,365
2027	승합	현대	그린시티	HGY25-13GCTP-C	93,811
2028	승합	현대	그린시티	HGY25-13GCTP-L	95,900
2029	승합	현대	그린시티	HGY25-13GeTE-RS	76,200
2030	승합	현대	그린시티	HGY25-13GeTP-C	74,703
2031	승합	현대	그린시티	HGY25-13GeTP-L	75,558
2032	승합	현대	그린시티	HGY25-E10GC-C1	91,474
2033	승합	현대	그린시티	HGY25-E10GC-L1	93,148
2034	승합	현대	그린시티	HGY25-E11GC-C	91,170
2035	승합	현대	그린시티	HGY25-E11GC-CS	93,244
2036	승합	현대	그린시티	HGY25-E11GC-CS1	92,500
2037	승합	현대	그린시티	HGY25-E11GC-L	94,479
2038	승합	현대	그린시티	HGY25-E11GCP-C	93,057
2039	승합	현대	그린시티	HGY25-E11GCP-L	89,470
2040	승합	현대	그린시티	HGY25-E11GEE-C	72,364
2041	승합	현대	그린시티	HGY25-E11Ge-LS	72,572
2042	승합	현대	그린시티	HGY25-E11GEP-C	72,209
2043	승합	현대	그린시티	HGY25-E11GEP-L	75,236
2044	승합	현대	그린시티	HGY25-E12GC-CS	93,752
2045	승합	현대	그린시티	HGY25-E12GCTE-C1	92,000
2046	승합	현대	그린시티	HGY25-E12GCTE-L1	94,000
2047	승합	현대	그린시티	HGY25-E12GCTP-C	99,193
2048	승합	현대	그린시티	HGY25-E12GCTP-L1	94,700
2049	승합	현대	그린시티	HGY25-E12GETE1-CS	75,408
2050	승합	현대	그린시티	HGY25-E12GeTE-C1	81,000
2051	승합	현대	그린시티	HGY25-E12GETP-C	71,626
2052	승합	현대	그린시티	HGY25-E12GETP-C1	75,100
2053	승합	현대	그린시티	HGY25-E12GETP-L1	74,500
2054	승합	현대	그린시티	HGY281-14GeTP-C	77,218
2055	승합	현대	그린시티	HGY281-15GcTP-C	94,229
2056	승합	현대	그린시티	HGY29-10GFP-C1	67,551
2057	승합	현대	그린시티	HGY29-E10GC-C1	97,532
2058	승합	현대	그린시티	HGY29-E11GC-C	91,958
2059	승합	현대	그린시티	HGY29-E11GCP-C	90,106
2060	승합	현대	그린시티	HGY29-E11GEP-C	77,795
2061	승합	현대	그린시티	HGY29-E12GETP-C1	80,100
2062	승합	현대	그린시티	HGY32-E11Ge-IBS	84,300
2063	승합	현대	그린시티	HGY331-14GeTP-IB	85,320
2064	승합	현대	그린시티	HGY331-15GcTP-IB	95,927
2065	승합	현대	그린시티	HGY34-10GFE-IB1	73,770
2066	승합	현대	그린시티	HGY34-10GFP-IB1	75,502
2067	승합	현대	그린시티	HGY34-13GeTP-IB	82,719
2068	승합	현대	그린시티	HGY34-E11GEE-IB	81,616

연번	차종	제 작 사	차 명	형 식	기준가격
2069	승합	현대	그린시티	HGY34-E11GEP-IB	81,237
2070	승합	현대	그린시티	HGY34-E12GETP-IB1	82,600
2071	승합	현대	그린시티	HGY4824-13GCTE-SR	94,676
2072	승합	현대	그린시티	HGY4824-14CBTE-SR	106,326
2073	승합	현대	그린시티	HGY4824-15GcbT5E-SRC	107,563
2074	승합	현대	그린시티	HGY48-E11GEP-SR	71,545
2075	승합	현대	그린시티	HGY53-10GFP-SR1	65,081
2076	승합	현대	그린시티	HGY5320-13GCTE-SR	97,565
2077	승합	현대	그린시티	HGY5320-13GeTP-SR	80,109
2078	승합	현대	그린시티	HGY5320-14CBTE-SR	105,776
2079	승합	현대	그린시티	HGY5320-14CBTP-SR	108,603
2080	승합	현대	그린시티	HGY5320-14GCTE-SR	95,477
2081	승합	현대	그린시티	HGY5320-14GeTP-SR	76,725
2082	승합	현대	그린시티	HGY5320-15GcTP-SR	90,936
2083	승합	현대	그린시티	HGY5320-E12GCTE-SR1	94,700
2084	승합	현대	그린시티	HGY53-E10GC-SR1	93,363
2085	승합	현대	그린시티	HGY53-E11GCP-SR	98,878
2086	승합	현대	그린시티	HGY53-E11GC-SR	92,169
2087	승합	현대	글로벌900(GLOBAL900)	HGY19-10GF-LS	65,553
2088	승합	현대	글로벌900(GLOBAL900)	HGY21-10GFP-C	70,957
2089	승합	현대	글로벌900(GLOBAL900)	HGY21-10GFP-L	65,287
2090	승합	현대	글로벌900(GLOBAL900)	HGY21-10KC-C	89,490
2091	승합	현대	글로벌900(GLOBAL900)	HGY21-6KC-C	81,864
2092	승합	현대	글로벌900(GLOBAL900)	HGY21-7KC-SC	87,992
2093	승합	현대	글로벌900(GLOBAL900)	HGY21-8Gf-SC	69,316
2094	승합	현대	글로벌900(GLOBAL900)	HGY21-8KC-SC	89,939
2095	승합	현대	글로벌900(GLOBAL900)	HGY21-9KC-SR	86,958
2096	승합	현대	글로벌900(GLOBAL900)	HGY21-E10GC-L	91,646
2097	승합	현대	글로벌900(GLOBAL900)	HGY25-10GFP-C	66,743
2098	승합	현대	글로벌900(GLOBAL900)	HGY25-10KC-C	85,800
2099	승합	현대	글로벌900(GLOBAL900)	HGY25-6A-C1T	59,997
2100	승합	현대	글로벌900(GLOBAL900)	HGY25-7KC-RC	83,831
2101	승합	현대	글로벌900(GLOBAL900)	HGY25-8KC-LCS	88,444
2102	승합	현대	글로벌900(GLOBAL900)	HGY25-8KC-SC	88,014
2103	승합	현대	글로벌900(GLOBAL900)	HGY25-9GfP-SR	64,233
2104	승합	현대	글로벌900(GLOBAL900)	HGY25-9KC-SR	88,425
2105	승합	현대	글로벌900(GLOBAL900)	HGY25-E10GC-L	90,464
2106	승합	현대	글로벌900(GLOBAL900)	HGY29-10GFP-C	69,501
2107	승합	현대	글로벌900(GLOBAL900)	HGY29-7KC-C	84,051
2108	승합	현대	글로벌900(GLOBAL900)	HGY34-8Gf-B	69,237
2109	승합	현대	글로벌900(GLOBAL900)	HGY53-10GFE-SR	72,695
2110	승합	현대	글로벌900(GLOBAL900)	HGY53-E10GC-SR	92,159
2111	승합	현대	글로벌900(GLOBAL900)	HSU34-5KH-TB	65,300
2112	승합	현대	뉴슈퍼에어로시티	BF101-B	92,763
2113	승합	현대	뉴슈퍼에어로시티	BF101-D	92,763
2114	승합	현대	뉴슈퍼에어로시티	BF105-D	68,453
2115	승합	현대	뉴슈퍼에어로시티	BH106P-D6	63,227
2116	승합	현대	뉴슈퍼에어로시티	HB615E-3	71,818
2117	승합	현대	뉴슈퍼에어로시티	HCY33-E11HbT-IS	78,181
2118	승합	현대	뉴슈퍼에어로시티	HCY33-E11QCM-CS1	100,676
2119	승합	현대	뉴슈퍼에어로시티	HCY341-14CFM-C	116,749
2120	승합	현대	뉴슈퍼에어로시티	HCY341-14HbTP-CS	83,340
2121	승합	현대	뉴슈퍼에어로시티	HCY341-15QCaT5-C	121,840
2122	승합	현대	뉴슈퍼에어로시티	HCY34-E11HBT-P	86,681
2123	승합	현대	뉴슈퍼에어로시티	HCY35-10QCM-C	98,737
2124	승합	현대	뉴슈퍼에어로시티	HCY351-14CFM-CS	124,348

연번	차종	제 작 사	차 명	형 식	기준가격
2125	승합	현대	뉴슈퍼에어로시티	HCY351-14HbTE-C	88,686
2126	승합	현대	뉴슈퍼에어로시티	HCY351-15HaTE-C	100,130
2127	승합	현대	뉴슈퍼에어로시티	HCY351-15HaTP-C	95,633
2128	승합	현대	뉴슈퍼에어로시티	HCY35-13QCM-C	109,458
2129	승합	현대	뉴슈퍼에어로시티	HCY351-A15QCaT5E-C	130,161
2130	승합	현대	뉴슈퍼에어로시티	HCY35-E10QCZ6-C	105,327
2131	승합	현대	뉴슈퍼에어로시티	HCY35-E11HbT-CS	77,272
2132	승합	현대	뉴슈퍼에어로시티	HCY35-E11QCM-C	101,270
2133	승합	현대	뉴슈퍼에어로시티	HCY35-E11QCM-C1	107,363
2134	승합	현대	뉴슈퍼에어로시티	HCY35-E11QCM-CS	103,500
2135	승합	현대	뉴슈퍼에어로시티	HCY35-E11QCM-CS1	104,621
2136	승합	현대	뉴슈퍼에어로시티	HCY35-E11QCM-CS2	103,200
2137	승합	현대	뉴슈퍼에어로시티	HCY35-E11QCM-CS4	101,612
2138	승합	현대	뉴슈퍼에어로시티	HCY35-E12QCM-C	107,230
2139	승합	현대	뉴슈퍼에어로시티	HCY35-E12QCM-C1	105,900
2140	승합	현대	뉴슈퍼에어로시티	HCY35-E12QCM-CS	103,400
2141	승합	현대	뉴슈퍼에어로시티	HCY36-10HA-CS	76,314
2142	승합	현대	뉴슈퍼에어로시티	HCY36-13QCM-CS	104,994
2143	승합	현대	뉴슈퍼에어로시티	HCY36-7QAC-CS	94,006
2144	승합	현대	뉴슈퍼에어로시티	HCY36-A13QCME-CS	113,554
2145	승합	현대	뉴슈퍼에어로시티	HCY36-E11HbT-CS	81,006
2146	승합	현대	뉴슈퍼에어로시티	HCY36-E11QCM-CS1	109,937
2147	승합	현대	뉴슈퍼에어로시티	HCY36-E11QCM-CS2	106,485
2148	승합	현대	뉴슈퍼에어로시티	HCY36-E11QCM-CS3	106,485
2149	승합	현대	뉴슈퍼에어로시티	HCY36-E12HBT-CS	78,700
2150	승합	현대	뉴슈퍼에어로시티	HCY36-E12QCM-CS	104,000
2151	승합	현대	뉴슈퍼에어로시티	HCY381-14CFM-C	114,840
2152	승합	현대	뉴슈퍼에어로시티	HCY381-14HbTE-C	80,730
2153	승합	현대	뉴슈퍼에어로시티	HCY381-14HbTP-C	80,768
2154	승합	현대	뉴슈퍼에어로시티	HCY381-14QCM-C	104,646
2155	승합	현대	뉴슈퍼에어로시티	HCY381-15HaTE-C	95,512
2156	승합	현대	뉴슈퍼에어로시티	HCY381-15QCaT5-C	119,634
2157	승합	현대	뉴슈퍼에어로시티	HCY381-A14CFME-C	121,756
2158	승합	현대	뉴슈퍼에어로시티	HCY38-E11HbTE-IBS	80,013
2159	승합	현대	뉴슈퍼에어로시티	HCY39-10HATE-C	76,761
2160	승합	현대	뉴슈퍼에어로시티	HCY39-10QCM-C	97,151
2161	승합	현대	뉴슈퍼에어로시티	HCY39-13QCM-C	103,741
2162	승합	현대	뉴슈퍼에어로시티	HCY39-7QAC-C	93,506
2163	승합	현대	뉴슈퍼에어로시티	HCY39-8QAC-C	92,600
2164	승합	현대	뉴슈퍼에어로시티	HCY39-8QC-C	93,722
2165	승합	현대	뉴슈퍼에어로시티	HCY39-9QC-C3	99,702
2166	승합	현대	뉴슈퍼에어로시티	HCY39-A12HBTE-C	89,154
2167	승합	현대	뉴슈퍼에어로시티	HCY39-E10QCA-C	95,302
2168	승합	현대	뉴슈퍼에어로시티	HCY39-E10QCM-C	100,290
2169	승합	현대	뉴슈퍼에어로시티	HCY39-E11HBTE-C	82,920
2170	승합	현대	뉴슈퍼에어로시티	HCY39-E11QCA-C1	111,117
2171	승합	현대	뉴슈퍼에어로시티	HCY39-E11QCM-C	103,053
2172	승합	현대	뉴슈퍼에어로시티	HCY39-E11QCM-C1	98,689
2173	승합	현대	뉴슈퍼에어로시티	HCY39-E12HBTP-C	82,778
2174	승합	현대	뉴슈퍼에어로시티	HCY39-E12HbTP-C1	77,700
2175	승합	현대	뉴슈퍼에어로시티	HCY39-E12QCM-C1	100,300
2176	승합	현대	뉴슈퍼에어로시티	HCY411-14HbTE-IB	81,790
2177	승합	현대	뉴슈퍼에어로시티	HCY411-15HaTE-IB	98,050
2178	승합	현대	뉴슈퍼에어로시티	HCY411-A14HbTE-IB	93,290
2179	승합	현대	뉴슈퍼에어로시티	HCY411-A14QCME-ITB	118,071
2180	승합	현대	뉴슈퍼에어로시티	HCY42-10HATE-IB	70,572

연번	차종	제 작 사	차 명	형 식	기준가격
2181	승합	현대	뉴슈퍼에어로시티	HCY42-13HbTE-IB	76,200
2182	승합	현대	뉴슈퍼에어로시티	HCY42-13HbTP-IB	79,182
2183	승합	현대	뉴슈퍼에어로시티	HCY42-13QCM-ITB	108,400
2184	승합	현대	뉴슈퍼에어로시티	HCY42-7Qd-IB	87,304
2185	승합	현대	뉴슈퍼에어로시티	HCY42-8Ha-IB	67,727
2186	승합	현대	뉴슈퍼에어로시티	HCY42-A12HbTE-IB	87,900
2187	승합	현대	뉴슈퍼에어로시티	HCY42-A13QCM-ITB	113,271
2188	승합	현대	뉴슈퍼에어로시티	HCY42-E11HBTE-IB	74,702
2189	승합	현대	뉴슈퍼에어로시티	HCY42-E11HBTP1-IB	80,723
2190	승합	현대	뉴슈퍼에어로시티	HCY42-E11QCM-ITB	103,127
2191	승합	현대	뉴슈퍼에어로시티	HCY42-E12HBTE-IB1	85,800
2192	승합	현대	뉴슈퍼에어로시티	HCY42-E12HBTP-IB	77,218
2193	승합	현대	뉴슈퍼에어로시티	HCY42-E12QCM-ITB1	101,476
2194	승합	현대	뉴슈퍼에어로시티	HCY451-14HbTE-IB	88,359
2195	승합	현대	뉴슈퍼에어로시티	HCY451-14HbT-IBS	82,371
2196	승합	현대	뉴슈퍼에어로시티	HCY451-14HbTP-IB	87,232
2197	승합	현대	뉴슈퍼에어로시티	HCY451-A14HbTE-IB	92,818
2198	승합	현대	뉴슈퍼에어로시티	HCY46-10HATE-IB	72,965
2199	승합	현대	뉴슈퍼에어로시티	HCY46-10HATP-IB	71,000
2200	승합	현대	뉴슈퍼에어로시티	HCY46-10QCM-IB	96,909
2201	승합	현대	뉴슈퍼에어로시티	HCY46-13HbTE-IB	79,845
2202	승합	현대	뉴슈퍼에어로시티	HCY46-6Qd-IB	61,437
2203	승합	현대	뉴슈퍼에어로시티	HCY46-7Qd-IB	61,767
2204	승합	현대	뉴슈퍼에어로시티	HCY46-8Ha-IB	69,032
2205	승합	현대	뉴슈퍼에어로시티	HCY46-8QC-IB	95,831
2206	승합	현대	뉴슈퍼에어로시티	HCY46-8Qd-IB	62,554
2207	승합	현대	뉴슈퍼에어로시티	HCY46-A12HbTE-IB	90,500
2208	승합	현대	뉴슈퍼에어로시티	HCY46-A13HbTE-IB	91,001
2209	승합	현대	뉴슈퍼에어로시티	HCY46-E11HBTE-IB	79,083
2210	승합	현대	뉴슈퍼에어로시티	HCY46-E11HBTP1-IB	79,667
2211	승합	현대	뉴슈퍼에어로시티	HCY46-E11HBTP3-IB	78,392
2212	승합	현대	뉴슈퍼에어로시티	HCY46-E11QCM-IB	104,810
2213	승합	현대	뉴슈퍼에어로시티	HCY46-E12HBTE-IB	82,705
2214	승합	현대	뉴슈퍼에어로시티	HCY46-E12HBTE-IB1	83,400
2215	승합	현대	뉴슈퍼에어로시티	HCY46-E12HbT-IBS	80,600
2216	승합	현대	뉴슈퍼에어로시티	HCY46-E12HBTP-IB	77,290
2217	승합	현대	뉴슈퍼에어로시티	HCY46-E12HBTP-IB1	81,936
2218	승합	현대	뉴슈퍼에어로시티	HCY46-YBI	61,636
2219	승합	현대	뉴슈퍼에어로시티	HCY4731-14CFM-SR	117,700
2220	승합	현대	뉴슈퍼에어로시티	HCY4731-14CFM-SRS	117,000
2221	승합	현대	뉴슈퍼에어로시티	HCY4731-A14CFME-SR	117,400
2222	승합	현대	뉴슈퍼에어로시티	HCY4731-A15HaTE-SRS	104,000
2223	승합	현대	뉴슈퍼에어로시티	HCY4731-A15QCaT5E-SR	127,000
2224	승합	현대	뉴슈퍼에어로시티	HCY4732-14CFM-SR	115,656
2225	승합	현대	뉴슈퍼에어로시티	HCY4732-15QCaT5-SR	111,777
2226	승합	현대	뉴슈퍼에어로시티	HCY50-10QCM-SR	91,879
2227	승합	현대	뉴슈퍼에어로시티	HCY5032-13QCM-SR	102,500
2228	승합	현대	뉴슈퍼에어로시티	HCY5032-14HbTE-SRS	78,241
2229	승합	현대	뉴슈퍼에어로시티	HCY5032-14QCM-SR	100,800
2230	승합	현대	뉴슈퍼에어로시티	HCY5032-E12QCM-SR1	99,200
2231	승합	현대	뉴슈퍼에어로시티	HCY50-6QAC-SS	88,795
2232	승합	현대	뉴슈퍼에어로시티	HCY50-7QAC-SCS	96,838
2233	승합	현대	뉴슈퍼에어로시티	HCY50-7QAC-SL	94,792
2234	승합	현대	뉴슈퍼에어로시티	HCY50-8QC-SL	93,732
2235	승합	현대	뉴슈퍼에어로시티	HCY50-9QC-SR2	90,900
2236	승합	현대	뉴슈퍼에어로시티	HCY50-E11QCM-SR	99,992

연번	치종	제 작 사	차 명	형 식	기준가격
2237	승합	현대	뉴슈퍼에어로시티	HCY50-E12QCM-SR	100,613
2238	승합	현대	뉴슈퍼에어로시티	HCY5133-13QCM-SRS	104,000
2239	승합	현대	뉴슈퍼에어로시티	HCY5231-13QCM-SRS	102,800
2240	승합	현대	뉴슈퍼에어로시티	HCY5231-14HbTE-SRS	81,363
2241	승합	현대	뉴슈퍼에어로시티	HCY5231-A14HbTE-SRS	89,304
2242	승합	현대	뉴슈퍼에어로시티	HCY52-6QAC-SS	90,452
2243	승합	현대	뉴슈퍼에어로시티	HCY5325-14CFAZ-SRC	128,918
2244	승합	현대	뉴슈퍼에어로시티	HCY5325-14CFM-SRC	118,232
2245	승합	현대	뉴슈퍼에어로시티	HCY5325-15QCaT5-SRC	113,792
2246	승합	현대	뉴슈퍼에어로시티	HCY5325-A14CFME-SRC	121,366
2247	승합	현대	뉴슈퍼에어로시티	HCY5325-A15QCaT5E-SRC	124,205
2248	승합	현대	뉴슈퍼에어로시티	HCY5327-15QCaT5-SR	114,500
2249	승합	현대	뉴슈퍼에어로시티	HCY5421-14CFM-SRC	112,681
2250	승합	현대	뉴슈퍼에어로시티	HCY5421-14CFM-SRCS	114,531
2251	승합	현대	뉴슈퍼에어로시티	HCY5421-15QCaT5-SRC	112,385
2252	승합	현대	뉴슈퍼에어로시티	HCY5421-15QCaT5-SRCS	114,900
2253	승합	현대	뉴슈퍼에어로시티	HCY5426-14CFM-SR	112,420
2254	승합	현대	뉴슈퍼에어로시티	HCY5426-15QCaT5-SR	115,396
2255	승합	현대	뉴슈퍼에어로시티	HCY5521-13QCM-SRCS	101,287
2256	승합	현대	뉴슈퍼에어로시티	HCY5521-E12QCM-SRCS	98,300
2257	승합	현대	뉴슈퍼에어로시티	HCY5527-14CFM-SRC	117,475
2258	승합	현대	뉴슈퍼에어로시티	HCY5527-15HaTE-SR	93,644
2259	승합	현대	뉴슈퍼에어로시티	HCY5527-15QCaT5-SRC	113,100
2260	승합	현대	뉴슈퍼에어로시티	HCY5527-A14CFME-SRC	121,239
2261	승합	현대	뉴슈퍼에어로시티	HCY55-E11QCM-SRCS	98,342
2262	승합	현대	뉴슈퍼에어로시티	HCY5624-13QCM-SRP	107,447
2263	승합	현대	뉴슈퍼에어로시티	HCY56-E11QCA-SRP	101,700
2264	승합	현대	뉴슈퍼에어로시티	HCY56-E11QCM-SRP	106,198
2265	승합	현대	뉴슈퍼에어로시티	HCY57-10QCM-SR	94,300
2266	승합	현대	뉴슈퍼에어로시티	HCY57-10QCM-SRC	100,306
2267	승합	현대	뉴슈퍼에어로시티	HCY5721-15HaTE-SR	90,836
2268	승합	현대	뉴슈퍼에어로시티	HCY5725-13HbTP-SRS	75,400
2269	승합	현대	뉴슈퍼에어로시티	HCY5725-13QCA-SRC	115,370
2270	승합	현대	뉴슈퍼에어로시티	HCY5725-13QCAZ-SRC	115,000
2271	승합	현대	뉴슈퍼에어로시티	HCY5725-13QCM-SRC	99,243
2272	승합	현대	뉴슈퍼에어로시티	HCY5725-14HbTE-SR	82,630
2273	승합	현대	뉴슈퍼에어로시티	HCY5725-14HbTP-SR	76,491
2274	승합	현대	뉴슈퍼에어로시티	HCY5725-14QCM-SRC	106,268
2275	승합	현대	뉴슈퍼에어로시티	HCY5725-A13QCME-SRC	108,716
2276	승합	현대	뉴슈퍼에어로시티	HCY5725-A14QCME-SRC	110,534
2277	승합	현대	뉴슈퍼에어로시티	HCY5725-E12QCM-SRC1	100,700
2278	승합	현대	뉴슈퍼에어로시티	HCY5727-13HbTP-SRS	76,306
2279	승합	현대	뉴슈퍼에어로시티	HCY5727-13QCM-SR	99,700
2280	승합	현대	뉴슈퍼에어로시티	HCY5727-14HbTP-SRS	79,116
2281	승합	현대	뉴슈퍼에어로시티	HCY57-7QAC-SC	94,891
2282	승합	현대	뉴슈퍼에어로시티	HCY57-8QAC-SC	91,456
2283	승합	현대	뉴슈퍼에어로시티	HCY57-8QC-SC	99,333
2284	승합	현대	뉴슈퍼에어로시티	HCY57-9QC-SC	102,452
2285	승합	현대	뉴슈퍼에어로시티	HCY57-E10QCM-SRC	104,492
2286	승합	현대	뉴슈퍼에어로시티	HCY57-E11QCA-SRC1	106,683
2287	승합	현대	뉴슈퍼에어로시티	HCY57-E11QCM-SR	99,160
2288	승합	현대	뉴슈퍼에어로시티	HCY57-E11QCM-SRC	101,025
2289	승합	현대	뉴슈퍼에어로시티	HCY57-E12QCM-SRC	101,507
2290	승합	현대	뉴슈퍼에어로시티	HCY580-10QCM-SRP	90,203
2291	승합	현대	뉴슈퍼에어로시티	HCY580-E11QCM-SRP	96,098
2292	승합	현대	뉴슈퍼에어로시티	HCY5820-13QCM-SRP	98,216

연번	차종	제 작 사	차 명	형 식	기준가격
2293	승합	현대	뉴슈퍼에어로시티	HCY5820-A12QCM-E-SRP	102,069
2294	승합	현대	뉴슈퍼에어로시티	HCY5820-E12QCM-SRP1	96,300
2295	승합	현대	뉴슈퍼에어로시티	HCY5826-13QCM-SR	97,750
2296	승합	현대	뉴슈퍼에어로시티	HCY5826-14QCM-SR	97,750
2297	승합	현대	뉴슈퍼에어로시티	HCY5826-A14QCM-E-SR	115,561
2298	승합	현대	뉴슈퍼에어로시티	HCY5826-E12QCM-SR1	96,200
2299	승합	현대	뉴슈퍼에어로시티	HCY58-8QC-RC	91,004
2300	승합	현대	뉴슈퍼에어로시티	HCY58-8QC-SC	98,126
2301	승합	현대	뉴슈퍼에어로시티	HCY58-9QC-RC2	97,213
2302	승합	현대	뉴슈퍼에어로시티	HCY58-E11QCM-SR	104,883
2303	승합	현대	뉴슈퍼에어로시티	HCY59-10HATE-SR	66,295
2304	승합	현대	뉴슈퍼에어로시티	HCY59-10HATP-SR	67,325
2305	승합	현대	뉴슈퍼에어로시티	HCY59-10QCM-SRC	95,416
2306	승합	현대	뉴슈퍼에어로시티	HCY591-10QCM-SRC	93,888
2307	승합	현대	뉴슈퍼에어로시티	HCY591-8QC-SC	93,393
2308	승합	현대	뉴슈퍼에어로시티	HCY591-E11QCA6-SRCS	114,333
2309	승합	현대	뉴슈퍼에어로시티	HCY591-E11QCA6-SRCS1	111,000
2310	승합	현대	뉴슈퍼에어로시티	HCY591-E11QCM-SRC	99,628
2311	승합	현대	뉴슈퍼에어로시티	HCY591-E12QCM-SRC	100,254
2312	승합	현대	뉴슈퍼에어로시티	HCY5921-13QCM-SRC	100,200
2313	승합	현대	뉴슈퍼에어로시티	HCY5921-14QCM-SRC	100,050
2314	승합	현대	뉴슈퍼에어로시티	HCY5921-E12QCAZ-SRCS	112,000
2315	승합	현대	뉴슈퍼에어로시티	HCY5921-E12QCM-SRC1	99,600
2316	승합	현대	뉴슈퍼에어로시티	HCY5927-13HbTE-SR	82,686
2317	승합	현대	뉴슈퍼에어로시티	HCY5927-13QCM-SRC	103,141
2318	승합	현대	뉴슈퍼에어로시티	HCY5927-14HbTE-SR	77,858
2319	승합	현대	뉴슈퍼에어로시티	HCY5927-14QCM-SRC	106,959
2320	승합	현대	뉴슈퍼에어로시티	HCY5927-A14QCM-E-SRC	107,543
2321	승합	현대	뉴슈퍼에어로시티	HCY5927-E12HBTE-SR1	74,900
2322	승합	현대	뉴슈퍼에어로시티	HCY5927-E12QCM-SRC1	103,700
2323	승합	현대	뉴슈퍼에어로시티	HCY59-6QAC-S	95,900
2324	승합	현대	뉴슈퍼에어로시티	HCY59-7QAC-SC	95,542
2325	승합	현대	뉴슈퍼에어로시티	HCY59-7QAC-SC1	91,942
2326	승합	현대	뉴슈퍼에어로시티	HCY59-8QAC-SC1	93,578
2327	승합	현대	뉴슈퍼에어로시티	HCY59-E10QCM-SRC	99,040
2328	승합	현대	뉴슈퍼에어로시티	HCY59-E11HBTE-SR	77,909
2329	승합	현대	뉴슈퍼에어로시티	HCY59-E11HBTP1-SR	72,272
2330	승합	현대	뉴슈퍼에어로시티	HCY59-E11QCM-SRC	104,167
2331	승합	현대	뉴슈퍼에어로시티	HCY59-E12HBTP-SR	79,777
2332	승합	현대	뉴슈퍼에어로시티	HCY59-E12QCM-SRC	104,698
2333	승합	현대	뉴슈퍼에어로시티	HCY61-6Qd-S	61,547
2334	승합	현대	뉴슈퍼에어로시티	HCY61-7Qd-SC	61,585
2335	승합	현대	뉴슈퍼에어로시티	HCY62-10HATE-SR	68,557
2336	승합	현대	뉴슈퍼에어로시티	HCY6221-13HbTE-SR	81,895
2337	승합	현대	뉴슈퍼에어로시티	HCY6221-14HbAL-SR	93,313
2338	승합	현대	뉴슈퍼에어로시티	HCY6221-14HbTE-SR	82,738
2339	승합	현대	뉴슈퍼에어로시티	HCY6221-14HbTP-SR	76,995
2340	승합	현대	뉴슈퍼에어로시티	HCY6221-E12HBTE-SR1	75,800
2341	승합	현대	뉴슈퍼에어로시티	HCY62-8Ha-SC	69,268
2342	승합	현대	뉴슈퍼에어로시티	HCY62-8Qd-SC	60,436
2343	승합	현대	뉴슈퍼에어로시티	HCY62-9Ha-S	69,904
2344	승합	현대	뉴슈퍼에어로시티	HCY62-E11HBTE-SR	70,000
2345	승합	현대	뉴슈퍼에어로시티	HCY62-E11HBTP1-SR	82,359
2346	승합	현대	뉴슈퍼에어로시티	HCY62-E12HBTE-SR	78,490
2347	승합	현대	뉴슈퍼에어로시티	HCY63-5Qd-S	59,031
2348	승합	현대	뉴슈퍼에어로시티	HCY69-VS	86,229

연번	차종	제 작 사	차 명	형 식	기준가격
2349	승합	현대	뉴슈퍼에어로시티	HCY69-YBS	53,031
2350	승합	현대	뉴슈퍼에어로시티장애인차	HCY46-13HbT-IB-WCI0	118,638
2351	승합	현대	뉴슈퍼에어로시티장애인차	HCY46-13HbT-IB-WCI1	121,980
2352	승합	현대	뉴슈퍼에어로시티장애인차	HCY46-8Ha-IB-WC0	90,032
2353	승합	현대	뉴슈퍼에어로시티장애인차	HCY46-8Ha-IB-WCI2	109,100
2354	승합	현대	뉴슈퍼에어로시티장애인차	HCY46-8QC-IB-WC0	119,094
2355	승합	현대	뉴슈퍼에어로시티장애인차	HCY46-E11HBT-IB-WC0	101,266
2356	승합	현대	뉴슈퍼에어로시티장애인차	HCY46-E11HbT-IB-WC1	104,315
2357	승합	현대	뉴슈퍼에어로시티장애인차	HCY46-E11HBT-IB-WCI0	116,386
2358	승합	현대	뉴슈퍼에어로시티장애인차	HCY46-E11QCM-IB-WC1	140,909
2359	승합	현대	뉴슈퍼에어로시티장애인차	HCY46-E12HbT-IB-WC0	103,900
2360	승합	현대	뉴슈퍼에어로시티장애인차	HCY46-E12HbT-IB-WCI1	121,600
2361	승합	현대	뉴슈퍼에어로시티장애인차	HCY46-E12QCM-IB-WC0	127,400
2362	승합	현대	뉴슈퍼에어로시티장애인차	HCY46-E12QCM-IB-WC1	126,378
2363	승합	현대	뉴슈퍼에어로시티초저상SE	HCYL55-10QCA-SP	177,227
2364	승합	현대	뉴슈퍼에어로시티초저상SE	HCYL55-10QCA-SP1	180,800
2365	승합	현대	뉴슈퍼에어로시티초저상SE	HCYL55-10QCZ5-SP	178,219
2366	승합	현대	뉴슈퍼에어로시티초저상SE	HCYL55-10QCZ6-SP	178,887
2367	승합	현대	뉴슈퍼에어로시티초저상SE	HCYL55-10QCZ6-SP1	172,673
2368	승합	현대	뉴슈퍼에어로시티초저상SE	HCYL55-8QC-SPA	177,027
2369	승합	현대	뉴슈퍼에어로시티초저상SE	HCYL55-8QC-SPZ	178,886
2370	승합	현대	뉴슈퍼에어로시티초저상SE	HCYL55-9QC-SPA2	177,718
2371	승합	현대	뉴슈퍼에어로시티초저상버스	HCY45-7QAC-SPZ	183,723
2372	승합	현대	뉴슈퍼에어로시티초저상버스	HCY45-8QAC-RPZS	185,741
2373	승합	현대	뉴슈퍼에어로시티초저상버스	HCY45-8QAC-SPZ	185,342
2374	승합	현대	뉴슈퍼에어로시티초저상버스	HCYN17-E11QC-BS1	205,309
2375	승합	현대	뉴슈퍼에어로시티초저상버스	HCYN4724-14CFAE-S	210,464
2376	승합	현대	뉴슈퍼에어로시티초저상버스	HCYN4724-14CFZE-S	207,326
2377	승합	현대	뉴슈퍼에어로시티초저상버스	HCYN4724-14CFZE-SS	203,038
2378	승합	현대	뉴슈퍼에어로시티초저상버스	HCYN4724-15QCaA6E-S	203,369
2379	승합	현대	뉴슈퍼에어로시티초저상버스	HCYN4724-15QCaZA6E-S	204,283
2380	승합	현대	뉴슈퍼에어로시티초저상버스	HCYN51-10QCA-SP	189,825
2381	승합	현대	뉴슈퍼에어로시티초저상버스	HCYN51-10QCZ5-SP	189,129
2382	승합	현대	뉴슈퍼에어로시티초저상버스	HCYN51-10QCZ6-SP	190,002
2383	승합	현대	뉴슈퍼에어로시티초저상버스	HCYN51-13QCAE-S	187,800
2384	승합	현대	뉴슈퍼에어로시티초저상버스	HCYN51-13QCAE-S1	196,652
2385	승합	현대	뉴슈퍼에어로시티초저상버스	HCYN51-13QCAZE-S	185,100
2386	승합	현대	뉴슈퍼에어로시티초저상버스	HCYN51-13QCAZE-S1	195,648
2387	승합	현대	뉴슈퍼에어로시티초저상버스	HCYN5124-14QCAE-S	184,100
2388	승합	현대	뉴슈퍼에어로시티초저상버스	HCYN5124-14QCAZE-S	192,506
2389	승합	현대	뉴슈퍼에어로시티초저상버스	HCYN51-8QC-SPA	186,633
2390	승합	현대	뉴슈퍼에어로시티초저상버스	HCYN51-8QC-SPZ	191,469
2391	승합	현대	뉴슈퍼에어로시티초저상버스	HCYN51-9QC-SPA2	177,503
2392	승합	현대	뉴슈퍼에어로시티초저상버스	HCYN51-E10QCAE-S	188,573
2393	승합	현대	뉴슈퍼에어로시티초저상버스	HCYN51-E10QCZ6E-S	194,031
2394	승합	현대	뉴슈퍼에어로시티초저상버스	HCYN51-E11QCAE-S	191,565
2395	승합	현대	뉴슈퍼에어로시티초저상버스	HCYN51-E11QCAE-S1	189,623
2396	승합	현대	뉴슈퍼에어로시티초저상버스	HCYN51-E11QCZ6E-S	194,791
2397	승합	현대	뉴슈퍼에어로시티초저상버스	HCYN51-E12QCAE-S	185,200
2398	승합	현대	뉴슈퍼에어로시티초저상버스	HCYN51-E12QCAZE-S	190,930
2399	승합	현대	뉴슈퍼에어로시티현혈차	HCY46-10HaTE-IB-BD1	130,720
2400	승합	현대	뉴에어로	HB615E-1	107,454
2401	승합	현대	뉴에어로	HB615E-6	110,190
2402	승합	현대	뉴에어로	HB615E-BML-2	111,650
2403	승합	현대	뉴에어로	HB615E-CMA	111,725
2404	승합	현대	뉴에어로	HB615E-ZML-3	99,090

연번	차종	제 작 사	차 명	형 식	기준가격
2405	승합	현대	뉴에어로	HB615L-1	133,731
2406	승합	현대	뉴에어로	HS47-5S-ITB	150,981
2407	승합	현대	뉴에어로	HS47-6S-ITB1	107,959
2408	승합	현대	뉴에어로	LD43-8Q-ITB	79,241
2409	승합	현대	뉴에어로	LD46-6Q-ITB	75,600
2410	승합	현대	뉴에어로	LD46-7Q-ITB1	85,172
2411	승합	현대	뉴에어로	LD46-8Q-ITB	77,547
2412	승합	현대	뉴에어로	LD47-4LT-11	107,847
2413	승합	현대	뉴에어로	LD47-4Q-ITB	121,309
2414	승합	현대	뉴에어로	LD47-BTI	100,018
2415	승합	현대	뉴에어로	LS29-8QAC-TBS	120,870
2416	승합	현대	뉴에어로	LS30-6R-T	90,241
2417	승합	현대	뉴에어로	LS39-7QAC-C1	117,307
2418	승합	현대	뉴에어로	LS42-6QAC-I	112,192
2419	승합	현대	뉴에어로	LS42-6R-ITB	83,647
2420	승합	현대	뉴에어로	LS42-8QAC-I	116,162
2421	승합	현대	뉴에어로	LS43-6R-ITB	83,974
2422	승합	현대	뉴에어로	LS43-7QAC-ITBS	114,036
2423	승합	현대	뉴에어로	LS43-8QAC-I	122,310
2424	승합	현대	뉴에어로	LS46-8QAC-TBS	118,330
2425	승합	현대	뉴에어로	LS47-6R-ITB	83,345
2426	승합	현대	뉴에어로	LS47-7RH-ITB	85,263
2427	승합	현대	뉴에어로	LS47-8R-ITB	82,558
2428	승합	현대	뉴에어로	LS47-YC	109,545
2429	승합	현대	뉴에어로	LX46-4AS-IB	84,159
2430	승합	현대	뉴에어로	LX46-5R-TB	91,940
2431	승합	현대	뉴에어로	LX47-6R-TB	92,561
2432	승합	현대	뉴에어로	MLD46-E10QC-ITB	116,079
2433	승합	현대	뉴에어로	MLS40-10LA-C	92,893
2434	승합	현대	뉴에어로	MLS40-10QC-C	115,322
2435	승합	현대	뉴에어로	MLS40-9QC-C	114,016
2436	승합	현대	뉴에어로	MLS42-10QC-CS	119,789
2437	승합	현대	뉴에어로	MLS45-10LA-ITB	90,961
2438	승합	현대	뉴에어로	SB85	83,636
2439	승합	현대	뉴카운티	HCS101-14Lfc5-LB	68,881
2440	승합	현대	뉴카운티	HCS111-14Lfc5-CE	48,589
2441	승합	현대	뉴카운티	HCS12-13Lfc5-CE	48,050
2442	승합	현대	뉴카운티	HCS12-13Lfc5-LB	65,189
2443	승합	현대	뉴카운티	HCS141-14Lfc5-CE	46,556
2444	승합	현대	뉴카운티	HCS141-14Lfc5-LB	59,363
2445	승합	현대	뉴카운티	HCS141-14LfcA-LB	63,420
2446	승합	현대	뉴카운티	HCS141-14LfcA-RB	60,221
2447	승합	현대	뉴카운티	HCS141-14SFc5-CE	43,924
2448	승합	현대	뉴카운티	HCS141-14SFc5-RB	49,892
2449	승합	현대	뉴카운티	HCS141-15Lfa5-CE	52,827
2450	승합	현대	뉴카운티	HCS141-15Lfa5-LB	67,853
2451	승합	현대	뉴카운티	HCS141-15Lfa5-RB	64,675
2452	승합	현대	뉴카운티	HCS141-15LfaA-LB	71,660
2453	승합	현대	뉴카운티	HCS141-15SFa5-RB	58,376
2454	승합	현대	뉴카운티	HCS151-14Lfc5-CE	46,275
2455	승합	현대	뉴카운티	HCS151-14Lfc5-TB	56,918
2456	승합	현대	뉴카운티	HCS151-15Lfa5-CE	53,948
2457	승합	현대	뉴카운티	HCS15-13Lfc5-CE	44,686
2458	승합	현대	뉴카운티	HCS15-13Lfc5-CE1	45,500
2459	승합	현대	뉴카운티	HCS15-13Lfc5-LB	59,414
2460	승합	현대	뉴카운티	HCS15-13Lfc5-RB	56,014



연번	차종	제 작 사	차 명	형 식	기준가격
2461	승합	현대	뉴카운티	HCS15-13LFcA-LB	63,141
2462	승합	현대	뉴카운티	HCS15-13SFc5-RB	49,629
2463	승합	현대	뉴카운티	HCS16-13LFc5-CE	44,868
2464	승합	현대	뉴카운티	HCS16-13LFc5-TB	55,801
2465	승합	현대	뉴카운티	HCS191-15LFaA-TB	68,872
2466	승합	현대	뉴카운티	HCS241-14LFc5-TB	52,586
2467	승합	현대	뉴카운티	HCS241-14LFcA-TB	61,241
2468	승합	현대	뉴카운티	HCS241-14SFc5-TB	44,459
2469	승합	현대	뉴카운티	HCS241-15LFa5-TB	60,541
2470	승합	현대	뉴카운티	HCS241-15LFaA-TB	65,382
2471	승합	현대	뉴카운티	HCS241-15SFa5-TB	54,375
2472	승합	현대	뉴카운티	HCS25-13LFc5-TB	52,933
2473	승합	현대	뉴카운티	HCS25-13LFc5-TB1	52,914
2474	승합	현대	뉴카운티	HCS25-13LFcA-TB	58,641
2475	승합	현대	뉴카운티	HCS25-13SFc5-TB	45,500
2476	승합	현대	뉴카운티	HCS25-13SFc5-TB1	49,300
2477	승합	현대	뉴카운티	HCS25-4LA-TB	133,595
2478	승합	현대	뉴카운티	HCS25-5LW-TB	131,413
2479	승합	현대	뉴카운티	HCS25-6LW-TB1	132,027
2480	승합	현대	뉴카운티	HCS25-7LW-TB	104,936
2481	승합	현대	뉴카운티	HCS25-8LFb-TB	103,272
2482	승합	현대	뉴카운티	HCS25-LAT	128,781
2483	승합	현대	뉴카운티	HCS281-14LFc5-TB	52,677
2484	승합	현대	뉴카운티	HCS281-15LFa5-TB	60,632
2485	승합	현대	뉴카운티	HCS29-13LFc5-TB	52,235
2486	승합	현대	뉴카운티	HCS29-13LFc5-TB1	51,600
2487	승합	현대	뉴카운티어린이운송차	HCS322-14SFc5-CH	47,095
2488	승합	현대	뉴카운티어린이운송차	HCS322-15SFa5-CH	55,061
2489	승합	현대	뉴카운티어린이운송차	HCS322-15SFa5-CHS	54,991
2490	승합	현대	뉴카운티어린이운송차	HCS34-13SFc5-CH	46,368
2491	승합	현대	뉴카운티어린이운송차	HCS34-13SFc5-CH1	46,368
2492	승합	현대	뉴카운티어린이운송차	HCS372-14LFc5-CH	48,323
2493	승합	현대	뉴카운티어린이운송차	HCS372-14LFcA-CH	52,050
2494	승합	현대	뉴카운티어린이운송차	HCS372-15LFa5-CH	56,232
2495	승합	현대	뉴카운티어린이운송차	HCS372-15LFaA-CH	59,951
2496	승합	현대	뉴카운티어린이운송차	HCS39-13LFc5-CH	47,595
2497	승합	현대	뉴카운티어린이운송차	HCS39-13LFc5-CH1	47,455
2498	승합	현대	블루시티초저상하이브리드	HCYN50-13HBGCA-S	276,900
2499	승합	현대	블루시티초저상하이브리드	HCYN5027-14HBCBA-S	265,093
2500	승합	현대	블루시티초저상하이브리드	HCYN50-E12HBGCA-S1	232,000
2501	승합	현대	슈퍼에어로시티	HCY39-VC	61,872
2502	승합	현대	슈퍼에어로시티	HCY39-YBC	56,614
2503	승합	현대	슈퍼에어로시티	HCY45-6QAC-S	192,987
2504	승합	현대	스타렉스	A1-11B2JAR7-1	19,644
2505	승합	현대	스타렉스	A1-11S2FAR7-1	16,483
2506	승합	현대	스타렉스	A1-11S2FMR7-1	14,508
2507	승합	현대	스타렉스	A1-11S2JAR7-1	17,453
2508	승합	현대	스타렉스	A1-11S2JMR7-1	15,993
2509	승합	현대	스타렉스	A1-12B2JAR7-1	19,680
2510	승합	현대	스타렉스	A1-12B2JMR7-1	18,643
2511	승합	현대	스타렉스	A1-12S3FAR7-1	15,510
2512	승합	현대	스타렉스	A1-12S3FMR7-1	14,144
2513	승합	현대	스타렉스	A1-12S3JAR7-1	16,555
2514	승합	현대	스타렉스	A1-12S3JMR7-1	15,572
2515	승합	현대	스타렉스	A1-G11MBS2GFLAR4-1	15,289
2516	승합	현대	스타렉스	A1-G11MBS2GFLMR4-1	14,123

연번	차종	제 작 사	차 명	형 식	기준가격
2517	승합	현대	스타렉스	A1-G11MBS2GFLMR5-1	14,204
2518	승합	현대	스타렉스	A1-G11MBS2GJLAR4-1	16,336
2519	승합	현대	스타렉스	A1-G11MBS2GJLAR5-1	17,317
2520	승합	현대	스타렉스	A1-G11MBS2GJLAR6-1	20,256
2521	승합	현대	스타렉스	A1-G11MSS2GFLMR6-1	15,346
2522	승합	현대	스타렉스	A1-G11MSS2GJLAR6-1	17,558
2523	승합	현대	스타렉스	A1-G11MSS2GJLMR6-1	16,479
2524	승합	현대	스타렉스	A1-G12MBS2GFLAR4-1	15,351
2525	승합	현대	스타렉스	A1-G12MBS2GFLAR5-1	15,421
2526	승합	현대	스타렉스	A1-G12MBS2GFLMR4-1	14,330
2527	승합	현대	스타렉스	A1-G12MBS2GFLMR5-1	14,435
2528	승합	현대	스타렉스	A1-G12MBS2GJLAR4-1	16,269
2529	승합	현대	스타렉스	A1-G12MBS2GJLAR5-1	16,291
2530	승합	현대	스타렉스	A1-G12MBS2GJLAR6-1	20,240
2531	승합	현대	스타렉스	A1-G12MBS2GJLMR4-1	15,143
2532	승합	현대	스타렉스	A1-G12MBSGFLAR4-1	14,446
2533	승합	현대	스타렉스	A1-G12MBSGFLMR4-1	13,400
2534	승합	현대	스타렉스	A1-G12MBSGJLAR4-1	15,998
2535	승합	현대	스타렉스	A1-G12MSS2GFLAR4-1	14,569
2536	승합	현대	스타렉스	A1-G12MSS2GFLAR5-1	14,259
2537	승합	현대	스타렉스	A1-G12MSS2GFLMR4-1	12,934
2538	승합	현대	스타렉스	A1-G12MSS2GFLMR5-1	13,041
2539	승합	현대	스타렉스	A1-G12MSS3GFLAR6-1	16,358
2540	승합	현대	스타렉스	A1-G12MSS3GFLMR6-1	14,184
2541	승합	현대	스타렉스	A1-G12MSS3GJLAR4-1	15,460
2542	승합	현대	스타렉스	A1-G12MSS3GJLAR5-1	15,528
2543	승합	현대	스타렉스	A1-G12MSS3GJLAR6-1	17,492
2544	승합	현대	스타렉스	A1-G12MSS3GJLMR4-1	14,402
2545	승합	현대	스타렉스	A1-G12MSS3GJLMR5-1	14,475
2546	승합	현대	스타렉스	A1-G12MSS3GJLMR6-1	16,441
2547	승합	현대	스타렉스	A1-G12MSSGFLAR4-1	14,236
2548	승합	현대	스타렉스	HA12L-1	10,800
2549	승합	현대	스타렉스	HA12L-1-AMB	14,681
2550	승합	현대	스타렉스	HA12L-2	11,381
2551	승합	현대	스타렉스	HA12L-5	12,854
2552	승합	현대	스타렉스	HA12LP-1	12,077
2553	승합	현대	스타렉스	HA12LP-2	12,113
2554	승합	현대	스타렉스	HA12LP-4	13,704
2555	승합	현대	스타렉스	HA12LP-5	11,763
2556	승합	현대	스타렉스	HA1AAL-2	15,733
2557	승합	현대	스타렉스	HA1AAL-2-B1	16,456
2558	승합	현대	스타렉스	HA1AAL-3	15,857
2559	승합	현대	스타렉스	HA1AAL-3-B	16,567
2560	승합	현대	스타렉스	HA1AAL-3-B1	16,441
2561	승합	현대	스타렉스	HA1AML-3	14,599
2562	승합	현대	스타렉스	HA1AML-3-B1	15,349
2563	승합	현대	스타렉스	HA1TAL-2-B	15,248
2564	승합	현대	스타렉스	HA1TAL-3	14,468
2565	승합	현대	스타렉스	HA1TAL-31	13,908
2566	승합	현대	스타렉스	HA1TAL-3-B	15,271
2567	승합	현대	스타렉스	HA1TAL-3-B1	14,611
2568	승합	현대	스타렉스	HA1TCIL-1	18,008
2569	승합	현대	스타렉스	HA1TCIL-2	13,532
2570	승합	현대	스타렉스	HA1TCIL-4	14,451
2571	승합	현대	스타렉스	HA1TCIL-5	14,327
2572	승합	현대	스타렉스	HA1TCIL-AMB	16,040

연번	차종	제 작 사	차 명	형 식	기준가격
2573	승합	현대	스타렉스	HA1TCL-AMM	16,516
2574	승합	현대	스타렉스	HA1TCL-AMM2	17,285
2575	승합	현대	스타렉스	HA1TML-2-B	13,775
2576	승합	현대	스타렉스	HA1TML-3	13,349
2577	승합	현대	스타렉스	HA1TML-31	12,270
2578	승합	현대	스타렉스	HA1TML-3-B	13,729
2579	승합	현대	스타렉스	HA1TML-3-B1	13,546
2580	승합	현대	스타렉스	HA1VAL-2	14,774
2581	승합	현대	스타렉스	HA1VAL-31	14,487
2582	승합	현대	스타렉스	ST-12-CHA7	17,555
2583	승합	현대	스타렉스	ST-12-CHM6	16,625
2584	승합	현대	스타렉스	ST-6-AMA6	19,471
2585	승합	현대	스타렉스	ST-6-AMA7	18,546
2586	승합	현대	스타렉스	STA-12-CHA6	18,635
2587	승합	현대	스타렉스	STA-12-CHA7	18,488
2588	승합	현대	스타렉스	STA-6-AMA6	20,436
2589	승합	현대	스타렉스	STA-6-AMA7	20,304
2590	승합	현대	스타렉스	STA-6-AMM7	19,307
2591	승합	현대	스타렉스	STA-6-HAMA7	37,550
2592	승합	현대	스타렉스LPG	HA1FBL-1	15,112
2593	승합	현대	스타렉스LPG	HA1FBL-2	11,490
2594	승합	현대	스타렉스LPG	HA1FBL-4	15,112
2595	승합	현대	스타렉스LPG	HA1FL-1	15,112
2596	승합	현대	스타렉스LPG	HA1FL-2	11,490
2597	승합	현대	스타렉스LPG	HA1FLD-5	12,677
2598	승합	현대	스타렉스LPG	HA1FLP-5	12,672
2599	승합	현대	스타렉스LPG	HA1V6L-1	13,331
2600	승합	현대	스타렉스LPG	HA1V6L-2	12,677
2601	승합	현대	스타렉스LPG	HA1V6L-4	12,461
2602	승합	현대	스타렉스LPG	HA1V6L-5	14,327
2603	승합	현대	스타렉스교통사고조사차	ST-9-PI7	14,322
2604	승합	현대	스타렉스엠블런스	ST-6-AMM7	17,494
2605	승합	현대	스타렉스어린이보호차	ST-12-CHM7	16,568
2606	승합	현대	스타렉스유치인호송차	ST-12-PC7	14,437
2607	승합	현대	스타렉스특수엠블런스	STA-6HAMAS-7	48,700
2608	승합	현대	스타렉스형사순찰차	ST-12-PP7	13,357
2609	승합	현대	에어로시티540버스	HCV39-C	51,132
2610	승합	현대	에어로타운	HDB	39,083
2611	승합	현대	에어로타운	HDB-12	46,016
2612	승합	현대	에어로타운	HDB19-KLC	29,147
2613	승합	현대	에어로타운	HDB19-KLCA	41,309
2614	승합	현대	에어로타운	HDB31-KLTA	45,543
2615	승합	현대	에어로타운	HDB34-KL	43,613
2616	승합	현대	에어로타운	HDB34-KLBA	41,597
2617	승합	현대	에어로타운	HDB35-KL	39,454
2618	승합	현대	에어로타운	HDB-6	35,159
2619	승합	현대	에어로타운	HDB-C21	33,886
2620	승합	현대	에어로타운	HDB-P35	35,159
2621	승합	현대	에어로타운	HSU	37,708
2622	승합	현대	에어로타운	HSU-1	36,786
2623	승합	현대	에어로타운	HSU30-KH	44,620
2624	승합	현대	에어로타운	HSU34-4KH-TB	47,707
2625	승합	현대	에어로타운	HSU34-KH	43,366
2626	승합	현대	에어로타운	HSU34-KHTA	47,025
2627	승합	현대	에어로타운	HSU35-KHTA	48,219
2628	승합	현대	에어로타운	HSU39-KHBA	44,489

연번	차종	제 작 사	차 명	형 식	기준가격
2629	승합	현대	에어로타운장애인버스	HSU26-E11GA-TB-WC0	99,412
2630	승합	현대	유니버스(UNIVERSE)	BF105-A	122,768
2631	승합	현대	유니버스(UNIVERSE)	BV113A	138,531
2632	승합	현대	유니버스(UNIVERSE)	HB615-3	133,731
2633	승합	현대	유니버스(UNIVERSE)	HB650-2	121,363
2634	승합	현대	유니버스(UNIVERSE)	HC28-5R-TDB	108,545
2635	승합	현대	유니버스(UNIVERSE)	HC43-5S-ITB	109,015
2636	승합	현대	유니버스(UNIVERSE)	HDB-P31	115,709
2637	승합	현대	유니버스(UNIVERSE)	HSU34-4KH-TB1	99,363
2638	승합	현대	유니버스(UNIVERSE)	HX26-8U-ITBS	139,355
2639	승합	현대	유니버스(UNIVERSE)	HX26-E11DCZ-ITBS	155,776
2640	승합	현대	유니버스(UNIVERSE)	HX27-10LEP-ITB-RS	134,990
2641	승합	현대	유니버스(UNIVERSE)	HX281-14DcZE-BDT	153,500
2642	승합	현대	유니버스(UNIVERSE)	HX281-14DcZP-BDT	149,637
2643	승합	현대	유니버스(UNIVERSE)	HX281-15PaZ6-BDT	165,981
2644	승합	현대	유니버스(UNIVERSE)	HX281-15PaZ6-BDTS	170,272
2645	승합	현대	유니버스(UNIVERSE)	HX282-13DcZP-BTS	148,891
2646	승합	현대	유니버스(UNIVERSE)	HX282-14DcZP-BTS	151,209
2647	승합	현대	유니버스(UNIVERSE)	HX29-10LEP-D-R	130,033
2648	승합	현대	유니버스(UNIVERSE)	HX29-12DCZE-BDT	159,000
2649	승합	현대	유니버스(UNIVERSE)	HX29-12DCZP-BDT1	140,500
2650	승합	현대	유니버스(UNIVERSE)	HX29-13DcZE-BDT	149,600
2651	승합	현대	유니버스(UNIVERSE)	HX29-13DcZP-BDT	147,727
2652	승합	현대	유니버스(UNIVERSE)	HX29-7U-D1	134,519
2653	승합	현대	유니버스(UNIVERSE)	HX29-7U-D2	129,177
2654	승합	현대	유니버스(UNIVERSE)	HX29-8LbT-D1	134,500
2655	승합	현대	유니버스(UNIVERSE)	HX29-8Le-D1	117,782
2656	승합	현대	유니버스(UNIVERSE)	HX29-8Le-D11	136,893
2657	승합	현대	유니버스(UNIVERSE)	HX29-9LeL-D	152,670
2658	승합	현대	유니버스(UNIVERSE)	HX29-E11DbT-D	158,254
2659	승합	현대	유니버스(UNIVERSE)	HX29-E11DCZE-D	143,490
2660	승합	현대	유니버스(UNIVERSE)	HX29-E11DCZP-D	142,430
2661	승합	현대	유니버스(UNIVERSE)	HX29-E12DCZP-D	144,790
2662	승합	현대	유니버스(UNIVERSE)	HX29-G8Le-D	140,681
2663	승합	현대	유니버스(UNIVERSE)	HX30-10LEE-ITB-R	133,545
2664	승합	현대	유니버스(UNIVERSE)	HX30-12DCZP-BTS	151,300
2665	승합	현대	유니버스(UNIVERSE)	HX30-E11DCZ-ITBS	142,708
2666	승합	현대	유니버스(UNIVERSE)	HX311-13DcZP-BTS	160,399
2667	승합	현대	유니버스(UNIVERSE)	HX311-14DcZP-BTS	156,121
2668	승합	현대	유니버스(UNIVERSE)	HX312-14Dc9ZP-BTS	149,187
2669	승합	현대	유니버스(UNIVERSE)	HX32-10LEP-ITBS	145,722
2670	승합	현대	유니버스(UNIVERSE)	HX32-12DCZP-BTS	142,300
2671	승합	현대	유니버스(UNIVERSE)	HX33-12DC9ZP-BTS	138,200
2672	승합	현대	유니버스(UNIVERSE)	HX33-E11DcZ-ITBS	142,754
2673	승합	현대	유니버스(UNIVERSE)	HX362-14DcZP-ITBS	163,566
2674	승합	현대	유니버스(UNIVERSE)	HX372-14DcZP-ITB	148,786
2675	승합	현대	유니버스(UNIVERSE)	HX37-E11HZ-ITBS	156,880
2676	승합	현대	유니버스(UNIVERSE)	HX38-10LEP-ITB	130,136
2677	승합	현대	유니버스(UNIVERSE)	HX38-12DCZP-ITB	139,090
2678	승합	현대	유니버스(UNIVERSE)	HX38-E11DCZP-ITB	137,690
2679	승합	현대	유니버스(UNIVERSE)	HX39-12DCZP-ITB	143,063
2680	승합	현대	유니버스(UNIVERSE)	HX39-12DCZP-ITB1	158,487
2681	승합	현대	유니버스(UNIVERSE)	HX39-8Le-ITB-R	145,949
2682	승합	현대	유니버스(UNIVERSE)	HX39-9LeL-ITB	136,916
2683	승합	현대	유니버스(UNIVERSE)	HX39-E11DCZP-ITB	148,461
2684	승합	현대	유니버스(UNIVERSE)	HX401-12DCZE-ITBS	143,400

연번	차종	제 작 사	차 명	형 식	기준가격
2685	승합	현대	유니버스(UNIVERSE)	HX401-12DcZP-ITBS1	151,200
2686	승합	현대	유니버스(UNIVERSE)	HX401-13DcZ-ITBS	141,591
2687	승합	현대	유니버스(UNIVERSE)	HX401-E11DCZ-ITBS	138,254
2688	승합	현대	유니버스(UNIVERSE)	HX402-12DCZP-ITBS	146,600
2689	승합	현대	유니버스(UNIVERSE)	HX402-13DcZP-ITBS	149,286
2690	승합	현대	유니버스(UNIVERSE)	HX402-13DcZP-ITB-SS	152,790
2691	승합	현대	유니버스(UNIVERSE)	HX402-14DcZP-ITBS	157,500
2692	승합	현대	유니버스(UNIVERSE)	HX402-E11DCZ-ITBS	144,422
2693	승합	현대	유니버스(UNIVERSE)	HX402-E11DcZ-ITBS1	141,164
2694	승합	현대	유니버스(UNIVERSE)	HX412-14DcZE-ITB	156,313
2695	승합	현대	유니버스(UNIVERSE)	HX412-14DcZP-ITB	143,680
2696	승합	현대	유니버스(UNIVERSE)	HX412-15PaZ6-ITB	163,363
2697	승합	현대	유니버스(UNIVERSE)	HX41-9LeL-ITBS	133,620
2698	승합	현대	유니버스(UNIVERSE)	HX41-E11HfA-ITBS	162,590
2699	승합	현대	유니버스(UNIVERSE)	HX41-E11HfZ-ITBS	156,880
2700	승합	현대	유니버스(UNIVERSE)	HX42-10LEP-ITB	144,736
2701	승합	현대	유니버스(UNIVERSE)	HX42-7U-ITB1	131,250
2702	승합	현대	유니버스(UNIVERSE)	HX42-8Le-ITBS	133,095
2703	승합	현대	유니버스(UNIVERSE)	HX42-8U-ITB	130,940
2704	승합	현대	유니버스(UNIVERSE)	HX42-9LeL-ITB	134,832
2705	승합	현대	유니버스(UNIVERSE)	HX42-E11DcZ-ITBS	145,354
2706	승합	현대	유니버스(UNIVERSE)	HX42-E11DCZP-ITB	151,444
2707	승합	현대	유니버스(UNIVERSE)	HX43-10LEP-ITB	137,801
2708	승합	현대	유니버스(UNIVERSE)	HX43-10LEP-ITB-R	139,766
2709	승합	현대	유니버스(UNIVERSE)	HX43-12DCZE-ITB1	153,300
2710	승합	현대	유니버스(UNIVERSE)	HX43-12DCZP-ITB	147,470
2711	승합	현대	유니버스(UNIVERSE)	HX43-12DCZP-ITB1	156,700
2712	승합	현대	유니버스(UNIVERSE)	HX43-13DcZE-ITB	148,022
2713	승합	현대	유니버스(UNIVERSE)	HX43-13DcZP-ITB	152,473
2714	승합	현대	유니버스(UNIVERSE)	HX43-7U-ITB1	129,461
2715	승합	현대	유니버스(UNIVERSE)	HX43-8LbT-ITB1	132,902
2716	승합	현대	유니버스(UNIVERSE)	HX43-8Le-ITB1	139,183
2717	승합	현대	유니버스(UNIVERSE)	HX43-8Le-ITB-R	140,000
2718	승합	현대	유니버스(UNIVERSE)	HX43-9LeL-ITB	136,050
2719	승합	현대	유니버스(UNIVERSE)	HX43-ASI	132,113
2720	승합	현대	유니버스(UNIVERSE)	HX43-E11DbT-ITB	146,690
2721	승합	현대	유니버스(UNIVERSE)	HX43-E11DcZE-ITB	140,900
2722	승합	현대	유니버스(UNIVERSE)	HX43-E11DCZP-ITB	154,423
2723	승합	현대	유니버스(UNIVERSE)	HX43-E11HfA-ITB	159,417
2724	승합	현대	유니버스(UNIVERSE)	HX441-E11DcZP-ITB	142,327
2725	승합	현대	유니버스(UNIVERSE)	HX442-10LEP-ITB	135,583
2726	승합	현대	유니버스(UNIVERSE)	HX442-10LEP-ITB-R	137,925
2727	승합	현대	유니버스(UNIVERSE)	HX442-12DCZ-ITBS	150,100
2728	승합	현대	유니버스(UNIVERSE)	HX442-12DCZP-ITB-D	149,800
2729	승합	현대	유니버스(UNIVERSE)	HX442-12DCZP-ITB-DS	146,554
2730	승합	현대	유니버스(UNIVERSE)	HX442-12DCZP-ITB-S	147,857
2731	승합	현대	유니버스(UNIVERSE)	HX442-12DCZP-ITB-SR1	146,500
2732	승합	현대	유니버스(UNIVERSE)	HX442-13DcZE-ITB-SR	143,500
2733	승합	현대	유니버스(UNIVERSE)	HX442-13DcZP-ITB-D	145,791
2734	승합	현대	유니버스(UNIVERSE)	HX442-13DcZP-ITB-SR	149,063
2735	승합	현대	유니버스(UNIVERSE)	HX442-13DcZP-ITB-SRS	151,473
2736	승합	현대	유니버스(UNIVERSE)	HX442-14DcZE-ITB-SR	154,690
2737	승합	현대	유니버스(UNIVERSE)	HX442-14DcZE-ITB-SRS	156,413
2738	승합	현대	유니버스(UNIVERSE)	HX442-14DcZP-ITB-D	156,827
2739	승합	현대	유니버스(UNIVERSE)	HX442-14DcZP-ITB-SR	154,864
2740	승합	현대	유니버스(UNIVERSE)	HX442-14DcZP-ITB-SRS	157,587

연번	차종	제 작 사	차 명	형 식	기준가격
2741	승합	현대	유니버스(UNIVERSE)	HX442-14DcZP-ITBSRS1	149,927
2742	승합	현대	유니버스(UNIVERSE)	HX442-14HfA-ITB-SS	163,886
2743	승합	현대	유니버스(UNIVERSE)	HX442-15PaZ6-ITB	166,202
2744	승합	현대	유니버스(UNIVERSE)	HX442-E11DCZE-ITB	143,313
2745	승합	현대	유니버스(UNIVERSE)	HX442-E11DCZ-ITBS	143,116
2746	승합	현대	유니버스(UNIVERSE)	HX442-E11DCZP-ITB	141,345
2747	승합	현대	유니버스(UNIVERSE)	HX442-E11DCZP-ITB1	144,636
2748	승합	현대	유니버스(UNIVERSE)	HX442-E11HfA-ITB-S	161,863
2749	승합	현대	유니버스(UNIVERSE)	HX451-14DcZE-ITB	143,782
2750	승합	현대	유니버스(UNIVERSE)	HX451-14DcZP-ITB	150,163
2751	승합	현대	유니버스(UNIVERSE)	HX451-15PaZ6-ITBS	164,545
2752	승합	현대	유니버스(UNIVERSE)	HX452-14DcZE-ITB	153,861
2753	승합	현대	유니버스(UNIVERSE)	HX452-14DcZP-ITB	152,566
2754	승합	현대	유니버스(UNIVERSE)	HX452-14DcZP-ITBS	150,318
2755	승합	현대	유니버스(UNIVERSE)	HX452-14HfA-ITB	157,663
2756	승합	현대	유니버스(UNIVERSE)	HX452-15PaZ6-ITB	163,484
2757	승합	현대	유니버스(UNIVERSE)	HX46-10LEP-ITB	159,475
2758	승합	현대	유니버스(UNIVERSE)	HX46-12DCZP-ITB1	137,100
2759	승합	현대	유니버스(UNIVERSE)	HX46-13DcZP-ITB	154,336
2760	승합	현대	유니버스(UNIVERSE)	HX46-7U-ITB1	130,399
2761	승합	현대	유니버스(UNIVERSE)	HX46-7U-T1	130,821
2762	승합	현대	유니버스(UNIVERSE)	HX46-8Le-ITB-R	131,981
2763	승합	현대	유니버스(UNIVERSE)	HX46-8Le-T1	130,300
2764	승합	현대	유니버스(UNIVERSE)	HX46-8U-ITB	132,166
2765	승합	현대	유니버스(UNIVERSE)	HX46-8U-T	129,302
2766	승합	현대	유니버스(UNIVERSE)	HX46-E11DbT-ITB	148,527
2767	승합	현대	유니버스(UNIVERSE)	HX46-E11DCZE-ITB	141,363
2768	승합	현대	유니버스(UNIVERSE)	HX46-E11DCZP-ITB	139,084
2769	승합	현대	유니버스(UNIVERSE)	HX47-10LEE-ITB	132,886
2770	승합	현대	유니버스(UNIVERSE)	HX47-10LEP-ITB	133,169
2771	승합	현대	유니버스(UNIVERSE)	HX47-12DCZE-ITB	144,200
2772	승합	현대	유니버스(UNIVERSE)	HX47-12DCZP-ITB1	146,100
2773	승합	현대	유니버스(UNIVERSE)	HX47-12DCZP-ITBS	147,134
2774	승합	현대	유니버스(UNIVERSE)	HX47-13DcZE-ITB	149,059
2775	승합	현대	유니버스(UNIVERSE)	HX47-13DcZP-ITB	145,716
2776	승합	현대	유니버스(UNIVERSE)	HX47-7U-ITB1	127,957
2777	승합	현대	유니버스(UNIVERSE)	HX47-7U-ITB2	126,658
2778	승합	현대	유니버스(UNIVERSE)	HX47-8LbT-ITB1	128,900
2779	승합	현대	유니버스(UNIVERSE)	HX47-8Le-ITB1	132,900
2780	승합	현대	유니버스(UNIVERSE)	HX47-8U-ITB	127,362
2781	승합	현대	유니버스(UNIVERSE)	HX47-9LeL-ITB	130,000
2782	승합	현대	유니버스(UNIVERSE)	HX47-E11DCZE-ITB	144,001
2783	승합	현대	유니버스(UNIVERSE)	HX47-E11DCZP-ITB	141,449
2784	승합	현대	유니버스(UNIVERSE)	HX47-G8Le-ITB	134,850
2785	승합	현대	유니버스(UNIVERSE)	LD411-14Db6Z-ITB	110,818
2786	승합	현대	유니버스(UNIVERSE)	LD42-10HBTP-ITB	98,886
2787	승합	현대	유니버스(UNIVERSE)	LD42-7RL-ITB	91,579
2788	승합	현대	유니버스(UNIVERSE)	LD42-8HbT-ITB	101,522
2789	승합	현대	유니버스(UNIVERSE)	LD42-E11HDTP-ITB	105,359
2790	승합	현대	유니버스(UNIVERSE)	LD441-E11HDT-ITBS	104,545
2791	승합	현대	유니버스(UNIVERSE)	LD441-E11HDTP-ITB	105,314
2792	승합	현대	유니버스(UNIVERSE)	LD442-E11HdTP-ITB	114,686
2793	승합	현대	유니버스(UNIVERSE)	LD45-10HBTP-ITB	97,808
2794	승합	현대	유니버스(UNIVERSE)	LD45-7RL-TBI	88,708
2795	승합	현대	유니버스(UNIVERSE)	LD45-8HbT-ITB	100,471
2796	승합	현대	유니버스(UNIVERSE)	LD45-8HbT-ITB1	99,193

연번	차종	제 작 사	차 명	형 식	기준가격
2797	승합	현대	유니버스(UNIVERSE)	LD45-8RL-TBI	85,000
2798	승합	현대	유니버스(UNIVERSE)	LD46-10HBTP-ITB	104,786
2799	승합	현대	유니버스(UNIVERSE)	LD46-13HdTP-ITB	110,800
2800	승합	현대	유니버스(UNIVERSE)	LD46-8HbT-ITB	96,717
2801	승합	현대	유니버스(UNIVERSE)	LD46-9HbTL-ITB1	95,821
2802	승합	현대	유니버스(UNIVERSE)	LD46-E11HdTP-ITB	110,419
2803	승합	현대	유니버스(UNIVERSE)	LD46-E12HdTP-ITB	110,100
2804	승합	현대	유니버스(UNIVERSE)	LD46-LTI	104,877
2805	승합	현대	유니버스(UNIVERSE)	LD47-4LT-I1	122,495
2806	승합	현대	유니버스(UNIVERSE)	LD47-5Q-ITB	124,618
2807	승합	현대	유니버스(UNIVERSE)	LD47-8HbT-ITB1	99,063
2808	승합	현대	유니버스(UNIVERSE)	LD47-LTI	116,340
2809	승합	현대	유니버스(UNIVERSE)	LS27-8Le-ITBS	119,629
2810	승합	현대	유니버스(UNIVERSE)	LS28-E11DB6Z-ITBS	111,254
2811	승합	현대	유니버스(UNIVERSE)	LS28-G10LBZ-ITBS	105,854
2812	승합	현대	유니버스(UNIVERSE)	LS29-10LEP-ITB	118,024
2813	승합	현대	유니버스(UNIVERSE)	LS29-8Le-T1	114,113
2814	승합	현대	유니버스(UNIVERSE)	LS29-9LbZ-ITB1	112,727
2815	승합	현대	유니버스(UNIVERSE)	LS29-E11DCZP-ITB	116,614
2816	승합	현대	유니버스(UNIVERSE)	LS29-E11QCM-ITB-5B	146,050
2817	승합	현대	유니버스(UNIVERSE)	LS30-10LBT-ITB	114,308
2818	승합	현대	유니버스(UNIVERSE)	LS30-10LBZ-ITB	110,909
2819	승합	현대	유니버스(UNIVERSE)	LS30-10LEE-ITB	111,818
2820	승합	현대	유니버스(UNIVERSE)	LS30-10LEP-ITB	115,919
2821	승합	현대	유니버스(UNIVERSE)	LS30-12DC9ZP-ITB1	126,400
2822	승합	현대	유니버스(UNIVERSE)	LS30-8RH-ITBS	107,573
2823	승합	현대	유니버스(UNIVERSE)	LS30-AC-I	105,463
2824	승합	현대	유니버스(UNIVERSE)	LS30-E11DbT-ITB	121,763
2825	승합	현대	유니버스(UNIVERSE)	LS30-E11DCZP-ITB	119,028
2826	승합	현대	유니버스(UNIVERSE)	LS30-E11QCM-ITB-7B	136,600
2827	승합	현대	유니버스(UNIVERSE)	LS30-E12HF9ZP-ITB	123,860
2828	승합	현대	유니버스(UNIVERSE)	LS33-10LEP-ITBS	114,545
2829	승합	현대	유니버스(UNIVERSE)	LS33-12DC9ZP-ITBS	127,951
2830	승합	현대	유니버스(UNIVERSE)	LS33-8LbZ-ITBS	113,372
2831	승합	현대	유니버스(UNIVERSE)	LS33-E11DCZ-ITBS	124,825
2832	승합	현대	유니버스(UNIVERSE)	LS37-E11DcZ-ITBS	117,840
2833	승합	현대	유니버스(UNIVERSE)	LS38-10LBZ-CIS	110,862
2834	승합	현대	유니버스(UNIVERSE)	LS38-10LEE-ITB	114,963
2835	승합	현대	유니버스(UNIVERSE)	LS38-10LeP-ITB	119,472
2836	승합	현대	유니버스(UNIVERSE)	LS38-7RH-ITB	110,387
2837	승합	현대	유니버스(UNIVERSE)	LS38-E11DCZ-ITBS	120,963
2838	승합	현대	유니버스(UNIVERSE)	LS38-E11DCZP-ITB	112,296
2839	승합	현대	유니버스(UNIVERSE)	LS38-E11QCM-CS-5B	142,735
2840	승합	현대	유니버스(UNIVERSE)	LS38-E11QCM-IS-5B	136,092
2841	승합	현대	유니버스(UNIVERSE)	LS38-E11QCM-ITB-5B	129,522
2842	승합	현대	유니버스(UNIVERSE)	LS38-E12DC9ZP-ITB	113,630
2843	승합	현대	유니버스(UNIVERSE)	LS38-E12QCM-CS-5B	134,270
2844	승합	현대	유니버스(UNIVERSE)	LS39-10LBT-ITB	107,736
2845	승합	현대	유니버스(UNIVERSE)	LS39-10LEP-ITB	118,630
2846	승합	현대	유니버스(UNIVERSE)	LS39-E11DCZP-ITB	113,350
2847	승합	현대	유니버스(UNIVERSE)	LS40-E11QCM-CS-5B	134,906
2848	승합	현대	유니버스(UNIVERSE)	LS42-10HBTP-ITB	99,263
2849	승합	현대	유니버스(UNIVERSE)	LS42-10LbT-ITB	118,463
2850	승합	현대	유니버스(UNIVERSE)	LS42-10LbZ-C	111,408
2851	승합	현대	유니버스(UNIVERSE)	LS42-10LEP-ITB	118,775
2852	승합	현대	유니버스(UNIVERSE)	LS42-10QC-C-5B	134,398

연번	차종	제 작 사	차 명	형 식	기준가격
2853	승합	현대	유니버스(UNIVERSE)	LS42-12DC9ZP-ITB	129,194
2854	승합	현대	유니버스(UNIVERSE)	LS42-12DC9ZP-ITB1	115,500
2855	승합	현대	유니버스(UNIVERSE)	LS42-5R-ITB	104,624
2856	승합	현대	유니버스(UNIVERSE)	LS42-8Le-ITB1	108,522
2857	승합	현대	유니버스(UNIVERSE)	LS42-E11Db6Z-ITB	115,565
2858	승합	현대	유니버스(UNIVERSE)	LS42-E11DBT-C	114,351
2859	승합	현대	유니버스(UNIVERSE)	LS42-E11DBT-ITB	124,363
2860	승합	현대	유니버스(UNIVERSE)	LS42-E11DCZP-ITB	110,693
2861	승합	현대	유니버스(UNIVERSE)	LS42-E11HdTE-ITB	106,363
2862	승합	현대	유니버스(UNIVERSE)	LS42-E11HDTP-ITB	107,726
2863	승합	현대	유니버스(UNIVERSE)	LS42-E11QCM-C-5B	136,046
2864	승합	현대	유니버스(UNIVERSE)	LS42-E11QCM-C-7B	148,614
2865	승합	현대	유니버스(UNIVERSE)	LS42-E11QCM-C-7B1	133,283
2866	승합	현대	유니버스(UNIVERSE)	LS42-E11QCM-ITB-5B	136,090
2867	승합	현대	유니버스(UNIVERSE)	LS42-E11QCMP-C-5B	141,668
2868	승합	현대	유니버스(UNIVERSE)	LS42-E12DBT-C	114,600
2869	승합	현대	유니버스(UNIVERSE)	LS42-E12DC9ZE-ITB	116,000
2870	승합	현대	유니버스(UNIVERSE)	LS42-E12DC9ZP-ITB	117,300
2871	승합	현대	유니버스(UNIVERSE)	LS42-E12HDTP-ITB	108,000
2872	승합	현대	유니버스(UNIVERSE)	LS42-E12QC-ITB-5BS	139,612
2873	승합	현대	유니버스(UNIVERSE)	LS42-E12QCM-C-7B	144,700
2874	승합	현대	유니버스(UNIVERSE)	LS43-10HBTP-ITB	102,727
2875	승합	현대	유니버스(UNIVERSE)	LS43-10HBZP-ITB	107,909
2876	승합	현대	유니버스(UNIVERSE)	LS43-10LBZ-ITB	106,757
2877	승합	현대	유니버스(UNIVERSE)	LS43-10LEP-ITB	106,927
2878	승합	현대	유니버스(UNIVERSE)	LS43-12DBT-ITB1	125,000
2879	승합	현대	유니버스(UNIVERSE)	LS43-12DC9ZE-ITB	119,090
2880	승합	현대	유니버스(UNIVERSE)	LS43-12Dc9ZE-ITB1	119,100
2881	승합	현대	유니버스(UNIVERSE)	LS43-12DC9ZP-ITB1	118,400
2882	승합	현대	유니버스(UNIVERSE)	LS43-12QCM-ITB-6B	138,500
2883	승합	현대	유니버스(UNIVERSE)	LS43-6R-ITB	101,509
2884	승합	현대	유니버스(UNIVERSE)	LS43-7RH-ITB	102,813
2885	승합	현대	유니버스(UNIVERSE)	LS43-8HbT-ITB2	105,511
2886	승합	현대	유니버스(UNIVERSE)	LS43-8HbZ-ITB2	106,881
2887	승합	현대	유니버스(UNIVERSE)	LS43-8LbZ-ITB1	106,895
2888	승합	현대	유니버스(UNIVERSE)	LS43-8RH-ITB	101,509
2889	승합	현대	유니버스(UNIVERSE)	LS43-E11Db6Z-ITB	120,263
2890	승합	현대	유니버스(UNIVERSE)	LS43-E11Db6Z-ITB1	120,263
2891	승합	현대	유니버스(UNIVERSE)	LS43-E11DCZP-ITB	114,962
2892	승합	현대	유니버스(UNIVERSE)	LS43-E11HdTP-ITB	118,790
2893	승합	현대	유니버스(UNIVERSE)	LS43-E11HFZE-ITB	119,268
2894	승합	현대	유니버스(UNIVERSE)	LS43-E11QCM-ITB-5B	132,781
2895	승합	현대	유니버스(UNIVERSE)	LS43-G8LbZ-ITB	114,222
2896	승합	현대	유니버스(UNIVERSE)	LS43-YC	101,509
2897	승합	현대	유니버스(UNIVERSE)	LS442-12DC9ZP-ITB-DS	125,100
2898	승합	현대	유니버스(UNIVERSE)	LS442-E11Db6Z-ITBS	118,022
2899	승합	현대	유니버스(UNIVERSE)	LS442-E11DCZ-ITBS	119,823
2900	승합	현대	유니버스(UNIVERSE)	LS442-E11DCZ-ITBS1	122,777
2901	승합	현대	유니버스(UNIVERSE)	LS46-10HBTP-ITB	105,617
2902	승합	현대	유니버스(UNIVERSE)	LS46-10HBZP-ITB	120,528
2903	승합	현대	유니버스(UNIVERSE)	LS46-10LBT-ITB	117,105
2904	승합	현대	유니버스(UNIVERSE)	LS46-10LbT-ITB-WC0	138,615
2905	승합	현대	유니버스(UNIVERSE)	LS46-10LBZ-ITB	105,818
2906	승합	현대	유니버스(UNIVERSE)	LS46-10LEP-ITB	116,849
2907	승합	현대	유니버스(UNIVERSE)	LS46-10QC-ITB-6B	127,458
2908	승합	현대	유니버스(UNIVERSE)	LS46-10QC-ITB-7B	116,854



연번	차종	제 작 사	차 명	형 식	기준가격
2909	승합	현대	유니버스(UNIVERSE)	LS46-12DbT-ITB	119,200
2910	승합	현대	유니버스(UNIVERSE)	LS46-12DC9ZP-ITB	121,800
2911	승합	현대	유니버스(UNIVERSE)	LS46-12QCM-ITB-6B	133,300
2912	승합	현대	유니버스(UNIVERSE)	LS46-7RH-ITB2	108,349
2913	승합	현대	유니버스(UNIVERSE)	LS46-8HbT-ITB2	103,000
2914	승합	현대	유니버스(UNIVERSE)	LS46-8LbT-ITB1	109,890
2915	승합	현대	유니버스(UNIVERSE)	LS46-8RH-ITB	106,304
2916	승합	현대	유니버스(UNIVERSE)	LS46-9HbTL-ITB1	107,960
2917	승합	현대	유니버스(UNIVERSE)	LS46-E11Db6Z-ITB	111,075
2918	승합	현대	유니버스(UNIVERSE)	LS46-E11DBT-ITB	123,000
2919	승합	현대	유니버스(UNIVERSE)	LS46-E11DCZP-ITB	119,049
2920	승합	현대	유니버스(UNIVERSE)	LS46-E11HDTP-ITB	113,361
2921	승합	현대	유니버스(UNIVERSE)	LS46-E11HFA-ITB	129,253
2922	승합	현대	유니버스(UNIVERSE)	LS46-E11HFZE-ITB	128,062
2923	승합	현대	유니버스(UNIVERSE)	LS46-E11QCM-ITB-5B1	130,738
2924	승합	현대	유니버스(UNIVERSE)	LS46-E11QCM-ITB-6B	131,418
2925	승합	현대	유니버스(UNIVERSE)	LS46-E11QCM-ITB-7B	122,909
2926	승합	현대	유니버스(UNIVERSE)	LS46-E12DC9ZP-ITB	121,893
2927	승합	현대	유니버스(UNIVERSE)	LS46-E12HDTP-ITB	117,500
2928	승합	현대	유니버스(UNIVERSE)	LS46-E12HF9ZE-ITB	120,378
2929	승합	현대	유니버스(UNIVERSE)	LS47-10HBTP-ITB	111,242
2930	승합	현대	유니버스(UNIVERSE)	LS47-10LBT-ITB	113,392
2931	승합	현대	유니버스(UNIVERSE)	LS47-10LBZ-ITB	110,561
2932	승합	현대	유니버스(UNIVERSE)	LS47-10LEE-ITB	113,776
2933	승합	현대	유니버스(UNIVERSE)	LS47-10LEP-ITB	110,494
2934	승합	현대	유니버스(UNIVERSE)	LS47-10QC-ITB-6B	127,791
2935	승합	현대	유니버스(UNIVERSE)	LS47-12DB6ZE-ITB	116,599
2936	승합	현대	유니버스(UNIVERSE)	LS47-12DC9ZE-ITB	137,900
2937	승합	현대	유니버스(UNIVERSE)	LS47-12DC9ZP-ITB	123,200
2938	승합	현대	유니버스(UNIVERSE)	LS47-12HF9ZE-ITB	116,300
2939	승합	현대	유니버스(UNIVERSE)	LS47-12QCM-ITB-5B	137,308
2940	승합	현대	유니버스(UNIVERSE)	LS47-12QCM-ITB-6B	139,100
2941	승합	현대	유니버스(UNIVERSE)	LS47-4AC-IB	101,509
2942	승합	현대	유니버스(UNIVERSE)	LS47-7RH-ITB	106,441
2943	승합	현대	유니버스(UNIVERSE)	LS47-7RH-ITB2	107,027
2944	승합	현대	유니버스(UNIVERSE)	LS47-7RL-ITB	104,188
2945	승합	현대	유니버스(UNIVERSE)	LS47-8HbT-ITB2	105,129
2946	승합	현대	유니버스(UNIVERSE)	LS47-8HbZ-ITB2	103,286
2947	승합	현대	유니버스(UNIVERSE)	LS47-8LbZ-ITB1	108,968
2948	승합	현대	유니버스(UNIVERSE)	LS47-8Le-ITB1	111,363
2949	승합	현대	유니버스(UNIVERSE)	LS47-8RH-ITB	104,441
2950	승합	현대	유니버스(UNIVERSE)	LS47-9LeL-ITB1	116,568
2951	승합	현대	유니버스(UNIVERSE)	LS47-ABDI	111,725
2952	승합	현대	유니버스(UNIVERSE)	LS47-E11DB6Z-ITB	120,411
2953	승합	현대	유니버스(UNIVERSE)	LS47-E11Db9Z-ITB	118,690
2954	승합	현대	유니버스(UNIVERSE)	LS47-E11DBT-ITB	116,316
2955	승합	현대	유니버스(UNIVERSE)	LS47-E11DCZE-ITB	120,963
2956	승합	현대	유니버스(UNIVERSE)	LS47-E11DCZP-ITB	121,190
2957	승합	현대	유니버스(UNIVERSE)	LS47-E11HDTP-ITB	115,087
2958	승합	현대	유니버스(UNIVERSE)	LS47-E11HFA-ITB	135,170
2959	승합	현대	유니버스(UNIVERSE)	LS47-E11HFZE-ITB	113,809
2960	승합	현대	유니버스(UNIVERSE)	LS47-E11QCM-ITB-5B	132,788
2961	승합	현대	유니버스(UNIVERSE)	LS47-E11QCM-ITB-5B1	133,788
2962	승합	현대	유니버스(UNIVERSE)	LS47-E11QCM-ITB-6B	133,543
2963	승합	현대	유니버스(UNIVERSE)	LS47-E11QCM-ITB-6B1	134,763
2964	승합	현대	유니버스(UNIVERSE)	LS47-E11QCM-ITB-7B	134,013

연번	차종	제 작 사	차 명	형 식	기준가격
2965	승합	현대	유니버스(UNIVERSE)	LS47-E12DC9ZP-ITB	120,300
2966	승합	현대	유니버스(UNIVERSE)	LS47-G8LbZ-ITB	114,450
2967	승합	현대	유니버스(UNIVERSE)	LS47-G8Le-ITB	116,120
2968	승합	현대	유니버스(UNIVERSE)	LSE271-13Db6ZP-ITBS	115,200
2969	승합	현대	유니버스(UNIVERSE)	LSE281-14Dc9ZP-ITBS	124,533
2970	승합	현대	유니버스(UNIVERSE)	LSE28-12DB6Z-ITBS	113,436
2971	승합	현대	유니버스(UNIVERSE)	LSE331-14Dc9Z-P	151,536
2972	승합	현대	유니버스(UNIVERSE)	LSE34-12Dc9Z-PS	138,200
2973	승합	현대	유니버스(UNIVERSE)	LSE34-13Dc9Z-PS	142,927
2974	승합	현대	유니버스(UNIVERSE)	LSE411-14CFME-C-7B	156,900
2975	승합	현대	유니버스(UNIVERSE)	LSE411-14Db6ZE-ITBS	119,936
2976	승합	현대	유니버스(UNIVERSE)	LSE411-14DbTP-C	120,951
2977	승합	현대	유니버스(UNIVERSE)	LSE411-14Dc9ZE-ITB	121,127
2978	승합	현대	유니버스(UNIVERSE)	LSE411-14Dc9ZP-ITB	119,913
2979	승합	현대	유니버스(UNIVERSE)	LSE411-14HdTP-ITB	116,136
2980	승합	현대	유니버스(UNIVERSE)	LSE411-14QCMC-C-7B	145,550
2981	승합	현대	유니버스(UNIVERSE)	LSE411-15HdZ6P-C	135,909
2982	승합	현대	유니버스(UNIVERSE)	LSE411-15PaZ6-ITB	132,753
2983	승합	현대	유니버스(UNIVERSE)	LSE411-15QCM5-C-7B	159,767
2984	승합	현대	유니버스(UNIVERSE)	LSE412-14Dc9ZE-ITB	121,272
2985	승합	현대	유니버스(UNIVERSE)	LSE412-14Dc9ZP-ITB	120,690
2986	승합	현대	유니버스(UNIVERSE)	LSE412-15PaZ6-ITB	134,618
2987	승합	현대	유니버스(UNIVERSE)	LSE42-12QCM-C-7B	143,800
2988	승합	현대	유니버스(UNIVERSE)	LSE42-13Db6ZE-ITB	111,700
2989	승합	현대	유니버스(UNIVERSE)	LSE42-13Db6ZP-ITB	110,700
2990	승합	현대	유니버스(UNIVERSE)	LSE42-13Dc9ZE-ITB	116,400
2991	승합	현대	유니버스(UNIVERSE)	LSE42-13Dc9ZP-ITB1	117,813
2992	승합	현대	유니버스(UNIVERSE)	LSE42-13HdTP-ITB	117,954
2993	승합	현대	유니버스(UNIVERSE)	LSE42-13QCM-C-7B	140,000
2994	승합	현대	유니버스(UNIVERSE)	LSE42-13QCMC-C-7B	146,786
2995	승합	현대	유니버스(UNIVERSE)	LSE43-13Dc9ZE-ITB1	116,090
2996	승합	현대	유니버스(UNIVERSE)	LSE43-13Dc9ZP-ITB1	116,800
2997	승합	현대	유니버스(UNIVERSE)	LSE451-14Db6Z-ITB	117,666
2998	승합	현대	유니버스(UNIVERSE)	LSE451-14Dc9ZE-ITB	116,595
2999	승합	현대	유니버스(UNIVERSE)	LSE451-14Dc9ZP-ITB	117,864
3000	승합	현대	유니버스(UNIVERSE)	LSE451-15PaZ6-ITB	131,773
3001	승합	현대	유니버스(UNIVERSE)	LSE452-14Db6ZP-ITB	125,863
3002	승합	현대	유니버스(UNIVERSE)	LSE452-14Dc9ZP-ITB	122,343
3003	승합	현대	유니버스(UNIVERSE)	LSE452-14HdTP-ITB	124,454
3004	승합	현대	유니버스(UNIVERSE)	LSE47-13Dc9ZP-ITB	122,682
3005	승합	현대	유니버스(UNIVERSE)	LSE491-14Hf9ZE-ITBS	117,646
3006	승합	현대	유니버스(UNIVERSE)	LSE491-14Hf9ZE-ITBS1	118,545
3007	승합	현대	유니버스(UNIVERSE)	LSE491-15HgZ6E-ITBS	131,636
3008	승합	현대	유니버스(UNIVERSE)	LSL271-14Dc9ZP-ITBS	131,663
3009	승합	현대	유니버스(UNIVERSE)	LSL271-15PaZ6-ITBS	144,909
3010	승합	현대	유니버스(UNIVERSE)	LSL281-14Dc9ZP-ITB	127,304
3011	승합	현대	유니버스(UNIVERSE)	LSL282-14Dc9ZP-ITB	131,077
3012	승합	현대	유니버스(UNIVERSE)	LSL282-15PaZ6-ITB	152,490
3013	승합	현대	유니버스(UNIVERSE)	LSL30-13Dc9ZP-ITB	127,963
3014	승합	현대	유니버스(UNIVERSE)	LSL312-13Dc9ZP-ITBS	130,860
3015	승합	현대	유니버스(UNIVERSE)	LSL312-15PaZ6-ITBS	150,932
3016	승합	현대	유니버스(UNIVERSE)	LSL371-14CFME-ITB-5B	150,640
3017	승합	현대	유니버스(UNIVERSE)	LSL372-14CFME-ITB-5B	150,731
3018	승합	현대	유니버스(UNIVERSE)	LSL411-14CFME-ITB-5B	147,620
3019	승합	현대	유니버스(UNIVERSE)	LSL411-14Dc9ZP-ITB	122,531
3020	승합	현대	유니버스(UNIVERSE)	LSL411-14Hf9ZE-ITB	128,181

연번	차종	제 작 사	차 명	형 식	기준가격
3021	승합	현대	유니버스(UNIVERSE)	LSL411-15PaZ6-ITB	148,445
3022	승합	현대	유니버스(UNIVERSE)	LSL412-14Db6ZE-ITB	126,881
3023	승합	현대	유니버스(UNIVERSE)	LSL412-14Dc9ZP-ITB	126,311
3024	승합	현대	유니버스(UNIVERSE)	LSL412-14HfA-ITB	132,454
3025	승합	현대	유니버스(UNIVERSE)	LSL412-15HgZ6E-ITB	148,363
3026	승합	현대	유니버스(UNIVERSE)	LSL412-15HgZ6P-ITB	141,636
3027	승합	현대	유니버스(UNIVERSE)	LSL412-15PaZ6-ITB	147,557
3028	승합	현대	유니버스(UNIVERSE)	LSL42-13QCME-ITB-6B	147,371
3029	승합	현대	유니버스(UNIVERSE)	LSL43-13DbT-ITB	126,273
3030	승합	현대	유니버스(UNIVERSE)	LSL43-13Dc9ZP-ITB	129,655
3031	승합	현대	유니버스(UNIVERSE)	LSL441-14CFME-ITB-6B1	147,152
3032	승합	현대	유니버스(UNIVERSE)	LSL441-14CFME-ITB-6BS	148,931
3033	승합	현대	유니버스(UNIVERSE)	LSL441-15QCcM5E-ITB-6B	149,233
3034	승합	현대	유니버스(UNIVERSE)	LSL442-13Dc9ZP-ITBS	125,000
3035	승합	현대	유니버스(UNIVERSE)	LSL442-13Dc9ZP-ITBS1	127,013
3036	승합	현대	유니버스(UNIVERSE)	LSL442-13Dc9ZP-ITBSS	126,100
3037	승합	현대	유니버스(UNIVERSE)	LSL442-14CFME-ITB-5BS	155,759
3038	승합	현대	유니버스(UNIVERSE)	LSL442-14CFME-ITB-6B1	151,459
3039	승합	현대	유니버스(UNIVERSE)	LSL442-14CFME-ITB-6BS	156,977
3040	승합	현대	유니버스(UNIVERSE)	LSL442-14Dc9ZP-ITBS	130,154
3041	승합	현대	유니버스(UNIVERSE)	LSL442-15PaZ6-ITB	146,218
3042	승합	현대	유니버스(UNIVERSE)	LSL442-15QCcM5E-ITB-6B	151,795
3043	승합	현대	유니버스(UNIVERSE)	LSL451-14DbT-ITB	125,359
3044	승합	현대	유니버스(UNIVERSE)	LSL451-14Dc9ZE-ITB	130,463
3045	승합	현대	유니버스(UNIVERSE)	LSL451-14Dc9ZP-ITB	130,690
3046	승합	현대	유니버스(UNIVERSE)	LSL451-14Dc9ZP-ITBS	122,409
3047	승합	현대	유니버스(UNIVERSE)	LSL451-14QCME-ITB-6B	135,361
3048	승합	현대	유니버스(UNIVERSE)	LSL451-15PaZ6-ITB	143,918
3049	승합	현대	유니버스(UNIVERSE)	LSL452-14Db6ZE-ITB	131,476
3050	승합	현대	유니버스(UNIVERSE)	LSL452-14Dc9ZE-ITB	132,642
3051	승합	현대	유니버스(UNIVERSE)	LSL452-14Dc9ZE-ITB-R	135,494
3052	승합	현대	유니버스(UNIVERSE)	LSL452-14Dc9ZP-ITB	126,309
3053	승합	현대	유니버스(UNIVERSE)	LSL452-14Dc9ZP-ITB-R	136,235
3054	승합	현대	유니버스(UNIVERSE)	LSL452-14Hf9ZE-ITB	131,234
3055	승합	현대	유니버스(UNIVERSE)	LSL452-14HfA-ITB	139,068
3056	승합	현대	유니버스(UNIVERSE)	LSL452-14HfA-ITB-R	142,231
3057	승합	현대	유니버스(UNIVERSE)	LSL452-14QCME-ITB-6B	141,300
3058	승합	현대	유니버스(UNIVERSE)	LSL452-15HfA-ITB-RS	142,213
3059	승합	현대	유니버스(UNIVERSE)	LSL452-15HgZ6E-ITB	146,977
3060	승합	현대	유니버스(UNIVERSE)	LSL452-15PaZ6-ITB	149,204
3061	승합	현대	유니버스(UNIVERSE)	LSL46-13Dc9ZP-ITB	120,909
3062	승합	현대	유니버스(UNIVERSE)	LSL46-13QCME-ITB-6B	134,341
3063	승합	현대	유니버스(UNIVERSE)	LSL46-13QCM-ITB-6B	133,895
3064	승합	현대	유니버스(UNIVERSE)	LSL46-13QCMP-ITB-6B	135,366
3065	승합	현대	유니버스(UNIVERSE)	LSL47-12Dc9ZE-ITB-R	125,700
3066	승합	현대	유니버스(UNIVERSE)	LSL47-12DC9ZP-ITB-R	127,400
3067	승합	현대	유니버스(UNIVERSE)	LSL47-13Db6ZE-ITB	124,455
3068	승합	현대	유니버스(UNIVERSE)	LSL47-13Dc9ZE-ITB	128,291
3069	승합	현대	유니버스(UNIVERSE)	LSL47-13Dc9ZP-ITB	123,536
3070	승합	현대	유니버스(UNIVERSE)	LSL47-13QCME-ITB-6B	138,355
3071	승합	현대	유니버스(UNIVERSE)	LSL47-13QCM-ITB-6B	141,800
3072	승합	현대	유니버스(UNIVERSE)	LX282-14DcZP-ITB	144,218
3073	승합	현대	유니버스(UNIVERSE)	LX29-10LeP-ITB-R	121,463
3074	승합	현대	유니버스(UNIVERSE)	LX29-E11DCZP-ITB	132,090
3075	승합	현대	유니버스(UNIVERSE)	LX30-10LeP-ITB-R	129,108
3076	승합	현대	유니버스(UNIVERSE)	LX30-12DCZP-ITB	137,100

연번	차종	제 작 사	차 명	형 식	기준가격
3077	승합	현대	유니버스(UNIVERSE)	LX30-E11DCZP-ITB	132,063
3078	승합	현대	유니버스(UNIVERSE)	LX30-E11QCM-ITB-5B	146,872
3079	승합	현대	유니버스(UNIVERSE)	LX312-14DcZP-ITBS	134,237
3080	승합	현대	유니버스(UNIVERSE)	LX32-10LE-ITBS	129,438
3081	승합	현대	유니버스(UNIVERSE)	LX32-12DCZP-ITBS	127,300
3082	승합	현대	유니버스(UNIVERSE)	LX32-E11DCZ-ITBS	130,477
3083	승합	현대	유니버스(UNIVERSE)	LX33-10LE-ITBS	125,454
3084	승합	현대	유니버스(UNIVERSE)	LX33-12DCZP-ITBS	132,499
3085	승합	현대	유니버스(UNIVERSE)	LX39-E11DcZP-ITB	127,581
3086	승합	현대	유니버스(UNIVERSE)	LX39-E11QCM-ITB-5B	142,127
3087	승합	현대	유니버스(UNIVERSE)	LX411-14DcZP-ITB	138,993
3088	승합	현대	유니버스(UNIVERSE)	LX412-15PaZ6-ITB	155,763
3089	승합	현대	유니버스(UNIVERSE)	LX42-10LBT-ITB	119,090
3090	승합	현대	유니버스(UNIVERSE)	LX42-8U-ITB	114,935
3091	승합	현대	유니버스(UNIVERSE)	LX42-E11DBT-ITB	128,735
3092	승합	현대	유니버스(UNIVERSE)	LX42-E11QCM-ITB-5BS	142,600
3093	승합	현대	유니버스(UNIVERSE)	LX43-10LE-ITBS	126,450
3094	승합	현대	유니버스(UNIVERSE)	LX43-10LEP-ITB	123,733
3095	승합	현대	유니버스(UNIVERSE)	LX43-12DCZE-ITB1	124,100
3096	승합	현대	유니버스(UNIVERSE)	LX43-12DCZP-ITB	132,653
3097	승합	현대	유니버스(UNIVERSE)	LX43-12DCZP-ITB1	131,500
3098	승합	현대	유니버스(UNIVERSE)	LX43-12HIZE-ITB	129,100
3099	승합	현대	유니버스(UNIVERSE)	LX43-13DcZE-ITB	126,455
3100	승합	현대	유니버스(UNIVERSE)	LX43-13DcZP-ITB	133,164
3101	승합	현대	유니버스(UNIVERSE)	LX43-8Le-ITB1	120,640
3102	승합	현대	유니버스(UNIVERSE)	LX43-E11DBT-ITB	123,090
3103	승합	현대	유니버스(UNIVERSE)	LX43-E11DCZE-ITB	122,363
3104	승합	현대	유니버스(UNIVERSE)	LX43-E11DCZP-ITB	132,256
3105	승합	현대	유니버스(UNIVERSE)	LX43-E11QCM-ITB-5B	146,595
3106	승합	현대	유니버스(UNIVERSE)	LX43-E11QCM-ITB-7B	149,504
3107	승합	현대	유니버스(UNIVERSE)	LX442-10LEP-ITB	120,993
3108	승합	현대	유니버스(UNIVERSE)	LX442-12DCZP-ITB	130,223
3109	승합	현대	유니버스(UNIVERSE)	LX442-12DCZP-ITB-D1	129,700
3110	승합	현대	유니버스(UNIVERSE)	LX442-12DCZP-ITB-DS	132,287
3111	승합	현대	유니버스(UNIVERSE)	LX442-12DCZP-ITB-SS	131,236
3112	승합	현대	유니버스(UNIVERSE)	LX442-13DcZP-ITB-D	133,059
3113	승합	현대	유니버스(UNIVERSE)	LX442-14CFME-ITB-6B1	170,648
3114	승합	현대	유니버스(UNIVERSE)	LX442-14CFME-ITB-6BS	169,068
3115	승합	현대	유니버스(UNIVERSE)	LX442-14CFM-ITB-6BS	166,900
3116	승합	현대	유니버스(UNIVERSE)	LX442-14DcZP-ITB-D	139,636
3117	승합	현대	유니버스(UNIVERSE)	LX442-14DcZP-ITB-SS	139,990
3118	승합	현대	유니버스(UNIVERSE)	LX442-15PaZ6-ITB	154,463
3119	승합	현대	유니버스(UNIVERSE)	LX442-15QCcM5E-ITB-6B	170,575
3120	승합	현대	유니버스(UNIVERSE)	LX442-E11DCZP-ITB	127,573
3121	승합	현대	유니버스(UNIVERSE)	LX451-14DbT-ITB	132,937
3122	승합	현대	유니버스(UNIVERSE)	LX451-14DcZP-ITB	135,082
3123	승합	현대	유니버스(UNIVERSE)	LX452-14DcZP-ITB	135,472
3124	승합	현대	유니버스(UNIVERSE)	LX452-14DcZP-ITB-R	138,191
3125	승합	현대	유니버스(UNIVERSE)	LX452-14QCME-ITB-6B	148,500
3126	승합	현대	유니버스(UNIVERSE)	LX452-15PaZ6-ITB	162,991
3127	승합	현대	유니버스(UNIVERSE)	LX46-10LBT-ITB	122,816
3128	승합	현대	유니버스(UNIVERSE)	LX46-10LEP-ITB	128,940
3129	승합	현대	유니버스(UNIVERSE)	LX46-12DBT-ITB	130,000
3130	승합	현대	유니버스(UNIVERSE)	LX46-13DbT-ITB	131,818
3131	승합	현대	유니버스(UNIVERSE)	LX46-7U-T	115,238
3132	승합	현대	유니버스(UNIVERSE)	LX46-8Le-T1	121,372

연번	차종	제 작 사	차 명	형 식	기준가격
3133	승합	현대	유니버스(UNIVERSE)	LX46-8U-ITB	118,621
3134	승합	현대	유니버스(UNIVERSE)	LX46-9LeL-ITB	136,652
3135	승합	현대	유니버스(UNIVERSE)	LX46-E11DBT-ITB	127,272
3136	승합	현대	유니버스(UNIVERSE)	LX46-E11DCZP-ITB	129,569
3137	승합	현대	유니버스(UNIVERSE)	LX46-E11QCM-ITB-5B	147,468
3138	승합	현대	유니버스(UNIVERSE)	LX47-10LBZ-ITB	118,545
3139	승합	현대	유니버스(UNIVERSE)	LX47-10LEP-ITB	118,909
3140	승합	현대	유니버스(UNIVERSE)	LX47-10LEP-ITB-R	126,612
3141	승합	현대	유니버스(UNIVERSE)	LX47-10QC-ITB-6B	138,050
3142	승합	현대	유니버스(UNIVERSE)	LX47-12DCZE-ITB	133,693
3143	승합	현대	유니버스(UNIVERSE)	LX47-12DCZP-ITB	130,200
3144	승합	현대	유니버스(UNIVERSE)	LX47-12DCZP-ITB1	131,900
3145	승합	현대	유니버스(UNIVERSE)	LX47-12QCME-ITB-6B1	147,200
3146	승합	현대	유니버스(UNIVERSE)	LX47-12QCMP-ITB-6B	149,890
3147	승합	현대	유니버스(UNIVERSE)	LX47-13DcZP-ITB	135,500
3148	승합	현대	유니버스(UNIVERSE)	LX47-13DcZP-ITB-R	138,390
3149	승합	현대	유니버스(UNIVERSE)	LX47-13QCME-ITB-5B	147,700
3150	승합	현대	유니버스(UNIVERSE)	LX47-13QCME-ITB-6B	148,400
3151	승합	현대	유니버스(UNIVERSE)	LX47-13QCME-ITB-6B1	152,727
3152	승합	현대	유니버스(UNIVERSE)	LX47-7RL-ITB	113,115
3153	승합	현대	유니버스(UNIVERSE)	LX47-7U-ITB	113,047
3154	승합	현대	유니버스(UNIVERSE)	LX47-8Le-ITB1	117,822
3155	승합	현대	유니버스(UNIVERSE)	LX47-8U-ITB	114,151
3156	승합	현대	유니버스(UNIVERSE)	LX47-ACI	108,181
3157	승합	현대	유니버스(UNIVERSE)	LX47-E10QCM-ITB-6B	142,800
3158	승합	현대	유니버스(UNIVERSE)	LX47-E11CME-ITB-5B2	143,818
3159	승합	현대	유니버스(UNIVERSE)	LX47-E11CME-ITB-6B2	142,047
3160	승합	현대	유니버스(UNIVERSE)	LX47-E11CMP-ITB-6B2	145,190
3161	승합	현대	유니버스(UNIVERSE)	LX47-E11DcZE-ITB	127,061
3162	승합	현대	유니버스(UNIVERSE)	LX47-E11DCZE-ITB1	127,609
3163	승합	현대	유니버스(UNIVERSE)	LX47-E11DCZP-ITB	125,236
3164	승합	현대	유니버스(UNIVERSE)	LX47-E11DCZP-ITB1	128,965
3165	승합	현대	유니버스(UNIVERSE)	LX47-E11HfA-ITB1	142,477
3166	승합	현대	유니버스(UNIVERSE)	LX47-E11QCM-ITB-5B	140,952
3167	승합	현대	유니버스(UNIVERSE)	LX47-E11QCM-ITB-6B	141,672
3168	승합	현대	유니버스(UNIVERSE)	LX47-G8Le-ITB	122,094
3169	승합	현대	유니버스(UNIVERSE)	LX47-G9LeL-ITB	124,550
3170	승합	현대	유니버스(UNIVERSE)	QN28-ASI	105,463
3171	승합	현대	유니버스(UNIVERSE)	SD1-43-6R-ES	101,509
3172	승합	현대	유니버스(UNIVERSE)	SD1-43-7R-E	101,509
3173	승합	현대	유니버스(UNIVERSE)	SD II 30-5R-E	101,509
3174	승합	현대	유니버스(UNIVERSE)	SD II 46-5R-T	125,431
3175	승합	현대	유니버스(UNIVERSE)	SD II 46-5S-T	114,622
3176	승합	현대	유니버스(UNIVERSE)	SDI42-5R-T	104,936
3177	승합	현대	유니버스(UNIVERSE)리무진	HX46-E11DcZP-ITB-LM	281,000
3178	승합	현대	유니버스(UNIVERSE)장애인차	LS46-10LBT-ITB-WC0	138,879
3179	승합	현대	유니버스(UNIVERSE)장애인차	LS47-E11DbT-ITB-WC0	148,749
3180	승합	현대	유니버스(UNIVERSE)장애인차	LS47-E11DbT-ITB-WCIO	165,332
3181	승합	현대	유니버스(UNIVERSE)장애인차	LSL46-14DbT-ITB-WC0	151,793
3182	승합	현대	유니시티(UNICITY)	UY35-A13QCME-C	118,803
3183	승합	현대	유니시티(UNICITY)	UY371-A14HbTE-ITBS	97,508
3184	승합	현대	유니시티(UNICITY)	UY411-A14CFMP-ITB	126,499
3185	승합	현대	유니시티(UNICITY)	UY411-A14HbTE-ITB	95,558
3186	승합	현대	유니시티(UNICITY)	UY411-A14HbTP-ITB	93,629
3187	승합	현대	유니시티(UNICITY)	UY411-A14QCMP-ITB	115,309
3188	승합	현대	유니시티(UNICITY)	UY411-A15HbA-ITB	109,234

연번	차종	제 작 사	차 명	형 식	기준가격
3189	승합	현대	유니시티(UNICITY)	UY411-A15QCaT5P-ITB	130,943
3190	승합	현대	유니시티(UNICITY)	UY42-12HBT-ITB	88,901
3191	승합	현대	유니시티(UNICITY)	UY42-12HbT-ITB1	91,400
3192	승합	현대	유니시티(UNICITY)	UY42-12QCM-ITB	113,167
3193	승합	현대	유니시티(UNICITY)	UY42-A12HbTP-ITB	90,500
3194	승합	현대	유니시티(UNICITY)	UY42-A13HbTE-ITB1	93,532
3195	승합	현대	유니시티(UNICITY)	UY42-A13HbTP-ITB1	92,545
3196	승합	현대	유니시티(UNICITY)	UY431-A14HbTE-ITBS	91,818
3197	승합	현대	유니시티(UNICITY)	UY451-A14CFME-ITB	124,138
3198	승합	현대	유니시티(UNICITY)	UY451-A14CFMP-ITB	125,365
3199	승합	현대	유니시티(UNICITY)	UY451-A14HbTE-ITB	95,505
3200	승합	현대	유니시티(UNICITY)	UY451-A14HbTP-ITB	93,155
3201	승합	현대	유니시티(UNICITY)	UY451-A15HaTE-ITB	109,805
3202	승합	현대	유니시티(UNICITY)	UY451-A15HaTP1-ITB	103,327
3203	승합	현대	유니시티(UNICITY)	UY451-A15HbA-ITB	113,494
3204	승합	현대	유니시티(UNICITY)	UY46-12HbT-ITB	92,600
3205	승합	현대	유니시티(UNICITY)	UY46-12QCM-ITB	116,100
3206	승합	현대	유니시티(UNICITY)	UY46-A13HbTE-ITB1	91,364
3207	승합	현대	유니시티(UNICITY)	UY46-A13QCM-ITB2	112,211
3208	승합	현대	이-에어로타운	HDB181-14Ga-L	72,232
3209	승합	현대	이-에어로타운	HDB181-15Ga5-L	83,388
3210	승합	현대	이-에어로타운	HDB19-10GA-L	60,761
3211	승합	현대	이-에어로타운	HDB19-13Ga-L	70,817
3212	승합	현대	이-에어로타운	HDB19-6KL-C	48,990
3213	승합	현대	이-에어로타운	HDB19-8Ga-L	60,186
3214	승합	현대	이-에어로타운	HDB19-E11GA-L	66,328
3215	승합	현대	이-에어로타운	HDB19-E11GA-L1	66,476
3216	승합	현대	이-에어로타운	HDB19-E12GA-L	69,390
3217	승합	현대	이-에어로타운	HDB19-E12GA-L1	69,700
3218	승합	현대	이-에어로타운	HDB24-7KL-LS	52,339
3219	승합	현대	이-에어로타운	HDB25-10GA-TB	68,548
3220	승합	현대	이-에어로타운	HDB25-8Ga-TBF	65,548
3221	승합	현대	이-에어로타운	HDB25-E11GA-TB	75,595
3222	승합	현대	이-에어로타운	HDB30-10GA-TB	67,087
3223	승합	현대	이-에어로타운	HDB30-8Ga-TBB	64,345
3224	승합	현대	이-에어로타운	HDB30-8Ga-TBF	64,918
3225	승합	현대	이-에어로타운	HDB30-E11GA-TB	74,309
3226	승합	현대	이-에어로타운	HDB30-E12GA-T	71,900
3227	승합	현대	이-에어로타운	HDB31-7KL-TB1	55,901
3228	승합	현대	이-에어로타운	HDB34-10GA-B	62,439
3229	승합	현대	이-에어로타운	HDB34-13Ga-B	73,379
3230	승합	현대	이-에어로타운	HDB34-6KL-B	48,374
3231	승합	현대	이-에어로타운	HDB34-7KL-B	50,949
3232	승합	현대	이-에어로타운	HDB34-7KL-B1	50,523
3233	승합	현대	이-에어로타운	HDB34-8Ga-BB	62,430
3234	승합	현대	이-에어로타운	HDB34-8Ga-BF	60,572
3235	승합	현대	이-에어로타운	HDB34-9Ga-B	63,700
3236	승합	현대	이-에어로타운	HDB34-E11GA-B	67,610
3237	승합	현대	이-에어로타운	HDB34-E12GA-B	70,918
3238	승합	현대	이-에어로타운	HDB34-E12GA-B1	73,200
3239	승합	현대	이-에어로타운	HDB35-6KL-B	49,209
3240	승합	현대	이-에어로타운	HDB-6	67,391
3241	승합	현대	이-에어로타운	HSU	66,091
3242	승합	현대	이-에어로타운	HSU19-10GB-TBS	79,688
3243	승합	현대	이-에어로타운	HSU19-13Ga-L	73,800
3244	승합	현대	이-에어로타운	HSU19-8Gb-TBFS	77,809

연번	치종	제 작 사	차 명	형 식	기준가격
3245	승합	현대	이-에어로타운	HSU201-14Ga-L	73,784
3246	승합	현대	이-에어로타운	HSU201-15Ga5-L	85,000
3247	승합	현대	이-에어로타운	HSU21-10GB-L	63,467
3248	승합	현대	이-에어로타운	HSU21-13Ga-L	72,250
3249	승합	현대	이-에어로타운	HSU21-7KH-C	51,302
3250	승합	현대	이-에어로타운	HSU21-E11GA-L	68,510
3251	승합	현대	이-에어로타운	HSU21-E11Ga-L1	68,016
3252	승합	현대	이-에어로타운	HSU21-E12GA-L	69,836
3253	승합	현대	이-에어로타운	HSU21-E12GA-L1	69,700
3254	승합	현대	이-에어로타운	HSU23-13Ga-TBS	85,700
3255	승합	현대	이-에어로타운	HSU291-14Ga-TB	81,513
3256	승합	현대	이-에어로타운	HSU291-15Ga5-TB	93,294
3257	승합	현대	이-에어로타운	HSU30-10GB-TB	73,021
3258	승합	현대	이-에어로타운	HSU30-13Ga-TB	80,766
3259	승합	현대	이-에어로타운	HSU30-6KH-TB	54,978
3260	승합	현대	이-에어로타운	HSU30-7KH-TB1	58,923
3261	승합	현대	이-에어로타운	HSU30-8Gb-TBB	71,090
3262	승합	현대	이-에어로타운	HSU30-8Gb-TBF	70,909
3263	승합	현대	이-에어로타운	HSU30-E11GA-TB	78,145
3264	승합	현대	이-에어로타운	HSU30-E12GA-BS	74,867
3265	승합	현대	이-에어로타운	HSU30-E12GA-T	80,000
3266	승합	현대	이-에어로타운	HSU30-E12GA-TB	81,695
3267	승합	현대	이-에어로타운	HSU31-6KH-TB1	57,021
3268	승합	현대	이-에어로타운	HSU331-14Ga-B	78,489
3269	승합	현대	이-에어로타운	HSU331-14Ga-T	84,718
3270	승합	현대	이-에어로타운	HSU331-15Ga5-T	93,635
3271	승합	현대	이-에어로타운	HSU34-10GB-TB	73,217
3272	승합	현대	이-에어로타운	HSU34-13Ga-B	78,096
3273	승합	현대	이-에어로타운	HSU34-13Ga-T	76,505
3274	승합	현대	이-에어로타운	HSU34-5KH-TB	53,937
3275	승합	현대	이-에어로타운	HSU34-6KH-TB	54,170
3276	승합	현대	이-에어로타운	HSU34-7KH-TB	56,297
3277	승합	현대	이-에어로타운	HSU34-7KH-TB1	56,257
3278	승합	현대	이-에어로타운	HSU34-8Gb-TBB	67,960
3279	승합	현대	이-에어로타운	HSU34-8Gb-TBF	69,229
3280	승합	현대	이-에어로타운	HSU34-9Gb-TB	70,000
3281	승합	현대	이-에어로타운	HSU34-E11Ga-IS	76,881
3282	승합	현대	이-에어로타운	HSU34-E11GA-TB	76,171
3283	승합	현대	이-에어로타운	HSU34-E12GA-B	76,900
3284	승합	현대	이-에어로타운	HSU34-E12GA-T	81,100
3285	승합	현대	이-에어로타운	HSU34-E12GA-TB	77,227
3286	승합	현대	이-에어로타운	HSU35-5KH-TB	53,255
3287	승합	현대	이-에어로타운	HSU35-6KH-TB	57,982
3288	승합	현대	이-에어로타운	HSU35-7KH-TB1	59,506
3289	승합	현대	이-에어로타운	HSU371-14Ga-B	78,072
3290	승합	현대	이-에어로타운	HSU371-14Ga-TS	80,972
3291	승합	현대	이-에어로타운	HSU38-10GB-B	67,060
3292	승합	현대	이-에어로타운	HSU38-13Ga-B	77,056
3293	승합	현대	이-에어로타운	HSU38-4KH-B1	50,300
3294	승합	현대	이-에어로타운	HSU38-6KH-B	51,772
3295	승합	현대	이-에어로타운	HSU38-7KH-B1	53,137
3296	승합	현대	이-에어로타운	HSU38-8Gb-BB	63,710
3297	승합	현대	이-에어로타운	HSU38-8Gb-BF	63,860
3298	승합	현대	이-에어로타운	HSU38-E11GA-B	71,606
3299	승합	현대	이-에어로타운	HSU38-E12GA-B	74,518
3300	승합	현대	이-에어로타운	HSU38-E12GA-B1	73,800

연번	차종	제 작 사	차 명	형 식	기준가격
3301	승합	현대	이-에어로타운	HSU39-6KH-B	54,244
3302	승합	현대	이-에어로타운	HX47-ASI	99,374
3303	승합	현대	이-에어로타운	LS47-ASI	103,277
3304	승합	현대	이-에어로타운	SD2-42-6S-T1	70,209
3305	승합	현대	이-카운티	HCS12-10LFB5-CE	43,807
3306	승합	현대	이-카운티	HCS12-10LFB5-LB	57,397
3307	승합	현대	이-카운티	HCS12-12LFB5-CE	46,700
3308	승합	현대	이-카운티	HCS12-12LFB5-LB	65,700
3309	승합	현대	이-카운티	HCS12-8LFb-LB	55,663
3310	승합	현대	이-카운티	HCS12-8LFb-LB1	56,775
3311	승합	현대	이-카운티	HCS12-E11LFB5-CE	46,551
3312	승합	현대	이-카운티	HCS12-E11LFB5-LB	60,308
3313	승합	현대	이-카운티	HCS14-10SFB5-RB	51,992
3314	승합	현대	이-카운티	HCS15-10LFB5-C	41,525
3315	승합	현대	이-카운티	HCS15-10LFB5-LB	50,286
3316	승합	현대	이-카운티	HCS15-10LFb5-LB1	51,965
3317	승합	현대	이-카운티	HCS15-10LFB5-RB	48,082
3318	승합	현대	이-카운티	HCS15-10SFB5-C	39,536
3319	승합	현대	이-카운티	HCS15-10SFB5-CS	39,530
3320	승합	현대	이-카운티	HCS15-10SFB5-RB	45,255
3321	승합	현대	이-카운티	HCS15-12LFB5-CE	44,500
3322	승합	현대	이-카운티	HCS15-12LFB5-LB1	54,308
3323	승합	현대	이-카운티	HCS15-12LFB5-LB2	54,200
3324	승합	현대	이-카운티	HCS15-12LFB5-RB1	50,500
3325	승합	현대	이-카운티	HCS15-12SFB5-CE	42,700
3326	승합	현대	이-카운티	HCS15-12SFB5-RB	47,663
3327	승합	현대	이-카운티	HCS15-5SW-RB	32,765
3328	승합	현대	이-카운티	HCS15-6LW-C21	32,845
3329	승합	현대	이-카운티	HCS15-6LW-RB1	37,459
3330	승합	현대	이-카운티	HCS15-6SW-RB1	34,406
3331	승합	현대	이-카운티	HCS15-7LW-C2	34,177
3332	승합	현대	이-카운티	HCS15-7LW-RB	46,098
3333	승합	현대	이-카운티	HCS15-7LW-RB1	39,779
3334	승합	현대	이-카운티	HCS15-7SW-C7	31,715
3335	승합	현대	이-카운티	HCS15-7SW-RB	37,225
3336	승합	현대	이-카운티	HCS15-8LFb-C2	41,119
3337	승합	현대	이-카운티	HCS15-8LFb-C7	40,240
3338	승합	현대	이-카운티	HCS15-8LFb-LB1	50,740
3339	승합	현대	이-카운티	HCS15-8LFb-RB1	46,990
3340	승합	현대	이-카운티	HCS15-8SFb-C2	39,058
3341	승합	현대	이-카운티	HCS15-8SFb-C7	38,482
3342	승합	현대	이-카운티	HCS15-8SFb-RB	44,055
3343	승합	현대	이-카운티	HCS15-9LFb-C	40,782
3344	승합	현대	이-카운티	HCS15-E11LFB5-CE	44,294
3345	승합	현대	이-카운티	HCS15-E11LFB5-CS	44,000
3346	승합	현대	이-카운티	HCS15-E11LFB5-LB	53,207
3347	승합	현대	이-카운티	HCS15-E11LFB5-RB	50,507
3348	승합	현대	이-카운티	HCS15-E11SFB5-CE	42,417
3349	승합	현대	이-카운티	HCS15-E11SFB5-CE1	41,263
3350	승합	현대	이-카운티	HCS15-E11SFB5-RB	47,401
3351	승합	현대	이-카운티	HCS16-10LFB5-TB	48,159
3352	승합	현대	이-카운티	HCS16-12LFB5-CE	44,700
3353	승합	현대	이-카운티	HCS16-12LFB5-CES	45,000
3354	승합	현대	이-카운티	HCS16-12LFB5-TB	50,800
3355	승합	현대	이-카운티	HCS16-8LFb-TB	45,638
3356	승합	현대	이-카운티	HCS16-E11LFB5-CE	43,930



연번	차종	제 작 사	차 명	형 식	기준가격
3357	승합	현대	아카운티	HCS16-E11LFb5-CS	44,072
3358	승합	현대	아카운티	HCS16-E11LFb5-TB	50,568
3359	승합	현대	아카운티	HCS16-LAC	38,565
3360	승합	현대	아카운티	HCS17-E11LFb5-LBS	52,781
3361	승합	현대	아카운티	HCS25-10LFb5-TB	47,825
3362	승합	현대	아카운티	HCS25-10LFb6-TB	46,674
3363	승합	현대	아카운티	HCS25-10SFB5-TB	39,721
3364	승합	현대	아카운티	HCS25-12LFb5-TB	49,593
3365	승합	현대	아카운티	HCS25-12SFB5-TB	45,100
3366	승합	현대	아카운티	HCS25-6LW-TB1	36,191
3367	승합	현대	아카운티	HCS25-6SW-TB1	30,454
3368	승합	현대	아카운티	HCS25-7LW-TB	38,787
3369	승합	현대	아카운티	HCS25-7SW-TB	31,792
3370	승합	현대	아카운티	HCS25-8LFb-TB	46,275
3371	승합	현대	아카운티	HCS25-8SfB-TB	39,593
3372	승합	현대	아카운티	HCS25-9LFb-TB1	44,598
3373	승합	현대	아카운티	HCS25-9SfB-TB1	37,575
3374	승합	현대	아카운티	HCS25-E11LFb5-TB	49,435
3375	승합	현대	아카운티	HCS25-E11LFb5-TB1	49,456
3376	승합	현대	아카운티	HCS25-E11SFB5-TB	42,346
3377	승합	현대	아카운티	HCS25-G8LFb-TB	46,054
3378	승합	현대	아카운티	HCS29-10LFb5-TB	46,737
3379	승합	현대	아카운티	HCS29-12LFb5-TB	49,400
3380	승합	현대	아카운티	HCS29-4LA-TB	32,562
3381	승합	현대	아카운티	HCS29-5LW-TB	34,317
3382	승합	현대	아카운티	HCS29-6LW-TB1	35,821
3383	승합	현대	아카운티	HCS29-7LW-TB	38,655
3384	승합	현대	아카운티	HCS29-8LFb-TB	45,838
3385	승합	현대	아카운티	HCS29-E11LFb5-TB	49,366
3386	승합	현대	아카운티	HCS29-E11LFb5-TB1	48,649
3387	승합	현대	아카운티	HCS29-LLT	49,950
3388	승합	현대	아카운티	HCS34-5SW-CH	31,688
3389	승합	현대	아카운티	HCS34-6SW-CH1	33,545
3390	승합	현대	아카운티	HCS34-7SW-CH	35,194
3391	승합	현대	아카운티	HCS39-5LW-CH	33,378
3392	승합	현대	아카운티	HCS39-6LW-CH1	34,739
3393	승합	현대	아카운티	HCS39-7LW-CH	36,398
3394	승합	현대	아카운티	HCS-LA-1	47,841
3395	승합	현대	아카운티	HCS-SL	45,409
3396	승합	현대	아카운티어린이운송차	HCS34-10SFB5-CH	43,117
3397	승합	현대	아카운티어린이운송차	HCS34-12SFB5-CH	45,700
3398	승합	현대	아카운티어린이운송차	HCS34-8SfB-CH	42,006
3399	승합	현대	아카운티어린이운송차	HCS39-10LFb5-CH	44,293
3400	승합	현대	아카운티어린이운송차	HCS39-12LFb5-CH	46,900
3401	승합	현대	카운티	HCS15-SA	29,698
3402	승합	현대	카운티	HCS16-4SA-TB	31,745
3403	승합	현대	카운티	HCS25-4LA-TB	33,136
3404	승합	현대	카운티	HCS25-SLT	26,873
3405	승합	현대	카운티	HCS29-LA	31,959
3406	승합	현대	카운티	HCS-LA-1	27,954
3407	승합	현대	카운티	HCS-LA-2	24,818
3408	승합	현대	카운티	HCS-LL-1	28,370
3409	승합	현대	카운티	HCS-SA-1	28,189
3410	승합	현대	카운티	HCS-SF-1	23,909
3411	승합	현대	카운티	HCS-SL	25,454
3412	승합	현대	카운티	HCS-SL-1	28,375

연번	차종	제 작 사	차 명	형 식	기준가격
3413	승합	현대	카운티이동도서관차	HCS25-E11SFB5-TB-LB0	60,609
3414	승합	현대	카운티이동도서관차	HCS-7LB0-SW	49,911
3415	승합	현대	카운티장애인차	HCS25-10LFB-TB-WC0	61,679
3416	승합	현대	카운티장애인차	HCS25-12LFB5-TB-WC0	63,364
3417	승합	현대	카운티장애인차	HCS25-13LFC5-TB-WC0	65,040
3418	승합	현대	카운티장애인차	HCS25-14LFC5-TB-WC0	66,549
3419	승합	현대	카운티장애인차	HCS25-8LFB-TB-WC0	59,288
3420	승합	현대	카운티장애인차	HCS25-E11LFB5-TB-WC0	63,266
3421	승합	현대	코러스	HJB	15,790
3422	승합	현대	코러스	HJB-10	18,290
3423	승합	현대	코러스	HJB-12	14,863
3424	승합	현대	코러스	HJB-6	14,863
3425	승합	현대	코러스구급차	HJB-11	36,363
3426	승합	대우	다마스7인승	Y2B11Y	9,400
3427	승합	PDL산업	캠핑트레일러포시즌	PDL-5	5,000
3428	승합	YJ RV KOREA	YJ122캠핑트레일러	YJ122	18,530
3429	승합	YJ RV KOREA	YJ1640캠핑트레일러	1640	7,000
3430	승합	YJ RV KOREA	YJ1940캠핑트레일러	1940	9,000
3431	승합	기아	뉴그랜버드(NEWGRANBIRD)	HD1-402-15PaZ6-BEIT	160,464
3432	승합	기아	뉴그랜버드(NEWGRANBIRD)	HD1-452-16PaZ6-BEIT	160,000
3433	승합	기아	뉴그랜버드(NEWGRANBIRD)	SD3-442-15DcZE-BEIT	144,727
3434	승합	현대	뉴카운티	HCS111-15Lfa5-CE	55,009
3435	승합	현대	뉴카운티	HCS111-16LfaT5E-C	57,195
3436	승합	현대	뉴카운티	HCS141-15LfaA-RB	67,501
3437	승합	현대	뉴카운티	HCS161-15Lfa5-TB	64,723
3438	승합	현대	뉴카운티	HCS191-16LfaT5-TB	66,054
3439	승합	현대	뉴카운티	HCS241-16LfaA6-TB	69,913
3440	승합	현대	뉴카운티	HCS241-16LfaT5-TB	64,450
3441	승합	현대	뉴카운티	HCS241-16SfaT5-TB	52,414
3442	승합	현대	뉴카운티	HCS281-16LfaT5-TB	62,269
3443	승합	현대	뉴카운티어린이운송차	HCS322-16SfaT5-CH	55,858
3444	승합	현대	뉴카운티어린이운송차	HCS372-16LfaA6-CH	60,813
3445	승합	현대	뉴카운티어린이운송차	HCS372-16LfaT5-CH	57,085
3446	승합	대우	다마스	Y2B11S	8,682
3447	승합	대우	다마스6인승	Y2B11S	8,945
3448	승합	대우버스	BH090로얄스타/중형버스	BH090-GPEP2T332P	94,865
3449	승합	대우버스	BH090로얄스타/중형버스	BH090-GPFY7T332P	104,377
3450	승합	대우버스	FX115쿠르저/고급버스	FX115-GPEP5S451S	112,445
3451	승합	대우버스	FX115쿠르저/고급버스	FX116-GPGY9S411S	135,829
3452	승합	대우버스	레스타	LF060-GPEN2T241P	50,295
3453	승합	대우버스	레스타	LF060-GPFY6T141P	57,650
3454	승합	대우버스	레스타	LF060-GPGY6T241P	59,645
3455	승합	대우버스	레스타	LF070-GPFY6A141T	69,305
3456	승합	대우버스	레스타	LF070-GPGY6A141P	66,773
3457	승합	대우버스	레스타	LF070-GPGY6A241P	66,473
3458	승합	대우버스	레스타	LF070-GPGY6A281P	65,764
3459	승합	대우버스	레스타	LF070-GPGY6T111L	70,659
3460	승합	대우버스	레스타	LF070-GPGY6T241P	62,218
3461	승합	대우버스	레스타-어린이운송차	LF060-SCFY6T331P	56,321
3462	승합	대우버스	레스타-어린이운송차	LF070-SCGY6A381P	61,218
3463	승합	대우버스	레스타-어린이운송차	LF070-SCGY6T164P	57,432
3464	승합	대우버스	레스타-어린이운송차	LF070-SCGY6T381P	57,309
3465	승합	벤틱디엔씨	박썬스터디일반화물운송트레일러	D-100	3,500
3466	승합	벤틱디엔씨	벤틱라쿤팜4WD이동업무차	VAN161R-VTD	52,273
3467	승합	벤틱디엔씨	벤틱라쿤팜베이직리무진	VAN163R-VTD	42,536
3468	승합	벤틱디엔씨	벤틱라쿤팜이동업무차	VAN162R-VTD	49,336

연번	차종	제 작 사	차 명	형 식	기준가격
3469	승합	벤틱스	벤틱스라쿠패베이직리무진	VAN004R-VTD	39,452
3470	승합	오텍	오텍그랜드스타렉스일반구급차	D4CB-6P32WL-AMC	29,136
3471	승합	오텍	오텍그랜드스타렉스일반구급차	D4CB-7P32WL-AMT	48,160
3472	승합	오텍	오텍그랜드스타렉스특수구급차	D4CB-5P32WL-AMN1	50,414
3473	승합	오텍	오텍이동업무차	D4HB-8P30WL-CBPA	49,498
3474	승합	오텍	오텍카니발장애인차	D4HB-5P30WL-HDLB	41,818
3475	승합	이에이치엘씨	이에이치엘씨캠핑트레일러	V5	12,715
3476	승합	지일대우버스	BS090로얄미디/시내버스	BS090-CSGY7T241S	88,618
3477	승합	지일대우버스	BS090로얄미디/시내버스	BS090-GPFY7T331S	93,182
3478	승합	지일대우버스	BS090로얄미디/어린이운송버스	BS090-SCEW2T623S	85,925
3479	승합	지일대우버스	BS090로얄미디/어린이운송차	BS090-SCGY7T623S	96,044
3480	승합	지일대우버스	BS106시내버스	BS106-CSFY8T341S	94,029
3481	승합	지일대우버스	BS106시내버스	BS106-GPGY8T411S	95,658
3482	승합	지일대우버스	BS106시내버스	BS106-GPGY8T451S	94,318
3483	승합	제일모빌	제일모빌ES350캠핑카	ES350	78,182
3484	승합	제일모빌	제일모빌ES360캠핑카	ES360	78,182
3485	승합	제일모빌	제일모빌ES470캠핑카	C-01340JR	63,540
3486	승합	제일모빌	제일모빌ES650캠핑카	ES650	80,000
3487	승합	제일모빌	제일모빌이동업무차	ES-3904WD6	73,515
3488	승합	창림모아츠	창림레이장애인차	CRDSRAY06-01	17,655
3489	승합	창림모아츠	창림레이장애인차	MAFW1-03	17,664
3490	승합	창림모아츠	창림쏘울장애인차	CRDSPS3-01	29,398
3491	승합	창림모아츠	창림쏘울장애인차	CRDSPS4-01	31,418
3492	승합	창림모아츠	창림쏘울장애인차	CRDSPS5-01	33,165
3493	승합	창림모아츠	창림쏘울장애인차	PSFW1-01	31,182
3494	승합	창림모아츠	창림저상슬로프장애인차	YPFW1-02	34,800
3495	승합	창림모아츠	창림저상슬로프장애인차	YPFW2-02	42,385
3496	승합	창림모아츠	창림하이슬로프장애인차	WDFW1-03	38,655
3497	승합	코지캠핑카	더치맨(DUTCHMEN)캠핑트레일러	TAB320	16,000
3498	승합	현대	그랜드스타렉스(GRANDSTAREX)	TQ3JAK	18,659
3499	승합	현대	그랜드스타렉스(GRANDSTAREX)	TQ3JAL	18,782
3500	승합	현대	그랜드스타렉스(GRANDSTAREX)	TQ3JBK	20,477
3501	승합	현대	그랜드스타렉스(GRANDSTAREX)	TQ3JBL	20,464
3502	승합	현대	그랜드스타렉스(GRANDSTAREX)	TQ3TAG	17,333
3503	승합	현대	그랜드스타렉스(GRANDSTAREX)	TQ3TAI	17,795
3504	승합	현대	그랜드스타렉스(GRANDSTAREX)	TQ3TAJ	17,636
3505	승합	현대	그랜드스타렉스(GRANDSTAREX)	TQ3TAK	17,671
3506	승합	현대	그랜드스타렉스(GRANDSTAREX)	TQ3TBK	18,212
3507	승합	현대	그랜드스타렉스(GRANDSTAREX)	TQ3TBL	18,199
3508	승합	현대	그랜드스타렉스(GRANDSTAREX)	TQ5JAK	19,159
3509	승합	현대	그랜드스타렉스(GRANDSTAREX)	TQ5JAL	19,329
3510	승합	현대	그랜드스타렉스(GRANDSTAREX)	TQ5JBK	22,295
3511	승합	현대	그랜드스타렉스(GRANDSTAREX)	TQ5JBL	21,009
3512	승합	현대	그랜드스타렉스(GRANDSTAREX)	TQ5TAK	18,555
3513	승합	현대	그랜드스타렉스(GRANDSTAREX)	TQ5TBK	18,783
3514	승합	현대	그랜드스타렉스(GRANDSTAREX)	TQ5TBL	19,734
3515	승합	현대	그랜드스타렉스(GRANDSTAREX)	TQBIAJ	21,341
3516	승합	현대	그랜드스타렉스(GRANDSTAREX)	TQBJAK	21,814
3517	승합	현대	그랜드스타렉스(GRANDSTAREX)	TQBJAL	22,022
3518	승합	현대	그랜드스타렉스(GRANDSTAREX)	TQBJBK	23,659
3519	승합	현대	그랜드스타렉스(GRANDSTAREX)	TQBJBL	23,634
3520	승합	현대	그랜드스타렉스(GRANDSTAREX)	TQBJDK	27,386
3521	승합	현대	그랜드스타렉스(GRANDSTAREX)	TQBJDL	28,118
3522	승합	현대	그랜드스타렉스(GRANDSTAREX)	TQCJAJ	21,250
3523	승합	현대	그랜드스타렉스(GRANDSTAREX)	TQCJAK	21,795
3524	승합	현대	그랜드스타렉스(GRANDSTAREX)	TQCJAL	21,600

연번	차종	제 작 사	차 명	형 식	기준가격
3525	승합	현대	그랜드스타렉스(GRANDSTAREX)	TQCJBI	22,932
3526	승합	현대	그랜드스타렉스(GRANDSTAREX)	TQCJBK	22,402
3527	승합	현대	그랜드스타렉스(GRANDSTAREX)	TQCJBL	23,452
3528	승합	현대	그랜드스타렉스(GRANDSTAREX)	TQCJDI	24,750
3529	승합	현대	그랜드스타렉스(GRANDSTAREX)	TQCJDK	25,295
3530	승합	현대	그랜드스타렉스(GRANDSTAREX)	TQCJDL	27,936
3531	승합	현대	그랜드스타렉스(GRANDSTAREX)	TQCTAJ	19,756
3532	승합	현대	그랜드스타렉스(GRANDSTAREX)	TQCTAK	19,928
3533	승합	현대	그랜드스타렉스(GRANDSTAREX)	TQCTAL	19,884
3534	승합	현대	그랜드스타렉스(GRANDSTAREX)	TQCTBJ	21,023
3535	승합	현대	그랜드스타렉스(GRANDSTAREX)	TQCTBK	21,250
3536	승합	현대	그랜드스타렉스(GRANDSTAREX)	TQCTBL	21,043
3537	승합	현대	그랜드스타렉스구급차(GRANDSTAREX)	TQ-AMB5A-E552	33,221
3538	승합	현대	그랜드스타렉스리무진(GRANDSTAREX)	TQ-LS11A-E556	41,376
3539	승합	현대	그랜드스타렉스어린이버스(GRANDSTAREX)	TQ-CHD15A-E555	28,812
3540	승합	현대	그랜드스타렉스어린이버스(GRANDSTAREX)	TQ-CHD15A-E556	30,649
3541	승합	현대	그랜드스타렉스어린이보호차(GRANDSTAREX)	TQ-CHD12A-E555	26,857
3542	승합	현대	그랜드스타렉스어린이보호차(GRANDSTAREX)	TQ-CHD12A-E556	28,695
3543	승합	현대	그랜드스타렉스특수구급차(GRANDSTAREX)	TQ-SAMB5A-E552	53,409
3544	승합	현대	그랜드스타렉스특수구급차(GRANDSTAREX)	TQ-SAMB5A-E553	49,178
3545	승합	현대	그랜드스타렉스특수구급차(GRANDSTAREX)	TQ-SAMB5A-E555	48,843
3546	승합	현대	그랜드스타렉스특수구급차(GRANDSTAREX)	TQ-SAMB5A-E556	51,323
3547	승합	현대	뉴슈퍼에어로시티	HCY411-A15HaTP-IB	109,372
3548	승합	현대	뉴슈퍼에어로시티	HCY451-16HaT5E-IB	99,556
3549	승합	현대	뉴슈퍼에어로시티	HCY451-A16HaT5E-IB	110,268
3550	승합	현대	뉴슈퍼에어로시티	HCY5721-15HaTP-SR	97,609
3551	승합	현대	뉴슈퍼에어로시티장애인차	HCY451-15HaT-IB-WC1	120,499
3552	승합	현대	뉴슈퍼에어로시티장애인차	HCY46-14HbT-IB-WC10	120,131
3553	승합	현대	쏘라티	EU131-15MAb-T6P-RB	55,432
3554	승합	현대	쏘라티	EU131-16MAb-T6P-RB	55,422
3555	승합	현대	쏘라티	EU141J-15MAb-T6P-RB	55,768
3556	승합	현대	쏘라티	EU141J-16MAb-T6P-RB	55,113
3557	승합	현대	쏘라티	EU151-15MAb-T6P-TB1	52,724
3558	승합	현대	쏘라티	EU151-16MAb-T6P-TB	53,800
3559	승합	현대	유니버스(UNIVERSE)	HX282-16PaZ6-ITBS	180,864
3560	승합	현대	유니버스(UNIVERSE)	HX452-15HgA12-ITB	186,527
3561	승합	현대	유니버스(UNIVERSE)	LD451-14Db6Z-ITB	117,095
3562	승합	현대	유니버스(UNIVERSE)	LSE371-15PaZ6-ITB	140,409
3563	승합	현대	유니버스(UNIVERSE)	LSE411-14Hf9ZE-ITB	124,882
3564	승합	현대	유니버스(UNIVERSE)	LSL312-14Dc9ZP-ITBS	137,118
3565	승합	현대	유니버스(UNIVERSE)	LSL371-14Dc9ZP-ITB	133,709
3566	승합	현대	유니버스(UNIVERSE)	LSL412-16PaZ6-ITB	154,568
3567	승합	현대	유니버스(UNIVERSE)	LSL452-16PaZ6-ITB	148,015
3568	승합	현대	유니버스(UNIVERSE)	LX412-14DcZP-ITB	145,645
3569	승합	현대	유니버스(UNIVERSE)	LX452-16PaZ6-ITB	163,188
3570	승합	현대	유니버스장애인차	LSL452-15HgT-ITB-WC10	190,133
3571	승합	현대	유니시티(UNICITY)	UY401-A15HaTE-ITB	109,873
3572	승합	현대	유니시티(UNICITY)	UY411-A15HaAL-ITB	124,983
3573	승합	현대	유니시티(UNICITY)	UY411-A15HaTE-ITB	111,092
3574	승합	현대	유니시티(UNICITY)	UY411-A15HaTP1-ITB	109,548
3575	승합	현대	유니시티(UNICITY)	UY411-A16HaT5EE-ITB	110,615
3576	승합	현대	유니시티(UNICITY)	UY411-A16HbT6-ITB	113,411
3577	승합	현대	이-에어로타운	HDB331-14Ga-B	76,571
3578	승합	현대	이-에어로타운	HSU291-16GaK5-TB	96,004
3579	승합	현대	이-에어로타운	HSU331-16GaK5-T	93,133
3580	승합	현대	이-에어로타운	HSU371-15Ga5-TBS	93,851

연번	차종	제 작 사	차 명	형 식	기준가격
3581	승합	현대	카운티장애인차	HCS241-15LFa5-TB-WC0	75,559
3582	승합	현대	현대그린시티	HGY201-15GcTP-C1	92,388
3583	승합	현대	현대그린시티	HGY201-15GcTP-L1	91,455
3584	승합	현대	현대그린시티	HGY241-15GcTE-CL1	91,818
3585	승합	현대	현대그린시티	HGY241-16GcT5P-C	91,127
3586	승합	현대	현대그린시티	HGY331-14GeTE-IB	88,180
3587	승합	현대	현대그린시티	HGY331-16GcT5E-IB	101,492
3588	승합	쌍용	코란도투리스모	A11DL22A2P-01G	22,602
3589	승합	대우버스	BC211M로알하이시티/ 시내저상/도시형버스	BC211M-CG8M3T411S	104,500
3590	승합	대우버스	BC211M로알하이시티/ 시내저상/도시형버스	BC211M-CG8M3T511S	104,300
3591	승합	대우버스	BC211M로알하이시티/ 시내저상/도시형버스	BC211M-CG8P1T521S	80,032
3592	승합	대우버스	BC211M로알하이시티/ 시내저상/도시형버스	BC211M-CGF4M511F	164,907
3593	승합	대우버스	BC211M로알하이시티/ 시내저상/도시형버스	BC211M-CGFY8T441F	129,475
3594	승합	대우버스	BC211M로알하이시티/ 시내저상/도시형버스	BC211M-CGGY8T441F	129,475
3595	승합	대우버스	BH090로알스타/중형버스	BH090-GP7P2T191P	81,991
3596	승합	대우버스	BH090로알스타/중형버스	BH090-GP9W2T331P	75,727
3597	승합	대우버스	BH090로알스타/중형버스	BH090-GP9W2T332P	76,873
3598	승합	대우버스	BH090로알스타/중형버스	BH116-CS7P4T391S	80,544
3599	승합	대우버스	BH090로알스타/중형버스	BH116-CS8P4T391S	80,544
3600	승합	대우버스	BH090로알스타/중형버스	BH116-CS8P5T391S	89,091
3601	승합	대우버스	BH090로알스타/중형버스	BH116-CS9M4T391S	110,431
3602	승합	대우버스	BH090로알스타/중형버스	BH116-CS9P5T391S	83,829
3603	승합	대우버스	BH090로알스타/중형버스	BH116-GP7R1T401S	81,413
3604	승합	대우버스	BH090로알스타/중형버스	BH120-GP5R3S412S	102,010
3605	승합	대우버스	BH090로알스타/중형버스	BH120-GP7R3S281S	104,096
3606	승합	대우버스	BH090로알스타/중형버스	BH120-GP7R4S402S	110,455
3607	승합	대우버스	BH090로알스타/중형버스	BH120-GP8R3S281S	104,082
3608	승합	대우버스	BH090로알스타/중형버스	BH120-GP8Y2T402S	110,145
3609	승합	지일대우버스	BS090로알미디/ 시내버스	BS090-CS7P1T241S	57,658
3610	승합	지일대우버스	BS090로알미디/ 시내버스	BS090-CS8P1T201S	57,221
3611	승합	지일대우버스	BS090로알미디/ 시내버스	BS090-CS9L3T281S	85,289
3612	승합	지일대우버스	BS090로알미디/ 시내버스	BS090-CS9W1T281S	59,015
3613	승합	지일대우버스	BS090로알미디/ 시내버스	BS090-CGL4T201S	111,889
3614	승합	지일대우버스	BS090로알미디/ 시내버스	BS090-CGL4T241S	113,251
3615	승합	지일대우버스	BS090로알미디/ 시내버스	BS090-CSGY7T241P	81,996
3616	승합	지일대우버스	BS090로알미디/ 시내버스	BS090-GPGY7T331S	94,618
3617	승합	지일대우버스	BS106시내버스	BS106-CG7P3T511S	63,162
3618	승합	지일대우버스	BS106시내버스	BS106-CG8M3A551F	106,331
3619	승합	지일대우버스	BS106시내버스	BS106-CG8P3T511S	63,344
3620	승합	지일대우버스	BS106시내버스	BS106-CG9M3A551F	109,388
3621	승합	지일대우버스	BS106시내버스	BS106-CG9M3T511T	97,101
3622	승합	지일대우버스	BS106시내버스	BS106-CG9P1T571S	64,603
3623	승합	지일대우버스	BS106시내버스	BS106-CG9P1T681S	66,364
3624	승합	지일대우버스	BS106시내버스	BS106-CG9P3T511S	67,435
3625	승합	지일대우버스	BS106시내버스	BS106-CG9P3T571S	67,973
3626	승합	지일대우버스	BS106시내버스	BS106-CGFY8T471S	89,091
3627	승합	지일대우버스	BS106시내버스	BS106-CGGM4T471S	108,623
3628	승합	지일대우버스	BS106시내버스	BS106-CGGM4T571S	113,946
3629	승합	지일대우버스	BS106시내버스	BS106-CGGY8T481S	84,979
3630	승합	지일대우버스	BS106시내버스	BS106-CGGY8T571S	88,729
3631	승합	지일대우버스	BS106시내버스	BS106-CGGY8T651S	94,134
3632	승합	지일대우버스	BS106시내버스	BS106-CL9P3T541S	69,982
3633	승합	지일대우버스	BS106시내버스	BS106-CS7M3T361S	88,938
3634	승합	지일대우버스	BS106시내버스	BS106-CS7P3T391S	63,482
3635	승합	지일대우버스	BS106시내버스	BS106-CS8P3T391S	62,724
3636	승합	지일대우버스	BS106시내버스	BS106-CS9M3T341S	91,919

연번	차종	제 작 사	차 명	형 식	기준가격
3637	승합	자일대우버스	BS106시내버스	BS106-CS9P1T391S	67,586
3638	승합	자일대우버스	BS106시내버스	BS106-GPFY8T411S	94,000
3639	승합	자일대우버스	BS106시내버스	BS106-GPFY8T451S	95,880
3640	승합	자일대우버스	BS106시내버스	BS106-PR9P3T331S	88,000
3641	승합	자일대우버스	BS110CN초저상/도시형버스	BS110CN-CL9P3A401F	164,364
3642	승합	자일대우버스	BS110CN초저상/도시형버스	BS110CN-CLEM4A451G	200,788
3643	승합	자일대우버스	BS110CN초저상/도시형버스	BS110CN-CLGM4A451G	209,581
3644	승합	자일대우버스	BX212로얄하이데커	BX212-GPFF1S282L	182,017
3645	승합	자일대우버스	BX212로얄하이데커	BX212-GPGF1S282L	179,700
3646	승합	자일대우버스	BX212로얄하이데커	BX212-GPGF1S402L	175,729
3647	승합	자일대우버스	BX212로얄하이데커	BX212-GPGF1S441S	170,545
3648	승합	자일대우버스	BX212로얄하이데커	BX212-GPGF1S442L	174,482
3649	승합	오텍	오텍그랜드스타렉스특수구급차	D4CB-6P32WL-AMJ2	73,281
3650	승합	오텍	오텍그랜드스타렉스특수구급차	D4CB-6P32WL-AMN1	68,176
3651	승합	오텍	오텍그랜드스타렉스장애인차	D4CB-7P32WL-HDHC	39,086
3652	승합	오텍	오텍그랜드스타렉스장애우차	D4CB-7P32WL-HDP3	28,254
3653	승합	오텍	오텍카니발장애인차	D4HB-6P30WL-HYA	35,156
3654	승합	듀오탑	듀오탑캠핑트레일러	D-500S	21,000
3655	승합	두성특장차	두성프리버드캠핑카	DS-FREEBIRD-460FFA	43,846
3656	승합	두성특장차	두성이동업무차	DS-RED500-MO	55,000
3657	승합	이엘티티	이엘티티캠핑트레일러	ELTT-A-4740	13,455
3658	승합	대우버스	FX115쿠르저/고급버스	FX115-GPCP5T452S	98,664
3659	승합	대우버스	FX116크루징애로우/고속버스	FX116-CS8M4T391S	122,428
3660	승합	대우버스	FX116크루징애로우/고속버스	FX116-CS9P5S391S	87,060
3661	승합	대우버스	FX116크루징애로우/고속버스	FX116-CSEP5S391S	99,596
3662	승합	대우버스	FX116크루징애로우/고속버스	FX116-CSGY9S451S	112,757
3663	승합	대우버스	FX116크루징애로우/고속버스	FX116-GP8P2S451S	110,973
3664	승합	대우버스	FX116크루징애로우/고속버스	FX116-GP8P2S452S	99,364
3665	승합	대우버스	FX116크루징애로우/고속버스	FX116-GP9P5T451S	95,991
3666	승합	대우버스	FX116크루징애로우/고속버스	FX116-GPFY9S491S	114,903
3667	승합	대우버스	FX116크루징애로우/고속버스	FX116-GPGY9S451S	121,367
3668	승합	대우버스	FX116크루징애로우/고속버스	FX116-GPGY9S452S	135,264
3669	승합	대우버스	FX120크루징지스타/고급버스	FX120-GP8R4S402S	100,668
3670	승합	대우버스	FX120크루징지스타/고급버스	FX120-GP8R7S282S	108,773
3671	승합	대우버스	FX120크루징지스타/고급버스	FX120-GP9R4S272S	115,909
3672	승합	대우버스	FX120크루징지스타/고급버스	FX120-GP9R7S282S	111,364
3673	승합	대우버스	FX120크루징지스타/고급버스	FX120-GP9R7S451S	116,364
3674	승합	대우버스	FX120크루징지스타/고급버스	FX120-GPAR7S282S	111,364
3675	승합	대우버스	FX120크루징지스타/고급버스	FX120-GPFY9S401S	129,985
3676	승합	대우버스	FX120크루징지스타/고급버스	FX120-GPFY9S452S	149,836
3677	승합	대우버스	FX120크루징지스타/고급버스	FX120-GPGY9S281S	134,745
3678	승합	대우버스	FX120크루징지스타/고급버스	FX120-GPGY9S401S	129,985
3679	승합	대우버스	FX120크루징지스타/고급버스	FX120-GPGY9S451S	141,198
3680	승합	대우버스	FX120크루징지스타/고급버스	FX120-GPGY9S452S	148,082
3681	승합	대우버스	FX212수퍼크루저/고급버스	FX212-GP8R4S281S	116,551
3682	승합	대우버스	FX212수퍼크루저/고급버스	FX212-GP9R7C452S	139,355
3683	승합	대우버스	FX212수퍼크루저/고급버스	FX212-GP9R7S402S	127,964
3684	승합	대우버스	FX212수퍼크루저/고급버스	FX212-GP9R7S452S	129,082
3685	승합	대우버스	FX212수퍼크루저/고급버스	FX212-GPFF1S281S	150,386
3686	승합	대우버스	FX212수퍼크루저/고급버스	FX212-GPGF1S281S	150,386
3687	승합	현대	이-카운티	HCS15-9LFb-LB	50,629
3688	승합	현대	이-카운티	HCS15-9SFb-C	38,454
3689	승합	현대	이-카운티	HCS15-9SFb-RB	43,146
3690	승합	현대	이-카운티	HCS16-7LW-TB1	40,161
3691	승합	현대	이-카운티	HCS16-8LFb-C2S	40,329
3692	승합	현대	이-카운티	HCS16-9LFb-CS	40,650

연번	차종	제 작 사	차 명	형 식	기준가격
3693	승합	현대	아-카운티	HCS16-9LFb-TB	47,961
3694	승합	현대	카운티	HCS16-SA	31,796
3695	승합	현대	아-카운티	HCS25-9LFb-TB	45,321
3696	승합	현대	카운티장애인차	HCS25-9LFb-TB-WC0	61,340
3697	승합	현대	아-카운티	HCS25-9SFb-TB	38,591
3698	승합	현대	카운티	HCS25-LA	31,455
3699	승합	현대	카운티	HCS25-SL	26,318
3700	승합	현대	아-카운티	HCS29-9LFb-TB	46,286
3701	승합	현대	아-카운티	HCS29-9LFb-TB1	45,864
3702	승합	현대	아-카운티어린이운송차	HCS34-9SFb-CH	42,091
3703	승합	현대	아-카운티어린이운송차	HCS34-E11SFb5-CH	45,584
3704	승합	현대	아-카운티어린이운송차	HCS39-9LFb-CH	43,447
3705	승합	현대	뉴슈퍼에어로시티	HCY34-9Ha-P-E1	81,000
3706	승합	현대	뉴슈퍼에어로시티	HCY351-15QCaT5-C1	119,407
3707	승합	현대	뉴슈퍼에어로시티	HCY351-A16QCaT5E-C	131,876
3708	승합	현대	뉴슈퍼에어로시티	HCY35-8QC-C	95,495
3709	승합	현대	뉴슈퍼에어로시티	HCY36-8QC-CS	90,168
3710	승합	현대	뉴슈퍼에어로시티	HCY36-9QC-CS	96,785
3711	승합	현대	뉴슈퍼에어로시티	HCY371-16HaT5E-CS	96,172
3712	승합	현대	뉴슈퍼에어로시티	HCY381-15HaTE-C1	96,887
3713	승합	현대	뉴슈퍼에어로시티	HCY381-15QCaT5-C1	117,769
3714	승합	현대	뉴슈퍼에어로시티	HCY381-16HaT5E-C	94,857
3715	승합	현대	뉴슈퍼에어로시티	HCY381-16QCaT5P-C	114,763
3716	승합	현대	뉴슈퍼에어로시티	HCY381-A15QCaT5E-C	122,763
3717	승합	현대	뉴슈퍼에어로시티	HCY381-A16QCaT5E-C	125,727
3718	승합	현대	뉴슈퍼에어로시티	HCY39-9Ha-C	74,403
3719	승합	현대	뉴슈퍼에어로시티	HCY39-9QC-C	96,639
3720	승합	현대	뉴슈퍼에어로시티	HCY39-9QC-C1	91,223
3721	승합	현대	뉴슈퍼에어로시티	HCY39-9QC-C2	93,872
3722	승합	현대	뉴슈퍼에어로시티	HCY411-A15HaTE-IB	106,364
3723	승합	현대	뉴슈퍼에어로시티	HCY42-9Ha-IB	68,882
3724	승합	현대	뉴슈퍼에어로시티	HCY451-15HaTE-IB	96,785
3725	승합	현대	뉴슈퍼에어로시티 초저상버스	HCY45-8QAC-SPA	174,183
3726	승합	현대	뉴슈퍼에어로시티	HCY4731-A16QCaT5E-SR	127,600
3727	승합	현대	뉴슈퍼에어로시티	HCY4732-15HaTE-SRS	93,909
3728	승합	현대	뉴슈퍼에어로시티	HCY4732-15QCaT5-SR1	112,960
3729	승합	현대	뉴슈퍼에어로시티	HCY4732-16QCaT5P-SR	117,608
3730	승합	현대	뉴슈퍼에어로시티	HCY4732-A16QCaT5E-SR	125,600
3731	승합	현대	뉴슈퍼에어로시티	HCY50-9QC-SR	92,110
3732	승합	현대	뉴슈퍼에어로시티	HCY50-9QC-SR1	98,205
3733	승합	현대	뉴슈퍼에어로시티	HCY50-E11QCM-SRCS	97,390
3734	승합	현대	뉴슈퍼에어로시티	HCY5224-A16QCaT5E-SRP	122,206
3735	승합	현대	뉴슈퍼에어로시티	HCY5325-15QCaT5-SRC1	117,348
3736	승합	현대	뉴슈퍼에어로시티	HCY5325-16QCaT5P-SRC	117,064
3737	승합	현대	뉴슈퍼에어로시티	HCY5325-A16QCaT5E-SRC	121,981
3738	승합	현대	뉴슈퍼에어로시티	HCY5421-15QCaT5-SRC1	114,059
3739	승합	현대	뉴슈퍼에어로시티	HCY5421-16QCaT5P-SRC	115,467
3740	승합	현대	뉴슈퍼에어로시티	HCY5426-15QCaT5-SR1	116,830
3741	승합	현대	뉴슈퍼에어로시티	HCY5426-16QCaT5P-SR	123,746
3742	승합	현대	뉴슈퍼에어로시티	HCY5527-15QCaT5-SRC1	113,665
3743	승합	현대	뉴슈퍼에어로시티	HCY5527-16HaT5E-SR	92,151
3744	승합	현대	뉴슈퍼에어로시티	HCY5527-16QCaT5P-SRC	113,000
3745	승합	현대	뉴슈퍼에어로시티	HCY5527-A16QCaT5E-SRC	121,986
3746	승합	현대	뉴슈퍼에어로시티	HCY56-10HaTE-CHS	77,070
3747	승합	현대	뉴슈퍼에어로시티	HCY56-9QC-SPA	113,787
3748	승합	현대	뉴슈퍼에어로시티	HCY5721-15HaAL-SR	106,859

연번	차종	제 작 사	차 명	형 식	기준가격
3749	승합	현대	뉴슈퍼에어로시티	HCY5721-15HaAL-SR1	106,859
3750	승합	현대	뉴슈퍼에어로시티	HCY5721-15HaTE-SR1	91,614
3751	승합	현대	뉴슈퍼에어로시티	HCY5721-16HaAL6-SR	112,232
3752	승합	현대	뉴슈퍼에어로시티	HCY5721-16HaT5E-SR	92,182
3753	승합	현대	뉴슈퍼에어로시티	HCY57-9QC-SC1	101,918
3754	승합	현대	뉴슈퍼에어로시티	HCY57-9QC-SC2	92,128
3755	승합	현대	뉴슈퍼에어로시티	HCY57-9QC-SR2	92,030
3756	승합	현대	뉴슈퍼에어로시티	HCY580-8QC-SP	90,603
3757	승합	현대	뉴슈퍼에어로시티	HCY58-8QAC-SP	91,383
3758	승합	현대	뉴슈퍼에어로시티	HCY58-8QC-SP	91,200
3759	승합	현대	뉴슈퍼에어로시티	HCY58-9QC-S	97,193
3760	승합	현대	뉴슈퍼에어로시티	HCY58-9QC-S1	102,083
3761	승합	현대	뉴슈퍼에어로시티	HCY591-9QC-SC	96,500
3762	승합	현대	뉴슈퍼에어로시티	HCY591-9QC-SC1	93,604
3763	승합	현대	뉴슈퍼에어로시티	HCY591-9QC-SC2	93,604
3764	승합	현대	뉴슈퍼에어로시티	HCY591-9QC-SC3	96,000
3765	승합	현대	뉴슈퍼에어로시티	HCY59-8Ha-SP	67,907
3766	승합	현대	뉴슈퍼에어로시티	HCY59-8QAC-SC	95,226
3767	승합	현대	뉴슈퍼에어로시티	HCY59-8QC-SC	96,869
3768	승합	현대	뉴슈퍼에어로시티	HCY59-9Ha-S	69,545
3769	승합	현대	뉴슈퍼에어로시티	HCY59-9QC-SC	96,773
3770	승합	현대	뉴슈퍼에어로시티	HCY59-9QC-SC1	97,545
3771	승합	현대	뉴슈퍼에어로시티	HCY601-9QC-RC2	93,411
3772	승합	현대	뉴슈퍼에어로시티	HCY60-9Ha-R	65,455
3773	승합	현대	뉴슈퍼에어로시티	HCY63-9Ha-R	69,273
3774	승합	현대	뉴슈퍼에어로시티초저상SE	HCYL55-9QC-SPA	181,000
3775	승합	현대	뉴슈퍼에어로시티초저상SE	HCYL55-9QC-SPA1	188,470
3776	승합	현대	뉴슈퍼에어로시티초저상SE	HCYL55-9QC-SPZ	185,970
3777	승합	현대	뉴슈퍼에어로시티초저상SE	HCYL55-9QC-SPZ1	181,261
3778	승합	현대	뉴슈퍼에어로시티초저상SE	HCYL55-9QC-SPZ2	178,300
3779	승합	현대	뉴슈퍼에어로시티초저상버스	HCYN4724-16QCaAL6E-S	200,233
3780	승합	현대	뉴슈퍼에어로시티초저상버스	HCYN4724-16QCaZA6E-S	205,501
3781	승합	현대	블루시티초저상하이브리드	HCYN5027-15HBGCbTA6-S	259,200
3782	승합	현대	블루시티초저상하이브리드	HCYN5027-16HBGCbTA6-S	265,948
3783	승합	현대	뉴슈퍼에어로시티초저상버스	HCYN51-9QC-SPA1	190,618
3784	승합	현대	뉴슈퍼에어로시티초저상버스	HCYN51-9QC-SPZ	190,487
3785	승합	현대	뉴슈퍼에어로시티초저상버스	HCYN51-9QC-SPZ1	200,457
3786	승합	현대	뉴슈퍼에어로시티초저상버스	HCYN51-9QC-SPZ2	187,446
3787	승합	기아	뉴그랜버드(NEWGRANBIRD)	HD1-281-16PaZ6-D	160,545
3788	승합	기아	뉴그랜버드(NEWGRANBIRD)	HD1-281-16PaZ6-D-I	167,200
3789	승합	기아	뉴그랜버드(NEWGRANBIRD)	HD1-29-9Le-D	121,636
3790	승합	기아	뉴그랜버드(NEWGRANBIRD)	HD1-42-8LbT-BEIT	123,518
3791	승합	기아	뉴그랜버드(NEWGRANBIRD)	HD1-442-16PaZ6-BEIT	163,591
3792	승합	기아	뉴그랜버드(NEWGRANBIRD)	HD1-451-10Le-BEITS	121,818
3793	승합	기아	뉴그랜버드(NEWGRANBIRD)	HD1-451-15PaZ6-BEIT	157,636
3794	승합	기아	뉴그랜버드(NEWGRANBIRD)	HD1-452-14DcZE-BEIT	140,909
3795	승합	기아	뉴그랜버드(NEWGRANBIRD)	HD1-46-8Le-BEIT	125,418
3796	승합	기아	뉴그랜버드(NEWGRANBIRD)	HD1-46-9Le-BEIT	112,990
3797	승합	기아	뉴그랜버드(NEWGRANBIRD)	HD1-47-8Le-BEIT	125,390
3798	승합	기아	뉴그랜버드(NEWGRANBIRD)	HD1-47-9Le-BEIT	113,600
3799	승합	기아	뉴그랜버드(NEWGRANBIRD)	HD2-281-15PaZ6-D	172,818
3800	승합	기아	뉴그랜버드(NEWGRANBIRD)	HD2-282-16PaZ6-BET	183,064
3801	승합	기아	뉴그랜버드(NEWGRANBIRD)	HD2-312-16PaZ6-BET	173,864
3802	승합	기아	뉴그랜버드(NEWGRANBIRD)	HD2-442-16PaZ6-BEIT	179,500
3803	승합	기아	뉴그랜버드(NEWGRANBIRD)	HD2-451-16PaZ6-BEIT	168,891
3804	승합	기아	뉴그랜버드(NEWGRANBIRD)	HD2-452-16PaZ6-BEIT	176,500



연번	차종	제 작 사	차 명	형 식	기준가격
3805	승합	기아	뉴그랜버드(NEWGRANBIRD)	HD2-46-10Le-BEIT	131,818
3806	승합	현대	이-에어로타운	HDB181-16Gak5-L	83,755
3807	승합	현대	이-에어로타운	HDB19-9Ga-L	60,814
3808	승합	현대	이-에어로타운	HDB42-9Ga-S	62,727
3809	승합	현대	그린시티	HGY201-15GCbT5P-C1	107,589
3810	승합	현대	그린시티	HGY201-16GCbT5E-L	107,545
3811	승합	현대	그린시티	HGY201-16GCbT5P-C	112,899
3812	승합	현대	글로벌900(GLOBAL900)	HGY21-6A-COT	58,528
3813	승합	현대	글로벌900(GLOBAL900)	HGY21-7A-SC1T	60,818
3814	승합	현대	글로벌900(GLOBAL900)	HGY21-7KC-RC	82,798
3815	승합	현대	글로벌900(GLOBAL900)	HGY21-8Gf-RC	63,545
3816	승합	현대	글로벌900(GLOBAL900)	HGY21-8KC-RC	89,986
3817	승합	현대	글로벌900(GLOBAL900)	HGY21-9GfE-SR	62,727
3818	승합	현대	글로벌900(GLOBAL900)	HGY21-9GfP-SR	66,255
3819	승합	현대	그린시티	HGY241-15GCbT5E-C1	112,900
3820	승합	현대	그린시티	HGY241-15GCbT5E-L1	107,633
3821	승합	현대	그린시티	HGY241-15GcTE-C1	91,636
3822	승합	현대	그린시티	HGY241-15GcTP-C1	91,091
3823	승합	현대	그린시티	HGY241-15GcTP-L1	97,591
3824	승합	현대	그린시티	HGY241-16GCbT5E-C	112,900
3825	승합	현대	그린시티	HGY241-16GCbT5E-L	108,426
3826	승합	현대	그린시티	HGY241-16GCbT5E-LL	112,069
3827	승합	현대	글로벌900(GLOBAL900)	HGY25-8Gf-RC	60,909
3828	승합	현대	글로벌900(GLOBAL900)	HGY25-8Gf-SC	72,442
3829	승합	현대	글로벌900(GLOBAL900)	HGY25-8KC-RP	87,065
3830	승합	현대	글로벌900(GLOBAL900)	HGY25-8KC-SP	86,483
3831	승합	현대	글로벌900(GLOBAL900)	HGY25-9GfE-SR	70,836
3832	승합	현대	글로벌900(GLOBAL900)	HGY25-9KC-CS	86,000
3833	승합	현대	그린시티	HGY281-15GcTP-C1	96,543
3834	승합	현대	글로벌900(GLOBAL900)	HGY29-9GfP-C	72,301
3835	승합	현대	글로벌900(GLOBAL900)	HGY29-9KC-C	94,336
3836	승합	현대	글로벌900(GLOBAL900)	HGY34-9GfP-IB	70,073
3837	승합	현대	그린시티	HGY5320-15GCbT5E-SR1	107,000
3838	승합	현대	글로벌900(GLOBAL900)	HGY53-9KC-S	84,759
3839	승합	현대	이-에어로타운	HSU201-16Gak5-L	85,529
3840	승합	현대	이-에어로타운	HSU21-8Gb-L	62,290
3841	승합	현대	이-에어로타운	HSU21-9Gb-L	61,209
3842	승합	현대	이-에어로타운	HSU30-9Gb-TB	70,444
3843	승합	현대	이-에어로타운	HSU38-9Gb-B	63,945
3844	승합	현대	이-에어로타운	HSU38-9Gb-B1	64,809
3845	승합	현대	유니버스(UNIVERSE)	HX281-16PaZ6-BDT	169,991
3846	승합	현대	유니버스(UNIVERSE)	HX281-16PaZ6-BDT-I	168,818
3847	승합	현대	유니버스(UNIVERSE)	HX282-15PaZ6-ITBS	170,255
3848	승합	현대	유니버스(UNIVERSE)	HX29-8RL-D	127,180
3849	승합	현대	유니버스(UNIVERSE)	HX29-9LeL-DR	135,703
3850	승합	현대	유니버스(UNIVERSE)	HX32-9LeL-ITBS	135,000
3851	승합	현대	유니버스(UNIVERSE)	HX402-16PaZ6-ITBS	173,536
3852	승합	현대	유니버스(UNIVERSE)	HX412-16PaZ6-ITB	173,182
3853	승합	현대	유니버스(UNIVERSE)	HX442-16PaZ6-ITB	173,368
3854	승합	현대	유니버스(UNIVERSE)	HX442-9LeL-ITB	128,550
3855	승합	현대	유니버스(UNIVERSE)	HX451-16PaZ6-ITBS	169,945
3856	승합	현대	유니버스(UNIVERSE)	HX452-16PaZ6-ITB	171,859
3857	승합	현대	유니버스(UNIVERSE)	HX46-9LeL-ITB	130,364
3858	승합	현대	유니버스(UNIVERSE)	HX47-9LeL-ITB	135,455
3859	승합	고려에스티엠	고려그랜드스타렉스장의리무진	K-GQSL12P	22,947
3860	승합	현대	유니버스(UNIVERSE)	LD45-9HbTL-ITB1	94,545

연번	차종	제 작 사	차 명	형 식	기준가격
3861	승합	현대	유니버스(UNIVERSE)	LD46-7RL-ITB	90,211
3862	승합	대우버스	레스타(LESTAR)	LF070-VGGY6T151P	54,130
3863	승합	현대	유니버스(UNIVERSE)	LS28-9LbZ-ITBS	119,140
3864	승합	현대	유니버스(UNIVERSE)	LS30-8LbZ-T1	111,818
3865	승합	현대	유니버스(UNIVERSE)	LS30-9LbZ-ITB1	110,000
3866	승합	현대	유니버스(UNIVERSE)	LS30-9LeL-ITB1	113,755
3867	승합	현대	유니버스(UNIVERSE)	LS33-9Le-ITBS	115,455
3868	승합	현대	유니버스(UNIVERSE)	LS38-G9LbZ-ITBS	101,672
3869	승합	현대	뉴에어로	LS39-8QAC-C	118,389
3870	승합	현대	유니버스(UNIVERSE)	LS40-9QC-CS-5B	141,473
3871	승합	현대	유니버스(UNIVERSE)	LS42-7RL-ITB	100,818
3872	승합	현대	유니버스(UNIVERSE)	LS42-8LbZ-ITB1	104,825
3873	승합	현대	뉴에어로	LS42-8QAC-CS	120,150
3874	승합	현대	유니버스(UNIVERSE)	LS42-8RH-ITBS	93,381
3875	승합	현대	유니버스(UNIVERSE)	LS42-9HbTL-ITB1	98,354
3876	승합	현대	유니버스(UNIVERSE)	LS42-9LbZ-ITB1	102,915
3877	승합	현대	유니버스(UNIVERSE)	LS42-9LeL-ITB1	106,609
3878	승합	현대	유니버스(UNIVERSE)	LS42-9QC-C	139,983
3879	승합	현대	유니버스(UNIVERSE)	LS42-9QC-C1	137,421
3880	승합	현대	유니버스(UNIVERSE)	LS42-9QC-C-5B	140,653
3881	승합	현대	유니버스(UNIVERSE)	LS42-G9LbZ-ITBS	101,990
3882	승합	현대	유니버스(UNIVERSE)	LS43-8Le-ITB1	107,895
3883	승합	현대	유니버스(UNIVERSE)	LS43-9LbZ-ITB1	107,864
3884	승합	현대	유니버스(UNIVERSE)	LS43-9LeL-ITB1	102,985
3885	승합	현대	뉴에어로	LS46-8QAC-ITBS	122,851
3886	승합	현대	뉴에어로	LS46-8R-ITB	84,355
3887	승합	현대	유니버스(UNIVERSE)	LS46-9HbZL-ITB1	118,778
3888	승합	현대	유니버스(UNIVERSE)	LS46-9QC-ITB-6B	126,093
3889	승합	현대	유니버스(UNIVERSE)	LS46-E12QC-ITB-7BS	136,008
3890	승합	현대	유니버스(UNIVERSE)	LS47-8LbT-ITB1	102,923
3891	승합	현대	유니버스(UNIVERSE)	LS47-8RL-ITB	103,764
3892	승합	현대	유니버스(UNIVERSE)	LS47-9LbZ-ITB1	108,641
3893	승합	현대	유니버스(UNIVERSE)	LS47-9QC-ITB	128,809
3894	승합	현대	유니버스(UNIVERSE)	LS47-9QC-ITB-5B	128,581
3895	승합	현대	유니버스(UNIVERSE)	LS47-9QC-ITB-6B	124,740
3896	승합	현대	유니버스(UNIVERSE)	LS47-9QC-ITB-A	128,182
3897	승합	현대	유니버스(UNIVERSE)	LS47-E12Db6ZE-ITB	113,473
3898	승합	현대	유니버스(UNIVERSE)	LS47-G8LbT-ITB	112,414
3899	승합	현대	유니버스(UNIVERSE)	LS47-G9LbT-ITB1	112,605
3900	승합	현대	유니버스(UNIVERSE)	LS47-G9LeL-ITB1	104,196
3901	승합	현대	유니버스(UNIVERSE)	LSE331-15PaZ6-PS	162,073
3902	승합	현대	유니버스(UNIVERSE)	LSE411-15HdZ6E-C	134,759
3903	승합	현대	유니버스(UNIVERSE)	LSE411-16HdZ6E-C	135,550
3904	승합	현대	유니버스(UNIVERSE)	LSE412-16PaZ6-ITB	136,545
3905	승합	현대	유니버스(UNIVERSE)	LSE451-16PaZ6-ITB	133,286
3906	승합	현대	유니버스(UNIVERSE)	LSE491-15HgZ6E-Cl	131,318
3907	승합	현대	유니버스(UNIVERSE)	LSE491-16HgT6E-Cl	132,364
3908	승합	현대	유니버스(UNIVERSE)	LSL282-16PaZ6-ITB	151,918
3909	승합	현대	유니버스(UNIVERSE)	LSL411-16PaZ6-ITB	140,995
3910	승합	현대	유니버스(UNIVERSE)	LSL441-15PaZ6-ITB	141,818
3911	승합	현대	유니버스(UNIVERSE)	LSL441-16QCcM5E-ITB-6B	149,851
3912	승합	현대	유니버스(UNIVERSE)	LSL47-13Dc9ZP-ITB-R	134,909
3913	승합	현대	유니버스(UNIVERSE)	LX282-15PaZ6-ITB	149,045
3914	승합	현대	유니버스(UNIVERSE)	LX301-16PaZ6-ITBS	155,059
3915	승합	현대	유니버스(UNIVERSE)	LX312-15PaZ6-ITBS	149,727
3916	승합	현대	유니버스(UNIVERSE)	LX33-7U-ITBS	111,725

연번	차종	제 작 사	차 명	형 식	기준가격
3917	승합	현대	유니버스(UNIVERSE)	LX33-9LeL-ITBS	115,909
3918	승합	현대	유니버스(UNIVERSE)	LX43-7U-ITB	108,727
3919	승합	현대	유니버스(UNIVERSE)	LX43-9LeL-ITB	109,091
3920	승합	현대	유니버스(UNIVERSE)	LX442-16PaZ6-ITB	157,968
3921	승합	현대	유니버스(UNIVERSE)	LX451-15PaZ6-ITBS	146,045
3922	승합	현대	유니버스(UNIVERSE)	LX451-16PaZ6-ITBS	146,824
3923	승합	현대	유니버스(UNIVERSE)	LX46-7RH-ITB	116,341
3924	승합	현대	유니버스(UNIVERSE)	LX46-7U-ITB	114,614
3925	승합	현대	유니버스(UNIVERSE)	LX47-7RH-ITB	113,600
3926	승합	현대	유니버스(UNIVERSE)	LX47-8RL-ITB	115,177
3927	승합	현대	유니버스(UNIVERSE)	LX47-9LeL-ITB	118,677
3928	승합	현대	유니버스(UNIVERSE)	LX47-E12DcZP-ITB	126,155
3929	승합	기아	그랜드카니발이지무브	MB843F-EZM-LS	30,029
3930	승합	기아	그랜드카니발이지무브	MBB43F-EZM-LS	28,619
3931	승합	현대	뉴에어로	MLS42-9La-CS	98,025
3932	승합	현대	뉴에어로	MLS42-9QC-CS	123,000
3933	승합	현대	뉴에어로	MLS43-9QC-ITB	119,218
3934	승합	현대	뉴에어로	MLS45-9La-ITB	93,166
3935	승합	글로벌오디피	글로벌오디피수인호송차	ODP-S5E	25,587
3936	승합	글로벌오디피	글로벌오디피소음측정환경차	ODP-S5E	48,682
3937	승합	렉스온	렉스온캠핑트레일러	R-ONE400	9,000
3938	승합	기아	뉴그랜버드(NEWGRANBIRD)	SD1-411-16PaZ6-BET	133,064
3939	승합	기아	뉴그랜버드(NEWGRANBIRD)	SD1-42-8Le-BET	99,818
3940	승합	기아	뉴그랜버드(NEWGRANBIRD)	SD1-43-8Le-BET	102,727
3941	승합	기아	뉴그랜버드(NEWGRANBIRD)	SD1-43-9Le-BET	98,182
3942	승합	기아	뉴그랜버드(NEWGRANBIRD)	SD1-451-8Le-BET1	102,609
3943	승합	기아	뉴그랜버드(NEWGRANBIRD)	SD1-46-8LbZ-BET3	97,800
3944	승합	기아	뉴그랜버드(NEWGRANBIRD)	SD1-47-8LbT-BET1	92,727
3945	승합	기아	뉴그랜버드(NEWGRANBIRD)	SD1-47-9Le-BET	90,600
3946	승합	기아	뉴그랜버드(NEWGRANBIRD)	SD2-281-16PaZ6-BET	139,427
3947	승합	기아	뉴그랜버드(NEWGRANBIRD)	SD2-282-16PaZ6-BET	145,245
3948	승합	기아	뉴그랜버드(NEWGRANBIRD)	SD2-30-8Le-BET2	108,591
3949	승합	기아	그랜버드(GRANBIRD)	SD2-30-8S-E	92,000
3950	승합	기아	뉴그랜버드(NEWGRANBIRD)	SD2-30-9Le-BET	112,727
3951	승합	기아	뉴그랜버드(NEWGRANBIRD)	SD2-33-10Le-E	111,518
3952	승합	기아	뉴그랜버드(NEWGRANBIRD)	SD2-412-15PaZ6-BEIT	135,236
3953	승합	기아	그랜버드(GRANBIRD)	SD2-42-7S-T	96,364
3954	승합	기아	뉴그랜버드(NEWGRANBIRD)	SD2-42-8Le-BEIT2	106,227
3955	승합	기아	그랜버드(GRANBIRD)	SD2-43-7R-E	84,991
3956	승합	기아	뉴그랜버드(NEWGRANBIRD)	SD2-441-15PaZ6-BEIT	141,318
3957	승합	기아	뉴그랜버드(NEWGRANBIRD)	SD2-442-16PaZ6-BEIT	151,691
3958	승합	기아	뉴그랜버드(NEWGRANBIRD)	SD2-452-16PaZ6-BEIT	141,545
3959	승합	기아	뉴그랜버드(NEWGRANBIRD)	SD2-46-8Le-BEIT3	105,455
3960	승합	기아	뉴그랜버드(NEWGRANBIRD)	SD2-47-8LbT-BEIT1	105,751
3961	승합	기아	뉴그랜버드(NEWGRANBIRD)	SD2-47-8Le-BEIT3	106,491
3962	승합	기아	그랜버드(GRANBIRD)	SD2-47-8R-E	90,636
3963	승합	기아	뉴그랜버드(NEWGRANBIRD)	SD2-47-9Le-BEIT	123,498
3964	승합	기아	뉴그랜버드(NEWGRANBIRD)	SD3-301-16PaZ6-BEITS1	152,591
3965	승합	기아	뉴그랜버드(NEWGRANBIRD)	SD3-442-15PaZ6-BEIT	160,591
3966	승합	기아	뉴그랜버드(NEWGRANBIRD)	SD3-442-16PaZ6-BEIT	158,727
3967	승합	기아	뉴그랜버드(NEWGRANBIRD)	SD3-451-15PaZ6-BEIT	159,682
3968	승합	기아	뉴그랜버드(NEWGRANBIRD)	SD3-452-16PaZ6-BEIT	158,773
3969	승합	기아	뉴그랜버드(NEWGRANBIRD)	SD3-47-10Le-BEIT-E	110,272
3970	승합	세정캠핑카	세정EPOS-V캠핑카	SJC-5.7	58,500
3971	승합	세정캠핑카	세정CITYVAN캠핑카	SJV-6.0	48,500
3972	승합	신광테크놀러지	신광수인호송차	SKCE-2100	74,000

연번	차종	제 작 사	차 명	형 식	기준가격
3973	승합	에스알	에스알호송차	SR-101	22,575
3974	승합	제이씨제이인터내셔널	스캅프(SCAMP)캠핑트레일러	STANDARD	21,780
3975	승합	현대	그랜드스타렉스(GRANDSTAREX)	TQ-11JC1AA	20,860
3976	승합	현대	그랜드스타렉스(GRANDSTAREX)	TQ-11JC2AA	19,860
3977	승합	현대	그랜드스타렉스(GRANDSTAREX)	TQ-12JC1MA	19,366
3978	승합	현대	그랜드스타렉스(GRANDSTAREX)	TQ-12JC2MA	18,275
3979	승합	현대	그랜드스타렉스(GRANDSTAREX)	TQ-12JC3AA	18,322
3980	승합	현대	그랜드스타렉스(GRANDSTAREX)	TQ-12JC3MA	16,750
3981	승합	현대	그랜드스타렉스(GRANDSTAREX)	TQ-12JC4AA	17,736
3982	승합	현대	그랜드스타렉스(GRANDSTAREX)	TQ-12JC4MA	16,705
3983	승합	현대	그랜드스타렉스(GRANDSTAREX)	TQ-12L4A9-1	18,455
3984	승합	현대	그랜드스타렉스(GRANDSTAREX)	TQ-12L5M9-1	16,557
3985	승합	현대	그랜드스타렉스(GRANDSTAREX)	TQ-12LAA	18,096
3986	승합	현대	그랜드스타렉스(GRANDSTAREX)	TQ-12LMA	15,931
3987	승합	에버다임	에버다경철순찰차	TQCJBK	24,536
3988	승합	현대	그랜드스타렉스캠핑카(GRANDSTAREX)	TQ-CP4A-E531	49,404
3989	승합	현대	그랜드스타렉스휠체어리프트(GRANDSTAREX)	TQ-EML7A-0901	29,659
3990	승합	현대	그랜드스타렉스휠체어리프트(GRANDSTAREX)	TQ-EML7A-0902	30,851
3991	승합	현대	그랜드스타렉스리무진(GRANDSTAREX)	TQ-LS11A-E555	39,630
3992	승합	현대	그랜드스타렉스유치인호송차(GRANDSTAREX)	TQ-PC12A-E541	22,777
3993	승합	현대	그랜드스타렉스형사순찰차(GRANDSTAREX)	TQ-PP12A-E541	22,648
3994	승합	현대	그랜드스타렉스형사순찰차(GRANDSTAREX)	TQ-PP12A-E551	23,110
3995	승합	현대	그랜드스타렉스과학수사차(GRANDSTAREX)	TQ-PSI6A-E541	22,719
3996	승합	현대	그랜드스타렉스과학수사차(GRANDSTAREX)	TQ-PSI6A-E552	23,110
3997	승합	현대	그랜드스타렉스교통사고조사차(GRANDSTAREX)	TQ-PTI9A-E541	23,048
3998	승합	현대	그랜드스타렉스교통사고조사차(GRANDSTAREX)	TQ-PTI9A-E551	23,110
3999	승합	현대	유니시티(UNICITY)	UY411-A15QCaT5E-ITB	131,300
4000	승합	우신특장	우신경찰지휘차	WS-ECC3000	54,964
4001	승합	기아	카니발하이리무진	YPHBABB-G	41,891

## 나. 외국산

(단위 : 천원)

연번	차종	제 작 사	차 명	형 식	기준가격
1	승합	구미프랜차이즈	쉐보레익스프레스VAN(9인승)(CHEVROLET EXPRESS VAN 9인승)	HG35K	86,360
2	승합	굿윅앤드	Belcanto465TS캠핑트레일러	4652TS	39,090
3	승합	굿윅앤드	Trecento465TS캠핑트레일러	4654T	48,182
4	승합	네오드림캠핑카	Forestrive캠핑트레일러	TRLT2	15,000
5	승합	네오드림캠핑카	RockWood캠핑트레일러	CFM21	6,000
6	승합	네오드림캠핑카	RockWood하드사이드캠핑트레일러	CPR61	13,334
7	승합	네오드림캠핑카	스프링데일캠핑트레일러	T1892	13,000
8	승합	네오캠핑카	퍼시픽이콘16BB캠핑트레일러	ECON16BB	16,000
9	승합	뉴텍엠	뉴텍 일반구급차	XE4F	164,562
10	승합	뉴텍엠	뉴텍소방방송중계차	NT-FBV	120,175
11	승합	대우버스글로벌	쉐보레익스프레스컷어웨이(CHEVROLET EXPRESS CUTAWAY )	6G3BG	102,831
12	승합	더벤	SPRINTER419CDI(스프린터419CDI)	906 655	172,727
13	승합	더벤	벤츠스프린터(SPRINTER)	906 655	195,454
14	승합	더벤	스프린터419CDI	906 653	136,363
15	승합	델타링크아시아	ACTION361캠핑트레일러	DL-ACTION-361-LH	29,000
16	승합	델타링크아시아	ADIVA512캠핑트레일러	DL-ADIVA-512-UP	20,000
17	승합	델타링크아시아	ADORA350캠핑트레일러	DL-ADORA-350-L	22,000
18	승합	델타링크아시아	ADORA512캠핑트레일러	DL-ADORA-512-UP	32,000
19	승합	델타링크아시아	ADORA513캠핑트레일러	DL-ADORA-513-TK	30,000
20	승합	델타링크아시아	ADORA542캠핑트레일러	DL-ADORA-542-UT	37,000
21	승합	델타링크아시아	ADORA612캠핑트레일러	DL-ADORA-612-LU	40,000
22	승합	델타링크아시아	ADORAS512캠핑트레일러	DL-ADRAS-512-UP	30,000
23	승합	델타링크아시아	ALPINA563캠핑트레일러	DL-ALPINA-563-UK	32,000
24	승합	델타링크아시아	ALPINA743캠핑트레일러	DL-ALPINA-743-UK	40,000
25	승합	델타링크아시아	ALTEA390캠핑트레일러	DL-ALTEA-390-DS	20,000
26	승합	델타링크아시아	ALTEA390캠핑트레일러	DL-ALTEA-390-PS	20,000
27	승합	델타링크아시아	ALTEA390캠핑트레일러	RA-ALTEA-390-DS	20,000
28	승합	델타링크아시아	ALTEA392캠핑트레일러	DL-ALTEA-392-PH	25,000
29	승합	델타링크아시아	ALTEA472캠핑트레일러	DL-ALTEA-472-LU	30,000
30	승합	델타링크아시아	ALTEA542캠핑트레일러	DL-ALTEA-542-DK	26,000
31	승합	델타링크아시아	ALTEA542캠핑트레일러	DL-ALTEA-542-DT	25,500
32	승합	델타링크아시아	ALTEA542캠핑트레일러	DL-ALTEA-542-PK	25,000
33	승합	델타링크아시아	ALTEA552캠핑트레일러	DL-ALTEA-552-PK	32,000
34	승합	델타링크아시아	ALTEA562캠핑트레일러	DL-ALTEA-562-PK	28,000
35	승합	델타링크아시아	ASTELLA512캠핑트레일러	DL-ASTELLA-512-UP	28,000
36	승합	델타링크아시아	ASTELLA563캠핑트레일러	DL-ASTELLA-563-PT	35,000
37	승합	델타링크아시아	ASTELLA563캠핑트레일러	DL-ASTELLA-563-PU	40,000
38	승합	델타링크아시아	AVIVA300캠핑트레일러	DL-AVIVA-300-DT	18,000
39	승합	델타링크아시아	AVIVA350캠핑트레일러	DL-AVIVA-350-L	18,000
40	승합	델타링크아시아	AVIVA400CP캠핑트레일러	DL-AVIVA-400-CP	27,000
41	승합	델타링크아시아	AVIVA400캠핑트레일러	DL-AVIVA-400-CP	22,000
42	승합	델타링크아시아	레트로핏캠핑트레일러	21RB	18,181
43	승합	델타링크아시아	아드리아390캠핑트레일러	RA-ADRIA-390-DK	10,000
44	승합	델타링크아시아	아드리아AVIVA370캠핑트레일러	DL-AVIVA-370-DD	18,000
45	승합	델타링크아시아	아비바(AVIVA)490캠핑트레일러	DL-AVIVA-490-CP	18,000
46	승합	델타링크아시아	에어스트림 캠핑트레일러	RA-AIRSTREAM-19-GT	7,500
47	승합	드림레저	CAPRON선라이트캠핑트레일러	C440L	17,650
48	승합	드림레저	RockWood1940LTD캠핑트레일러	CFM41	12,273
49	승합	드림레저	미나라이트2104S캠핑트레일러	TRLW2	25,000
50	승합	드림레저	비스너AVERSO캠핑트레일러	4655T	28,000
51	승합	드림레저	크나우스(KNAUS)빌크센토490UE캠핑트레일러	53310	28,500
52	승합	드림레저	크나우스(KNAUS)캠핑트레일러	56310	33,000
53	승합	디에프에스모터스	GMC Savana	W78CG	72,564
54	승합	라우캠핑	Palomino캠핑트레일러	2100LTD	13,528

연번	차종	제 작 사	차 명	형 식	기준가격
55	승합	라우캠핑	Prolite캠핑트레일러	Suite 2013	9,990
56	승합	라우캠핑	팔로미노캠핑트레일러	280LTD	9,181
57	승합	라우캠핑	팔로미노캠핑트레일러	BASECAMP-10B	10,000
58	승합	라우캠핑	포레스트리버캠핑트레일러	PALOMINI-179BHS	15,000
59	승합	라우캠핑	프로라이트캠핑트레일러	Suite 2013	8,181
60	승합	리센트레	HOBBY캠핑트레일러	2.4E+44	26,592
61	승합	리센트레	HOBBY캠핑트레일러	30N22	17,354
62	승합	마린서비스코리아	Keystone캠핑트레일러	T2672	30,000
63	승합	맥써버모터스	맥써버경철작전버스	MSM-POB-HM1	38,099
64	승합	맥써버모터스	맥써버이동도서관버스	MSM-LIB-HM1	65,909
65	승합	맥써버모터스	맥써버특수기동버스	MSM-SMB-HL1	62,600
66	승합	미래에스앤티	미래SNG VAN중계차	MST-SNGE350	90,000
67	승합	미래캠핑카	SUNSETEZ캠핑트레일러	MRC-SUN226	15,500
68	승합	미래캠핑카	썬라이트(SUNLITE)캠핑트레일러	MRC-SUN19BH	9,000
69	승합	본모빌	HOBBY캠핑트레일러	ON TOUR 360KB	24,545
70	승합	본모빌	HOBBY캠핑트레일러	PREMIUM 495 UL	31,818
71	승합	본바겐코리아	베일리(BAILEY)캠핑트레일러	WK-11	33,000
72	승합	본바겐코리아	빌크590UEB캠핑트레일러	WK-07	35,000
73	승합	본바겐코리아	크나우스(KNAUS)490TD캠핑트레일러	WK-03	34,000
74	승합	본바겐코리아	크나우스(KNAUS)560HTD캠핑트레일러	WK-09	45,454
75	승합	본바겐코리아	크나우스(KNAUS)카라도캠핑트레일러	WK-08	22,290
76	승합	블루버드엔터프라이즈	KNAUS(크나우스)TAB	B-11 T400	32,272
77	승합	블루버드엔터프라이즈	KNAUS(크나우스)TAB	B-9 T320	21,609
78	승합	블루버드엔터프라이즈	KNAUS(크나우스)슈트빈트캠핑트레일러	B-13 EU500	40,000
79	승합	블루버드엔터프라이즈	KNAUS(크나우스)슈트빈트캠핑트레일러	B-14 FU500	40,000
80	승합	블루버드엔터프라이즈	다빈치540캠핑트레일러	B-7 D540	50,000
81	승합	블루버드엔터프라이즈	바인스버그420QD캠핑트레일러	B-13 420QD	26,181
82	승합	블루버드엔터프라이즈	바인스버그440캠핑트레일러	B-5 W440	32,272
83	승합	블루버드엔터프라이즈	바인스버그440캠핑트레일러	B-9 440FD	30,909
84	승합	블루버드엔터프라이즈	바인스버그480캠핑트레일러	B-6 W480	36,181
85	승합	블루버드엔터프라이즈	바인스버그가리원450FU캠핑트레일러	B-25 WC450FU	29,727
86	승합	블루버드엔터프라이즈	바인스버그캠핑트레일러	B-5 W400	27,091
87	승합	블루버드엔터프라이즈	블루버드 레인저캠핑트레일러	B-1 A2	15,909
88	승합	블루버드엔터프라이즈	블루버드 스카우트캠핑트레일러	B-1 A3	14,000
89	승합	블루버드엔터프라이즈	블루버드 클래식캠핑트레일러	B-1 A1	18,454
90	승합	블루버드엔터프라이즈	슈트빈트500캠핑트레일러	B-8 S500	41,363
91	승합	블루버드엔터프라이즈	스위프트(SWIFT)캠핑트레일러	B-39SS630SAPPHIRE	45,363
92	승합	블루버드엔터프라이즈	스위프트메이저4FB캠핑트레일러	B-29 SM530FB	36,181
93	승합	블루버드엔터프라이즈	스위프트스터링루버캠핑트레일러	B-31 SR560FB	43,364
94	승합	블루버드엔터프라이즈	스타크래프트(Starcraft)에얼원캠핑트레일러	B-19 17RD	22,727
95	승합	블루버드엔터프라이즈	스타크래프트(Starcraft)카미트	SCF-1	17,454
96	승합	블루버드엔터프라이즈	스타크래프트(Starcraft)캠핑트레일러	B-16 S2	17,455
97	승합	블루버드엔터프라이즈	스타크래프트(Starcraft)캠핑트레일러	B-7 S1	17,640
98	승합	블루버드엔터프라이즈	스타크래프트캠핑트레일러	SCF-3	12,090
99	승합	블루버드엔터프라이즈	스포츠450FU캠핑트레일러	B-15 450 FU	33,637
100	승합	블루버드엔터프라이즈	씨레스캠핑트레일러	COMANCHE	4,136
101	승합	블루버드엔터프라이즈	에어스트림 스포츠22캠핑트레일러	B-16 AS22	77,909
102	승합	블루버드엔터프라이즈	에어스트림 스포츠16캠핑트레일러	B-15 AS16	63,636
103	승합	블루버드엔터프라이즈	에어라이너 사하라 캠핑트레일러	B-1 A4	24,091
104	승합	블루버드엔터프라이즈	에어라이너캠핑트레일러	AS151	13,300
105	승합	블루버드엔터프라이즈	유미캠핑트레일러	656F	12,536
106	승합	블루버드엔터프라이즈	유타캠핑트레일러	681H	19,090
107	승합	블루버드엔터프라이즈	제이스포츠 캠핑트레일러	B-6 J2	11,060
108	승합	블루버드엔터프라이즈	제이스포츠텐 캠핑트레일러	B-6 J1	10,882
109	승합	블루버드엔터프라이즈	제이코캠핑트레일러	BB-SLX	16,545
110	승합	블루버드엔터프라이즈	제이코캠핑트레일러	BJ02K	3,182

연번	차종	제 작 사	차 명	형 식	기준가격
111	승합	블루버드엔터프라이즈	제이트랙스 캠핑트레일러	801	7,636
112	승합	블루버드엔터프라이즈	카라윈390QD캠핑트레일러	B-27WC390QD	26,091
113	승합	블루버드엔터프라이즈	카라윈420QD캠핑트레일러	B-23 W420QD	28,585
114	승합	블루버드엔터프라이즈	카라윈캠핑트레일러	B-22 W400LK	28,181
115	승합	블루버드엔터프라이즈	코발트스페셜캠핑트레일러	B-2 C2	10,054
116	승합	블루버드엔터프라이즈	코발트캠핑트레일러	FRN	9,418
117	승합	블루버드엔터프라이즈	크나우스(KNAUS)스포츠허450캠핑트레일러	B-20 450 FU	33,909
118	승합	블루버드엔터프라이즈	크나우스(KNAUS)타버트캠핑트레일러	B-37TR480	36,090
119	승합	블루버드엔터프라이즈	크나우스(KNAUS)탭320오프로드캠핑트레일러	BT320OF	24,181
120	승합	블루버드엔터프라이즈	플랫우드캠핑트레일러	2009	17,182
121	승합	비스너코리아	MotorCaravan	BK-821	94,997
122	승합	비스너코리아	Ventana	550TK	37,000
123	승합	비스너코리아	비스너 Flipper480 캠핑트레일러	TK	23,000
124	승합	비스너코리아	비스너Flipper480캠핑트레일러	TKW	33,700
125	승합	비에프엘	카라도 164L 캠핑트레일러	1EG1A006	25,455
126	승합	비에프엘	캠프렛캠핑트레일러	1EG1A005	12,219
127	승합	비투윈	제이코(JAYCO)184BH캠핑트레일러	BJ0AJ	20,303
128	승합	비투윈	제이코(JAYCO)캠핑트레일러	AJ0AG	22,000
129	승합	빅모터스	StarLinerEURO	JNP6126	200,000
130	승합	빅모터스	StarLinerEURO	JNP6126K	259,090
131	승합	셀비지앤개러지	포드E350클럽웨곤	SS3	65,000
132	승합	선릉버스코리아	두에고	SLK6750	61,364
133	승합	성창자동차	쉐보레익스프레스(CHEVROLET EXPRESS)	CG23705	77,846
134	승합	세정캠핑카	세정ESTEBAN캠핑카	SJC-6.0	80,000
135	승합	세정캠핑카	세정GLORIA캠핑카	SJC-5.5	50,000
136	승합	세정캠핑카	세정S-550트레일러	SJT-550	30,000
137	승합	세정캠핑카	세정SJ-8000캠핑카	SJC-6.0	33,636
138	승합	스노우라인	FendtCaravan캠핑트레일러	390FH(BIANCOSELECTIONSPORTIVO)	28,248
139	승합	스노우라인	FendtCaravan캠핑트레일러	390FH(BIANCO SELECTION)	26,786
140	승합	스노우라인	FendtCaravan캠핑트레일러	390FH(BIANCO)	26,786
141	승합	스노우라인	FendtCaravan캠핑트레일러	445TFB(BIANCO SELECTION)	30,505
142	승합	스노우라인	FendtCaravan캠핑트레일러	445TFB(BIANCO)	30,372
143	승합	스노우라인	FendtCaravan캠핑트레일러	445TFB(SAPHIR)	29,707
144	승합	스노우라인	FendtCaravan캠핑트레일러	450SF(BIANCO SELECTION)	29,974
145	승합	스노우라인	FendtCaravan캠핑트레일러	450SF(BIANCO)	29,840
146	승합	스노우라인	FendtCaravan캠핑트레일러	450SQB(BIANCO SELECTION)	39,546
147	승합	스노우라인	FendtCaravan캠핑트레일러	465SFB(BIANCO SELECTION)	31,035
148	승합	스노우라인	FendtCaravan캠핑트레일러	465SFB(BIANCO)	30,903
149	승합	스노우라인	FendtCaravan캠핑트레일러	465SFB(OPAL)	32,320
150	승합	스노우라인	FendtCaravan캠핑트레일러	465SFB(SAPHIR)	30,106
151	승합	스노우라인	FendtCaravan캠핑트레일러	465SFB(TENDENZA)	32,171
152	승합	스노우라인	FendtCaravan캠핑트레일러	465SQ(SAPHIR)	30,372
153	승합	스노우라인	FendtCaravan캠핑트레일러	465TG(BIANCO SELECTION)	30,903
154	승합	스노우라인	FendtCaravan캠핑트레일러	465TG(BIANCO)	30,903
155	승합	스노우라인	FendtCaravan캠핑트레일러	465TG(OPAL)	32,454
156	승합	스노우라인	FendtCaravan캠핑트레일러	465TG(SAPHIR)	30,372
157	승합	스노우라인	FendtCaravan캠핑트레일러	495SF(BIANCO SELECTION)	32,098
158	승합	스노우라인	FendtCaravan캠핑트레일러	495SF(BIANCO)	31,832
159	승합	스노우라인	FendtCaravan캠핑트레일러	495SF(OPAL)	33,645
160	승합	스노우라인	FendtCaravan캠핑트레일러	495SF(SAPHIR)	31,169
161	승합	스노우라인	FendtCaravan캠핑트레일러	495SF(TENDENZA)	34,532
162	승합	스노우라인	FendtCaravan캠핑트레일러	495SFB(OPAL)	33,645
163	승합	스노우라인	FendtCaravan캠핑트레일러	495SFB(SAPHIR)	30,771
164	승합	스노우라인	FendtCaravan캠핑트레일러	495SFE(BIANCO CELEBRATION)	33,027
165	승합	스노우라인	FendtCaravan캠핑트레일러	495SKM(SAPHIR)	40,000
166	승합	스노우라인	FendtCaravan캠핑트레일러	515SG(BIANCO SELECTION)	32,496

연번	차종	제 작 사	차 명	형 식	기준가격
167	승합	스노우라인	FendtCaravan캠핑트레일러	515SG(BIANCO)	32,363
168	승합	스노우라인	FendtCaravan캠핑트레일러	515SG(DIAMANT)	42,921
169	승합	스노우라인	FendtCaravan캠핑트레일러	515SG(OPAL)	35,237
170	승합	스노우라인	FendtCaravan캠핑트레일러	515SG(SAPHIR)	31,832
171	승합	스노우라인	FendtCaravan캠핑트레일러	515SG(TENDENZA)	35,319
172	승합	스노우라인	FendtCaravan캠핑트레일러	515SGL(TENDENZA)	40,435
173	승합	스노우라인	FendtCaravan캠핑트레일러	515SKM(SAPHIR)	31,700
174	승합	스노우라인	FendtCaravan캠핑트레일러	520SFB(OPAL)	34,879
175	승합	스노우라인	FendtCaravan캠핑트레일러	540TG(OPAL)	35,634
176	승합	스노우라인	FendtCaravan캠핑트레일러	540TG(SAPHIR)	32,098
177	승합	스노우라인	FendtCaravan캠핑트레일러	540TK(SAPHIR)	32,098
178	승합	스노우라인	FendtCaravan캠핑트레일러	550SG(DIAMANT)	43,438
179	승합	스노우라인	FendtCaravan캠핑트레일러	550SG(OPAL)	37,225
180	승합	스노우라인	FendtCaravan캠핑트레일러	550TFKM(SAPHIR)	33,557
181	승합	스노우라인	FendtCaravan캠핑트레일러	560FD(SAPHIR)	35,550
182	승합	스노우라인	FendtCaravan캠핑트레일러	560FHD(SAPHIR)	36,080
183	승합	스노우라인	FendtCaravan캠핑트레일러	560SCAND(SAPHIR)	45,375
184	승합	스노우라인	FendtCaravan캠핑트레일러	560SFD(SAPHIR)	35,550
185	승합	스노우라인	FendtCaravan캠핑트레일러	560SG(DIAMANT)	43,955
186	승합	스노우라인	FendtCaravan캠핑트레일러	560SG(OPAL)	38,551
187	승합	스노우라인	FendtCaravan캠핑트레일러	560SKM(SAPHIR)	35,550
188	승합	스노우라인	FendtCaravan캠핑트레일러	560SRF(OPAL)	38,947
189	승합	스노우라인	FendtCaravan캠핑트레일러	560TFK(SAPHIR)	35,550
190	승합	스노우라인	FendtCaravan캠핑트레일러	590SD(OPAL)	41,335
191	승합	스노우라인	FendtCaravan캠핑트레일러	650SFD(OPAL)	43,455
192	승합	스노우라인	FendtCaravan캠핑트레일러	650SKM(SAPHIR)	37,408
193	승합	스노우라인	FendtCaravan캠핑트레일러	650TF(BRILLANT)	59,092
194	승합	스노우라인	FendtCaravan캠핑트레일러	700TFD(BRILLANT)	63,178
195	승합	스타카라반	비스너AVERSO캠핑트레일러	510TK	44,545
196	승합	스타카라반	비스너AVERSO캠핑트레일러	560TK	45,454
197	승합	스타카라반	비스너PREMIO캠핑트레일러	395TS	19,709
198	승합	스타카라반	비스너캠핑트레일러	465TS	31,818
199	승합	스터커먼	Romance	420CP	22,000
200	승합	씨에스컴	HOBBY캠핑트레일러	CS-HOBBY-PREMIUM-540-UFE	38,182
201	승합	씨에스컴	T.E.C415캠핑트레일러	CS-TEC-TRB-415	23,531
202	승합	알브이모터스코리아	닛산NV3500PASSENGER	BF0AA	59,091
203	승합	알브이모터스코리아	쉐보레익스프레스캠핑카(CHEVROLET EXPRESS 캠핑카)	2GUBG	154,545
204	승합	알브이투크루즈	퍼시픽캠핑트레일러	M12RB	12,500
205	승합	애드에이전시	Epic 1906UD	1906UD	14,364
206	승합	애드에이전시	Epic 캠핑트레일러	1906ST	15,000
207	승합	어뮤즈알브이	포레스트리버풀딩트레일러	ROCKWOOD1940	9,090
208	승합	에스모터스	포드E450	E45 CONV	100,000
209	승합	에스비에스	프로텍 방승중계차	815D	1,517,951
210	승합	에스엔알모터스	GMCSavana	MM4T3	90,910
211	승합	엠뱅크	엠뱅크캠핑트레일러	MBG-P2100LTD	15,000
212	승합	엠뱅크	엠뱅크캠핑트레일러	MBG-P280LTD	15,000
213	승합	영맨오토모빌코리아	StarLinerEURO	JNP6126K-30PL	250,000
214	승합	영맨오토모빌코리아	StarLinerEURO	JNP6126KE-21PL	320,000
215	승합	영맨오토모빌코리아	StarLinerEURO	JNP6126KE-29PL	320,000
216	승합	영맨오토모빌코리아	StarLinerEURO	JNP6126KE-31PL	320,000
217	승합	영맨오토모빌코리아	StarLinerEURO	JNP6126KE-36PL	320,000
218	승합	영맨오토모빌코리아	StarLinerEURO	JNP6126KE-51PL	320,000
219	승합	영맨오토모빌코리아	StarLinerEURO	JNP6127K-30PL	260,000
220	승합	영맨오토모빌코리아	StarLinerEURO	JNP6127S	580,000
221	승합	영맨오토모빌코리아	StarLinerEURO	JNP6127S-43P	580,000
222	승합	영맨오토모빌코리아	StarLinerEURO	JNP6127S-65P	580,000



연번	차종	제 작 사	차 명	형 식	기준가격
223	승합	영맨오토모빌코리아	StarLinerEURO	JNP6127SC	580,000
224	승합	오텍	오텍그랜드스타렉스 장의차	D4CB-3P32WL-HR1	29,000
225	승합	오텍	오텍그랜드스타렉스일반구급차	D4CB-6P32WL-AMB2	34,000
226	승합	오텍	오텍그랜드스타렉스일반구급차	D4CB-6P32WL-AMB5	59,000
227	승합	오텍	오텍그랜드스타렉스장애인차	D4CB-11P32WL-HS2	39,000
228	승합	오텍	오텍그랜드스타렉스장애인차	D4CB-7P32WL-HDH1	43,000
229	승합	오텍	오텍그랜드스타렉스장애인차	D4CB-7P32WL-HDH2	38,000
230	승합	오텍	오텍그랜드스타렉스장애인차	D4CB-7P32WL-HDL1	38,000
231	승합	오텍	오텍그랜드스타렉스장애인차	D4CB-7P32WL-HDP1	35,000
232	승합	오텍	오텍그랜드스타렉스특수구급차	D4CB-6P32WL-AMB3	52,000
233	승합	오텍	오텍스프린터 특수구급차	642-5P36WL	126,636
234	승합	오텍	오텍스프린터 특수구급차	642-5P36WL-AMB4	163,636
235	승합	오텍	오텍스프린터 특수구급차	642-6P36WL-AMB3	158,181
236	승합	오텍	오텍스프린터특수구급차	642-5P36WL-AMB1	81,818
237	승합	오텍	오텍스프린터특수구급차	642-5P36WL-AMB5	126,636
238	승합	오텍	오텍스프린터특수구급차	642-6P36WL-AMB4	130,909
239	승합	오텍	오텍장애인차	J3-7P26WS-HDP2	43,000
240	승합	오텍	오텍파라메딕 특수구급차	60L-5P35WK-FAMB1	110,000
241	승합	오텍	오텍파라메딕일반구급차	OM-6P36WL-AMB1	130,000
242	승합	오텍	오텍파라메딕특수구급차	J3-6P26WS-AMBE1	69,000
243	승합	오텍	오텍파라메딕특수구급차	J3-6P26WS-AMBE2	72,000
244	승합	오텍	오텍파라메딕특수구급차	J3-6P26WS-PAMB8	62,000
245	승합	오토씨엔티	포드 이코노라인 E350	NE31	51,285
246	승합	오토일렉스	케이젯캠핑트레일러	TK161	18,636
247	승합	오토젠	쉐보레익스프레스(CHEVROLET EXPRESS)	WG9CG	89,091
248	승합	오토트레이더코리아	쉐보레익스프레스(CHEVROLET EXPRESS)	WGGCG	88,182
249	승합	오토트레이더코리아	쉐보레익스프레스(CHEVROLET EXPRESS)	WGGFG	95,455
250	승합	와이제이캠핑카	HOBBY캠핑트레일러	495JUL	30,545
251	승합	외국산기타	모터소방방송중계차	MB-MF35V	113,000
252	승합	외국산기타	미레이동중계지원차	MST-BSV-C25	61,925
253	승합	외국산기타	장의리무진	SH-HIROLIMO-08M	21,940
254	승합	원제로소프트	프로캠프(PROCAMP)캠핑트레일러	WMC-201	17,727
255	승합	위크캠프	HOBBY캠핑트레일러	540UFE	37,500
256	승합	위크캠프	레이모 캠핑트레일러	REIMO	21,000
257	승합	위크캠프	아드리아Altea390캠핑트레일러	REIMO	31,000
258	승합	위크캠프	위크캠프 트레일러	CAMP-1	2,700
259	승합	유로카라반(EUROCARAVAN)	CAPRON선라이트캠핑트레일러	C440L0	21,792
260	승합	유로카라반(EUROCARAVAN)	크나우스(KNAUS)DAVINCI490TD캠핑트레일러	53317	32,636
261	승합	유엘피	카라도164L캠핑트레일러	C440L	44,000
262	승합	익스플로러밴코리아	쉐보레익스프레스(CHEVROLET EXPRESS)	WGLCG	89,091
263	승합	정림이엔지	정림소방용특수구급차	906 153	215,000
264	승합	제일모빌	에드윈EK700이동사무차량	E-06 350ER	38,000
265	승합	지원테크	지원테크HD방송중계차	B9N-HDBC-GMS	80,000
266	승합	지원테크	지원테크방송중계차	JK-G350	44,420
267	승합	진미모터스	메디오	670 374	328,000
268	승합	찰리파크	찰리파크 캠핑트레일러	CP-5170	5,000
269	승합	치우개발	나마스때 캠핑트레일러	NST 1004	9,000
270	승합	카라바나	베스트라이프캠핑트레일러	c-300view	10,400
271	승합	카라반라이프	BUERSTNER AVERSO캠핑트레일러	480TK	20,000
272	승합	카라반라이프	BUERSTNER AVERSO캠핑트레일러	485TK	30,909
273	승합	카라반라이프	BUERSTNER AVERSO캠핑트레일러	495TK	38,000
274	승합	카라반라이프	BUERSTNER AVERSO캠핑트레일러	500TK	39,000
275	승합	카라반라이프	KNAUS(크나우스)SPORT캠핑트레일러	450 FU	33,636
276	승합	카라반라이프	KNAUS(크나우스)SPORT캠핑트레일러	500QDK	38,000
277	승합	카라반라이프	KNAUS(크나우스)슈트빈트캠핑트레일러	500FDK	36,200
278	승합	카라반라이프	KNAUS(크나우스)슈트빈트캠핑트레일러	500FU	36,900

연번	차종	제 작 사	차 명	형 식	기준가격
279	승합	카라반라이프	KNAUS(크나우스)슈트빈트캠핑트레일러	580 QS	40,000
280	승합	카라반라이프	KNAUS(크나우스)캠핑트레일러	560HTD	32,000
281	승합	카라반라이프	바이킹 EPIC 캠핑트레일러	2107	18,690
282	승합	카라반라이프	바이킹EPIC캠핑트레일러	1706	16,000
283	승합	카라반라이프	바인스베르크캠핑트레일러	400LK	20,909
284	승합	카라반라이프	펜트사파이어캠핑트레일러	495TFKM	38,182
285	승합	카라반라이프	펜트사파이어캠핑트레일러	550TFKM	39,091
286	승합	카라반라이프	휘머스포팅캠핑트레일러	485	34,546
287	승합	카라반클럽코리아	Starlett캠핑트레일러	330CP	18,637
288	승합	카라반클럽코리아	Starlett캠핑트레일러	370CE	16,818
289	승합	카라반클럽코리아	Starlett캠핑트레일러	390CP	24,000
290	승합	카라반클럽코리아	Starlett캠핑트레일러	390CPC	26,091
291	승합	카라반클럽코리아	Starlett캠핑트레일러	390CPH	25,181
292	승합	카라반클럽코리아	Starlett캠핑트레일러	420CP	26,000
293	승합	카라반클럽코리아	Starlett캠핑트레일러	420CPH	20,000
294	승합	카라반클럽코리아	Starlett캠핑트레일러	545PE	25,000
295	승합	카라반클럽코리아	Starlett캠핑트레일러	545PE2	34,545
296	승합	카라반클럽코리아	다빈치캠핑트레일러	585DM	29,000
297	승합	카라반클럽코리아	베니시아캠핑트레일러	490	40,000
298	승합	카라반클럽코리아	스탈렛캠핑트레일러	390CPD	24,145
299	승합	카라반클럽코리아	스탈렛캠핑트레일러	390CPE	24,545
300	승합	카라반클럽코리아	시벨Starlett캠핑트레일러	309CP	22,727
301	승합	카라반클럽코리아	안타레스캠핑트레일러	380DUDO	22,545
302	승합	카라반클럽코리아	이든캠핑트레일러	490S	40,000
303	승합	카라반클럽코리아	이지노드캠핑트레일러	390EB	19,800
304	승합	카라반클럽코리아	해피웍스캠핑트레일러	N126NT	15,000
305	승합	카이	HOBBY캠핑트레일러	EXCELLENT 495UFE	36,364
306	승합	카이	HOBBY캠핑트레일러	PREMIUM 460UFE	43,973
307	승합	캠트코리아	Coachmen캠핑트레일러	2CXFB	15,000
308	승합	캠트코리아	Coleman캠핑트레일러	691G1	3,000
309	승합	캠트코리아	Funfinder캠핑트레일러	ASK02	9,000
310	승합	캠트코리아	Milan캠핑트레일러	BL182	15,000
311	승합	캠트코리아	RockWood캠핑트레일러	CPRY1	10,000
312	승합	캠트코리아	Viking캠핑트레일러	1C545	4,263
313	승합	캠트코리아	스타크래프트(Starcraft)캠핑트레일러	AS01D	5,000
314	승합	캠트코리아	스타크래프트(Starcraft)캠핑트레일러	AS01E	5,699
315	승합	캠트코리아	캠트 KZ캠핑트레일러	TK141	20,000
316	승합	코리아센터닷컴	ZAKLADY캠핑트레일러	K-027	14,090
317	승합	코리아센터닷컴	ZAKLADY캠핑트레일러	K-028	12,272
318	승합	코리아센터닷컴	ZAKLADY캠핑트레일러	K-029	15,000
319	승합	코리아센터닷컴	ZAKLADY캠핑트레일러	K-030	15,909
320	승합	코리아센터닷컴	카라도164L캠핑트레일러	K-01	24,545
321	승합	코지캠퍼	제이코(JAYCO)캠핑트레일러	BJ0AJ	16,364
322	승합	코지캠핑카	DUTCHMEN캠핑트레일러	DM261BHS	18,000
323	승합	테미스	테미스방승중계차	TMS-TBVAN	221,409
324	승합	테미테크	테미테크방승중계차	TM-G350	58,000
325	승합	티더블유에프에스	아이스크림홍보차	902 661	76,816
326	승합	팀오토(TEAMAUTO)	레트로(RETRO)캠핑트레일러	TA-04	19,000
327	승합	팀오토(TEAMAUTO)	포레스트리버캠핑트레일러	TA-132	18,000
328	승합	팀오토(TEAMAUTO)	포레스트리버캠핑트레일러	TA-150	20,000
329	승합	팀오토(TEAMAUTO)	포레스트리버캠핑트레일러	TA-179	21,000
330	승합	파브메드	파브메드특수구급차	DRW	403,000
331	승합	포레스트알비코리아	RockWood캠핑트레일러	1910	18,500
332	승합	포레스트알비코리아	RockWood캠핑트레일러	1940LTD	16,500
333	승합	하이랜더알비	HIGHLANDER RV/13FEET	HIGHLANDER 13FLB(13FT)	22,545
334	승합	하이랜더알비	HIGHLANDERPRV/17FEET	HIGHLANDER 17FLB(17FT)	28,909

연번	차종	제 작 사	차 명	형 식	기준가격
335	승합	하이랜더알브이	HIGHLANDERRV/26FEET	HIGHLANDER 26FLB(26FT)	37,091
336	승합	하이랜더알브이	HIGHLANDERRV/31FEET	31FEET THE FIFTHWHEEL	40,727
337	승합	하이랜더알브이	HOBBY캠핑트레일러	PM495UL	30,909
338	승합	하이랜더알브이	RockWood1910폴딩트레일러	ROCKWOOD 1910	16,364
339	승합	한국수력원자력	포드E350방사선측정차	E350	38,592
340	승합	한우글로벌	VwinnebagoVista캠핑카	VISTA	60,535
341	승합	해밀리	KaradoC161L캠핑트레일러	C161L	22,728
342	승합	해밀리	KNAUS(크나우스)320RS캠핑트레일러	320RS	16,818
343	승합	해밀리	바인스베르크400LK캠핑트레일러	4033	28,049
344	승합	해밀리	아비바(AVIVA)캠핑트레일러	LITE350L	20,910
345	승합	해밀리	쥘트빈트캠핑트레일러	500EU	38,090
346	승합	허니문여행사	네오플라스카이라이너	N1122/3C	578,036
347	승합	힐링코리아	포레스트리버캠핑트레일러	1906	14,500
348	승합	CHRYSLER	ACTIVA566LS	566LS1	65,847
349	승합	CHRYSLER	ACTIVA566LS	566LS2	68,508
350	승합	CHRYSLER	ACTIVA636LS	636LS1	71,637
351	승합	CHRYSLER	ACTIVA636LS	636LS2	75,055
352	승합	CHRYSLER	ACTIVA636LS	636LS3	125,000
353	승합	CHRYSLER	Dodge스프린터2500앰블런스	LNS2500A	126,818
354	승합	CHRYSLER	Integra566LS	566LS	71,226
355	승합	GM	CHEVROLET EXPRESS	3500	38,908
356	승합	GM	쉐보레익스프레스(CHEVROLET EXPRESS)	ZGNBG-G2500형	95,455
357	승합	GM	쉐보레익스프레스G2500(12인승)(CHEVROLET EXPRESS G2500 12인승)	ZGNBG	105,000
358	승합	GM	쉐보레익스프레스VAN(12인승)(CHEVROLET EXPRESS VAN 12인승)	HG35K	104,545
359	승합	JK에스코트	에스코트303카라반	JK-3	6,600
360	승합	JK에스코트	에스코트303캠핑트레일러	JK-1	8,310
361	승합	JK에스코트	에스코트와이드카라반	JK-5	6,000
362	승합	LG상사	18M CNG 굴절버스	IRISBUS 300A-18	560,000
363	승합	MERCEDES-BENZ	SPRINTER(스프린터)	906 735	118,181
364	승합	MERCEDES-BENZ	Sprinter419CDI	906 653	127,272
365	승합	MERCEDES-BENZ	Viano	639 815	127,272
366	승합	MERCEDES-BENZ	VITO	639 703	90,909
367	승합	RVLAND	썬라이트(Sunlight)C440캠핑트레일러	C-440-NJOY-2014	16,700
368	승합	SH캠핑	Antareslux400	카리발에어 안타레스 렉스400	28,636
369	승합	SH캠핑	Antareslux400캠핑카라반	SH-CA-T21A	32,244
370	승합	SH캠핑	Musica520D	MADE IN GERMANY 독일 럭셔리 카라반	48,182
371	승합	SH캠핑	T.E.C트레블버드415	SH-LMC-TRB-415	29,000
372	승합	SH캠핑	Venicia490	CARAVELAIR	41,818
373	승합	SH캠핑	허비디렉스KMF540	DELUXEKMF540 6인용	45,455
374	승합	STARCRAFT	STARCRAFT 1701캠핑트레일러	1701	11,818
375	승합	TEAM AUTO	제이코(JAYCO)캠핑트레일러	TA-02	19,600
376	승합	YJ RV KOREA	CARSON캠핑트레일러	FA182	40,910
377	승합	YJ RV KOREA	CoachmanCaravanLASER640	LASER 640-4	47,368
378	승합	YJ RV KOREA	CoachmanCaravanPastiche560	Pastiche 560-4	37,544
379	승합	YJ RV KOREA	CoachmanCaravanPastiche565	Pastiche 565-4	37,544
380	승합	YJ RV KOREA	CoachmanCaravanPastiche575	Pastiche 575-4	37,544
381	승합	YJ RV KOREA	CoachmanCaravanVIP560	VIP 560-4	41,228
382	승합	YJ RV KOREA	CoachmanCaravanVIP565	VIP 565-4	41,228
383	승합	YJ RV KOREA	CoachmanCaravanVIP575	VIP 575-4	41,228
384	승합	YJ RV KOREA	HYMERERIBA(EXCITING465)	EXCITING465	32,368
385	승합	YJ RV KOREA	SwiftCelebration554	Celebration 554	35,000
386	승합	YJ RV KOREA	스타크래프트(Starcraft)캠핑트레일러	AR137	14,700
387	승합	YJ RV KOREA	스타크래프트(Starcraft)캠핑트레일러	ASOAF	10,000
388	승합	YJ RV KOREA	제이코(JAYCO)캠핑트레일러	154RB	13,000
389	승합	YJ RV KOREA	포레스트리버캠핑트레일러	A122S	16,000
390	승합	YJ RV KOREA	허비프리미엄460UFe	460UFE	26,228

연번	차종	제 작 사	차 명	형 식	기준가격
391	승합	YSMARINE	레트로150캠핑트레일러	RETRO150	12,636
392	승합	STARCRAFT	STARCRAFT캠핑트레일러	TRAI SER16RB	12,442
393	승합	YJRVKOREA	Coachman캠핑트레일러	Festival580-5	37,227
394	승합	YJRVKOREA	Coachman캠핑트레일러	PASTICHE520-4	20,000
395	승합	YJRVKOREA	Coachman캠핑트레일러	Pastiche560-4	38,909
396	승합	YJRVKOREA	Coachman캠핑트레일러	Pastiche565-4	38,909
397	승합	YJRVKOREA	Coachman캠핑트레일러	Pastiche575-4	35,455
398	승합	YJRVKOREA	Coachman캠핑트레일러	Vip560	42,273
399	승합	YJRVKOREA	Coachman캠핑트레일러	VIP560/4	25,000
400	승합	YJRVKOREA	Coachman캠핑트레일러	Vip565-4	40,909
401	승합	YJRVKOREA	Coachman캠핑트레일러	VIP575-4	42,273
402	승합	YJRVKOREA	Coachman캠핑트레일러	Vision580-5	34,000
403	승합	델타링크아시아	ALPINA563캠핑트레일러	DL-ALPINA-563-LU	46,500
404	승합	델타링크아시아	아드리아ADRIA캠핑트레일러	300DT	15,818
405	승합	델타링크아시아	아드리아ADRIA캠핑트레일러	360DK	17,727
406	승합	델타링크아시아	아드리아ADRIA캠핑트레일러	370DD	18,364
407	승합	델타링크아시아	아드리아ADRIA캠핑트레일러	492LU	25,000
408	승합	델타링크아시아	아드리아ADRIA캠핑트레일러	51G002	20,259
409	승합	델타링크아시아	아드리아ADRIA캠핑트레일러	51G013	16,132
410	승합	델타링크아시아	아드리아ADRIA캠핑트레일러	51G024	14,550
411	승합	델타링크아시아	아드리아ADRIA캠핑트레일러	51G025	24,526
412	승합	델타링크아시아	아드리아ADRIA캠핑트레일러	552pk	22,207
413	승합	델타링크아시아	아드리아ADRIA캠핑트레일러	572UT	31,273
414	승합	델타링크아시아	아드리아ADRIA캠핑트레일러	Aviva390PS	21,364
415	승합	델타링크아시아	아드리아ADRIA캠핑트레일러	DL-ADORA-542-UL	38,000
416	승합	델타링크아시아	아드리아ADRIA캠핑트레일러	DL-ADORA-572-UT	37,000
417	승합	델타링크아시아	아드리아ADRIA캠핑트레일러	DL-ALPINA-663-KU	45,000
418	승합	델타링크아시아	아드리아ADRIA캠핑트레일러	DL-ALPINA-743-HT	44,000
419	승합	델타링크아시아	아드리아ADRIA캠핑트레일러	DL-ALTEA-552-UP	30,000
420	승합	델타링크아시아	아드리아ADRIA캠핑트레일러	DL-AVIVA-LITE-390-PS	22,272
421	승합	델타링크아시아	아드리아ADRIA캠핑트레일러	EA5LZ	33,636
422	승합	델타링크아시아	아드리아ADRIA캠핑트레일러	EF722	42,727
423	승합	델타링크아시아	아드리아ADRIA캠핑트레일러	FC-512PT	23,091
424	승합	델타링크아시아	에어스트림캠핑트레일러	CA0102292	11,790
425	승합	델타링크아시아	에어스트림캠핑트레일러	CA020520	9,000
426	승합	델타링크아시아	에어스트림캠핑트레일러	CA233929	20,000
427	승합	델타링크아시아	에어스트림캠핑트레일러	CA33737	20,000
428	승합	델타링크아시아	에어스트림캠핑트레일러	CA3392292	21,000
429	승합	델타링크아시아	에어스트림캠핑트레일러	EXCELLA25	10,000
430	승합	델타링크아시아	에어스트림캠핑트레일러	H1239	38,000
431	승합	델타링크아시아	에어스트림캠핑트레일러	HRAC1	42,405
432	승합	드림레저	크나우스(KNAUS)캠핑트레일러	40337	19,000
433	승합	드림레저	크나우스(KNAUS)캠핑트레일러	49317	31,000
434	승합	드림레저	크나우스(KNAUS)캠핑트레일러	53356	27,180
435	승합	드림레저	크나우스(KNAUS)캠핑트레일러	53364	26,000
436	승합	드림레저	크나우스(KNAUS)캠핑트레일러	56314	33,450
437	승합	드림레저	크나우스(KNAUS)캠핑트레일러	56410	35,000
438	승합	드림레저	크나우스(KNAUS)캠핑트레일러	74473	88,667
439	승합	본바겐코리아	베일리(BAILEY)캠핑트레일러	51G008	37,739
440	승합	본바겐코리아	베일리(BAILEY)캠핑트레일러	SZ03B	32,550
441	승합	본바겐코리아	베일리(BAILEY)캠핑트레일러	SZ04B	30,000
442	승합	본바겐코리아	베일리(BAILEY)캠핑트레일러	T-01	38,000
443	승합	본바겐코리아	베일리(BAILEY)캠핑트레일러	WK-13	40,000
444	승합	본바겐코리아	베일리(BAILEY)캠핑트레일러	WK-14	41,909
445	승합	본바겐코리아	베일리(BAILEY)캠핑트레일러	WK-15	31,818
446	승합	본바겐코리아	베일리(BAILEY)캠핑트레일러	WK-20	50,000

연번	차종	제 작 사	차 명	형 식	기준가격
447	승합	본바겐코리아	베일리(BAILEY)캠핑트레일러	WK-21	36,364
448	승합	본바겐코리아	베일리(BAILEY)캠핑트레일러	WK-22	42,727
449	승합	본바겐코리아	베일리(BAILEY)캠핑트레일러	WK-26	31,818
450	승합	본바겐코리아	크나우스(KNAUS)캠핑트레일러	WK-10	44,000
451	승합	본바겐코리아	크나우스(KNAUS)캠핑트레일러	WK-17	43,000
452	승합	본바겐코리아	크나우스(KNAUS)캠핑트레일러	WK-19	35,000
453	승합	본바겐코리아	크나우스(KNAUS)캠핑트레일러	WK-23	36,273
454	승합	블루버드엔터프라이즈	바인스버그캠핑트레일러	FC-400-LK	21,818
455	승합	블루버드엔터프라이즈	스위프트(SWIFT)캠핑트레일러	H1616	4,000
456	승합	블루버드엔터프라이즈	스위프트(SWIFT)캠핑트레일러	H9876	4,000
457	승합	블루버드엔터프라이즈	스위프트(SWIFT)캠핑트레일러	ST2ES	33,636
458	승합	블루버드엔터프라이즈	스위프트(SWIFT)캠핑트레일러	ST5ES	36,360
459	승합	블루버드엔터프라이즈	에어스트림플라이클라우드20캠핑트레일러	B-16AFC20	86,667
460	승합	블루버드엔터프라이즈	플랫우드캠핑트레일러	1C182	10,000
461	승합	스노우라인	FendtCaravan캠핑트레일러	Saphir495SFB	30,909
462	승합	스노우라인	Fendt캠핑트레일러	1390J	24,250
463	승합	스노우라인	Fendt캠핑트레일러	1495J	33,000
464	승합	스노우라인	Fendt캠핑트레일러	51G006	27,769
465	승합	스노우라인	Fendt캠핑트레일러	51G009	26,221
466	승합	스노우라인	Fendt캠핑트레일러	550SG	34,591
467	승합	스노우라인	Fendt캠핑트레일러	BiancoCelebration495sfe	33,182
468	승합	스노우라인	Fendt캠핑트레일러	K-37	32,727
469	승합	스노우라인	Fendt캠핑트레일러	K-38	33,636
470	승합	스노우라인	Fendt캠핑트레일러	OPAL515SG2014	28,173
471	승합	스노우라인	Fendt캠핑트레일러	Saphir465SFB	30,000
472	승합	스타카라반	비스너AVERSO캠핑트레일러	520TK	37,273
473	승합	스타카라반	비스너PREMIO캠핑트레일러	450TS	34,955
474	승합	스타카라반	비스너PREMIO캠핑트레일러	527TS	32,455
475	승합	스타카라반	비스너캠핑트레일러	490TL	36,364
476	승합	스타카라반	비스너캠핑트레일러	5102T	33,000
477	승합	스타카라반	비스너캠핑트레일러	51G020	24,656
478	승합	스타카라반	비스너캠핑트레일러	535TL	42,727
479	승합	스타카라반	비스너캠핑트레일러	574TK	36,091
480	승합	스타카라반	비스너캠핑트레일러	FC-460-TS	26,091
481	승합	스타카라반	비스너캠핑트레일러	Premio485TK	21,210
482	승합	카라반라이프	KNAUS(크나우스)캠핑트레일러	480TD	27,273
483	승합	코리아센터닷컴	ZAKLADY캠핑트레일러	K-39	16,818
484	승합	코지캠퍼	코지캠퍼보트트레일러	CM3-400	1,000
485	승합	코지캠퍼	코지캠퍼보트트레일러	CM500	1,000
486	승합	팀오토(TEAMAUTO)	포레스트리버캠핑트레일러	TA-177	23,000
487	승합	팀오토(TEAMAUTO)	포레스트리버캠핑트레일러	TA-180	20,000
488	승합	리센트레	HOBBY캠핑트레일러	24K61	23,636
489	승합	리센트레	HOBBY캠핑트레일러	24L24	30,000
490	승합	리센트레	HOBBY캠핑트레일러	24P33	30,000
491	승합	저먼카라반	크나우스(KNAUS)캠핑트레일러	A31052	22,727
492	승합	GM	ChevroletExpress	G2500	75,454
493	승합	코리아센터닷컴	EXPLORER캠핑트레일러	K-35	25,909
494	승합	맥써버모터스	맥써버유치인호송차	MSM-DPB-HS1	22,681
495	승합	TOYOTA	Starett370	N3703	16,400
496	승합	저먼카라반	크나우스(KNAUS)캠핑트레일러	N47317	25,909
497	승합	와이제이캠핑카	HOBBY캠핑트레일러	ONTOUR390SF	24,545
498	승합	씨에스컴	L.M.C캠핑트레일러	Style420D	26,364
499	승합	성우특장	성우그랜드스타렉스소방특수구급차(2WD)	SW-15AMB-008	54,699
500	승합	성우특장	성우그랜드스타렉스소방특수구급차(4WD)	SW-15AMB-009	95,245

## 2-2. 기종분류

### 가. 국산

(단위 : 천원)

연번	제 작 사	기 종 명	기준가격
1	기아	928시외일반/46	56,925
2	기아	928시외직행/46	56,925
3	기아	928자가용/46	55,710
4	기아	928전세일반/46	56,925
5	기아	KM928그랜버드/일반시외/고속/전세45+1	55,318
6	기아	KM928그랜버드/자가용/45+1	56,272
7	기아	그랜드카니발11인승(가솔린)PRESIDENTA/T	30,590
8	기아	그랜드카니발11인승(가솔린)스페셜A/T	25,909
9	기아	그랜드카니발11인승/3.5가솔린/LongBody(110km/h최고속도제한)GLX프리미엄A/T	26,518
10	기아	그랜드카니발11인승/R2.2디젤/LongBody(110km/h최고속도제한)GLX고급형A/T	24,336
11	기아	그랜드카니발11인승/R2.2디젤/LongBody(110km/h최고속도제한)GLX고급형M/T	22,618
12	기아	그랜드카니발11인승/R2.2디젤/LongBody(110km/h최고속도제한)GLX최고급형A/T	26,336
13	기아	그랜드카니발11인승/R2.2디젤/LongBody(110km/h최고속도제한)GLX프리미엄A/T	27,882
14	기아	그랜드카니발11인승/R2.2디젤/LongBody(110km/h최고속도제한)GXA/T	22,905
15	기아	그랜드카니발11인승/R2.2디젤/LongBody(110km/h최고속도제한)GXM/T	20,889
16	기아	그랜드카니발11인승/R2.2디젤/LongBody(110km/h최고속도제한)프레지던트A/T	31,609
17	기아	그랜드카니발11인승GLXA/T	25,181
18	기아	그랜드카니발11인승GLXM/T	23,054
19	기아	그랜드카니발11인승GLX고급형A/T	24,218
20	기아	그랜드카니발11인승GLX고급형M/T	22,090
21	기아	그랜드카니발11인승GLX기본형A/T	22,772
22	기아	그랜드카니발11인승GLX기본형M/T	20,772
23	기아	그랜드카니발11인승GLX리무진A/T	38,181
24	기아	그랜드카니발11인승GLX월드스페셜A/T	23,700
25	기아	그랜드카니발11인승GLX월드스페셜M/T	21,700
26	기아	그랜드카니발11인승GLX최고급형A/T	25,809
27	기아	그랜드카니발11인승GLX최고급형M/T	23,681
28	기아	그랜드카니발11인승GXM/T	20,736
29	기아	그랜드카니발11인승GX고급형A/T	20,090
30	기아	그랜드카니발11인승GX고급형M/T	18,181
31	기아	그랜드카니발11인승GX그랜드팩A/T	23,681
32	기아	그랜드카니발11인승GX그랜드팩M/T	21,554
33	기아	그랜드카니발11인승GX리무진A/T	35,454
34	기아	그랜드카니발11인승GX최고급형A/T	20,909
35	기아	그랜드카니발11인승GX최고급형M/T	18,909
36	기아	그랜드카니발11인승GX컨버터리무진	35,454
37	기아	그랜드카니발11인승LPIGLXA/T	24,636
38	기아	그랜드카니발11인승LPIGLX기본형A/T	24,409
39	기아	그랜드카니발11인승LPIGXA/T	21,772
40	기아	그랜드카니발11인승LPIGX고급형A/T	21,545
41	기아	그랜드카니발11인승LPIGX그랜드팩A/T	23,136
42	기아	그랜드카니발11인승PRESIDENTA/T	31,500
43	기아	그랜드카니발11인승R스페셜A/T	26,818
44	기아	그랜드카니발11인승리미티드고급형A/T	29,500
45	기아	그랜드카니발11인승리미티드최고급형A/T	29,363
46	기아	그랜드카니발11인승하이리무진GLXA/T	40,509
47	기아	그랜드카니발11인승하이리무진GXA/T	37,154
48	기아	그랜드카니발이지무브R2.2디젤/LongBody(110km/h최고속도제한)11인승(승합)GLX최고급형A/T	31,302
49	기아	그랜드카니발이지무브R2.2디젤/LongBody(110km/h최고속도제한)8인승(승합)GLX최고급형(크레인장착형)A/T	32,940
50	기아	그랜드카니발하이리무진3.5가솔린(11인승)/LongBody(110km/h최고속도제한)GLX프리미엄A/T	39,699
51	기아	그랜드카니발하이리무진R2.2디젤(11인승)/LongBody(110km/h최고속도제한)GLX최고급형A/T	39,673
52	기아	그랜드카니발하이리무진R2.2디젤(11인승)/LongBody(110km/h최고속도제한)GLX프리미엄A/T	41,627

연번	제 작 사	기 종 명	기준가격
53	기아	그랜버드(GRANBIRD)AM948표준전세	67,273
54	기아	그랜버드(GRANBIRD)AM949EF표준전세	87,273
55	기아	그랜버드(GRANBIRD)AM949E우등고속버스	90,000
56	기아	그랜버드(GRANBIRD)SUPERPREMIUM썬샤인HD관광44+2	109,000
57	기아	그랜버드(GRANBIRD)SUPERPREMIUM썬샤인HD우등고속27+1	115,000
58	기아	그랜버드(GRANBIRD)SUPERPREMIUM썬샤인HD일반고속, 시외직행44+2	109,000
59	기아	그랜버드(GRANBIRD)SUPERPREMIUM썬샤인HD자가용44+2	108,318
60	기아	그랜버드(GRANBIRD)SUPER그린필드SD1관광44+2	86,272
61	기아	그랜버드(GRANBIRD)SUPER그린필드SD1시외직행44+2	86,272
62	기아	그랜버드(GRANBIRD)SUPER그린필드SD1자가용44+2	85,590
63	기아	그랜버드(GRANBIRD)SUPER파크웨이SDII관광44+2	93,909
64	기아	그랜버드(GRANBIRD)SUPER파크웨이SDII우등고속27+1	102,000
65	기아	그랜버드(GRANBIRD)SUPER파크웨이SDII일반고속, 시외직행44+2	93,909
66	기아	그랜버드(GRANBIRD)SUPER파크웨이SDII자가용44+2	93,227
67	기아	그랜버드(GRANBIRD)그린필드SD I 관광45+2	84,818
68	기아	그랜버드(GRANBIRD)그린필드SD I 시외직행45+1	105,773
69	기아	그랜버드(GRANBIRD)그린필드SD I 시외직행45+2	84,818
70	기아	그랜버드(GRANBIRD)그린필드SD I 자가용45+1	105,773
71	기아	그랜버드(GRANBIRD)그린필드SD I 자가용45+2	84,136
72	기아	그랜버드(GRANBIRD)그린필드SD I 전세표준46	74,272
73	기아	그랜버드(GRANBIRD)그린필드SDII자가용45+1	86,350
74	기아	그랜버드(GRANBIRD)그린필드SD관광시외직행45+1	64,954
75	기아	그랜버드(GRANBIRD)마일드브리즈HD고속버스관광자가용45+1	82,681
76	기아	그랜버드(GRANBIRD)마일드브리즈HD관광·시외직행45+1	103,318
77	기아	그랜버드(GRANBIRD)마일드브리즈HD자가용28+1	107,472
78	기아	그랜버드(GRANBIRD)마일드브리즈HD자가용45+1	102,818
79	기아	그랜버드(GRANBIRD)블루스카이HD일반고속45+1	101,954
80	기아	그랜버드(GRANBIRD)스페셜마일드브리즈HD관광45+1	94,136
81	기아	그랜버드(GRANBIRD)스페셜마일드브리즈HD자가용45+1	94,950
82	기아	그랜버드(GRANBIRD)시티고급좌석41+1	65,863
83	기아	그랜버드(GRANBIRD)썬샤인HD관광45+2	107,727
84	기아	그랜버드(GRANBIRD)썬샤인HD우등고속27+1	118,400
85	기아	그랜버드(GRANBIRD)썬샤인HD일반고속, 시외직행45+2	128,427
86	기아	그랜버드(GRANBIRD)썬샤인HD자가용27+1	107,750
87	기아	그랜버드(GRANBIRD)썬샤인HD자가용45+2	128,154
88	기아	그랜버드(GRANBIRD)파크웨이SDII관광, 시외직행45+1	95,550
89	기아	그랜버드(GRANBIRD)파크웨이SDII관광45+2	92,454
90	기아	그랜버드(GRANBIRD)파크웨이SDII시외직행45+1	79,773
91	기아	그랜버드(GRANBIRD)파크웨이SDII우등고속27+1	104,100
92	기아	그랜버드(GRANBIRD)파크웨이SDII일반고속, 시외직행45+2	114,000
93	기아	그랜버드(GRANBIRD)파크웨이SDII일반고속45+1	95,550
94	기아	그랜버드(GRANBIRD)파크웨이SDII자가용45+1	95,000
95	기아	그랜버드(GRANBIRD)파크웨이SDII자가용45+2	91,772
96	기아	그랜버드(GRANBIRD)파크웨이SDII전세표준46	79,772
97	기아	그랜버드(GRANBIRD)파크웨이SD관광시외직행45+1	70,863
98	기아	그랜버드(GRANBIRD)파크웨이SD우등고속버스27+1	84,500
99	기아	그랜버드(GRANBIRD)파크웨이SD일반고속버스45+1	70,863
100	기아	그랜버드(GRANBIRD)파크웨이SD자가용27+1	84,000
101	기아	그랜버드(GRANBIRD)파크웨이SD자가용45+1	70,363
102	기아	그린필드/관광자가용/45+1/ZF6단T/M(D)	116,050
103	기아	그린필드/관광자가용/45+1/다이모스5단T/M(D)	114,850
104	기아	그린필드/시외직행/45+1/ZF6단T/M(D)	116,050
105	기아	그린필드/시외직행/45+1/ZF6단T/M(O)	116,350
106	기아	그린필드/시외직행/45+1/다이모스5단T/M(D)	114,850
107	기아	뉴그랜버드(NEW GRANBIRD)그린필드47인승(25+1+1)T/M	139,136
108	기아	뉴그랜버드(NEW GRANBIRD)그린필드47인승(45+1+1)	118,182

연번	제 작 사	기 종 명	기준가격
109	기아	뉴그랜버드(NEW GRANBIRD)블루스카이47인승(45+1+1)	135,227
110	기아	뉴그랜버드(NEW GRANBIRD)블루스카이47인승(45+1+1)T/M	154,227
111	기아	뉴그랜버드(NEW GRANBIRD)실크로드47인승(45+1+1)M/T	155,818
112	기아	뉴그랜버드(NEW GRANBIRD)실크로드47인승(45+1+1)T/M	171,272
113	기아	뉴그랜버드(NEW GRANBIRD)썬샤인47인승(45+1+1)	143,954
114	기아	뉴그랜버드(NEW GRANBIRD)썬샤인47인승(45+1+1)T/M	163,727
115	기아	뉴그랜버드(NEW GRANBIRD)우등고속실크로드29인승(28+1)M/T	156,375
116	기아	뉴그랜버드(NEW GRANBIRD)우등고속실크로드29인승(28+1)T/M	175,363
117	기아	뉴그랜버드(NEW GRANBIRD)우등고속썬샤인29인승(28+1)M/T	148,770
118	기아	뉴그랜버드(NEW GRANBIRD)우등고속썬샤인29인승(28+1)T/M	167,818
119	기아	뉴그랜버드(NEW GRANBIRD)파크웨이47인승(25+1+1)T/M	148,409
120	기아	뉴그랜버드(NEW GRANBIRD)파크웨이47인승(45+1+1)	128,636
121	기아	뉴그랜버드그린필드(직행)(45+1+1석)	137,745
122	기아	뉴그랜버드그린필드47인승(25+1+1)T/M	139,136
123	기아	뉴그랜버드블루스카이12.5m(고속/직행/전세/자가)(45+1+1석)	152,685
124	기아	뉴그랜버드블루스카이47인승(45+1+1)T/M	154,227
125	기아	뉴그랜버드실크로드12.5m(고속/직행/전세/자가)(45+1+1석)	169,560
126	기아	뉴그랜버드실크로드47인승(45+1+1)T/M	171,272
127	기아	뉴그랜버드썬샤인(고속/직행/전세/자가)(45+1+1석)	162,090
128	기아	뉴그랜버드썬샤인47인승(45+1+1)T/M	163,727
129	기아	뉴그랜버드우등고속실크로드29인승(28+1)T/M	175,363
130	기아	뉴그랜버드우등고속썬샤인29인승(28+1)T/M	167,818
131	기아	뉴그랜버드파크웨이(고속/직행/전세/자가)(45+1+1석)	146,925
132	기아	뉴그랜버드파크웨이47인승(25+1+1)T/M	148,409
133	기아	뉴카니발9인승GLXA/T	26,827
134	기아	뉴카니발9인승GXA/T	24,090
135	기아	베스타/DLX/12	6,766
136	기아	베스타/LTD/EG/112	8,346
137	기아	베스타S/DLX/12	7,199
138	기아	베스타ST/12	6,509
139	기아	베스타엠브런스 I	8,355
140	기아	베스타엠브런스 II	9,640
141	기아	베스타엠블런스LST	8,090
142	기아	베스타코치124륜구동	9,432
143	기아	베스타코치12EGI	8,264
144	기아	베스타코치12EST	6,557
145	기아	베스타코치12EST-P	7,486
146	기아	베스타코치12LST	6,900
147	기아	베스타코치12LTD	8,028
148	기아	베스타코치12LTD-P	8,306
149	기아	베스타코치12ST	6,509
150	기아	베스타하이124륜구동	9,746
151	기아	베스타하이9EST	6,990
152	기아	베스타하이LPG12EST	7,527
153	기아	베스타하이LPG12LTD	8,269
154	기아	베스타하이엠블런스LST	8,404
155	기아	베스타하이이동급고차9	10,727
156	기아	베스타하이코치12EST	7,527
157	기아	베스타하이코치12EST하이팩 I	7,877
158	기아	베스타하이코치12EST하이팩 II	8,177
159	기아	베스타하이코치12HI-PACK	8,072
160	기아	베스타하이코치12LTD	8,269
161	기아	베스타하이코치12LTD엑스포팩	8,714
162	기아	베스타하이코치12가솔린	8,264
163	기아	베스타하이코치12레인보우	9,954
164	기아	봉고III 엠블런스버스일반형코치	12,910



연번	제 작 사	기 종 명	기준가격
165	기아	봉고III앰블런스버스타이루트특수형코치	21,706
166	기아	봉고III코치/12123마력/DLX	10,145
167	기아	봉고III코치/12123마력/LTD	11,700
168	기아	봉고III코치/12123마력/LTD/AT	12,780
169	기아	봉고III코치/12123마력/SDX	10,718
170	기아	봉고III코치/12123마력/SDX/AT	11,798
171	기아	봉고III코치/15123마력/LTD	13,336
172	기아	봉고III코치/15123마력/SDX	12,354
173	기아	봉고앰브런스	6,502
174	기아	봉고코치/DLX/12	6,300
175	기아	봉고코치/STD/12	5,895
176	기아	올뉴카니발R2.2디젤(11인승)(110km/h최고속도제한)노블레스A/T	33,182
177	기아	올뉴카니발R2.2디젤(11인승)(110km/h최고속도제한)디럭스A/T	25,045
178	기아	올뉴카니발R2.2디젤(11인승)(110km/h최고속도제한)럭셔리A/T	27,318
179	기아	올뉴카니발R2.2디젤(11인승)(110km/h최고속도제한)프레스티지A/T	29,818
180	기아	올뉴카니발R2.2디젤(7인승리무진)VIPA/T	31,185
181	기아	올뉴카니발R2.2디젤(7인승리무진)프레지던트A/T	34,371
182	기아	올뉴카니발R2.2디젤(9인승)노블레스A/T	32,850
183	기아	올뉴카니발R2.2디젤(9인승)럭셔리A/T	27,180
184	기아	올뉴카니발R2.2디젤(9인승)프레스티지A/T	29,745
185	기아	올뉴카니발V6람다3.3가솔린(7인승리무진)프레지던트A/T	32,778
186	기아	올뉴카니발람다3.3가솔린(9인승)노블레스A/T	31,590
187	기아	올뉴카니발아웃도어R2.2디젤(11인승)(110km/h최고속도제한)프레스티지A/T	34,497
188	기아	올뉴카니발아웃도어R2.2디젤(7인승)VIPA/T	39,591
189	기아	올뉴카니발아웃도어R2.2디젤(9인승)프레스티지A/T	34,992
190	기아	올뉴카니발하이리무진R2.2디젤(11인승)(110km/h최고속도제한)럭셔리A/T	42,030
191	기아	올뉴카니발하이리무진R2.2디젤(11인승)(110km/h최고속도제한)프레스티지A/T	43,920
192	기아	올뉴카니발하이리무진R2.2디젤(7인승)VIPA/T	47,277
193	기아	올뉴카니발하이리무진R2.2디젤(7인승)프레지던트A/T	51,264
194	기아	올뉴카니발하이리무진R2.2디젤(9인승)노블레스A/T	48,735
195	기아	올뉴카니발하이리무진R2.2디젤(9인승)럭셔리A/T	43,101
196	기아	올뉴카니발하이리무진R2.2디젤(9인승)프레스티지A/T	45,180
197	기아	올뉴카니발하이리무진V6람다3.3가솔린(7인승)프레지던트A/T	49,671
198	기아	카니발11인승EASYMOVEGLX기본형A/T	31,254
199	기아	카니발11인승하이리무진GLX	41,763
200	기아	카니발11인승하이리무진GX	37,154
201	기아	카니발8인승EASYMOVE크레인장착형	32,909
202	기아	카니발R2.2디젤(11인승)/(110km/h최고속도제한)노블레스A/T	32,681
203	기아	카니발R2.2디젤(11인승)/(110km/h최고속도제한)디럭스A/T	24,863
204	기아	카니발R2.2디젤(11인승)/(110km/h최고속도제한)럭셔리A/T	27,136
205	기아	카니발R2.2디젤(11인승)/(110km/h최고속도제한)프레스티지A/T	29,545
206	기아	카니발리무진GLXA/T	26,427
207	기아	카니발리무진PRESIDENTA/T	31,454
208	기아	카니발아웃도어R2.2디젤(11인승)/(110km/h최고속도제한)프레스티지A/T	34,982
209	기아	카니발하이리무진R2.2디젤(11인승)/(110km/h최고속도제한)럭셔리A/T	42,454
210	기아	카니발하이리무진R2.2디젤(11인승)/(110km/h최고속도제한)프레스티지A/T	44,782
211	기아	코스모스AM818관광전비25	32,045
212	기아	코스모스AM818관광전비31	32,481
213	기아	코스모스AM818도서관전비6	38,772
214	기아	코스모스AM818마을버스전비25	32,172
215	기아	코스모스AM818마을버스전중비20	32,900
216	기아	코스모스AM818마을버스전중비25	32,990
217	기아	코스모스AM818순환버스전비30	32,445
218	기아	코스모스AM818어린이통학용57	28,227
219	기아	코스모스AM818자가용전비30	27,972
220	기아	코스모스AM818자가용전비31	28,045

연번	제 작 사	기 종 명	기준가격
221	기아	코스모스AM818자가용전비34	27,318
222	기아	코스모스AM818자가용전비35	27,390
223	기아	코스모스AM818장의전비27	31,945
224	기아	코스모스AM928관광/직행46	55,318
225	기아	코스모스AM928자가용46	54,090
226	기아	코스모스KM828관광	42,930
227	기아	코스모스KM828관광전비25	39,391
228	기아	코스모스KM828관광전비30	39,754
229	기아	코스모스KM828노선버스16	41,690
230	기아	코스모스KM828노선버스20	41,750
231	기아	코스모스KM828노선버스25	41,850
232	기아	코스모스KM828노선버스순환23	43,250
233	기아	코스모스KM828노선버스전.중비23순환	40,045
234	기아	코스모스KM828노선버스전.중비25마을	38,773
235	기아	코스모스KM828노선버스전중비16마을	38,627
236	기아	코스모스KM828노선버스전중비20마을	38,681
237	기아	코스모스KM828도서관	49,350
238	기아	코스모스KM828도서관전비6	45,591
239	기아	코스모스KM828살롱전비16	43,545
240	기아	코스모스KM828살롱전비16VIP	44,273
241	기아	코스모스KM828어린이보호차량	37,750
242	기아	코스모스KM828자가용전비25	34,591
243	기아	코스모스KM828자가용전비30	34,791
244	기아	코스모스KM828자가용전비34	34,136
245	기아	코스모스KM828자가용전비57어린이보호차	35,182
246	기아	코스모스KM828장의	46,950
247	기아	코스모스KM828장의전비27	43,409
248	기아	코스모스관광16	42,936
249	기아	코스모스관광25	37,227
250	기아	코스모스관광30	37,590
251	기아	코스모스마을버스16전중비	37,900
252	기아	코스모스마을버스20전중비	37,954
253	기아	코스모스마을버스25전중비	38,045
254	기아	코스모스순환버스23전중비	39,318
255	기아	코스모스어린이57	33,590
256	기아	코스모스이동도서6	43,954
257	기아	코스모스자가용16	42,936
258	기아	코스모스자가용25	32,954
259	기아	코스모스자가용30	33,154
260	기아	코스모스자가용30인전중비	33,409
261	기아	코스모스자가용34	32,500
262	기아	코스모스장의차27	41,772
263	기아	콤비AM80516	12,400
264	기아	콤비AM80517	12,444
265	기아	콤비AM80525	12,819
266	기아	콤비DLX관광16	24,990
267	기아	콤비DLX관광17	25,040
268	기아	콤비DLX관광25	25,070
269	기아	콤비DLX마을버스16	23,880
270	기아	콤비DLX어린이통학용29	24,930
271	기아	콤비DLX자가용16	24,150
272	기아	콤비DLX자가용17	24,200
273	기아	콤비DLX자가용25	24,230
274	기아	콤비DLX자가용렌트카15	24,290
275	기아	콤비SDX관광16	26,790
276	기아	콤비SDX관광17	26,840

연번	제 작 사	기 종 명	기준가격
277	기아	콤비SDX밴3	29,460
278	기아	콤비SDX이동도서관3	37,950
279	기아	콤비SDX자가용16	25,950
280	기아	콤비SDX자가용17	26,000
281	기아	콤비SDX자가용25	26,030
282	기아	콤비SDX자가용렌트카15	25,900
283	기아	콤비SDX자가용렌트카25	26,870
284	기아	콤비특장차이동봉사밴3	35,650
285	기아	콤비특장차장의차11	28,620
286	기아	타우너코치5GLSSDX	5,281
287	기아	타우너코치5LPGDLX	5,123
288	기아	타우너코치5LPGSDX	5,360
289	기아	타우너코치5LPG멀티	5,473
290	기아	타우너코치7GLSSDX	5,331
291	기아	타우너코치7LPGDLX	5,319
292	기아	타우너코치7LPGSDX	5,473
293	기아	타우너코치GLS멀티	5,409
294	기아	타우너트럭롱GLSDLX	4,627
295	기아	타우너트럭롱GSLSDX	4,859
296	기아	토픽J2코치DLX15	9,424
297	기아	토픽J2코치PRIME12	11,000
298	기아	토픽J2코치PRIME15	11,227
299	기아	파워콤비DLX15	19,781
300	기아	파워콤비DLX16	19,654
301	기아	파워콤비DLX17	19,700
302	기아	파워콤비DLX25	19,727
303	기아	파워콤비DLX34	18,363
304	기아	파워콤비DLX34어린이통학용	20,363
305	기아	파워콤비DLX관광16	22,718
306	기아	파워콤비DLX관광17	22,763
307	기아	파워콤비DLX관광25	22,791
308	기아	파워콤비DLX마을16	21,709
309	기아	파워콤비DLX어린이통학용29	22,664
310	기아	파워콤비DLX자가용16	21,954
311	기아	파워콤비DLX자가용17	22,000
312	기아	파워콤비DLX자가용25	22,027
313	기아	파워콤비DLX자가용렌트카15	22,082
314	기아	파워콤비SDX15	21,018
315	기아	파워콤비SDX16	21,063
316	기아	파워콤비SDX17	21,109
317	기아	파워콤비SDX25	21,136
318	기아	파워콤비SDX34	19,772
319	기아	파워콤비SDX관광16	24,354
320	기아	파워콤비SDX관광17	24,400
321	기아	파워콤비SDX관광25	24,427
322	기아	파워콤비SDX자가용16	23,591
323	기아	파워콤비SDX자가용17	23,636
324	기아	파워콤비SDX자가용25	23,663
325	기아	파워콤비SDX자가용렌트카15	23,545
326	기아	파워콤비ZDLX15	16,418
327	기아	파워콤비ZDLX16	16,290
328	기아	파워콤비ZDLX17	16,336
329	기아	파워콤비ZDLX25	16,363
330	기아	파워콤비ZDLX34	17,000
331	기아	파워콤비ZSDX15	17,054
332	기아	파워콤비ZSDX16	17,700

연번	제 작 사	기 종 명	기준가격
333	기아	파워콤비ZSDX17	17,745
334	기아	파워콤비ZSDX25	17,772
335	기아	파워콤비ZSDX34	18,409
336	기아	파워콤비Z마을버스DLX16	19,300
337	기아	파워콤비Z장의차DLX11	23,536
338	기아	파워콤비Z장의차DLX7	22,172
339	기아	파워콤비Z특장차3이동도서관	28,909
340	기아	파워콤비Z특장차6현금수송	22,181
341	기아	파워콤비Z특장차7장의차	20,181
342	기아	파워콤비특장차11장의차	19,166
343	기아	파워콤비특장차3이동도서관	34,500
344	기아	파워콤비특장차6엠블란스	35,809
345	기아	파워콤비특장차6현금수송	25,545
346	기아	프레지오그랜드네오코치GS15	11,000
347	기아	프레지오그랜드네오코치LS15	11,818
348	기아	프레지오그랜드코치LS15	12,545
349	기아	프레지오네오글라스밴GS3	8,454
350	기아	프레지오네오글라스밴GS6	8,590
351	기아	프레지오네오글라스밴LS6	9,136
352	기아	프레지오네오엠블란스일반형코치	12,527
353	기아	프레지오네오엠블란스하이루프일반형코치	18,818
354	기아	프레지오네오엠블란스하이루프특수형코치	22,481
355	기아	프레지오네오코치LS12	10,818
356	기아	프레지오네오코치RS12	9,363
357	기아	프레지오엠블란스고급형12GS	22,272
358	기아	프레지오엠블란스보급형12GS	18,000
359	기아	프레지오엠블란스일반형12GS	11,227
360	기아	프레지오엠블란스일반형코치JT	11,227
361	기아	프레지오엠블란스하이루프일반형코치JT	18,000
362	기아	프레지오엠블란스하이루프특수형코치JT	20,454
363	기아	프레지오코치GS12	9,972
364	기아	프레지오코치LS11	9,454
365	기아	프레지오코치LS12	9,636
366	기아	프레지오코치LS9	9,545
367	기아	프레지오코치LS라운지	9,909
368	기아	프레지오코치LS어린이보호차11	9,818
369	기아	프레지오코치RS12	8,272
370	기아	프론티어엠블란스특수형DLX	40,563
371	기아	프론티어엠블란스특수형JT	38,109
372	기아	프론티어엠블란스특수형S/DLX	44,563
373	기아	프론티어엠블란스특수형기본형	33,563
374	대우	101QAM직행버스고급형	21,860
375	대우	105SAS스텐보디/고급/자가용	34,510
376	대우	BA105A시외직행버스	26,710
377	대우	BC106BC도시형슬라이딩	32,117
378	대우	BF101A, 좌석버스/시외직행버스/42인승	21,788
379	대우	BF101A, 좌석버스/시내직행좌석	19,167
380	대우	BF101AF좌석버스/직행일반형	23,790
381	대우	BF101AM좌석버스/직행일반형	23,734
382	대우	BF101AS좌석버스/직행고급형	25,250
383	대우	BF101A좌석버스/새한시외직행버스	19,607
384	대우	BF101A좌석버스/새한자가용버스	18,993
385	대우	BF101A좌석버스/시내좌석형	19,401
386	대우	BF101BF좌석버스/원형	23,431
387	대우	BF101BM좌석버스/원형	23,330
388	대우	BF101BS좌석버스/자율원형	24,744

연번	제 작 사	기 종 명	기준가격
389	대우	BF101B좌석버스/새한시외직행버스	18,953
390	대우	BF101C 좌석버스/새한관광버스	26,594
391	대우	BF101DF좌석버스/홀딩자율도시형	23,229
392	대우	BF101DS좌석버스/슬라이딩자율도시형	23,734
393	대우	BF101D좌석버스/도시형버스	18,348
394	대우	BF101D좌석버스/시내자율버스	19,520
395	대우	BF101D좌석버스/일반도시형전중비	22,220
396	대우	BF101GF좌석버스/일반형	23,330
397	대우	BF101GS좌석버스/고급형	24,744
398	대우	BF101G좌석버스	19,263
399	대우	BF101QAS좌석버스/직행버스고급형	22,916
400	대우	BF101QBF좌석버스/완행버스	21,310
401	대우	BF101QBM좌석버스/완행버스	21,230
402	대우	BF101Q-D622좌석버스/도시형버스일반	20,388
403	대우	BF101Q-DF좌석버스/홀딩자율버스도시형	21,149
404	대우	BF101Q-DS좌석버스/슬라이딩자율버스도시형	21,583
405	대우	BF101QGS좌석버스/고급형/45인승	70,577
406	대우	BF105AF영업용직행일반	28,960
407	대우	BF105AS영업용직행고급	30,400
408	대우	BF105BF영업용완행일반	28,600
409	대우	BF105BS영업용완행슬라이딩	29,900
410	대우	BF105BS완행슬라이딩	31,324
411	대우	BF105DF도시형폴링	28,611
412	대우	BF105DF영업용도시형폴딩	28,400
413	대우	BF105DO영업용도시형일반	26,241
414	대우	BF105DS도시형슬라이딩	28,611
415	대우	BF105DS도시형일반	28,710
416	대우	BF105DS영업용도시형슬라이딩	28,900
417	대우	BF105GF자가용일반	28,700
418	대우	BF105GS고급	28,413
419	대우	BF105GS고급자가용	29,920
420	대우	BF105HB영업용장의차	34,040
421	대우	BF105HB장의차	33,700
422	대우	BF105MB자가용현금수송차	63,863
423	대우	BF105MB현금수송차	56,905
424	대우	BF105SAS스텐보디고급	33,828
425	대우	BF106MB현금수송차/6+1	90,909
426	대우	BFMS현금수송차/6+1	45,060
427	대우	BH115ECNG로얄이코노미/고급좌석/BH15CSG/39+1	105,743
428	대우	BH115ECNG로얄이코노미/고급좌석/BH15GBC	93,636
429	대우	BH115EGD로얄이코노미/고급/45+1/자가용	61,163
430	대우	BH115EGD로얄이코노미/고급좌석/39+1/영업용	63,600
431	대우	BH115EGD로얄이코노미/관광/직행/45+1	61,709
432	대우	BH115E로얄이코노미/고급좌석/BH15CSC/39+1	75,554
433	대우	BH115E로얄이코노미/고급좌석/GM39+1	67,600
434	대우	BH115E로얄이코노미/관광/BH15RGS/45+1	70,345
435	대우	BH115E로얄이코노미/자가용/BH15RGA/45+1	69,800
436	대우	BH115E로얄이코노미/자가용/GD/45+1	61,163
437	대우	BH115E로얄이코노미/직행/BH15ICE/45+1	70,345
438	대우	BH115E로얄이코노미/직행/GA/45+1	61,709
439	대우	BH115HAHD5자가용버스/고급형고속버스	60,425
440	대우	BH115HAH로얄익스프레스/고급좌석/45+1	64,090
441	대우	BH115HAH로얄익스프레스/직행/관광	63,772
442	대우	BH115HLC로얄익스프레스	53,434
443	대우	BH115HSA로얄익스프레스	65,246
444	대우	BH115HSA로얄익스프레스/살롱	69,600

연번	제 작 사	기 종 명	기준가격
445	대우	BH115HSA직행관광고속버스/영업용	58,580
446	대우	BH115HSH고속버스/직행/45인승	59,008
447	대우	BH115HSH고속버스/직행49인승	55,463
448	대우	BH115H로알익스프레스/고급살롱	70,346
449	대우	BH115H로알익스프레스/고급좌석	64,608
450	대우	BH115R고속버스	50,974
451	대우	BH116HD로알릭서리/고급버스/고급/45+1/자가용	71,590
452	대우	BH116HD로알릭서리/고급버스/고급좌석/39+1	75,818
453	대우	BH116HD로알릭서리/고급버스/고급좌석/39+1/영업용	78,420
454	대우	BH116HD로알릭서리/고급버스/고급좌석/41+1	71,290
455	대우	BH116HD로알릭서리/고급버스/고급좌석영업용	71,273
456	대우	BH116HD로알릭서리/고급버스/관광/직행/45+1	79,520
457	대우	BH116HD로알릭서리/고급버스/관광/직행영업용	71,109
458	대우	BH116SA로알릭서리/고급버스/살롱/28+5+1	76,273
459	대우	BH116SA로알릭서리/고급버스/살롱영업용	76,945
460	대우	BH116로알릭서리(갱웨이)고급버스/BH16ICE	97,670
461	대우	BH116로알릭서리Ⅱ/고급버스/고급좌석/BH16CSC/39+1	87,390
462	대우	BH116로알릭서리Ⅱ/고급버스/고급좌석/BH16CSG/39+1	115,043
463	대우	BH116로알릭서리Ⅱ/고급버스/고급좌석/GM/39+1	101,181
464	대우	BH116로알릭서리Ⅱ/고급버스/고급좌석/HM/39+1	75,818
465	대우	BH116로알릭서리Ⅱ/고급버스/관광/BH16RGS/45+1	81,836
466	대우	BH116로알릭서리Ⅱ/고급버스/관광/HC45+1	72,290
467	대우	BH116로알릭서리Ⅱ/고급버스/살롱/SA/28+5+1	78,127
468	대우	BH116로알릭서리Ⅱ/고급버스/자가용/BH16RGA/45+1	81,136
469	대우	BH116로알릭서리Ⅱ/고급버스/자가용/HD/45+1	71,590
470	대우	BH116로알릭서리Ⅱ/고급버스/자가용살롱/SA/28+5+1	77,454
471	대우	BH116로알릭서리Ⅱ/고급버스/직행/BH16ICE45+1	94,000
472	대우	BH116로알릭서리Ⅱ/고급버스/직행/HA45+1	72,290
473	대우	BH116로알릭서리Ⅱ/고급버스/평바닥(CNG고급좌석)/BH16CSG	118,873
474	대우	BH116로알릭서리Ⅱ/고급버스/평바닥(고급좌석)/BH16CSC	99,800
475	대우	BH117HHD로알크루스타/관광/직행/45+1	76,491
476	대우	BH117HHD로알크루스타/고급/45+1/자가용	75,027
477	대우	BH117HHD로알크루스타/관광/직행/45+1	75,727
478	대우	BH117HHD로알크루스타/관광/직행영업용	76,491
479	대우	BH117HHD로알크루스타/살롱	77,372
480	대우	BH117HSA로알크루스타/살롱/28+5+1	81,636
481	대우	BH117HSA로알크루스타/살롱영업용	82,273
482	대우	BH117HSA로알크루스타/살롱자가용	80,872
483	대우	BH117H로알크루스타/관광/BH17RGS/45+1	85,454
484	대우	BH117H로알크루스타/관광/IH/45+1	75,727
485	대우	BH117H로알크루스타/살롱/BH17SAC	81,509
486	대우	BH117H로알크루스타/살롱/IA/45+1	81,509
487	대우	BH117H로알크루스타/자가용/BH17RGA/45+1	84,754
488	대우	BH117H로알크루스타/자가용/IH/45+1	75,027
489	대우	BH117H로알크루스타/자가용살롱/SA/28+5+1	80,872
490	대우	BH117H로알크루스타/직행/BH17ICS/45+1	85,454
491	대우	BH117H로알크루스타/직행/IA/45+1	75,727
492	대우	BH119H로알스페셜/관광/45+1	80,454
493	대우	BH119H로알스페셜/관광BH19RGS/45+1	89,545
494	대우	BH119H로알스페셜/자가용/45+1	79,781
495	대우	BH119H로알스페셜/자가용/BH19RGA/45+1	88,872
496	대우	BH119H로알스페셜/직행/BH19ICE/45+1	89,545
497	대우	BH119H로알스페셜/직행/GA/45+1	80,454
498	대우	BH120FES로알수퍼/최고급/27+1/자가용	102,909
499	대우	BH120FES로알크루스타/우등고속/27+1	103,345
500	대우	BH120FES로알크루저/우등고속/27+1	107,272

연번	제 작 사	기 종 명	기준가격
501	대우	BH120FES로알크루저/최고급/27+1/영업용	103,836
502	대우	BH120FES로알크루저/최고급/27+1/자가용	106,836
503	대우	BH120FHC로알수퍼/관광/45+1	94,363
504	대우	BH120FHH로알수퍼/고급/45+1/자가용	89,282
505	대우	BH120FHH로알수퍼/고급/47인승	81,700
506	대우	BH120FHH로알수퍼/고속/45+1/자가용	93,690
507	대우	BH120FHH로알수퍼/고속/관광/45+1/영업용	94,363
508	대우	BH120FHH로알수퍼/고속영업용	89,955
509	대우	BH120FHH로알수퍼/관광영업용	89,954
510	대우	BH120FHH로알수퍼/자가용/45+1	93,690
511	대우	BH120FSA로알수퍼/살롱/25+5+1	93,454
512	대우	BH120FSA로알수퍼/살롱/28+5+1	98,590
513	대우	BH120FSA로알수퍼/살롱/35인승	85,873
514	대우	BH120FSA로알수퍼/살롱/영업용	94,182
515	대우	BH120FSA로알수퍼/살롱/자가용/28+5+1	97,863
516	대우	BH120F로알수퍼/고속/BH20ICE/45+1	104,818
517	대우	BH120F로알수퍼/관광/BH20RGS/45+1	104,818
518	대우	BH120F로알수퍼/살롱/HH/45인승	89,611
519	대우	BH120F로알수퍼/살롱/SA/33인승	93,785
520	대우	BH120F로알수퍼/자가용/BH20RGA/45+1	104,145
521	대우	BH120F로알수퍼/최고급/ES/27인승	103,234
522	대우	BH120F로알크루저(평바닥)고속/직행/BH20ICE	123,200
523	대우	BH120F로알크루저/고속/직행/BH20ICE/45+1	119,700
524	대우	BH120F로알크루저/우등고속/BH20IHE/27+1	117,727
525	대우	BH120F로알크루저/자가용/BH20IHA/27+1	115,927
526	대우	BH120F로알크루저/자가용/최고급/BH20IHA/27+1	117,290
527	대우	BH120F로알크루저/자가용/최고급ES/27+1	106,836
528	대우	BH120HHHD로알수퍼/자가용버스/고속버스	76,760
529	대우	BH120HH로알수퍼/고속/46	89,954
530	대우	BH120HH로알수퍼/고속버스영업용	81,700
531	대우	BH120HH로알수퍼/고속버스자가용	81,700
532	대우	BH120M47로알수퍼/고속버스	78,714
533	대우	BH120S로알수퍼/살롱	80,974
534	대우	BH120S로알수퍼/고속버스	66,503
535	대우	BH120S로알수퍼/직행/관광	65,513
536	대우	BH120로알크루저/우등고속버스ES	85,950
537	대우	BM090CD로알미디/고급자가용	40,900
538	대우	BM090CD로알미디/관광	43,027
539	대우	BM090CD로알미디/어린이용	44,518
540	대우	BM090CD로알미디/영업용순환버스	39,990
541	대우	BM090CD로알미디/자가용	42,618
542	대우	BM090DB로알미디/마을	43,022
543	대우	BM090DB로알미디/마을영업용	41,304
544	대우	BM090DB로알미디/영업용마을버스	40,309
545	대우	BM090DC로알미디/순환	42,131
546	대우	BM090DC로알미디/순환영업용	42,131
547	대우	BM090DC로알미디/영업용관광버스	40,127
548	대우	BM090GF로알미디/일반자가용	29,360
549	대우	BM090GS로알미디/어린이용버스/64+2+1	46,236
550	대우	BM090HB로알미디/영업용장의용버스	43,090
551	대우	BM090HB로알미디/장의용	45,890
552	대우	BM090HB로알미디/장의용/영업용	44,127
553	대우	BM090HB로알미디/장의용/영업용/25+1	44,272
554	대우	BR101A, 새한시외직행버스/43	22,777
555	대우	BR101A, 새한시내좌석버스/45	21,105
556	대우	BR101A새한시내직행좌석/38	21,068

연번	제 작 사	기 종 명	기준가격
557	대우	BR101A새한시외완행버스	21,470
558	대우	BR101A새한자가용버스	21,517
559	대우	BR101B새한시외직행버스	21,226
560	대우	BR101C새한관광버스	28,898
561	대우	BR101D새한도시형버스	20,486
562	대우	BS090CNG로얄미디/시내중형/BS90CMG	87,190
563	대우	BS090CNG로얄미디/장애인용/BS90HMA/25+1	104,809
564	대우	BS090DOC로얄미디/CNCDB/시내중형버스	49,909
565	대우	BS090DOC로얄미디/CNCGB/장애인용버스/25+1	97,909
566	대우	BS090DOC로얄미디/CNG/시내일반/BS90GBC	73,818
567	대우	BS090DOC로얄미디/CNG/장애인용/BS90GBA	102,909
568	대우	BS090DOC로얄미디/CNGGB/시내일반	76,200
569	대우	BS090GB(CNG)로얄미디/시내일반	76,200
570	대우	BS090로얄미디/관광/BS90RMS	74,809
571	대우	BS101A시내좌석버스	21,026
572	대우	BS101QGF일반형/45	27,400
573	대우	BS105A, 시내좌석버스스텐보디/45	39,780
574	대우	BS105A, 시내좌석버스일반형/45	37,260
575	대우	BS105AD고급형/45+1	37,892
576	대우	BS105AF직행버스/45	31,037
577	대우	BS105AG일반형/45+1	31,422
578	대우	BS105AG직행일반형버스/45	30,450
579	대우	BS105AS	32,170
580	대우	BS105AS고급형	28,249
581	대우	BS105AS고급형45직행버스	32,070
582	대우	BS105AS고급형자가용	31,570
583	대우	BS105A자가용버스	26,985
584	대우	BS105BF완행버스	30,804
585	대우	BS105BM완행버스	27,088
586	대우	BS105BS45자율완행버스	31,639
587	대우	BS105B시외완행버스	26,857
588	대우	BS105DL저상형자율도시형	29,000
589	대우	BS105DS자율도시형버스슬라이딩	29,000
590	대우	BS105D도시형버스	25,344
591	대우	BS105MD시내좌석일반	38,160
592	대우	BS105MS시내좌석일반	37,260
593	대우	BS105QAGSAG고급형스텐보디/47	30,875
594	대우	BS105QAG일반형/46	27,622
595	대우	BS105SAD45직행버스스텐보디	31,380
596	대우	BS105SAD스텐보디고급형/45+1	40,492
597	대우	BS105SAS시외직행버스	35,016
598	대우	BS105SAS직행스텐보디영업용	34,670
599	대우	BS105SCD관광버스스텐보디/41	38,092
600	대우	BS105SCD관광보디스텐	34,170
601	대우	BS105SCS관광스텐보디	38,056
602	대우	BS105SC관광버스	37,986
603	대우	BS105SMS시내좌석스텐보디	39,780
604	대우	BS106A, 영업용시내버스스텐보디	43,005
605	대우	BS106A, 영업용시내좌석일반	40,060
606	대우	BS106AD고급형/45+1	51,045
607	대우	BS106AD로얄시티/고급45+1/자가용	56,250
608	대우	BS106AD로얄시티/자가용/45+1	51,136
609	대우	BS106AD로얄시티/직행/45+1/영업용	51,627
610	대우	BS106AD로얄시티/직행고급	45,301
611	대우	BS106AD영업용직행고급	51,462
612	대우	BS106AF직행일반/46	33,530



연번	제 작 사	기 종 명	기준가격
613	대우	BS106AG일반/46	33,250
614	대우	BS106AS고급/47	34,370
615	대우	BS106AS완행슬라이딩	34,440
616	대우	BS106AS직행고급/46	34,870
617	대우	BS106BF완행일반	33,300
618	대우	BS106BS로얄시티/시외일반//영업용/39+	51,227
619	대우	BS106BS로얄시티/완행슬라이딩	34,440
620	대우	BS106CNG로얄시티/시내일반/BS06CGG/26+	91,810
621	대우	BS106CNG로얄시티/시내좌석/38+1	80,909
622	대우	BS106CNG로얄시티/시내좌석/BS06CSG/38+1	92,540
623	대우	BS106DL로얄시티/시내저상	43,427
624	대우	BS106DL로얄시티/시내저상/영업용/29+34+1	54,500
625	대우	BS106DL로얄시티/영업용/도시형저상	31,800
626	대우	BS106DOC로얄시티/시내일반/DS/21+47+1	54,281
627	대우	BS106DOC로얄시티/시내저상/DL/29+25+1	54,509
628	대우	BS106DOC로얄시티/시내좌석/MM/39+1	56,600
629	대우	BS106DS(CNG)로얄시티/시내일반//영업용/26+38+1	73,636
630	대우	BS106DS(CNG)로얄시티/시내일반/영업용	81,000
631	대우	BS106DS로얄시티/도시형일반	31,482
632	대우	BS106DS로얄시티/시내일반	54,281
633	대우	BS106DS로얄시티/시내일반/영업용/21+48+1	49,736
634	대우	BS106DS로얄시티/시내일반/영업용/28+48+1	59,710
635	대우	BS106DS로얄시티/영업용/도시형슬라이딩	31,800
636	대우	BS106GF로얄시티/운전교습용/30+1	45,454
637	대우	BS106GF로얄시티/운전교습용/4+1	40,909
638	대우	BS106GMD로얄시티/장애인용	68,293
639	대우	BS106GSC(CNG)로얄시티/시내일반/26+	78,181
640	대우	BS106MB로얄시티/현금수송차/6+1	90,909
641	대우	BS106MD(CNG)로얄시티/시내일반/38+1	76,363
642	대우	BS106MD(CNG)로얄시티/시내좌석/영업용	84,000
643	대우	BS106MD(CNG)로얄시티/시내좌석/영업용/39+1	76,363
644	대우	BS106MD로얄시티/시내좌석/39+1/영업용	52,054
645	대우	BS106MD로얄시티/시내좌석/일반	45,905
646	대우	BS106MD로얄시티/장애인용	68,293
647	대우	BS106MS로얄시티/시내좌석/일반	40,060
648	대우	BS106SAD로얄시티/스텐보디/고급형/45+1	42,983
649	대우	BS106SAD로얄시티/영업용/직행/스텐보디	46,163
650	대우	BS106SAS로얄시티/스텐보디/고급/47	36,970
651	대우	BS106SAS로얄시티/직행/스텐보디/46	37,469
652	대우	BS106SMD로얄시티/영업용/시내좌석/스텐보디	45,098
653	대우	BS106SMS로얄시티/시내좌석/스텐보디	42,580
654	대우	BS106로얄시티/시내일반(CNG)/BS06CGG	97,662
655	대우	BS106로얄시티/시내일반/BS06CGC	79,140
656	대우	BS106로얄시티/시내일반/BS06CGC/21+47+1	66,327
657	대우	BS106로얄시티/시내저상/BS06CLC	79,390
658	대우	BS106로얄시티/시내저상/BS06CLC/29+25+1	66,554
659	대우	BS106로얄시티/시내좌석/BS06CSC	79,110
660	대우	BS106로얄시티/시내좌석/BS06CSC/39+1	66,372
661	대우	BS106로얄시티/시내좌석/CNG/BS06CSG	98,392
662	대우	BS106로얄시티/시외일반/BS06ICC/39+8+1	58,236
663	대우	BS106로얄시티/자가용/BS06RGA	75,318
664	대우	BS106로얄시티/자가용/BS06RGA/45+1	63,263
665	대우	BS106로얄시티/장애우용/BS06HMA	75,112
666	대우	BS106로얄시티/직행/BS06ICE	75,172
667	대우	BS106로얄시티/직행/BS06ICE/45+1	63,263
668	대우	BS115QAS고급형47	28,643

연번	제 작 사	기 종 명	기준가격
669	대우	BS120CN초저상버스/CNG/시내일반/BS10CHG/28+13+1	178,700
670	대우	BS120CN초저상버스/CNG/시내일반/BS20CHG/30+15+1	178,700
671	대우	BS120CN초저상버스/CNG/자가용/BS20RHG/30+1	178,636
672	대우	BS120CN초저상버스/디젤/시내일반/BS20CHC/31+15+1	150,909
673	대우	BS120CN초저상버스/디젤/장애인용자가용/BS20RHA/31+1	150,909
674	대우	BS120CN초저상버스/시내일반/BS10CHC/2+1	150,909
675	대우	BU110-A, 시외직행버스	26,351
676	대우	BU110새한관광버스	27,376
677	대우	BU120도시형버스	26,764
678	대우	BV101A, 버스	25,077
679	대우	BV101-A, 시외직행버스고급	25,120
680	대우	BV101A, 시내좌석	23,439
681	대우	BV101A버스	24,172
682	대우	BV101A시외직행버스	24,211
683	대우	BV101B시외완행버스	23,911
684	대우	BV101C관광버스	32,030
685	대우	BV101C버스	31,941
686	대우	BV101D2도시형저상	23,238
687	대우	BV101D시내자율버스	21,391
688	대우	BV101G버스	24,429
689	대우	BV101SA버스	28,158
690	대우	BV101SA시외직행버스	28,264
691	대우	BV101SC관광버스	34,941
692	대우	BV101SC버스	34,910
693	대우	BV110새한자가용버스	27,928
694	대우	BV113A, 버스	30,897
695	대우	BV113A, 직행고급형	27,385
696	대우	BV113A, 직행고급형45	29,749
697	대우	BV113A, 새한시외직행버스	27,468
698	대우	BV113AG5G직행일반형	32,460
699	대우	BV113AG9직행일반형	32,723
700	대우	BV113-A시외직행버스	27,069
701	대우	BV113C1관광버스	34,426
702	대우	BV113C1버스	34,305
703	대우	BV113QAG5일반형직행타입45	30,976
704	대우	BV113QCS5일반형관광타입47	38,469
705	대우	BV113QSAS5스텐보디고급형관광타입	36,945
706	대우	BV113QSAS5스텐보디고급형직행타입	36,783
707	대우	BV113RA, A, 직행버스고급형/49/45	31,323
708	대우	BV113RA, 버스	31,320
709	대우	BV113RA버스	31,321
710	대우	BV113RA새한시외직행버스	31,508
711	대우	BV113RC, 관광버스	41,934
712	대우	BV113RC, 버스	41,577
713	대우	BV113R고속버스	34,403
714	대우	BV113SA, A, 직행버스고급형/49/45	33,479
715	대우	BV113SAS5영업용직행일반	42,420
716	대우	BV113SAS5일반	41,840
717	대우	BV113SAS5자가용일반	41,840
718	대우	BV113SAS5직행고급스텐보디	42,000
719	대우	BV113SAS5직행관광	42,000
720	대우	BV113SAS9직행고급스텐보디	37,046
721	대우	BV113SA자가용버스	30,967
722	대우	BV113SC1관광버스	40,749
723	대우	BV113SC1버스	40,908
724	대우	BV113SCD5관광고급스텐보디	48,800

연번	제 작 사	기 종 명	기준가격
725	대우	BV113SC관광버스	35,210
726	대우	BV113SLD5관광일반	48,800
727	대우	BV113SLD5스텐보디	48,630
728	대우	BV113S고속버스	33,031
729	대우	BV113S자가용버스	27,676
730	대우	BV120D도시형버스	27,324
731	대우	FX115크루저(갱웨이)고속/직행/고급버스/FX15IEA	104,540
732	대우	FX115크루저(갱웨이)관광/고급버스/FX15RSA	104,440
733	대우	FX115크루저(갱웨이)자가용/고급버스/FX15RAA	104,440
734	대우	FX115크루저(평바닥)고속/직행/고급버스/FX15IEB	104,240
735	대우	FX115크루저(평바닥)관광/고급버스/FX15RSB	104,140
736	대우	FX115크루저(평바닥)자가용/고급버스/FX15RAB	104,140
737	대우	FX115크루저/관광/고급버스/FX15RSA/45+1	99,450
738	대우	FX115크루저/관광/고급버스/FX15RSB/45+1	99,150
739	대우	FX115크루저/자가용/고급버스/FX15RAA/45+1	99,450
740	대우	FX115크루저/자가용/고급버스/FX15RAB/45+1	99,150
741	대우	FX115크루저고속/직행/고급버스/FX15IEA/45+1	99,550
742	대우	FX115크루저고속/직행/고급버스/FX15IEB/45+1	99,250
743	대우	FX116크루징애로우(갱웨이)/고속/직행/고속버스/FX16IEA	110,890
744	대우	FX116크루징애로우(갱웨이)/관광/고속버스/FX16RSA	110,790
745	대우	FX116크루징애로우(갱웨이)/자가용/고속버스/FX16RAA	110,790
746	대우	FX116크루징애로우(평바닥)/관광/고속버스/FX16RSB	110,490
747	대우	FX116크루징애로우(평바닥)/자가용/고속버스/FX16RAB	110,490
748	대우	FX116크루징애로우(평바닥)고급좌석(전/중문)고속버스/CNG/FX16CSG	124,500
749	대우	FX116크루징애로우(평바닥)고급좌석(전/중문)고속버스/디젤/FX16CSC	106,000
750	대우	FX116크루징애로우(평바닥)고속/직행/고속버스/FX16IEA	110,590
751	대우	FX116크루징애로우(평바닥)직행좌석(전문)고속버스/CNG/FX16ISG	124,700
752	대우	FX116크루징애로우(평바닥)직행좌석(전문)고속버스/디젤/FX16ISC	106,200
753	대우	FX116크루징애로우/고속/직행/고속버스/FX16IEA/45+1	107,400
754	대우	FX116크루징애로우/고속/직행/고속버스/FX16IEB/45+1	107,100
755	대우	FX116크루징애로우/관광/고속버스/FX16RSA/45+1	107,300
756	대우	FX116크루징애로우/관광/고속버스/FX16RSB/45+1	107,000
757	대우	FX116크루징애로우/자가용/고속버스/FX16RAA/45+1	107,300
758	대우	FX116크루징애로우/자가용/고속버스/FX16RAB/45+1	107,000
759	대우	FX120크루징지스타(갱웨이)/고속/직행/고급버스/FX20IEA	127,950
760	대우	FX120크루징지스타(갱웨이)/관광/고급버스/FX20RSA	127,850
761	대우	FX120크루징지스타(갱웨이)/자가용/고급버스/FX20RAA	127,850
762	대우	FX120크루징지스타(평바닥)고속/직행/고급버스/FX20IEB	127,650
763	대우	FX120크루징지스타(평바닥)관광/고급버스/FX20RSB	127,550
764	대우	FX120크루징지스타(평바닥)우등/고급버스/FX20IHB	136,750
765	대우	FX120크루징지스타(평바닥)자가용/고급버스/FX20RAB	127,550
766	대우	FX120크루징지스타/고속/직행/고급버스/FX20IEA/45+1	122,400
767	대우	FX120크루징지스타/고속/직행/고급버스/FX20IEB/45+1	122,100
768	대우	FX120크루징지스타/관광/고급버스/FX20RSA/45+1	122,300
769	대우	FX120크루징지스타/관광/고급버스/FX20RSB/45+1	122,000
770	대우	FX120크루징지스타/우등/고급버스/FX20IHB/27+1	131,200
771	대우	FX120크루징지스타/자가용/고급버스/FX20RAA/45+1	122,300
772	대우	FX120크루징지스타/자가용/고급버스/FX20RAB/45+1	122,000
773	대우	FX212수퍼크루저(갱웨이)고속/직행/고급버스/FX12IEA	144,850
774	대우	FX212수퍼크루저(갱웨이)관광/고급버스/FX12RSA	144,750
775	대우	FX212수퍼크루저(갱웨이)자가용/고급버스/FX12RAA	144,750
776	대우	FX212수퍼크루저(평바닥)자가용/FX12RAB	144,450
777	대우	FX212수퍼크루저고속/직행/고급버스/FX12IEA/45+1	139,400
778	대우	FX212수퍼크루저고속/직행/고급버스/FX12IEB/45+1	139,100
779	대우	FX212수퍼크루저관광/고급버스/FX12RSA/45+1	139,300
780	대우	FX212수퍼크루저관광/고급버스/FX12RSB/45+1	139,000

연번	제 작 사	기 종 명	기준가격
781	대우	FX212수퍼크루저우등/고급버스/FX121HB/27+1	147,300
782	대우	FX212수퍼크루저자가용/고급버스/FX12RAA/45+1	139,300
783	대우	FX212수퍼크루저자가용/고급버스/FX12RAB/45+1	139,000
784	대우	FX212수퍼크루저평바닥(고속/직행)/고급버스/FX12IEB	144,550
785	대우	FX212수퍼크루저평바닥(관광)/고급버스/FX12RSB	144,450
786	대우	FX212수퍼크루저평바닥(우등)/고급버스/FX121HB	152,750
787	대우	SAS45-12스텐보디/고급형/전비	32,460
788	대우	다마스5가솔린SUPER투톤칼라팩	5,189
789	대우	다마스5승SUPER	4,631
790	대우	다마스7가솔린SUPER투톤칼라팩	5,288
791	대우	다마스리빅5DLX	4,354
792	대우	다마스리빅5SUPER	4,590
793	대우	다마스리빅가솔린DLX	4,172
794	대우	다마스리빅가솔린SUPER	4,409
795	대우	다마스코치5DLXM/T	5,954
796	대우	다마스코치5LIBIGM/T	9,027
797	대우	다마스코치5SUPERM/T	9,345
798	대우	다마스코치5SUPER투톤칼라팩	5,479
799	대우	다마스코치5가솔린SUPER	4,450
800	대우	다마스코치7DLXM/T	7,736
801	대우	다마스코치7SUPERM/T	7,927
802	대우	다마스코치7투톤칼라팩	5,493
803	대우	다마스코치DLX	4,390
804	대우	다마스코치STD	4,145
805	대우	다마스코치가솔린SUPER	4,540
806	대우	다마스특장차이동금고차	6,277
807	대우	라보/DLX/MT	7,936
808	대우	라보/STD/MT	7,618
809	대우	라보/SUPER/MT	6,390
810	대우	바네트코치12SUPER	7,220
811	대우	새한라이트버스25	9,301
812	대우버스	BC211M로알하이시티/CNG/시내일반/도시형버스/BC11CAC	88,057
813	대우버스	BC211M로알하이시티/CNG/시내일반/도시형버스/BC11CAG	112,420
814	대우버스	BC211M로알하이시티/CNG/시내일반/도시형버스/BC11CAG/25+27+1	104,580
815	대우버스	BC211M로알하이시티/CNG/시내일반/도시형버스/BC11CGC	84,690
816	대우버스	BC211M로알하이시티/CNG/시내일반/도시형버스/BC11CGC/25+27+1	71,736
817	대우버스	BC211M로알하이시티/CNG/시내일반/도시형버스/BC11CGG	104,420
818	대우버스	BC211M로알하이시티/CNG/시내일반/도시형버스/BC11CGG/25+22+1	84,454
819	대우버스	BC211뉴로알하이시티//CNG/시내일반/도시형버스/25+27+1/MT	113,348
820	대우버스	BC21M로알하이시티/CNG/시내일반/도시형버스/BC11CAG/25+27+1	91,727
821	대우버스	BC21M로알하이시티/CNG/시내일반/도시형버스/BC11CGC/25+22+1	57,818
822	대우버스	BC21M로알하이시티/CNG/시내일반/도시형버스/BC11CGG/25+22+1	96,580
823	대우버스	BH090FG로알스타/관광	60,272
824	대우버스	BH090FG로알스타/자가용	59,863
825	대우버스	BH090FQ로알스타/고급좌석/31+1	62,909
826	대우버스	BH090로알스타/고급좌석/BH90CSC	79,909
827	대우버스	BH090로알스타/고급좌석/BH90CSC/31+1	77,636
828	대우버스	BH090로알스타/관광/33+1/MT	87,595
829	대우버스	BH090로알스타/관광/BH90RMS	83,000
830	대우버스	BH090로알스타/자가용/33+1/MT	87,595
831	대우버스	BH090로알스타/자가용/BH90RMA	83,000
832	대우버스	BH101D1슬라이딩자율형	27,261
833	대우버스	BH113AD영업용직행	48,913
834	대우버스	BH113AD일반형/45+1	46,313
835	대우버스	BH113AS일반형	40,473
836	대우버스	BH113AS직행	40,689

연번	제 작 사	기 종 명	기준가격
837	대우버스	BH113CD고급	47,205
838	대우버스	BH113CD고급직행	50,363
839	대우버스	BH113CD관광	47,763
840	대우버스	BH115AAD9일반직행버스	53,630
841	대우버스	BH115AA영업용직행	57,100
842	대우버스	BH115AHP5고급직행관광고속버스	54,540
843	대우버스	BH115AH고급자가용	57,800
844	대우버스	BH115AH로얄익스프레스/고속버스/47	59,290
845	대우버스	BH115AL영업용직행	51,100
846	대우버스	BH115AMD고급47	54,337
847	대우버스	BH115HLS5일반형관광타입	49,187
848	대우버스	BH115LAD5전비직행버스	47,570
849	대우버스	BH115LAD9전비직행버스	47,671
850	대우버스	BH115LA로얄익스프레스	52,590
851	대우버스	BH115LCD5관광버스	48,480
852	대우버스	BH115LCD5일반형관광	48,277
853	대우버스	BH115LC로얄익스프레스	53,290
854	대우버스	BH115LC영업용관광	52,000
855	대우버스	BH115LC자가용일반	51,800
856	대우버스	BH115SA로얄익스프레스	65,120
857	대우버스	BH115SA살롱	63,830
858	대우버스	BH115고속버스/살롱/45	63,830
859	대우버스	BH115고속버스/직행/AA49	57,100
860	대우버스	BH115고속버스/직행/LA45	51,100
861	대우버스	BH115고속버스/직행/LC45	52,000
862	대우버스	BH115고속버스/직행/관광	50,748
863	대우버스	BH115고속버스/직행/관광/AH45	58,000
864	대우버스	BH115일반버스	50,165
865	대우버스	BH115일반버스/LC45	51,800
866	대우버스	BH117HII로얄크루스타/고속자가용	75,791
867	대우버스	BH120AMD로얄수퍼/고속버스/47인승	76,760
868	대우버스	BH120로얄수퍼/고속버스	65,494
869	대우버스	BH120로얄수퍼/고속버스/관광버스/새한	46,613
870	대우버스	BS090로얄미디/시내중형/BS90CMC	77,654
871	대우버스	BS090로얄미디/시내중형/BS90CMG	101,700
872	대우버스	BS090로얄미디/어린이용버스/BS90SCA	75,863
873	대우버스	BS090로얄미디/어린이용버스/BS90SCA/64+2+1	65,409
874	대우버스	BS090로얄미디/자가용/BS90RMA	73,854
875	대우버스	BS110CNG초저상/도시형버스/시내일반/BS10EHG	186,500
876	대우버스	BS110CNG초저상/도시형버스/시내저상/24+21+1/AT	215,260
877	대우버스	BS110CNG초저상/도시형버스/시내저상/BS10CHG	208,500
878	대우버스	BS110CNG초저상/도시형버스/자가용/24+1/AT	215,413
879	대우버스	BS110CNG초저상/도시형버스/자가용/BS10RHG	208,140
880	대우버스	BS120CN/BS110CN초저상/도시형버스/CNG/시내일반/BS10CHG	194,946
881	대우버스	BS120CN/BS110CN초저상/도시형버스/CNG/시내일반/BS20CHG	194,946
882	대우버스	BS120CN/BS110CN초저상/도시형버스/CNG/자가용/BS10RHG	192,018
883	대우버스	BS120CN/BS110CN초저상/도시형버스/CNG/자가용/BS20RHG	192,018
884	대우버스	BX212H로얄하이데커(평바닥)우등고속/관광/BX12IHE	160,654
885	대우버스	BX212H로얄하이데커(평바닥)최고속자가용/BX12IHA	160,654
886	대우버스	BX212H로얄하이데커/우등고속/BX12IHE/27+1	148,636
887	대우버스	BX212H로얄하이데커/우등고속/관광/BX12IHE/27+1	163,500
888	대우버스	BX212H로얄하이데커/자가용/최고속/BX12IHA/27+1	148,636
889	대우버스	BX212S로얄하이데커(평바닥)고속/직행/40+2/MT	162,291
890	대우버스	BX212S로얄하이데커(평바닥)고속/직행/BX12ICE	151,563
891	대우버스	BX212S로얄하이데커(평바닥)관광/40+2/MT	150,048
892	대우버스	BX212S로얄하이데커(평바닥)관광/BX12RGS	151,563

연번	제 작 사	기 종 명	기준가격
893	대우버스	BX212S로얄하이데커(평바닥)우등고속/관광/27+2/MT	171,648
894	대우버스	BX212S로얄하이데커(평바닥)자가용/40+2/MT	150,048
895	대우버스	BX212S로얄하이데커(평바닥)자가용/BX12RGA	151,563
896	대우버스	BX212S로얄하이데커(평바닥)최고급/자가용/27+2/MT	171,648
897	대우버스	BX212S로얄하이데커/고속/BX12ICE/44+1	116,545
898	대우버스	BX212S로얄하이데커/고속/직행/BX12ICE/40+1	153,500
899	대우버스	BX212S로얄하이데커/관광/BX12RGS/40+1	153,500
900	대우버스	BX212S로얄하이데커/관광/BX12RGS/44+1	116,364
901	대우버스	BX212S로얄하이데커/자가용/BX12RGA/40+1	153,500
902	대우버스	BX212S로얄하이데커/자가용/BX12RGA/44+1	116,000
903	대우버스	FXII115크루저(갱웨이)고속/직행/45+1/MT	109,627
904	대우버스	FXII115크루저(갱웨이)고속/직행/FX15IEA	104,581
905	대우버스	FXII115크루저(갱웨이)관광/45+1/MT	109,536
906	대우버스	FXII115크루저(갱웨이)관광/FX15RSA	104,490
907	대우버스	FXII115크루저(갱웨이)자가용/45+1/MT	109,536
908	대우버스	FXII115크루저(갱웨이)자가용/FX15RAA	104,490
909	대우버스	FXII115크루저(평바닥)고속/직행/45+1/MT	108,900
910	대우버스	FXII115크루저(평바닥)고속/직행/FX15IEB	104,309
911	대우버스	FXII115크루저(평바닥)관광/45+1/MT	108,809
912	대우버스	FXII115크루저(평바닥)관광/FX15RSB	104,218
913	대우버스	FXII115크루저(평바닥)자가용/45+1/MT	108,809
914	대우버스	FXII115크루저(평바닥)자가용/FX15RAB	104,218
915	대우버스	FXII116크루징에로우(갱웨이)고속/직행/45+1/MT	119,791
916	대우버스	FXII116크루징에로우(갱웨이)고속/직행/FX16IEA	110,354
917	대우버스	FXII116크루징에로우(갱웨이)관광/45+1/MT	119,700
918	대우버스	FXII116크루징에로우(갱웨이)관광/FX16RSA	110,263
919	대우버스	FXII116크루징에로우(갱웨이)자가용/45+1/MT	119,700
920	대우버스	FXII116크루징에로우(갱웨이)자가용/FX16RAA	110,263
921	대우버스	FXII116크루징에로우(평바닥)/CNG/고속좌석/FX16CSG	140,000
922	대우버스	FXII116크루징에로우(평바닥)/CNG/고속좌석/전/중문/39+1/MT	154,620
923	대우버스	FXII116크루징에로우(평바닥)/CNG/관광/자가용/FX16ICG	130,300
924	대우버스	FXII116크루징에로우(평바닥)/CNG/관광/자가용/FX16IEG	130,000
925	대우버스	FXII116크루징에로우(평바닥)/CNG/직행좌석/FX16ISG	140,200
926	대우버스	FXII116크루징에로우(평바닥)/CNG/직행좌석/전문/45+1/MT	154,820
927	대우버스	FXII116크루징에로우(평바닥)/디젤/고속좌석/FX16CSC	106,818
928	대우버스	FXII116크루징에로우(평바닥)/디젤/고속좌석/전/중문/39+1/MT	110,618
929	대우버스	FXII116크루징에로우(평바닥)/디젤/직행좌석/FX16ISC	107,000
930	대우버스	FXII116크루징에로우(평바닥)/디젤/직행좌석/전문/45+1/MT	110,800
931	대우버스	FXII116크루징에로우(평바닥)고속/직행/45+1/MT	119,064
932	대우버스	FXII116크루징에로우(평바닥)고속/직행/FX16IEB	110,081
933	대우버스	FXII116크루징에로우(평바닥)관광/45+1/MT	118,973
934	대우버스	FXII116크루징에로우(평바닥)관광/FX16RSB	109,990
935	대우버스	FXII116크루징에로우(평바닥)자가용/45+1/MT	118,973
936	대우버스	FXII116크루징에로우(평바닥)자가용/FX16RAB	109,990
937	대우버스	FXII116크루징에로우//CNG/관광/자가용/직행/45+1/MT	147,200
938	대우버스	FXII120CNG크루징스타(평바닥)고속/직행/관광/자가용45+1/MT	142,200
939	대우버스	FXII120크루징스타(갱웨이)/고속/직행45+1/MT	133,500
940	대우버스	FXII120크루징스타(갱웨이)/자가용45+1/MT	138,735
941	대우버스	FXII120크루징스타(갱웨이)고속/직행/FX20IEA	126,772
942	대우버스	FXII120크루징스타(갱웨이)관광/FX20RSA	126,681
943	대우버스	FXII120크루징스타(갱웨이)관광45+1/MT	138,735
944	대우버스	FXII120크루징스타(갱웨이)자가용/FX20RAA	126,681
945	대우버스	FXII120크루징스타(평바닥)고속/직행/FX20IEB	126,500
946	대우버스	FXII120크루징스타(평바닥)고속/직행45+1/MT	132,773
947	대우버스	FXII120크루징스타(평바닥)관광/45+1/MT	132,682
948	대우버스	FXII120크루징스타(평바닥)관광/FX20RSB	126,409

연번	제 작 사	기 종 명	기준가격
949	대우버스	FXⅡ 120크루징스타(평바닥)우등/27+1/MT	141,045
950	대우버스	FXⅡ 120크루징스타(평바닥)우등/FX20IHB	134,772
951	대우버스	FXⅡ 120크루징스타(평바닥)자가용/45+1/MT	132,682
952	대우버스	FXⅡ 120크루징스타(평바닥)자가용/FX20RAB	126,409
953	대우버스	FXⅡ 120크루징스타페셜(평바닥)고속/직행/관광/자가용/45+1/MT/FX20SSB	123,591
954	대우버스	FXⅡ 212VIP수퍼크루저(평바닥)리무진/12+8+2/AT	293,277
955	대우버스	FXⅡ 212수퍼크루저(강웨이)고속/직행/45+1/MT	147,550
956	대우버스	FXⅡ 212수퍼크루저(강웨이)고속/직행/FX12IEA	142,136
957	대우버스	FXⅡ 212수퍼크루저(강웨이)관광/FX12RSA	142,045
958	대우버스	FXⅡ 212수퍼크루저(강웨이)자가용/45+1/MT	147,459
959	대우버스	FXⅡ 212수퍼크루저(강웨이)자가용/FX12RAA	142,045
960	대우버스	FXⅡ 212수퍼크루저(평바닥)VIP리무진/FX12VRB	293,181
961	대우버스	FXⅡ 212수퍼크루저(평바닥)고속/직행/45+1/MT	146,823
962	대우버스	FXⅡ 212수퍼크루저(평바닥)고속/직행/FX12IEB	141,863
963	대우버스	FXⅡ 212수퍼크루저(평바닥)관광/45+1/MT	146,732
964	대우버스	FXⅡ 212수퍼크루저(평바닥)관광/FX12RSB	141,772
965	대우버스	FXⅡ 212수퍼크루저(평바닥)우등/27+1/MT	154,277
966	대우버스	FXⅡ 212수퍼크루저(평바닥)우등/FX12IHB	149,318
967	대우버스	FXⅡ 212수퍼크루저(평바닥)자가용/45+1/MT	146,732
968	대우버스	FXⅡ 212수퍼크루저(평바닥)자가용/FX12RAB	141,772
969	대우버스	FXⅡ 120크루징스타(평바닥)/CNG/고속/직행/관광/자가용/FX20IEG	143,640
970	대우버스	FXⅡ 120크루징스타(평바닥)/CNG/고속/직행/관광/자가용/FX20ISG	143,640
971	대우버스	NEW BC211뉴로알하이시티/CNG/시내일반/도시형버스/25+22+1M/T	147,667
972	대우버스	NEW BC211뉴로알하이시티/CNG/시내일반/도시형버스/25+27+1M/T	155,667
973	대우버스	NEW BC211뉴로알하이시티/CNG/시내일반/도시형버스/BC11CAC	157,590
974	대우버스	NEW BC211뉴로알하이시티/CNG/시내일반/도시형버스/BC11CAG	143,020
975	대우버스	NEW BC211뉴로알하이시티/CNG/시내일반/도시형버스/BC11CGC	105,230
976	대우버스	NEW BC211뉴로알하이시티/CNG/시내일반/도시형버스/BC11CGG	135,020
977	대우버스	NEW BS090뉴로알미디/관광/33+1/MT	79,845
978	대우버스	NEW BS090뉴로알미디/관광/BS90RMS	92,736
979	대우버스	NEW BS090뉴로알미디/시내중형/BS90CMC	93,475
980	대우버스	NEW BS090뉴로알미디/시내중형/BS90CMG	114,841
981	대우버스	NEW BS090뉴로알미디/어린이용버스/64+2+1/MT	80,900
982	대우버스	NEW BS090뉴로알미디/어린이용버스/BS90SCA	93,791
983	대우버스	NEW BS090뉴로알미디/자가용/33+1/MT	78,891
984	대우버스	NEW BS090뉴로알미디/자가용/BS90RMA	92,736
985	대우버스	NEW BS090디젤뉴로알미디/CNG/시내중형/24+1/MT	80,494
986	대우버스	NEW BS106뉴로알하이시티/CNG/시내일반/26+31+1/MT	119,947
987	대우버스	NEW BS106뉴로알하이시티/CNG/시내일반/BS06CGG	121,197
988	대우버스	NEW BS106뉴로알하이시티/CNG/시내좌석/38+1/MT	120,647
989	대우버스	NEW BS106뉴로알하이시티/CNG/시내좌석/BS06CSG	121,897
990	대우버스	NEW BS106뉴로알하이시티/시내일반/20+45+1/MT	81,766
991	대우버스	NEW BS106뉴로알하이시티/시내일반/BS06CGC	97,112
992	대우버스	NEW BS106뉴로알하이시티/시내좌석/38+1/MT	81,782
993	대우버스	NEW BS106뉴로알하이시티/시내좌석/BS06CGC	80,600
994	대우버스	NEW BS106뉴로알하이시티/자가용/45+1/MT	79,200
995	대우버스	NEW BS106뉴로알하이시티/자가용/BS06RGA	95,295
996	대우버스	NEW BS106뉴로알하이시티/직행/45+1/MT	79,055
997	대우버스	NEW BS106뉴로알하이시티/직행/BS06ICE	95,150
998	대우버스	레스타(LESTAR)/단축/DLX/마을버스/14+1/MT	51,259
999	대우버스	레스타(LESTAR)/단축/DLX/어린이버스/33+1/MT	54,923
1000	대우버스	레스타(LESTAR)/단축/DLX/자가용/19+5+1/MT	54,177
1001	대우버스	레스타(LESTAR)/단축/STD/자가용/19+5+1/MT	50,773
1002	대우버스	레스타(LESTAR)/단축/프리미엄/PRM렌터카/14+1/MT	57,636
1003	대우버스	레스타(LESTAR)/단축/프리미엄/PRM자가용/14+1/MT	57,445
1004	대우버스	레스타(LESTAR)/장축/DLX/마을버스/14+1/MT	53,914

연번	제 작 사	기 종 명	기준가격
1005	대우버스	레스타(LESTAR)/장축/DLX/어린이버스/38+1/MT	56,695
1006	대우버스	레스타(LESTAR)/장축/DLX/영업용/19+5+1/MT	58,177
1007	대우버스	레스타(LESTAR)/장축/DLX/자가용/19+5+1/MT	57,986
1008	대우버스	레스타(LESTAR)/장축/리무진/LMS/영업용/11+4+1/MT	71,364
1009	대우버스	레스타(LESTAR)/장축/리무진/LMS/자가용/11+1/MT	70,045
1010	대우버스	레스타(LESTAR)/장축/슈프림/SPM/영업용/19+1/MT	63,059
1011	대우버스	레스타(LESTAR)/장축/슈프림/SPM/자가용/19+1/MT	62,868
1012	대우버스	레스타(LESTAR)/장축/투어/TUR/렌트/14+1/MT	65,423
1013	대우버스	레스타(LESTAR)/장축/투어/TUR/영업용/15+1/MT	65,695
1014	대우버스	레스타(LESTAR)/장축/프리미엄/PRM리크라이닝/19+5+1/MT	52,445
1015	대우버스	밴텍HOIPOI(밴텍하이포이)/DELUXE	55,200
1016	밴텍디엔씨	밴텍HOIPOI(밴텍하이포이)/LUXURY	112,273
1017	밴텍디엔씨	밴텍HOIPOI(밴텍하이포이)/STANDARD	55,200
1018	밴텍디엔씨	밴텍NEOAERO(밴텍네오에어로)/DELUXE	74,769
1019	밴텍디엔씨	밴텍NEOAERO(밴텍네오에어로)/LUXURY	79,005
1020	밴텍디엔씨	밴텍NEOAERO(밴텍네오에어로)/STANDARD	67,759
1021	밴텍디엔씨	밴텍NEOPRESTIGE II(밴텍네오프레스티지 II)/DELUXE	74,990
1022	밴텍디엔씨	밴텍NEOPRESTIGE II(밴텍네오프레스티지 II)/LUXURY	79,226
1023	밴텍디엔씨	밴텍NEOPRESTIGE II(밴텍네오프레스티지 II)/STANDARD	67,980
1024	밴텍디엔씨	밴텍RACoonBASIC(밴텍리쿤베이직4WD)	32,105
1025	비에프엘	DELPHIN270-VAN	8,455
1026	비에프엘	DOONGJI390	9,000
1027	성우특장	그랜드스타렉스일반앰블런스(GRANDSTAREX)	28,273
1028	성우특장	그랜드스타렉스특수앰블런스(GRANDSTAREX)	44,136
1029	성우특장	벤츠스프린터특수앰블런스(BENZSPRINTER)	109,091
1030	성우특장	트라버렉스킴핑카(GRANDSTAREX)	44,318
1031	쌍용	SB-33A47	54,363
1032	쌍용	SB-33A-T47	57,090
1033	쌍용	SB-33A수퍼에어로고속버스11051CC	49,090
1034	쌍용	SB-66하이퍼에어로고속버스11051CC	49,090
1035	쌍용	거화디젤헤미리웨군12	9,043
1036	쌍용	뉴로디우스11인승(2WD)PLATINUM	28,245
1037	쌍용	뉴로디우스11인승(2WD)RD400	23,100
1038	쌍용	뉴로디우스11인승(2WD)RD500	25,281
1039	쌍용	뉴로디우스11인승(4WD)PLATINUM	30,045
1040	쌍용	뉴로디우스11인승(4WD)RD400	24,900
1041	쌍용	뉴로디우스11인승(4WD)RD500	27,081
1042	쌍용	뉴로디우스9인승(2WD)PLATINUM	27,700
1043	쌍용	뉴로디우스9인승(2WD)RD400	23,063
1044	쌍용	뉴로디우스9인승(2WD)RD500	24,736
1045	쌍용	동아관광버스HA-20	19,593
1046	쌍용	동아관광버스HA-25	23,468
1047	쌍용	동아관광버스HA-55	69,322
1048	쌍용	동아관광버스HR-252	22,553
1049	쌍용	동아도시형버스HA-20	17,263
1050	쌍용	동아시아일반버스HA-20	18,470
1051	쌍용	동아시아직행버스HA-20	18,191
1052	쌍용	동아자가용버스HA-20	18,727
1053	쌍용	동아장의버스HA-20	16,314
1054	쌍용	동아좌석버스HA-20	18,521
1055	쌍용	동아코란도앰블런스	9,984
1056	쌍용	로디우스11인승(2WD)RD300고급형A/T	20,209
1057	쌍용	로디우스11인승(2WD)RD300고급형M/T	19,363
1058	쌍용	로디우스11인승(2WD)RD300일반형A/T	21,045
1059	쌍용	로디우스11인승(2WD)RD300일반형M/T	18,818
1060	쌍용	로디우스11인승(2WD)RD400	23,100



연번	제 작 사	기 종 명	기준가격
1061	쌍용	로디우스11인승(2WD)RD400EZ스페셜	22,554
1062	쌍용	로디우스11인승(2WD)RD400EZ스페셜A/T	22,554
1063	쌍용	로디우스11인승(2WD)RD400EZ스페셜M/T	20,027
1064	쌍용	로디우스11인승(2WD)RD400고급형	21,481
1065	쌍용	로디우스11인승(2WD)RD400고급형A/T	21,481
1066	쌍용	로디우스11인승(2WD)RD400고급형M/T	20,409
1067	쌍용	로디우스11인승(2WD)RD400최고급형	23,781
1068	쌍용	로디우스11인승(2WD)RD400최고급형A/T	23,781
1069	쌍용	로디우스11인승(2WD)RD400최고급형M/T	21,163
1070	쌍용	로디우스11인승(2WD)RD500	25,281
1071	쌍용	로디우스11인승(2WD)RD500EZ스페셜	24,827
1072	쌍용	로디우스11인승(2WD)RD500EZ스페셜A/T	24,827
1073	쌍용	로디우스11인승(2WD)RD500EZ스페셜M/T	22,818
1074	쌍용	로디우스11인승(2WD)RD500고급형A/T	24,890
1075	쌍용	로디우스11인승(2WD)RD500고급형M/T	22,663
1076	쌍용	로디우스11인승(2WD)RD500최고급형	24,954
1077	쌍용	로디우스11인승(2WD)RD500최고급형A/T	27,754
1078	쌍용	로디우스11인승(2WD)RD500최고급형M/T	24,954
1079	쌍용	로디우스11인승(2WD)플레티넘	28,445
1080	쌍용	로디우스11인승(4WD)RD400	24,900
1081	쌍용	로디우스11인승(4WD)RD400EZ스페셜	24,354
1082	쌍용	로디우스11인승(4WD)RD400EZ스페셜A/T	24,354
1083	쌍용	로디우스11인승(4WD)RD400EZ스페셜M/T	21,990
1084	쌍용	로디우스11인승(4WD)RD400고급형A/T	25,190
1085	쌍용	로디우스11인승(4WD)RD400고급형M/T	22,963
1086	쌍용	로디우스11인승(4WD)RD400최고급형	25,190
1087	쌍용	로디우스11인승(4WD)RD400최고급형A/T	25,190
1088	쌍용	로디우스11인승(4WD)RD400최고급형M/T	22,963
1089	쌍용	로디우스11인승(4WD)RD500	27,081
1090	쌍용	로디우스11인승(4WD)RD500EZ스페셜	26,672
1091	쌍용	로디우스11인승(4WD)RD500EZ스페셜A/T	26,672
1092	쌍용	로디우스11인승(4WD)RD500EZ스페셜M/T	24,618
1093	쌍용	로디우스11인승(4WD)RD500고급형A/T	26,690
1094	쌍용	로디우스11인승(4WD)RD500고급형M/T	24,463
1095	쌍용	로디우스11인승(4WD)RD500최고급형	29,554
1096	쌍용	로디우스11인승(4WD)RD500최고급형A/T	29,554
1097	쌍용	로디우스11인승(4WD)RD500최고급형M/T	26,754
1098	쌍용	로디우스11인승(4WD)플레티넘	29,900
1099	쌍용	로디우스유로Platinum2WDA/T	28,444
1100	쌍용	로디우스유로Platinum4WDA/T	29,990
1101	쌍용	로디우스유로RD4002WDA/T	23,600
1102	쌍용	로디우스유로RD4002WDM/T	21,809
1103	쌍용	로디우스유로RD4004WDA/T	25,300
1104	쌍용	로디우스유로RD5002WDA/T	26,072
1105	쌍용	로디우스유로RD5004WDA/T	27,618
1106	쌍용	이스타나-10엘리트장애자운송차	20,636
1107	쌍용	이스타나-10프라임장애자운송차	18,772
1108	쌍용	이스타나미니버스12수퍼프라임	12,345
1109	쌍용	이스타나미니버스12엘리트	11,436
1110	쌍용	이스타나미니버스12프라임	11,800
1111	쌍용	이스타나앰블런스DLX	19,954
1112	쌍용	이스타나앰블런스H/DLX	32,672
1113	쌍용	이스타나앰블런스STD	14,309
1114	쌍용	이스타나옴니15프라임	13,709
1115	쌍용	이스타나옴니미니버스11수퍼프라임	14,118
1116	쌍용	이스타나옴니미니버스11프라임	13,709

연번	제 작 사	기 중 명	기준가격
1117	쌍용	이스타나옴니미니버스15수퍼프라임	14,118
1118	쌍용	이스타나옴니미니버스15엘리트	13,163
1119	쌍용	코란도엠브런스	9,704
1120	쌍용	코란도투리스모11인승GT(2WD)	27,927
1121	쌍용	코란도투리스모11인승GT(4WD)	29,472
1122	쌍용	코란도투리스모11인승LT(2WD)A/T	25,209
1123	쌍용	코란도투리스모11인승LT(2WD)M/T	23,418
1124	쌍용	코란도투리스모11인승LT(4WD)	26,772
1125	쌍용	코란도투리스모11인승RT(2WD)	31,490
1126	쌍용	코란도투리스모11인승RT(4WD)	33,218
1127	쌍용	코란도투리스모11인승RX(2WD)	29,961
1128	쌍용	코란도투리스모11인승RX(4WD)	31,806
1129	쌍용	코란도투리스모11인승TX(2WD)	25,794
1130	쌍용	코란도투리스모11인승TX(4WD)	27,504
1131	쌍용	코란도투리스모11인승사토티(4WD)	43,154
1132	쌍용	코란도투리스모11인승익스트림(2WD)	25,618
1133	쌍용	코란도투리스모11인승익스트림(4WD)	27,590
1134	쌍용	코란도투리스모2.0디젤(2WD)11인승GTA/T	27,618
1135	쌍용	코란도투리스모2.0디젤(2WD)11인승LTA/T	24,700
1136	쌍용	코란도투리스모2.0디젤(2WD)11인승LTM/T	22,909
1137	쌍용	코란도투리스모2.0디젤(2WD)11인승RTA/T	31,218
1138	쌍용	코란도투리스모2.0디젤(4WD)11인승GTA/T	29,163
1139	쌍용	코란도투리스모2.0디젤(4WD)11인승LTA/T	26,309
1140	쌍용	코란도투리스모2.0디젤(4WD)11인승RTA/T	32,945
1141	쌍용	코란도투리스모9인승사토티(4WD)	42,903
1142	쌍용	코란도투리스모Chateau4WDA/T	42,882
1143	쌍용	코란도투리스모GT2WDA/T	27,618
1144	쌍용	코란도투리스모GT4WDA/T	29,164
1145	쌍용	코란도투리스모LT2WDA/T	24,093
1146	쌍용	코란도투리스모LT2WDM/T	22,909
1147	쌍용	코란도투리스모LT4WDA/T	26,309
1148	쌍용	코란도투리스모RT2WDA/T	31,218
1149	쌍용	코란도투리스모RT4WDA/T	32,945
1150	쌍용	코란도투리스모사토티2.0디젤(4WD)11인승A/T	42,881
1151	쌍용	트랜스타"H"시외고속버스45+2	93,272
1152	쌍용	트랜스타"P"고속관광시외직행	76,363
1153	쌍용	트랜스타"S"관광시외직행45+2	72,727
1154	쌍용	트랜스타"V"우등고속버스27+2	104,181
1155	아시아	A907특별관광버스/38	26,100
1156	아시아	AB185F관광버스일반	20,344
1157	아시아	AB185F관광버스특별	21,080
1158	아시아	AB185F도시형버스	18,565
1159	아시아	AB185F시외완행버스	20,081
1160	아시아	AB185F시외직행버스	20,144
1161	아시아	AB185F자가용버스	19,113
1162	아시아	AC076미니버스	8,021
1163	아시아	AM282시외일반직행/45+1	43,916
1164	아시아	AM282자가용/45+1	38,666
1165	아시아	AM282전세일반/45+1	43,916
1166	아시아	AM705미니버스토픽/S-DLX12	8,492
1167	아시아	AM705미니버스토픽/S-DLX15	8,750
1168	아시아	AM705미니버스토픽/STD15	8,107
1169	아시아	AM715하이토티픽/S-DLX12	8,804
1170	아시아	AM715하이토티픽/S-DLX15	9,060
1171	아시아	AM715하이토티픽/STD15	8,380
1172	아시아	AM805미니버스/디럭스/15	8,455

연번	제 작 사	기 종 명	기준가격
1173	아시아	AM805콤비버스/16	14,103
1174	아시아	AM805콤비버스/17	14,139
1175	아시아	AM805콤비버스/25	12,992
1176	아시아	AM807마이크로버스	11,116
1177	아시아	AM807마이크로버스/장의차	11,892
1178	아시아	AM808라이트버스/27	15,702
1179	아시아	AM808라이트버스/32	15,295
1180	아시아	AM808라이트버스/X-RAY검진차/4	23,291
1181	아시아	AM808라이트버스/장의차	16,370
1182	아시아	AM808라이트버스/채혈차/5	23,667
1183	아시아	AM815콤비버스/DLX/16	14,754
1184	아시아	AM815콤비버스/DLX/17	14,797
1185	아시아	AM815콤비버스/DLX/25	14,826
1186	아시아	AM815콤비버스/STD/15	13,845
1187	아시아	AM815콤비버스/STD/16	13,893
1188	아시아	AM815콤비버스/STD/17	13,936
1189	아시아	AM815콤비버스/STD/25	13,965
1190	아시아	AM818II 코스모스/관광버스/25	31,350
1191	아시아	AM818II 코스모스/관광버스/31	31,896
1192	아시아	AM818II 코스모스/도서관/6	37,181
1193	아시아	AM818II 코스모스/마을버스/25	31,023
1194	아시아	AM818II 코스모스/순환버스/3	31,296
1195	아시아	AM818II 코스모스/자가용/25	27,000
1196	아시아	AM818II 코스모스/자가용/31	27,363
1197	아시아	AM818II 코스모스/자가용/34	26,545
1198	아시아	AM818II 코스모스/자가용/35	26,636
1199	아시아	AM818II 코스모스/장의차/27	30,181
1200	아시아	AM818W코스모스/31	21,509
1201	아시아	AM818W코스모스/35	20,909
1202	아시아	AM818코스모스/25	23,636
1203	아시아	AM818코스모스/31	24,000
1204	아시아	AM818코스모스/34	24,600
1205	아시아	AM818코스모스/35	23,363
1206	아시아	AM818코스모스/39	24,272
1207	아시아	AM819코스모스/35	24,909
1208	아시아	AM819코스모스/39	24,272
1209	아시아	AM825파워콤비/DLX/16	15,790
1210	아시아	AM825파워콤비/DLX/17	15,836
1211	아시아	AM825파워콤비/DLX/25	15,863
1212	아시아	AM825파워콤비/STD/15	14,400
1213	아시아	AM825파워콤비/STD/16	14,275
1214	아시아	AM825파워콤비/STD/17	14,318
1215	아시아	AM825파워콤비/STD/시내중형/16	13,927
1216	아시아	AM825파워콤비/STD/콤비/25	14,347
1217	아시아	AM825파워콤비/이동도서관차콤비특장차	25,381
1218	아시아	AM825파워콤비/장의차콤비특장차	16,654
1219	아시아	AM907도시형버스	18,708
1220	아시아	AM907시내직행좌석	19,057
1221	아시아	AM907시외완행전비	19,562
1222	아시아	AM907시외완행중비	19,440
1223	아시아	AM907시외직행버스/45	19,752
1224	아시아	AM907시외직행버스/56	19,571
1225	아시아	AM907일반관광버스/38	19,970
1226	아시아	AM908관광버스/47	39,610
1227	아시아	AM908시외직행버스/47	19,041
1228	아시아	AM908시외직행버스/51	34,242

연번	제 작 사	기 종 명	기준가격
1229	아시아	AM917L도시형버스	23,553
1230	아시아	AM918고속버스	43,586
1231	아시아	AM919고속버스	71,547
1232	아시아	AM927A영업용버스/46	26,443
1233	아시아	AM927자가용버스	26,994
1234	아시아	AM927자율버스	25,525
1235	아시아	AM927저상'88형	25,525
1236	아시아	AM927전세직행	34,340
1237	아시아	AM927전세직행버스/42	27,453
1238	아시아	AM927전세직행버스/46	27,453
1239	아시아	AM927전세직행일반버스/43	27,453
1240	아시아	AM927좌석버스	26,577
1241	아시아	AM928A고속버스/대형버스/전세직행/47	54,545
1242	아시아	AM928고속버스/관광버스/47	26,840
1243	아시아	AM928고속버스/대형버스/영업용/46+1	47,909
1244	아시아	AM928고속버스/대형버스/자가용/46+1	42,181
1245	아시아	AM928고속버스/대형버스/전세직행	36,363
1246	아시아	AM928고속버스/시외직행/시외전세일반/45+1	48,227
1247	아시아	AM928고속버스/자가용/45+1	47,727
1248	아시아	AM928고속버스/전세관광버스/46	35,809
1249	아시아	AM928고속버스/전세직행/46	36,363
1250	아시아	AM929고속버스/전세직행/47	77,272
1251	아시아	AM937ET 시내좌석전중비39	37,416
1252	아시아	AM937E 시내일반/24	36,500
1253	아시아	AM937L 시내저상/29	36,708
1254	아시아	AM937T 시내좌석전비/46	36,500
1255	아시아	AM937대형버스/E,L/도시형저상/29	40,045
1256	아시아	AM937대형버스/E,L/도시형표준/D231/24	39,818
1257	아시아	AM937대형버스/E,L/시외일반/42	40,818
1258	아시아	AM937대형버스/관광	38,675
1259	아시아	AM937대형버스/시내좌석/46	38,000
1260	아시아	AM937대형버스/영업용/46+1	42,190
1261	아시아	AM937대형버스/자가용/42+1	37,372
1262	아시아	AM937대형버스/자가용/46+1	37,372
1263	아시아	AM937 시내좌석	40,818
1264	아시아	AM937 시외직행/45+1	38,675
1265	아시아	AM937 시외직행관광	42,600
1266	아시아	AM937 영업용전세직행	32,727
1267	아시아	AM937 일반버스/좌석/46	29,999
1268	아시아	AM937 자가용/45+1	36,827
1269	아시아	AM937 자가용전세직행	34,545
1270	아시아	AM937 자율, 저상버스	28,181
1271	아시아	AM937 전세버스/43	32,727
1272	아시아	AM937 전세직행영업용/42	34,545
1273	아시아	AM937 좌석버스	31,818
1274	아시아	AM938 고속버스/AT46,47	57,727
1275	아시아	AM939 고속버스/전세직행/47	77,272
1276	아시아	AM939 관광/35	77,272
1277	아시아	AM939 우등 고속버스/29	83,636
1278	아시아	AM939 일반 고속버스/47	77,272
1279	아시아	AM939 코스 전세직행/47	75,909
1280	아시아	HI-DECKER 고속버스관광	88,636
1281	아시아	HI-DECKER 우등 고속버스	102,272
1282	아시아	HI-DECKER 일반 고속버스	91,363
1283	아시아	STD-DECKER 관광	72,727
1284	아시아	고속버스B909L	69,627

연번	제 작 사	기 종 명	기준가격
1285	아시아	고속버스B909L스텐보디	71,440
1286	아시아	관광버스10M	18,210
1287	아시아	관광버스9,5M	14,360
1288	아시아	그린필드/STD-DECKER	72,727
1289	아시아	그린필드/STD-DECKER/관광버스	67,272
1290	아시아	그린필드/프로관광/시외직행/45+1	70,409
1291	아시아	그린필드/프로자가용/45+1	69,909
1292	아시아	리엔진버스AM927	27,453
1293	아시아	마일드브리즈HI-DECKER	88,636
1294	아시아	마일드브리즈HI-DECKER고속버스관광	87,272
1295	아시아	블루스카이HI-DECKER일반고속버스	91,363
1296	아시아	썬샤인HI-DECKER우등고속버스	102,272
1297	아시아	이동도서관차3	22,954
1298	아시아	타운너코치5DLX	5,123
1299	아시아	타운너코치5SDX	4,631
1300	아시아	타운너코치5가솔린SDX	5,281
1301	아시아	타운너코치5가솔린멀티	5,281
1302	아시아	타운너코치5멀티	5,473
1303	아시아	타운너코치5이동금고차	6,518
1304	아시아	타운너코치7DLX	4,790
1305	아시아	타운너코치7SDX	4,945
1306	아시아	타운너코치7STD	4,345
1307	아시아	타운너코치7가솔린SDX	5,331
1308	아시아	타운너판넬밴SDX5	4,381
1309	아시아	토픽J2DLX15코치	9,424
1310	아시아	토픽J2PRIME12코치	11,000
1311	아시아	토픽J2PRIME15코치	11,227
1312	아시아	토픽J2STD15코치	8,744
1313	아시아	토픽J2특장차3장의차	10,909
1314	아시아	토픽J2특장차6앰블런스	15,310
1315	아시아	토픽미니버스DLX12COACH	8,804
1316	아시아	토픽미니버스DLX15COACH	9,060
1317	아시아	토픽미니버스PRIME12COACH	10,636
1318	아시아	토픽미니버스PRIME15COACH	10,863
1319	아시아	토픽미니버스STD15COACH	8,380
1320	아시아	파워콤비DLX15렌트카	17,143
1321	아시아	파워콤비DLX16	19,654
1322	아시아	파워콤비DLX16시내중형	16,670
1323	아시아	파워콤비DLX17	19,700
1324	아시아	파워콤비DLX25	19,727
1325	아시아	파워콤비SDX15렌트카	18,775
1326	아시아	파워콤비SDX16	21,063
1327	아시아	파워콤비SDX17	21,109
1328	아시아	파워콤비SDX25	21,136
1329	아시아	파워콤비Z15렌트카	15,416
1330	아시아	파워콤비ZDLX16	16,290
1331	아시아	파워콤비ZDLX16시내중형	14,943
1332	아시아	파워콤비ZDLX17	16,336
1333	아시아	파워콤비ZDLX25	16,363
1334	아시아	파워콤비ZSDX15	17,054
1335	아시아	파워콤비ZSDX16	17,700
1336	아시아	파워콤비ZSDX17	17,745
1337	아시아	파워콤비ZSDX25	17,772
1338	아시아	파워콤비Z특장차이동서관	26,989
1339	아시아	파워콤비Z특장차장의차	18,261
1340	아시아	파워콤비장의차7	19,989

연번	제 작 사	기 종 명	기준가격
1341	아시아	파워콤비특장차11장의차	19,166
1342	자일대우버스	BH090로얄스타/관광/BH90RMS/33+1	87,595
1343	자일대우버스	BH090로얄스타/자가용/BH90RMA/33+1	87,595
1344	자일대우버스	BS110(CNG)저상버스표준/시내저상/BS10CHG/24+21+1	195,690
1345	자일대우버스	BS110(CNG)저상버스표준/자가용/BS10RHG/24+1	215,412
1346	자일대우버스	BX212H로얄하이데커(평바닥)우등고속(관광)BX12IHE/27+2	169,200
1347	자일대우버스	BX212H로얄하이데커(평바닥)최고급자가용BX12IHA/27+2	169,200
1348	자일대우버스	BX212S로얄하이데커(평바닥)고속/직행/BX12ICE/40+2	162,290
1349	자일대우버스	BX212S로얄하이데커(평바닥)관광/BX12RGS/40+2	162,290
1350	자일대우버스	BX212S로얄하이데커(평바닥)자가용/BX12RGA/40+2	162,290
1351	자일대우버스	FXII115크루저(갱웨이)고속/직행/FX15IEA/45+1	109,627
1352	자일대우버스	FXII115크루저(갱웨이)관광/FX15RSA/45+1	109,536
1353	자일대우버스	FXII115크루저(갱웨이)자가용/FX15RAA/45+1	109,536
1354	자일대우버스	FXII115크루저(평바닥)고속/직행/FX15IEB/45+1	108,900
1355	자일대우버스	FXII115크루저(평바닥)관광/FX15RSB/45+1	108,809
1356	자일대우버스	FXII115크루저(평바닥)자가용/FX15RAB/45+1	108,809
1357	자일대우버스	FXII116(CNG)크루징에로우(평바닥)관광/자가용/FX16ICG/45+1	147,200
1358	자일대우버스	FXII116(CNG)크루징에로우/고급좌석/FX16CSG/39+1	140,563
1359	자일대우버스	FXII116(CNG)크루징에로우/직행좌석/FX16ISG/45+1	140,745
1360	자일대우버스	FXII116(디젤)크루징에로우/고급좌석/FX16CSC/39+1	110,618
1361	자일대우버스	FXII116(디젤)크루징에로우/직행좌석/FX16ISG/45+1	110,800
1362	자일대우버스	FXII116크루징에로우(갱웨이)고속/직행/FX16IEA/45+1	119,790
1363	자일대우버스	FXII116크루징에로우(갱웨이)관광/FX16RSA/45+1	119,700
1364	자일대우버스	FXII116크루징에로우(갱웨이)자가용/FX16RAA/45+1	119,700
1365	자일대우버스	FXII116크루징에로우(평바닥)/CNG/관광/자가용/FX16ICG/45+1	147,200
1366	자일대우버스	FXII116크루징에로우(평바닥)고속/직행/FX16IEB/45+1	119,063
1367	자일대우버스	FXII116크루징에로우(평바닥)관광/FX16RSB/45+1	118,972
1368	자일대우버스	FXII116크루징에로우(평바닥)자가용/FX16RAB/45+1	118,972
1369	자일대우버스	FXII116크루징에로우/CNG/고급좌석/FX16CSG/39+1	140,563
1370	자일대우버스	FXII116크루징에로우/CNG/직행좌석/FX16ISG/45+1	140,745
1371	자일대우버스	FXII116크루징에로우/디젤/고급좌석/FX16CSC/39+1	110,618
1372	자일대우버스	FXII116크루징에로우/디젤/직행좌석/FX16ISG/45+1	110,800
1373	자일대우버스	FXII120(CNG)크루징스타(평바닥)고속/직행/관광/자가용/FX20ISG/45+1	158,027
1374	자일대우버스	FXII120(CNG)크루징스타(평바닥)우등/FX20IHB/27+1	141,045
1375	자일대우버스	FXII120크루징스타(갱웨이)고속/직행/FX20IEA/45+1	133,500
1376	자일대우버스	FXII120크루징스타(갱웨이)관광/FX20RAA/45+1	133,409
1377	자일대우버스	FXII120크루징스타(갱웨이)자가용/FX20RAB/45+1	133,409
1378	자일대우버스	FXII120크루징스타(평바닥)/CNG/고속/직행/관광/자가용/FX20ISG/45+1	158,027
1379	자일대우버스	FXII120크루징스타(평바닥)/CNG/우등/FX20IHB/27+1	141,045
1380	자일대우버스	FXII120크루징스타(평바닥)고속/직행/FX20IEB/45+1	132,772
1381	자일대우버스	FXII120크루징스타(평바닥)관광/FX20RSB/45+1	132,681
1382	자일대우버스	FXII120크루징스타(평바닥)자가용/FX20RAB/45+1	132,681
1383	자일대우버스	FXII120크루징스타(평바닥)고속/직행/관광/자가용/FX20SSB/45+1	123,590
1384	자일대우버스	FXII212수퍼크루저(갱웨이)고속/직행/FX12IEA/45+1	147,550
1385	자일대우버스	FXII212수퍼크루저(갱웨이)관광/FX12RSA/45+1	147,459
1386	자일대우버스	FXII212수퍼크루저(갱웨이)자가용/FX12RAA/45+1	147,459
1387	자일대우버스	FXII212수퍼크루저(평바닥)VIP리무진/FX12VRB/12+8+2	293,277
1388	자일대우버스	FXII212수퍼크루저(평바닥)고속/직행/FX12IEB/45+1	146,822
1389	자일대우버스	FXII212수퍼크루저(평바닥)관광/FX12RSB/45+1	146,731
1390	자일대우버스	FXII212수퍼크루저(평바닥)우등/FX12IHB/27+1	154,277
1391	자일대우버스	FXII212수퍼크루저(평바닥)자가용/FX12RAB/45+1	146,731
1392	자일대우버스	NEW BC211(CNG)로얄하이시티/중저상/시내일반(AirSuspension)/BC11CAG/25+27+1	141,515
1393	자일대우버스	NEW BC211(CNG)로얄하이시티/중저상/시내일반/BC11CGG/25+22+1	134,242
1394	자일대우버스	NEW BC211(디젤)로얄하이시티/중저상/시내일반(AirSuspension)/BC11CAC/25+27+1	113,348
1395	자일대우버스	NEW BC211(디젤)로얄하이시티/중저상/시내일반/BC11CGC/25+22+1	105,348
1396	자일대우버스	NEW BC211로얄하이시티/CNG/중저상/시내일반(AirSuspension)/BC11CAG/25+27+1	141,515

연번	제 작 사	기 종 명	기준가격
1397	자일대우버스	NEW BC211로알하이시티/CNG/중저상/시내일반/BC11CGG/25+22+1	134,242
1398	자일대우버스	NEW BC211로알하이시티/디젤/중저상/시내일반(AirSuspension)/BC11CAC/25+27+1	113,348
1399	자일대우버스	NEW BC211로알하이시티/디젤/중저상/시내일반/BC11CGC/25+22+1	105,348
1400	자일대우버스	NEW BS090(CMG)로알미디/시내중형/BS90CMG/24+1	103,523
1401	자일대우버스	NEW BS090(디젤)로알미디/시내중형/BS90CMC/24+1	80,493
1402	자일대우버스	NEW BS090로알미디/CNG/시내중형/BS90CMG/24+1	103,523
1403	자일대우버스	NEW BS090로알미디/관광/BS90RMS/33+1	79,845
1404	자일대우버스	NEW BS090로알미디/디젤/시내중형/BS90CMC/24+1	80,493
1405	자일대우버스	NEW BS090로알미디/어린이용버스/BS90SCA/64+2+1	80,900
1406	자일대우버스	NEW BS090로알미디/자가용/BS90RMA/33+1	78,890
1407	자일대우버스	NEW BS106(CNG)로알시티/시내일반/BS06CGG/26+31+1	109,042
1408	자일대우버스	NEW BS106(CNG)로알시티/시내좌석/BS06CSG/38+1	109,679
1409	자일대우버스	NEW BS106로알시티/CNG/시내일반/BS06CGG/26+31+1	109,042
1410	자일대우버스	NEW BS106로알시티/CNG/시내좌석/BS06CSG/38+1	109,679
1411	자일대우버스	NEW BS106로알시티/시내일반/BS06CGG/20+45+1	81,766
1412	자일대우버스	NEW BS106로알시티/시내좌석/BS06CSC/38+1	81,781
1413	자일대우버스	NEW BS106로알시티/자가용/BS06RGA/45+1	79,200
1414	자일대우버스	NEW BS106로알시티/직행/BS06ICE/45+1	79,054
1415	제일모빌	에드윈VIPSPRINTER	100,000
1416	한국GM	뉴다마스코치5인승LibigM/T	8,172
1417	한국GM	뉴다마스코치5인승SuperM/T	8,454
1418	한국캠핑카리반협회	한국캠핑카리반협회1500	5,909
1419	현대	E-에어로타운(노선)마을버스롱바디	66,200
1420	현대	E-에어로타운(노선)마을버스표준형	64,320
1421	현대	E-에어로타운(노선)시내버스롱바디	69,320
1422	현대	E-에어로타운(노선)시내버스표준형	67,420
1423	현대	E-에어로타운(롱바디)자가용	68,370
1424	현대	E-에어로타운(롱바디)전세&자가용	72,670
1425	현대	E-에어로타운(표준형)자가용	66,170
1426	현대	E-에어로타운(표준형)전세&자가용	70,170
1427	현대	E-에어로타운장애인버스전세&자가용(평바닥)돌출형	100,900
1428	현대	E-에어로타운장애인버스전세&자가용(평바닥)삽입형	117,900
1429	현대	E-카운티롱바디(장축)DLX150마력15인승마을버스	40,454
1430	현대	E-카운티롱바디(장축)DLX150마력15인승마을버스장애인용	40,136
1431	현대	E-카운티롱바디(장축)DLX150마력39인승어린이버스	43,409
1432	현대	E-카운티롱바디(장축)DLX150마력39인승어린이버스장애인용	43,090
1433	현대	E-카운티롱바디(장축)DLX160마력15인승마을버스	43,818
1434	현대	E-카운티롱바디(장축)DLX160마력39인승어린이버스	46,773
1435	현대	E-카운티롱바디(장축)GOLD150마력25인승영업용	48,109
1436	현대	E-카운티롱바디(장축)GOLD150마력25인승영업용장애인용	47,790
1437	현대	E-카운티롱바디(장축)GOLD150마력25인승자가용	47,872
1438	현대	E-카운티롱바디(장축)GOLD150마력25인승자가용장애인용	47,554
1439	현대	E-카운티롱바디(장축)GOLD150마력29인승자가용	48,009
1440	현대	E-카운티롱바디(장축)GOLD150마력29인승자가용장애인용	47,690
1441	현대	E-카운티롱바디(장축)GOLD160마력25인승영업용	51,473
1442	현대	E-카운티롱바디(장축)GOLD160마력25인승자가용	51,236
1443	현대	E-카운티롱바디(장축)GOLD160마력29인승자가용	49,127
1444	현대	E-카운티롱바디(장축)SUP150마력25인승영업용	45,909
1445	현대	E-카운티롱바디(장축)SUP150마력25인승영업용장애인용	45,590
1446	현대	E-카운티롱바디(장축)SUP150마력25인승자가용	45,672
1447	현대	E-카운티롱바디(장축)SUP150마력25인승자가용장애인용	45,354
1448	현대	E-카운티롱바디(장축)SUP150마력29인승영업용	46,000
1449	현대	E-카운티롱바디(장축)SUP150마력29인승영업용장애인용	45,681
1450	현대	E-카운티롱바디(장축)SUP150마력29인승자가용	45,763
1451	현대	E-카운티롱바디(장축)SUP150마력29인승자가용장애인용	45,445
1452	현대	E-카운티롱바디(장축)SUP160마력25인승영업용	49,273

연번	제 작 사	기 종 명	기준가격
1453	현대	E-카운티롱바디(장축)SUP160마력25인승자가용	49,036
1454	현대	E-카운티롱바디(장축)SUP160마력29인승영업용	49,364
1455	현대	E-카운티롱바디(장축)SUP160마력29인승자가용	49,127
1456	현대	E-카운티롱바디(장축)TOUR150마력15인승센터카	47,190
1457	현대	E-카운티롱바디(장축)TOUR150마력15인승센터카장애인용	46,872
1458	현대	E-카운티롱바디(장축)TOUR150마력12인승영업용	47,236
1459	현대	E-카운티롱바디(장축)TOUR150마력16인승영업용장애인용	46,918
1460	현대	E-카운티롱바디(장축)TOUR160마력15인승센터카	50,555
1461	현대	E-카운티롱바디(장축)TOUR160마력16인승영업용	50,600
1462	현대	E-카운티롱바디(장축)리무진150마력12인승자가용	56,500
1463	현대	E-카운티롱바디(장축)리무진150마력12인승자가용장애인용	56,181
1464	현대	E-카운티롱바디(장축)리무진150마력15인승자가용	50,590
1465	현대	E-카운티롱바디(장축)리무진150마력15인승자가용장애인용	50,272
1466	현대	E-카운티롱바디(장축)리무진160마력12인승자가용	59,864
1467	현대	E-카운티롱바디(장축)리무진160마력15인승자가용	53,955
1468	현대	E-카운티이동도서관차카운티145마력(단축)3인승장애인용	58,245
1469	현대	E-카운티이동도서관차카운티150마력(단축)3인승	59,281
1470	현대	E-카운티이동도서관차카운티160마력(단축)3인승	62,645
1471	현대	E-카운티장애우차카운티145마력(장축)18인승장애인용	60,990
1472	현대	E-카운티장애우차카운티150마력(장축)18인승	61,881
1473	현대	E-카운티장애우차카운티160마력(장축)18인승	65,245
1474	현대	E-카운티장애우차카운티160마력(장축)18인승장애인용	55,445
1475	현대	E-카운티표준형(단축)DLX150마력15인승마을버스	38,727
1476	현대	E-카운티표준형(단축)DLX150마력15인승마을버스장애인용	38,409
1477	현대	E-카운티표준형(단축)DLX150마력25인승자가용	41,500
1478	현대	E-카운티표준형(단축)DLX150마력25인승자가용장애인용	41,181
1479	현대	E-카운티표준형(단축)DLX150마력34인승어린이버스	42,181
1480	현대	E-카운티표준형(단축)DLX150마력34인승어린이버스장애인용	41,863
1481	현대	E-카운티표준형(단축)DLX160마력15인승마을버스	42,091
1482	현대	E-카운티표준형(단축)DLX160마력25인승자가용	44,864
1483	현대	E-카운티표준형(단축)DLX160마력34인승어린이버스	45,545
1484	현대	E-카운티표준형(단축)STD150마력25인승자가용	38,863
1485	현대	E-카운티표준형(단축)STD150마력25인승자가용장애인용	38,545
1486	현대	E-카운티표준형(단축)STD160마력25인승자가용	42,227
1487	현대	E-카운티표준형(단축)SUP150마력15인승센터카	44,354
1488	현대	E-카운티표준형(단축)SUP150마력15인승센터카장애인용	44,036
1489	현대	E-카운티표준형(단축)SUP150마력15인승자가용	44,300
1490	현대	E-카운티표준형(단축)SUP150마력15인승자가용장애인용	43,981
1491	현대	E-카운티표준형(단축)SUP150마력25인승영업용	44,681
1492	현대	E-카운티표준형(단축)SUP150마력25인승영업용장애인용	44,363
1493	현대	E-카운티표준형(단축)SUP150마력25인승자가용	44,445
1494	현대	E-카운티표준형(단축)SUP150마력25인승자가용장애인용	44,127
1495	현대	E-카운티표준형(단축)SUP160마력15인승센터카	47,718
1496	현대	E-카운티표준형(단축)SUP160마력15인승자가용	47,664
1497	현대	E-카운티표준형(단축)SUP160마력25인승영업용	48,045
1498	현대	E-카운티표준형(단축)SUP160마력25인승자가용	47,809
1499	현대	E-카운티표준형(단축)TOUR150마력14인승센터카	46,000
1500	현대	E-카운티표준형(단축)TOUR150마력14인승센터카장애인용	45,681
1501	현대	E-카운티표준형(단축)TOUR160마력14인승센터카	49,364
1502	현대	FB485관광버스	26,252
1503	현대	FB485도시형버스	18,702
1504	현대	FB485시외원행중비	19,181
1505	현대	FB485시외직행버스/42	20,630
1506	현대	FB485자가용버스10M	26,915
1507	현대	FB485자가용버스전비/56	18,770
1508	현대	FB485자가용버스중비/39	19,328



연번	제 작 사	기 종 명	기준가격
1509	현대	FB485자율버스	19,418
1510	현대	FB500A형/45	25,250
1511	현대	FB500도시형버스	22,128
1512	현대	FB500시외완행버스	22,528
1513	현대	FB500시외직행/자가용버스/전비/39	22,403
1514	현대	FB500시외직행/자가용버스/전비/41	22,587
1515	현대	FB500시외직행버스	23,597
1516	현대	FB500자가용버스	23,505
1517	현대	FB500자가용버스/전비/45	23,761
1518	현대	FB500자율버스	23,505
1519	현대	FD500A형/45	25,000
1520	현대	HD103자가용버스	27,335
1521	현대	HD104자가용버스	27,236
1522	현대	HD106관광버스	34,465
1523	현대	HD107RB583관광버스	35,056
1524	현대	HD107RB585자가용버스	31,386
1525	현대	HD3000라이트버스	10,030
1526	현대	RB520관광버스/39	31,422
1527	현대	RB520관광버스/43	32,377
1528	현대	RB520도시형버스	25,709
1529	현대	RB520도시형버스/43	28,968
1530	현대	RB520도시형버스/시내완행버스	27,131
1531	현대	RB520도시형버스/시내좌석버스	27,086
1532	현대	RB520도시형버스/시외일반버스 59전.중비	26,627
1533	현대	RB520도시형버스/시외직행버스/42	28,968
1534	현대	RB520자가용버스전비/46	28,960
1535	현대	RB585시외버스	22,841
1536	현대	RB585시외직행버스/HD104	26,574
1537	현대	RB585시외직행버스/HD107	27,834
1538	현대	RB600H버스금기스프링	43,231
1539	현대	RB600관광버스	35,561
1540	현대	RB600시외직행버스	30,066
1541	현대	RB600시외직행버스/전비/47	31,108
1542	현대	UNICITY디젤41+1석H디젤엔진300/120다이모스5단	92,755
1543	현대	고속버스/47	41,600
1544	현대	고속버스RB565AR	50,136
1545	현대	고속버스RB585H	42,040
1546	현대	고속버스RB600RB-585-2	43,772
1547	현대	고속버스RB635	51,009
1548	현대	고속버스밴스조립	65,442
1549	현대	관광전비10M160HP	13,345
1550	현대	관광전비10M170HP	20,422
1551	현대	관광전비A10M150HP	9,892
1552	현대	관광전비B10M150HP	10,146
1553	현대	그랜드스타렉스(GRAND STAREX)1열 승하강시트 11인승 CVX(Luxury)	34,210
1554	현대	그랜드스타렉스(GRAND STAREX)Lpi 밴 3인승 CVX Luxury	16,818
1555	현대	그랜드스타렉스(GRAND STAREX)Lpi 밴 5인승 CVX Luxury	17,272
1556	현대	그랜드스타렉스(GRAND STAREX)Lpi 왜건 12인승 CVX Luxury	18,863
1557	현대	그랜드스타렉스(GRAND STAREX)LPI밴3인승CVXLUXURYA/T	17,909
1558	현대	그랜드스타렉스(GRAND STAREX)LPI밴3인승CVXLUXURYM/T	16,818
1559	현대	그랜드스타렉스(GRAND STAREX)LPI밴5인승CVXLUXURYA/T	18,364
1560	현대	그랜드스타렉스(GRAND STAREX)LPI밴5인승CVXLUXURYM/T	17,273
1561	현대	그랜드스타렉스(GRAND STAREX)LPI왜건12인승CVXLUXURYA/T	19,955
1562	현대	그랜드스타렉스(GRAND STAREX)LPI왜건12인승CVXLUXURYM/T	18,864
1563	현대	그랜드스타렉스(GRAND STAREX)WAGON11인승CVXLUXURY	20,454
1564	현대	그랜드스타렉스(GRAND STAREX)WAGON11인승CVXPPREMIUM	21,500

연번	제 작 사	기 종 명	기준가격
1565	현대	그랜드스타렉스(GRAND STAREX)WAGON11인승HVXPREMIUM	19,600
1566	현대	그랜드스타렉스(GRAND STAREX)WAGON11인승프리미엄레저팩	23,854
1567	현대	그랜드스타렉스(GRAND STAREX)WAGON12인승CVXDELUXE	19,136
1568	현대	그랜드스타렉스(GRAND STAREX)WAGON12인승CVXLUXURY	20,363
1569	현대	그랜드스타렉스(GRAND STAREX)WAGON12인승CVXPREMIUM	21,363
1570	현대	그랜드스타렉스(GRAND STAREX)WAGON12인승CVXVALUE	17,518
1571	현대	그랜드스타렉스(GRAND STAREX)디젤 밴 3인승 CVX Deluxe	17,227
1572	현대	그랜드스타렉스(GRAND STAREX)디젤 밴 3인승 CVX Luxury	18,318
1573	현대	그랜드스타렉스(GRAND STAREX)디젤 밴 5인승 CVX Deluxe	17,636
1574	현대	그랜드스타렉스(GRAND STAREX)디젤 밴 5인승 CVX Luxury	18,818
1575	현대	그랜드스타렉스(GRAND STAREX)디젤 밴 5인승 CVX Premium	19,681
1576	현대	그랜드스타렉스(GRAND STAREX)디젤밴3인승CVXDELUXEA/T	18,909
1577	현대	그랜드스타렉스(GRAND STAREX)디젤밴3인승CVXDELUXEM/T	17,227
1578	현대	그랜드스타렉스(GRAND STAREX)디젤밴3인승CVXLUXURYA/T	20,000
1579	현대	그랜드스타렉스(GRAND STAREX)디젤밴3인승CVXLUXURYM/T	18,318
1580	현대	그랜드스타렉스(GRAND STAREX)디젤밴5인승CVXDELUXEA/T	19,318
1581	현대	그랜드스타렉스(GRAND STAREX)디젤밴5인승CVXDELUXEM/T	17,636
1582	현대	그랜드스타렉스(GRAND STAREX)디젤밴5인승CVXLUXURYA/T	20,000
1583	현대	그랜드스타렉스(GRAND STAREX)디젤밴5인승CVXLUXURYM/T	18,818
1584	현대	그랜드스타렉스(GRAND STAREX)디젤밴5인승CVXPREMIUMA/T	21,364
1585	현대	그랜드스타렉스(GRAND STAREX)디젤밴5인승CVXPREMIUMM/T	19,682
1586	현대	그랜드스타렉스(GRAND STAREX)디젤왜건11인승CVXLUXURYA/T	21,915
1587	현대	그랜드스타렉스(GRAND STAREX)디젤왜건11인승CVXLUXURYM/T	20,250
1588	현대	그랜드스타렉스(GRAND STAREX)디젤왜건11인승CVXPREMIUMA/T	22,950
1589	현대	그랜드스타렉스(GRAND STAREX)디젤왜건11인승CVXPREMIUMM/T	21,285
1590	현대	그랜드스타렉스(GRAND STAREX)디젤왜건11인승HVXVIP패키지A/T	24,075
1591	현대	그랜드스타렉스(GRAND STAREX)디젤왜건12인승CVXDELUXEA/T	20,610
1592	현대	그랜드스타렉스(GRAND STAREX)디젤왜건12인승CVXDELUXEM/T	19,155
1593	현대	그랜드스타렉스(GRAND STAREX)디젤왜건12인승CVXLUXURYA/T	21,825
1594	현대	그랜드스타렉스(GRAND STAREX)디젤왜건12인승CVXLUXURYM/T	20,160
1595	현대	그랜드스타렉스(GRAND STAREX)디젤왜건12인승CVXPREMIUMA/T	22,815
1596	현대	그랜드스타렉스(GRAND STAREX)디젤왜건12인승CVXPREMIUMM/T	21,150
1597	현대	그랜드스타렉스(GRAND STAREX)디젤왜건2/4WD12인승기본형A/T	22,500
1598	현대	그랜드스타렉스(GRAND STAREX)디젤왜건2/4WD12인승기본형M/T	20,818
1599	현대	그랜드스타렉스(GRAND STAREX)디젤왜건2/4WD12인승모던	24,272
1600	현대	그랜드스타렉스(GRAND STAREX)디젤왜건2/4WD12인승모던스페셜	25,272
1601	현대	그랜드스타렉스(GRAND STAREX)디젤왜건2/4WD12인승스마트	21,409
1602	현대	그랜드스타렉스(GRAND STAREX)디젤왜건2WD11인승CVXLuxuryA/T	22,455
1603	현대	그랜드스타렉스(GRAND STAREX)디젤왜건2WD11인승CVXLuxuryM/T	20,773
1604	현대	그랜드스타렉스(GRAND STAREX)디젤왜건2WD11인승CVXPremiumA/T	23,500
1605	현대	그랜드스타렉스(GRAND STAREX)디젤왜건2WD11인승CVXPremiumM/T	21,818
1606	현대	그랜드스타렉스(GRAND STAREX)디젤왜건2WD11인승CVXVIPPackageA/T	24,636
1607	현대	그랜드스타렉스(GRAND STAREX)디젤왜건2WD11인승VIP패키지	24,818
1608	현대	그랜드스타렉스(GRAND STAREX)디젤왜건2WD11인승럭셔리	21,136
1609	현대	그랜드스타렉스(GRAND STAREX)디젤왜건2WD11인승프리미엄	22,000
1610	현대	그랜드스타렉스(GRAND STAREX)디젤왜건2WD12인승CVXDeluxeA/T	20,818
1611	현대	그랜드스타렉스(GRAND STAREX)디젤왜건2WD12인승CVXDeluxeM/T	19,136
1612	현대	그랜드스타렉스(GRAND STAREX)디젤왜건2WD12인승CVXLuxuryA/T	22,364
1613	현대	그랜드스타렉스(GRAND STAREX)디젤왜건2WD12인승CVXLuxuryM/T	20,682
1614	현대	그랜드스타렉스(GRAND STAREX)디젤왜건2WD12인승CVXPremiumA/T	23,364
1615	현대	그랜드스타렉스(GRAND STAREX)디젤왜건2WD12인승CVXPremiumM/T	21,682
1616	현대	그랜드스타렉스(GRAND STAREX)디젤왜건2WD12인승디럭스A/T	21,318
1617	현대	그랜드스타렉스(GRAND STAREX)디젤왜건2WD12인승디럭스M/T	19,636
1618	현대	그랜드스타렉스(GRAND STAREX)디젤왜건2WD12인승럭셔리	21,045
1619	현대	그랜드스타렉스(GRAND STAREX)디젤왜건2WD12인승프리미엄	21,863
1620	현대	그랜드스타렉스(GRAND STAREX)디젤왜건4WD11인승CVXLuxuryA/T	24,273

연번	제 작 사	기 종 명	기준가격
1621	현대	그랜드스타렉스(GRAND STAREX)디젤왜건4WD11인승CVXPremiumA/T	25,318
1622	현대	그랜드스타렉스(GRAND STAREX)디젤왜건4WD11인승CVXVIPPackageA/T	26,364
1623	현대	그랜드스타렉스(GRAND STAREX)디젤왜건4WD11인승VIP패키지	26,545
1624	현대	그랜드스타렉스(GRAND STAREX)디젤왜건4WD11인승럭셔리	24,636
1625	현대	그랜드스타렉스(GRAND STAREX)디젤왜건4WD11인승프리미엄	25,500
1626	현대	그랜드스타렉스(GRAND STAREX)디젤왜건4WD12인승CVXDeluxeA/T	22,636
1627	현대	그랜드스타렉스(GRAND STAREX)디젤왜건4WD12인승CVXLuxuryA/T	24,182
1628	현대	그랜드스타렉스(GRAND STAREX)디젤왜건4WD12인승CVXPremiumA/T	25,182
1629	현대	그랜드스타렉스(GRAND STAREX)디젤왜건4WD12인승디럭스	23,136
1630	현대	그랜드스타렉스(GRAND STAREX)디젤왜건4WD12인승럭셔리	24,545
1631	현대	그랜드스타렉스(GRAND STAREX)디젤왜건4WD12인승프리미엄	25,363
1632	현대	그랜드스타렉스(GRAND STAREX)리무진 11인승 HVX(VIP PACK)	40,600
1633	현대	그랜드스타렉스(GRAND STAREX)소방형특수앰블런스 5인승 CVX(Luxury)	48,272
1634	현대	그랜드스타렉스(GRAND STAREX)앰블런스 5인승 CVX(Luxury)	24,627
1635	현대	그랜드스타렉스(GRAND STAREX)어린이보호차 12인승 CVX(Luxury)	21,900
1636	현대	그랜드스타렉스(GRAND STAREX)일반형특수앰블런스 5인승 CVX(Luxury)	41,000
1637	현대	그랜드스타렉스(GRAND STAREX)일반형특수앰블런스 5인승 CVX(Luxury) 자동변속기	42,409
1638	현대	그랜드스타렉스(GRAND STAREX)특장차3배냉동3인승Deluxe	25,000
1639	현대	그랜드스타렉스(GRAND STAREX)특장차리무진11인승VIPPackage	42,500
1640	현대	그랜드스타렉스(GRAND STAREX)특장차어린이버스15인승Luxury	26,682
1641	현대	그랜드스타렉스(GRAND STAREX)특장차캠핑카4인승Luxury	43,136
1642	현대	그랜드스타렉스(GRAND STAREX)특장차휠체어슬로프7인승Luxury	31,545
1643	현대	그랜드스타렉스(GRAND STAREX)특장차휠체어슬로프7인승Luxury(럭셔리하이루프)	32,545
1644	현대	그랜드스타렉스(GRAND STAREX)휠체어리프트 7인승 CVX(Luxury)	31,100
1645	현대	그랜드스타렉스(GRAND STAREX)휠체어리프트 7인승 하이루프CVX(Luxury)	32,645
1646	현대	그랜드스타렉스Lpi왜건12인승럭셔리	19,545
1647	현대	그랜드스타렉스Lpi왜건12인승럭셔리A/T	20,636
1648	현대	그랜드스타렉스Lpi왜건12인승럭셔리M/T	19,545
1649	현대	그랜드스타렉스Lpi왜건12인승스마트	19,772
1650	현대	그랜드스타렉스Lpi왜건12인승스마트A/T	20,655
1651	현대	그랜드스타렉스Lpi왜건12인승스마트M/T	19,575
1652	현대	그랜드스타렉스디젤왜건(2/4WD)12인승기본형A/T	22,500
1653	현대	그랜드스타렉스디젤왜건(2/4WD)12인승기본형M/T	20,818
1654	현대	그랜드스타렉스디젤왜건(2/4WD)12인승모던	24,272
1655	현대	그랜드스타렉스디젤왜건(2/4WD)12인승모던스페셜	25,272
1656	현대	그랜드스타렉스디젤왜건(2/4WD)12인승스마트	21,409
1657	현대	그랜드스타렉스디젤왜건(2WD)11인승VIP패키지	24,818
1658	현대	그랜드스타렉스디젤왜건(2WD)11인승기본형A/T	22,455
1659	현대	그랜드스타렉스디젤왜건(2WD)11인승기본형M/T	20,790
1660	현대	그랜드스타렉스디젤왜건(2WD)11인승럭셔리	21,136
1661	현대	그랜드스타렉스디젤왜건(2WD)11인승모던	24,210
1662	현대	그랜드스타렉스디젤왜건(2WD)11인승모던스페셜	25,200
1663	현대	그랜드스타렉스디젤왜건(2WD)11인승스마트	21,375
1664	현대	그랜드스타렉스디젤왜건(2WD)11인승프리미엄	22,000
1665	현대	그랜드스타렉스디젤왜건(2WD)12인승기본형A/T	22,275
1666	현대	그랜드스타렉스디젤왜건(2WD)12인승기본형M/T	20,610
1667	현대	그랜드스타렉스디젤왜건(2WD)12인승디럭스A/T	21,318
1668	현대	그랜드스타렉스디젤왜건(2WD)12인승디럭스M/T	19,636
1669	현대	그랜드스타렉스디젤왜건(2WD)12인승럭셔리	21,045
1670	현대	그랜드스타렉스디젤왜건(2WD)12인승모던	24,030
1671	현대	그랜드스타렉스디젤왜건(2WD)12인승모던스페셜	25,020
1672	현대	그랜드스타렉스디젤왜건(2WD)12인승스마트	21,195
1673	현대	그랜드스타렉스디젤왜건(2WD)12인승프리미엄	21,863
1674	현대	그랜드스타렉스디젤왜건(4WD)11인승VIP패키지	26,545
1675	현대	그랜드스타렉스디젤왜건(4WD)11인승럭셔리	24,636
1676	현대	그랜드스타렉스디젤왜건(4WD)11인승모던	26,010

연번	제 작 사	기 종 명	기준가격
1677	현대	그랜스타렉스디젤왜건(4WD)11인승모던스페셜	26,910
1678	현대	그랜스타렉스디젤왜건(4WD)11인승스마트	23,175
1679	현대	그랜스타렉스디젤왜건(4WD)11인승프리미엄	25,500
1680	현대	그랜스타렉스디젤왜건(4WD)12인승디럭스	23,136
1681	현대	그랜스타렉스디젤왜건(4WD)12인승럭셔리	24,545
1682	현대	그랜스타렉스디젤왜건(4WD)12인승모던	25,830
1683	현대	그랜스타렉스디젤왜건(4WD)12인승모던스페셜	26,730
1684	현대	그랜스타렉스디젤왜건(4WD)12인승스마트	22,995
1685	현대	그랜스타렉스디젤왜건(4WD)12인승프리미엄	25,363
1686	현대	그랜스타렉스디젤왜건(2WD)11인승VIP패키지	24,570
1687	현대	그랜스타렉스디젤왜건(2WD)11인승럭셔리	20,925
1688	현대	그랜스타렉스디젤왜건(2WD)11인승프리미엄	21,780
1689	현대	그랜스타렉스디젤왜건(2WD)12인승디럭스A/T	21,105
1690	현대	그랜스타렉스디젤왜건(2WD)12인승디럭스M/T	19,440
1691	현대	그랜스타렉스디젤왜건(2WD)12인승럭셔리	20,835
1692	현대	그랜스타렉스디젤왜건(2WD)12인승프리미엄	21,645
1693	현대	그랜스타렉스디젤왜건(4WD)11인승VIP패키지	26,280
1694	현대	그랜스타렉스디젤왜건(4WD)11인승럭셔리	24,390
1695	현대	그랜스타렉스디젤왜건(4WD)11인승프리미엄	25,245
1696	현대	그랜스타렉스디젤왜건(4WD)12인승디럭스	22,905
1697	현대	그랜스타렉스디젤왜건(4WD)12인승럭셔리	24,300
1698	현대	그랜스타렉스디젤왜건(4WD)12인승프리미엄	25,110
1699	현대	그레이스/LPG/미니버스/그랜드살롱형/12	8,763
1700	현대	그레이스/LPG/미니버스/살롱형/12	8,490
1701	현대	그레이스/LPG/미니버스/수퍼형/12	8,481
1702	현대	그레이스/LPG/웨곤/그랜드살롱형/12	10,127
1703	현대	그레이스/LPG/웨곤/수퍼형/12	8,481
1704	현대	그레이스/LPG/웨곤/초수퍼형/12	9,963
1705	현대	그레이스/고급형/12	8,000
1706	현대	그레이스/디젤/미니버스/그랜드살롱형/12	8,718
1707	현대	그레이스/디젤/미니버스/수퍼형/12	8,072
1708	현대	그레이스/디젤/웨곤/고급형/12	11,854
1709	현대	그레이스/디젤/웨곤/그랜드살롱형/12	10,763
1710	현대	그레이스/디젤/웨곤/기본형/12	8,772
1711	현대	그레이스/디젤/웨곤/수퍼형/12	9,118
1712	현대	그레이스/디젤/웨곤/초수퍼형/12	10,390
1713	현대	그레이스/디젤/웨곤/최고급형/12	11,218
1714	현대	그레이스/미니버스/고급형/12	7,727
1715	현대	그레이스/미니버스/그랜드살롱형/12	8,445
1716	현대	그레이스/미니버스/살롱형//12	8,990
1717	현대	그레이스/미니버스/수퍼형/12	8,072
1718	현대	그레이스/수퍼형/12	7,538
1719	현대	그레이스/수퍼형/이동업무차/12	16,454
1720	현대	그레이스/앰블런스/STD	8,322
1721	현대	그레이스/앰블런스	9,200
1722	현대	그레이스/앰블런스/HMB-1-AM	8,790
1723	현대	그레이스/앰블런스/고급형/6	10,545
1724	현대	그레이스/앰블런스/웨곤/고급형/12	11,000
1725	현대	그레이스/앰블런스/웨곤/고급형/6	10,636
1726	현대	그레이스/앰블런스/윈도우밴/3	6,472
1727	현대	그레이스/앰블런스/윈도우밴/6	6,665
1728	현대	그레이스/윈도우밴/고급형/3	7,345
1729	현대	그레이스/터보/디젤/미니버스/그랜드살롱형/12	9,172
1730	현대	그레이스/터보/디젤/미니버스/고급형/15	11,454
1731	현대	그레이스/터보/디젤/미니버스/그랜드살롱형/15	12,527
1732	현대	그레이스/터보/디젤/미니버스/수퍼형/15	10,709

연번	제 작 사	기 종 명	기준가격
1733	현대	그레이스/투어/디젤/웨곤/고급형/15	11,454
1734	현대	그레이스/투어/디젤/웨곤/그랜드살롱형/15	12,527
1735	현대	그레이스/투어/디젤/웨곤/기본형/15	10,181
1736	현대	그레이스/투어/디젤/웨곤/수퍼형/15	10,709
1737	현대	그레이스/투어/디젤/웨곤/초수퍼형/15	12,145
1738	현대	그레이스/투어/미니버스/고급형/15	8,600
1739	현대	그레이스/투어/미니버스/수퍼형/15	9,527
1740	현대	그레이스/투어/웨곤/수퍼형/12	9,300
1741	현대	그레이스/판넬형/고급형/3	8,481
1742	현대	그레이스/판넬형/수퍼형/6	8,054
1743	현대	그레이스/표준형/12	6,546
1744	현대	그린시티/도시형/CNG/21인승	103,226
1745	현대	그린시티/도시형/CNG/마을버스/20+1M/T	101,010
1746	현대	그린시티/도시형/CNG/시내버스/농어촌버스/20+32+1M/T	101,010
1747	현대	그린시티/도시형/디젤/21인승	96,845
1748	현대	그린시티/도시형/디젤/마을버스/20+1M/T	81,855
1749	현대	그린시티/도시형/디젤/시내버스/농어촌버스/20+32+1M/T	81,855
1750	현대	그린시티/디젤/G디젤엔진(260마력)/100/33+1석	85,318
1751	현대	그린시티/디젤/G엔진(240마력)/도시형/LMECALAA3A01	103,440
1752	현대	그린시티/디젤/G엔진(240마력)/시내좌석/LMFCALAA3A01	101,990
1753	현대	그린시티/디젤/G엔진(260마력)/도시형/LMECAJAA3A01	81,590
1754	현대	그린시티/디젤/G엔진(260마력)/시내좌석/LMFCAJAA3A01	80,136
1755	현대	그린시티/디젤/G엔진(260마력)/시외직행/LMGAAJAA3A01	82,181
1756	현대	그린시티/디젤/G엔진(260마력)/자가용(LMAAAJAA3A01)	82,000
1757	현대	그린시티/디젤/G엔진(280마력)/자가용(LMAAAMAA6)	98,045
1758	현대	그린시티/시내좌석/CNG/29인승	102,044
1759	현대	그린시티/시내좌석/CNG마을버스/28+1M/T	99,723
1760	현대	그린시티/시내좌석/디젤/28+1M/T	80,550
1761	현대	그린시티/시내좌석/디젤/29인승	95,527
1762	현대	그린시티/시외직행/디젤/33+1M/T	83,070
1763	현대	그린시티/시외직행/디젤/34인승	97,936
1764	현대	그린시티/자가용/디젤/33+1M/T	82,890
1765	현대	그린시티/자가용/디젤/34인승	98,045
1766	현대	그린시티디젤G엔진(280마력)자가용(LMAAAMAA6)	98,045
1767	현대	글로벌900(GLOBAL900)/CNG/도시형	91,350
1768	현대	글로벌900(GLOBAL900)/CNG/도시형/LMC1E901	91,350
1769	현대	글로벌900(GLOBAL900)/CNG/도시형/LMG3E901	91,350
1770	현대	글로벌900(GLOBAL900)/CNG/도시형/LMG3E601	83,400
1771	현대	글로벌900(GLOBAL900)/CNG/도시형/LMG3E801	87,450
1772	현대	글로벌900(GLOBAL900)/CNG/시내좌석	89,700
1773	현대	글로벌900(GLOBAL900)/CNG/시내좌석/LMD1E901	89,700
1774	현대	글로벌900(GLOBAL900)/CNG/시내좌석/LMD3E901	89,700
1775	현대	글로벌900(GLOBAL900)/CNG/시내좌석/LMK3E601	84,500
1776	현대	글로벌900(GLOBAL900)/CNG/시내좌석/LMK3E801	85,800
1777	현대	글로벌900(GLOBAL900)/디젤/도시형	76,100
1778	현대	글로벌900(GLOBAL900)/디젤/도시형/LMC1E901	76,100
1779	현대	글로벌900(GLOBAL900)/디젤/도시형/LMG1E501	58,909
1780	현대	글로벌900(GLOBAL900)/디젤/도시형/LMG1E801	62,818
1781	현대	글로벌900(GLOBAL900)/디젤/마을버스/LMG1E501	54,454
1782	현대	글로벌900(GLOBAL900)/디젤/시내좌석	74,500
1783	현대	글로벌900(GLOBAL900)/디젤/시내좌석/LMD1E901	74,500
1784	현대	글로벌900(GLOBAL900)/디젤/시내좌석/LMK1E501	60,000
1785	현대	글로벌900(GLOBAL900)/디젤/시내좌석/LMK1E801	61,364
1786	현대	글로벌900(GLOBAL900)/디젤/시외직행	77,300
1787	현대	글로벌900(GLOBAL900)/디젤/시외직행/LME1A901	70,272
1788	현대	글로벌900(GLOBAL900)/디젤/시외직행/LME1E901	77,300

연번	제 작 사	기 종 명	기준가격
1789	현대	글로벌900(GLOBAL900)/디젤/시외직행/LMM1A801	63,909
1790	현대	글로벌900(GLOBAL900)/디젤/시외직행/LMM1E501	62,636
1791	현대	글로벌900(GLOBAL900)/디젤/자가용	76,800
1792	현대	글로벌900(GLOBAL900)/디젤/자가용/LMA1A801	63,454
1793	현대	글로벌900(GLOBAL900)/디젤/자가용/LMA1E501	62,273
1794	현대	글로벌900(GLOBAL900)/디젤/자가용/LMB1A901	69,818
1795	현대	글로벌900(GLOBAL900)/디젤/자가용/LMB1E901	76,800
1796	현대	뉴슈퍼에어로시티/CNG/장애인버스/C-290(290마력)/자가용/돌출형/LFLABEA3A01	141,955
1797	현대	뉴슈퍼에어로시티39인승시내좌석CNG	98,354
1798	현대	뉴슈퍼에어로시티39인승시내좌석디젤	82,290
1799	현대	뉴슈퍼에어로시티46인승시외직행디젤	81,018
1800	현대	뉴슈퍼에어로시티46인승자가용CNG	113,500
1801	현대	뉴슈퍼에어로시티46인승자가용디젤	79,800
1802	현대	뉴슈퍼에어로시티51인승초저상도시표준CNG	203,741
1803	현대	뉴슈퍼에어로시티55인등초저상SE도시표준CNG	193,209
1804	현대	뉴슈퍼에어로시티57인승도시표준CNG	107,395
1805	현대	뉴슈퍼에어로시티62인승도시표준디젤	81,963
1806	현대	뉴슈퍼에어로시티CNG도시표준	107,395
1807	현대	뉴슈퍼에어로시티CNG도시표준(25+31+1석)M/T	108,504
1808	현대	뉴슈퍼에어로시티CNG도시표준/25+31+1석/M/T	108,504
1809	현대	뉴슈퍼에어로시티CNG도시표준LFC4E901	95,950
1810	현대	뉴슈퍼에어로시티CNG도시표준리프러스스펜션25+31+1M/T	105,677
1811	현대	뉴슈퍼에어로시티CNG도시표준에어서스펜션25+31+1M/T	113,597
1812	현대	뉴슈퍼에어로시티CNG시내좌석	96,400
1813	현대	뉴슈퍼에어로시티CNG시내좌석(38+1석)M/T	109,430
1814	현대	뉴슈퍼에어로시티CNG시내좌석/38+1석/M/T	109,430
1815	현대	뉴슈퍼에어로시티CNG시내좌석LFD4E901	96,400
1816	현대	뉴슈퍼에어로시티CNG시내좌석리프러스스펜션38+1M/T	106,865
1817	현대	뉴슈퍼에어로시티CNG시내좌석에어서스펜션38+1M/T	114,785
1818	현대	뉴슈퍼에어로시티CNG자가용	105,600
1819	현대	뉴슈퍼에어로시티CNG자가용(45+1석)M/T	119,727
1820	현대	뉴슈퍼에어로시티CNG자가용/45+1석/M/T	119,727
1821	현대	뉴슈퍼에어로시티CNG자가용LFB4E901	105,600
1822	현대	뉴슈퍼에어로시티CNG자가용리프러스스펜션45+1M/T	105,615
1823	현대	뉴슈퍼에어로시티CNG자가용에어서스펜션45+1M/T	113,535
1824	현대	뉴슈퍼에어로시티CNG장애인버스CNG자가용돌출형	129,900
1825	현대	뉴슈퍼에어로시티CNG장애인버스돌출형(37+1석)	142,181
1826	현대	뉴슈퍼에어로시티CNG장애인버스돌출형/37+1석	142,181
1827	현대	뉴슈퍼에어로시티CNG장애인버스자동휠체어고정장치1개돌출형37+1M/T	127,800
1828	현대	뉴슈퍼에어로시티CNG장애인버스자동휠체어고정장치2개돌출형33+1M/T	128,880
1829	현대	뉴슈퍼에어로시티CNG초저상도시표준(24+26+1석)M/T	195,524
1830	현대	뉴슈퍼에어로시티CNG초저상도시표준/24+26+1석/MT	195,524
1831	현대	뉴슈퍼에어로시티CNG하이브리드초저상도시표준BLUECITY(27+22+1석)M/T	250,483
1832	현대	뉴슈퍼에어로시티CNG하이브리드초저상도시표준BLUECITY/27+22+1석/MT	250,483
1833	현대	뉴슈퍼에어로시티CNG하이브리드초저상도시표준블루시티(27+22+1석)	275,532
1834	현대	뉴슈퍼에어로시티Q-CNG(290마력)도시표준LFECBEEA3A01	107,395
1835	현대	뉴슈퍼에어로시티Q-CNG(290마력)도시표준LFECBEBA3A01	115,395
1836	현대	뉴슈퍼에어로시티Q-CNG(290마력)시내좌석LFFCBEEA3A01	108,145
1837	현대	뉴슈퍼에어로시티Q-CNG(290마력)시내좌석LFFCBEBEA3A01	116,145
1838	현대	뉴슈퍼에어로시티Q-CNG(290마력)자가용LFAABEEA3A01	116,050
1839	현대	뉴슈퍼에어로시티Q-CNG(290마력)자가용LFAABEBEA3A01	124,850
1840	현대	뉴슈퍼에어로시티Q-CNG(290마력)초저상도시표준LFECBEEA3A01	208,996
1841	현대	뉴슈퍼에어로시티디젤H-300(300마력)도시표준LFECBDA3A01	81,963
1842	현대	뉴슈퍼에어로시티디젤H-300(300마력)도시표준LFECBDBA3A01	89,963
1843	현대	뉴슈퍼에어로시티디젤H-300(300마력)시내좌석LFFCBDA3A01	82,336
1844	현대	뉴슈퍼에어로시티디젤H-300(300마력)시내좌석LFFCBDBA3A01	90,336

연번	제 작 사	기 종 명	기준가격
1845	현대	뉴슈퍼에어로시티디젤H-300(300마력)시외직행LFGABDAA3A01	81,018
1846	현대	뉴슈퍼에어로시티디젤H-300(300마력)시외직행LFGABDBA3A01	89,018
1847	현대	뉴슈퍼에어로시티디젤H-300(300마력)자가용LFAABDAA3A01	88,890
1848	현대	뉴슈퍼에어로시티디젤H-300(300마력)자가용LFAABDBA3A01	87,800
1849	현대	뉴슈퍼에어로시티디젤도시표준	81,963
1850	현대	뉴슈퍼에어로시티디젤도시표준(21+40+1석)M/T	97,600
1851	현대	뉴슈퍼에어로시티디젤도시표준(25+31+1석)	119,355
1852	현대	뉴슈퍼에어로시티디젤도시표준LFC4E901	77,850
1853	현대	뉴슈퍼에어로시티디젤도시표준리프스스펜션21+40+1M/T	82,584
1854	현대	뉴슈퍼에어로시티디젤도시표준에어서스펜션21+40+1M/T	90,504
1855	현대	뉴슈퍼에어로시티디젤시내좌석	78,020
1856	현대	뉴슈퍼에어로시티디젤시내좌석(38+1석)M/T	98,154
1857	현대	뉴슈퍼에어로시티디젤시내좌석LFD4E901	78,020
1858	현대	뉴슈퍼에어로시티디젤시내좌석리프스스펜션38+1M/T	83,133
1859	현대	뉴슈퍼에어로시티디젤시내좌석에어서스펜션38+1M/T	91,053
1860	현대	뉴슈퍼에어로시티디젤시외직행	76,620
1861	현대	뉴슈퍼에어로시티디젤시외직행(45+1석)M/T	98,063
1862	현대	뉴슈퍼에어로시티디젤시외직행LFE4E901	76,620
1863	현대	뉴슈퍼에어로시티디젤시외직행리프스스펜션45+1M/T	82,413
1864	현대	뉴슈퍼에어로시티디젤시외직행에어서스펜션45+1M/T	90,333
1865	현대	뉴슈퍼에어로시티디젤자가용	74,080
1866	현대	뉴슈퍼에어로시티디젤자가용(45+1석)M/T	96,818
1867	현대	뉴슈퍼에어로시티디젤자가용LFB4E901	74,080
1868	현대	뉴슈퍼에어로시티디젤자가용리프스스펜션45+1M/T	83,182
1869	현대	뉴슈퍼에어로시티디젤자가용에어서스펜션45+1M/T	91,182
1870	현대	뉴슈퍼에어로시티디젤장애인버스H-300(300마력)자가용출형LFLABDAA3A01	105,382
1871	현대	뉴슈퍼에어로시티디젤장애인버스H-300(300마력)자가용삽입형LFLABDAA3A01	120,836
1872	현대	뉴슈퍼에어로시티디젤장애인버스돌출형(37+1석)	119,090
1873	현대	뉴슈퍼에어로시티디젤장애인버스삽입형(37+1석)	134,545
1874	현대	뉴슈퍼에어로시티디젤장애인버스자가용돌출형	98,300
1875	현대	뉴슈퍼에어로시티디젤장애인버스자가용삽입형	115,300
1876	현대	뉴슈퍼에어로시티디젤장애인버스자동휠체어고정장치1개돌출형37+1M/T	103,185
1877	현대	뉴슈퍼에어로시티디젤장애인버스자동휠체어고정장치1개삽입형37+1M/T	118,485
1878	현대	뉴슈퍼에어로시티디젤장애인버스자동휠체어고정장치2개돌출형33+1M/T	104,265
1879	현대	뉴슈퍼에어로시티디젤장애인버스자동휠체어고정장치2개삽입형33+1M/T	119,565
1880	현대	뉴슈퍼에어로시티장애인버스38인승돌출형CNG	134,850
1881	현대	뉴슈퍼에어로시티장애인버스38인승돌출형디젤	102,800
1882	현대	뉴슈퍼에어로시티장애인버스38인승삽입형디젤	119,800
1883	현대	뉴슈퍼에어로시티초저상CNG초저상도시표준24+26+1M/T	198,940
1884	현대	뉴에어로고속버스(E)터보	64,700
1885	현대	뉴에어로시티/CNG/시내좌석/38+1석	109,430
1886	현대	뉴에어로시티/CNG/자가용/45+1석	119,727
1887	현대	뉴에어로시티/CNG/초저상도시표준/24+26+1석	195,524
1888	현대	뉴에어로시티/CNG/하이브리드/초저상도시표준블루시티/27+22+1석	250,483
1889	현대	뉴에어로시티/디젤/도시표준/21+40+1석	97,600
1890	현대	뉴에어로시티/디젤/도시표준/25+31+1석	108,504
1891	현대	뉴에어로시티/디젤/시내좌석/38+1석	98,154
1892	현대	뉴에어로시티/디젤/시외직행/45+1석	98,063
1893	현대	뉴에어로시티/디젤/자가용/45+1석	96,818
1894	현대	뉴에어로시티CNG시내좌석(38+1석)	109,430
1895	현대	뉴에어로시티CNG자가용(45+1석)	119,727
1896	현대	뉴에어로시티CNG초저상도시표준(24+26+1석)	195,524
1897	현대	뉴에어로시티CNG하이브리드초저상도시표준블루시티(27+22+1석)	250,483
1898	현대	뉴에어로시티디젤도시표준(21+40+1석)	97,600
1899	현대	뉴에어로시티디젤도시표준(25+31+1석)	108,504
1900	현대	뉴에어로시티디젤시내좌석(38+1석)	98,154

연번	제 작 사	기 종 명	기준가격
1901	현대	뉴에어로시티디젤시외직행(45+1석)	98,063
1902	현대	뉴에어로시티디젤자가용(45+1석)	96,818
1903	현대	뉴-카운티11인승장축자가용리무진	67,182
1904	현대	뉴-카운티12인승장축마을버스디럭스M/T	47,818
1905	현대	뉴-카운티12인승장축자가용리무진M/T	63,000
1906	현대	뉴-카운티15인승단축마을버스디럭스M/T	43,818
1907	현대	뉴-카운티15인승단축영업용슈퍼M/T	50,309
1908	현대	뉴-카운티15인승단축자가용슈퍼M/T	50,255
1909	현대	뉴-카운티15인승장축센터카투어M/T	55,327
1910	현대	뉴-카운티15인승장축마을버스디럭스M/T	45,545
1911	현대	뉴-카운티15인승장축자가용리무진M/T	58,545
1912	현대	뉴-카운티16인승장축영업용투어M/T	55,373
1913	현대	뉴-카운티18인승장축슈퍼자가용장애우차	68,864
1914	현대	뉴-카운티20인승장축영업용골드	55,882
1915	현대	뉴-카운티20인승장축자가용골드	55,645
1916	현대	뉴-카운티25인승단축영업용슈퍼M/T	50,636
1917	현대	뉴-카운티25인승단축자가용디럭스M/T	46,227
1918	현대	뉴-카운티25인승단축자가용슈퍼M/T	50,400
1919	현대	뉴-카운티25인승단축자가용스탠다드M/T	43,591
1920	현대	뉴-카운티25인승장축영업용골드M/T	56,064
1921	현대	뉴-카운티25인승장축영업용슈퍼M/T	52,045
1922	현대	뉴-카운티25인승장축영업용하이슈퍼M/T	54,045
1923	현대	뉴-카운티25인승장축자가용골드M/T	55,827
1924	현대	뉴-카운티25인승장축자가용슈퍼M/T	51,809
1925	현대	뉴-카운티25인승장축자가용하이슈퍼M/T	53,809
1926	현대	뉴-카운티29인승장축영업용슈퍼M/T	52,045
1927	현대	뉴-카운티29인승장축자가용골드M/T	55,964
1928	현대	뉴-카운티29인승장축자가용슈퍼M/T	51,900
1929	현대	뉴-카운티34인승단축어린이버스디럭스M/T	46,955
1930	현대	뉴-카운티39인승장축어린이버스디럭스M/T	48,182
1931	현대	뉴-카운티장축스페셜25인승영업용	63,180
1932	현대	뉴-카운티장축스페셜25인승자가용	62,946
1933	현대	도시형버스9.5M130HP	12,175
1934	현대	도시형버스9.5M150HP	12,252
1935	현대	도시형버스9.5M160HP	13,390
1936	현대	리베로엠블런스초장축일반캡PROM/T	37,945
1937	현대	리베로엠블런스초장축일반캡SRXM/T	38,409
1938	현대	마이크로버스구형25	9,910
1939	현대	마크V엠블런스	9,000
1940	현대	버스FB-100-2	20,925
1941	현대	슈퍼에어로시티(뉴)/CNG/시내좌석/LFD5E901	96,400
1942	현대	슈퍼에어로시티(뉴)/CNG/자가용/LFB5A901	105,600
1943	현대	슈퍼에어로시티(뉴)/CNG/장애인버스(자가용-돌출형)	118,090
1944	현대	슈퍼에어로시티(뉴)/디젤/도시표준/LFC4E901	70,772
1945	현대	슈퍼에어로시티(뉴)/디젤/시내좌석/LFD4E901	70,927
1946	현대	슈퍼에어로시티(뉴)/디젤/시외직행/LFE4A901	69,654
1947	현대	슈퍼에어로시티(뉴)/디젤/자가용/LFB4A901	67,345
1948	현대	슈퍼에어로시티(뉴)/디젤/장애인버스(자가용-돌출형)	89,363
1949	현대	슈퍼에어로시티(뉴)/디젤/장애인버스(자가용-삽입형)	104,818
1950	현대	슈퍼에어로시티(뉴)/초저상/CNG/도시표준LFC5E901	95,950
1951	현대	슈퍼에어로시티/CNG/도시표준/LFG3E701	87,900
1952	현대	슈퍼에어로시티/CNG/도시표준/LFG3E801	92,450
1953	현대	슈퍼에어로시티/CNG/시내좌석/LFK3E201	76,363
1954	현대	슈퍼에어로시티/CNG/시내좌석/LFK3E701	90,900
1955	현대	슈퍼에어로시티/CNG/시내좌석/LFK3E801	92,900
1956	현대	슈퍼에어로시티/CNG/시내좌석/LFK5E801	92,900



연번	제 작 사	기 종 명	기준가격
1957	현대	슈퍼에어로시티/CNG/자가용/LFA3A801	92,818
1958	현대	슈퍼에어로시티/CNG/자가용/LFA5A801	92,818
1959	현대	슈퍼에어로시티/디젤/도시저상/LFH4E501	54,586
1960	현대	슈퍼에어로시티/디젤/도시저상/LFH4E701	58,409
1961	현대	슈퍼에어로시티/디젤/도시저상/LFH4E801	63,454
1962	현대	슈퍼에어로시티/디젤/도시표준/LFG4E501	54,407
1963	현대	슈퍼에어로시티/디젤/도시표준/LFG4E701	58,000
1964	현대	슈퍼에어로시티/디젤/도시표준/LFG4E801	63,045
1965	현대	슈퍼에어로시티/디젤/시내좌석/LFK4E501	56,881
1966	현대	슈퍼에어로시티/디젤/시내좌석/LFK4E701	60,700
1967	현대	슈퍼에어로시티/디젤/시내좌석/LFK4E801	63,200
1968	현대	슈퍼에어로시티/디젤/시외직행/LFM4A501	54,290
1969	현대	슈퍼에어로시티/디젤/시외직행/LFM4A701	60,382
1970	현대	슈퍼에어로시티/디젤/시외직행/LFM4A801	61,927
1971	현대	슈퍼에어로시티/디젤/자가용/LFA4A501	52,436
1972	현대	슈퍼에어로시티/디젤/자가용/LFA4A701	58,527
1973	현대	슈퍼에어로시티/디젤/자가용/LFA4A801	59,618
1974	현대	슈퍼에어로시티/초저상/CNG/도시표준/LFZ3E701	185,900
1975	현대	슈퍼에어로시티/초저상/CNG/도시표준/LFZ3E801	188,350
1976	현대	슈퍼에어로시티/초저상/CNG/도시표준/LFZ5E801	188,350
1977	현대	스타렉스그랜드3뱅크동차CVXVALUE	21,545
1978	현대	스타렉스그랜드리무진11인승HVX(REMIUM)	39,909
1979	현대	스타렉스그랜드엠블런스5인승CVX(럭셔리)	24,227
1980	현대	스타렉스그랜드엠블런스스방형특수5인승CVX(럭셔리)	43,954
1981	현대	스타렉스그랜드엠블런스일반형특수5인승CVX(럭셔리)	40,500
1982	현대	스타렉스그랜드엠블런스일반형특수5인승CVX(럭셔리)A/T	42,909
1983	현대	스타렉스그랜드웨곤11인승CVX럭셔리	20,454
1984	현대	스타렉스그랜드웨곤11인승CVX럭셔리A/T	22,136
1985	현대	스타렉스그랜드웨곤11인승CVX럭셔리M/T	20,454
1986	현대	스타렉스그랜드웨곤11인승CVX프리미엄	21,500
1987	현대	스타렉스그랜드웨곤11인승CVX프리미엄A/T	23,181
1988	현대	스타렉스그랜드웨곤11인승CVX프리미엄M/T	21,500
1989	현대	스타렉스그랜드웨곤11인승HVX프리미엄	20,900
1990	현대	스타렉스그랜드웨곤11인승HVX프리미엄A/T	22,290
1991	현대	스타렉스그랜드웨곤11인승HVX프리미엄M/T	20,900
1992	현대	스타렉스그랜드웨곤11인승프리미엄레저팩	23,854
1993	현대	스타렉스그랜드웨곤12인승CVX디럭스	19,136
1994	현대	스타렉스그랜드웨곤12인승CVX디럭스A/T	20,818
1995	현대	스타렉스그랜드웨곤12인승CVX디럭스M/T	19,136
1996	현대	스타렉스그랜드웨곤12인승CVX디럭스류A/T	19,363
1997	현대	스타렉스그랜드웨곤12인승CVX럭셔리	20,363
1998	현대	스타렉스그랜드웨곤12인승CVX럭셔리A/T	22,045
1999	현대	스타렉스그랜드웨곤12인승CVX럭셔리M/T	20,363
2000	현대	스타렉스그랜드웨곤12인승CVX벨류	17,518
2001	현대	스타렉스그랜드웨곤12인승CVX벨류A/T	18,863
2002	현대	스타렉스그랜드웨곤12인승CVX벨류M/T	17,518
2003	현대	스타렉스그랜드웨곤12인승CVX프리미엄	21,363
2004	현대	스타렉스그랜드웨곤12인승CVX프리미엄A/T	23,045
2005	현대	스타렉스그랜드웨곤12인승CVX프리미엄M/T	21,363
2006	현대	스타렉스그랜드이지무브2열회전11인승CVX(럭셔리)	30,681
2007	현대	스타렉스그랜드이지무브동승석회전11인승CVX(럭셔리)	30,681
2008	현대	스타렉스그랜드이지무브어린이보호차12인승	21,500
2009	현대	스타렉스그랜드이지무브힐체어리프트7인승CVX(럭셔리)	30,681
2010	현대	스타렉스그랜드힐체어리프트7인승하이루프CVX(럭셔리)	34,091
2011	현대	스타렉스LPI웨곤12인승CVXDELUXEA/T	18,154
2012	현대	스타렉스LPI웨곤12인승CVXDELUXEM/T	17,200

연번	제 작 사	기 종 명	기준가격
2013	현대	스타렉스LPI웨곤12인승CVXLUXURYA/T	19,954
2014	현대	스타렉스LPI웨곤12인승CVXLUXURYM/T	18,863
2015	현대	스타렉스LPI웨곤12인승CVXPREMIUMA/T	19,963
2016	현대	스타렉스LPI웨곤12인승CVXPREMIUMM/T	19,281
2017	현대	스타렉스디젤RV12SVX오른발장애	11,000
2018	현대	스타렉스디젤RV12SVX오른손장애	10,890
2019	현대	스타렉스디젤RV12SVX왼손오른발장애	11,072
2020	현대	스타렉스디젤RV12SVX왼손왼발장애	10,927
2021	현대	스타렉스디젤웨곤11인승CVXLUXURYA/T	22,136
2022	현대	스타렉스디젤웨곤11인승CVXLUXURYM/T	20,454
2023	현대	스타렉스디젤웨곤11인승CVXPREMIUMA/T	23,181
2024	현대	스타렉스디젤웨곤11인승CVXPREMIUMM/T	21,500
2025	현대	스타렉스디젤웨곤11인승HVXVIPPACK	22,800
2026	현대	스타렉스디젤웨곤12인승CVXDELUXEA/T	20,818
2027	현대	스타렉스디젤웨곤12인승CVXDELUXEAM/T	19,136
2028	현대	스타렉스디젤웨곤12인승CVXLUXURYA/T	22,045
2029	현대	스타렉스디젤웨곤12인승CVXLUXURYM/T	20,363
2030	현대	스타렉스디젤웨곤12인승CVXPREMIUMA/T	23,045
2031	현대	스타렉스디젤웨곤12인승CVXPREMIUMM/T	21,363
2032	현대	스타렉스디젤웨곤12인승CVXVALUEA/T	18,863
2033	현대	스타렉스디젤웨곤12인승CVXVALUEM/T	17,518
2034	현대	스타렉스장축12오토	18,016
2035	현대	스타렉스점보2WD12인승어린이보호차GRXCRDIA/T	19,208
2036	현대	스타렉스점보2WD12인승어린이보호차GRXCRDIM/T	18,118
2037	현대	스타렉스점보2WD12인승어린이보호차GRXTCIA/T	18,299
2038	현대	스타렉스점보2WD12인승어린이보호차GRXTCIM/T	17,209
2039	현대	스타렉스점보CRDI웨곤11인승2WDGRX고급 I형A/T	16,272
2040	현대	스타렉스점보CRDI웨곤11인승2WDGRX고급 I형M/T	15,181
2041	현대	스타렉스점보CRDI웨곤11인승2WDGRX고급 II형A/T	17,363
2042	현대	스타렉스점보CRDI웨곤11인승2WDGRX고급 II형M/T	16,272
2043	현대	스타렉스점보CRDI웨곤11인승2WDGRX고급형A/T	17,327
2044	현대	스타렉스점보CRDI웨곤11인승2WDGRX고급형M/T	16,236
2045	현대	스타렉스점보CRDI웨곤11인승2WDGRX기본형M/T	15,463
2046	현대	스타렉스점보CRDI웨곤11인승2WDGRX일반형A/T	16,735
2047	현대	스타렉스점보CRDI웨곤11인승2WDGRX일반형M/T	15,645
2048	현대	스타렉스점보CRDI웨곤11인승2WDGRX최고급형A/T	19,253
2049	현대	스타렉스점보CRDI웨곤11인승2WDGRX최고급형M/T	18,163
2050	현대	스타렉스점보CRDI웨곤11인승SVX-MULTI고급형	13,754
2051	현대	스타렉스점보CRDI웨곤11인승SVX-MULTI기본형	13,509
2052	현대	스타렉스점보CRDI웨곤11인승SVX고급 I형	14,272
2053	현대	스타렉스점보CRDI웨곤11인승SVX고급 II형	14,618
2054	현대	스타렉스점보CRDI웨곤11인승SVX고급 III형	14,836
2055	현대	스타렉스점보CRDI웨곤11인승SVX기본형	13,872
2056	현대	스타렉스점보CRDI웨곤12인승2WDGRXMULTI고급형A/T	15,690
2057	현대	스타렉스점보CRDI웨곤12인승2WDGRXMULTI고급형M/T	14,600
2058	현대	스타렉스점보CRDI웨곤12인승2WDGRXMULTI기본형	15,100
2059	현대	스타렉스점보CRDI웨곤12인승2WDGRXMULTI일반형A/T	16,371
2060	현대	스타렉스점보CRDI웨곤12인승2WDGRXMULTI일반형M/T	15,281
2061	현대	스타렉스점보CRDI웨곤12인승2WDGRX고급 I형A/T	16,272
2062	현대	스타렉스점보CRDI웨곤12인승2WDGRX고급 I형M/T	15,181
2063	현대	스타렉스점보CRDI웨곤12인승2WDGRX고급 II형A/T	17,363
2064	현대	스타렉스점보CRDI웨곤12인승2WDGRX고급 II형M/T	16,272
2065	현대	스타렉스점보CRDI웨곤12인승2WDGRX고급형A/T	17,326
2066	현대	스타렉스점보CRDI웨곤12인승2WDGRX고급형M/T	16,236
2067	현대	스타렉스점보CRDI웨곤12인승2WDGRX기본형	15,463
2068	현대	스타렉스점보CRDI웨곤12인승2WDGRX일반형A/T	16,735

연번	제 작 사	기 종 명	기준가격
2069	현대	스타렉스점보CRDI웨곤12인승2WDGRX일반형M/T	15,645
2070	현대	스타렉스점보CRDI웨곤12인승2WDGRX최고급형A/T	19,253
2071	현대	스타렉스점보CRDI웨곤12인승2WDGRX최고급형M/T	18,163
2072	현대	스타렉스점보CRDI웨곤12인승SVX-MULTI고급형	13,754
2073	현대	스타렉스점보CRDI웨곤12인승SVX-MULTI기본형	13,509
2074	현대	스타렉스점보CRDI웨곤12인승SVX고급 I 형	14,272
2075	현대	스타렉스점보CRDI웨곤12인승SVX고급 II 형	14,618
2076	현대	스타렉스점보CRDI웨곤12인승SVX고급 III 형	14,836
2077	현대	스타렉스점보CRDI웨곤12인승SVX기본형	13,872
2078	현대	스타렉스점보LPG11인승SVX	12,463
2079	현대	스타렉스점보LPG12인승SV	11,318
2080	현대	스타렉스점보LPG12인승SVX	12,463
2081	현대	스타렉스점보LPG12인승SVX오른발장애	11,727
2082	현대	스타렉스점보LPG12인승SVX오른손장애	11,618
2083	현대	스타렉스점보LPG12인승SVX왼손오른발	11,800
2084	현대	스타렉스점보LPG12인승SVX왼손왼발	11,654
2085	현대	스타렉스점보TCI웨곤11인승2WDGRX고급 I 형A/T	15,363
2086	현대	스타렉스점보TCI웨곤11인승2WDGRX고급 I 형M/T	14,272
2087	현대	스타렉스점보TCI웨곤11인승2WDGRX고급 II 형A/T	16,453
2088	현대	스타렉스점보TCI웨곤11인승2WDGRX고급 II 형M/T	15,363
2089	현대	스타렉스점보TCI웨곤11인승2WDGRX고급형A/T	16,417
2090	현대	스타렉스점보TCI웨곤11인승2WDGRX고급형M/T	15,327
2091	현대	스타렉스점보TCI웨곤11인승2WDGRX기본형	14,554
2092	현대	스타렉스점보TCI웨곤11인승2WDGRX일반형A/T	15,826
2093	현대	스타렉스점보TCI웨곤11인승2WDGRX일반형M/T	14,736
2094	현대	스타렉스점보TCI웨곤11인승SVX-MULTI고급형	12,390
2095	현대	스타렉스점보TCI웨곤11인승SVX-MULTI기본형	12,145
2096	현대	스타렉스점보TCI웨곤11인승SVX고급 I 형	12,909
2097	현대	스타렉스점보TCI웨곤11인승SVX고급 II 형	13,254
2098	현대	스타렉스점보TCI웨곤11인승SVX고급 III 형	13,472
2099	현대	스타렉스점보TCI웨곤11인승SVX기본형	12,509
2100	현대	스타렉스점보TCI웨곤12인승2WDGRXMULTI고급형A/T	14,781
2101	현대	스타렉스점보TCI웨곤12인승2WDGRXMULTI고급형M/T	13,690
2102	현대	스타렉스점보TCI웨곤12인승2WDGRXMULTI기본형M/T	14,191
2103	현대	스타렉스점보TCI웨곤12인승2WDGRXMULTI일반형	14,372
2104	현대	스타렉스점보TCI웨곤12인승2WDGRXMULTI일반형A/T	15,462
2105	현대	스타렉스점보TCI웨곤12인승2WDGRXMULTI일반형M/T	14,372
2106	현대	스타렉스점보TCI웨곤12인승2WDGRX고급 I 형A/T	15,363
2107	현대	스타렉스점보TCI웨곤12인승2WDGRX고급 I 형M/T	14,272
2108	현대	스타렉스점보TCI웨곤12인승2WDGRX고급 II 형A/T	16,454
2109	현대	스타렉스점보TCI웨곤12인승2WDGRX고급 II 형M/T	15,363
2110	현대	스타렉스점보TCI웨곤12인승2WDGRX고급형A/T	16,418
2111	현대	스타렉스점보TCI웨곤12인승2WDGRX고급형M/T	15,327
2112	현대	스타렉스점보TCI웨곤12인승2WDGRX기본형M/T	14,554
2113	현대	스타렉스점보TCI웨곤12인승2WDGRX일반형A/T	15,826
2114	현대	스타렉스점보TCI웨곤12인승2WDGRX일반형M/T	14,736
2115	현대	스타렉스점보TCI웨곤12인승2WDGX일반형	13,136
2116	현대	스타렉스점보TCI웨곤12인승SV	11,363
2117	현대	스타렉스점보TCI웨곤12인승SVX-MULTI고급형	12,390
2118	현대	스타렉스점보TCI웨곤12인승SVX-MULTI기본형	12,145
2119	현대	스타렉스점보TCI웨곤12인승SVX고급 I 형	12,909
2120	현대	스타렉스점보TCI웨곤12인승SVX고급 II 형	13,254
2121	현대	스타렉스점보TCI웨곤12인승SVX고급 III 형	13,472
2122	현대	스타렉스점보TCI웨곤12인승SVX기본형	12,509
2123	현대	스타렉스점보앰블런스12인승GXTCI	18,181
2124	현대	스타렉스점보앰블런스12인승SVTCI엔진A/T	17,227

연번	제 작 사	기 종 명	기준가격
2125	현대	스타렉스점보앰블런스12인승SVTCI엔진M/T	16,136
2126	현대	스타렉스점보앰블런스12인승SVTC엔진A/T	17,090
2127	현대	스타렉스점보앰블런스12인승SVTC엔진M/T	16,000
2128	현대	스타렉스점보앰블런스SV6	14,681
2129	현대	스타렉스점보앰블런스SVT2	15,000
2130	현대	스타렉스점보웨곤LPG11인승SVX고급형	12,709
2131	현대	스타렉스점보웨곤LPG11인승SVX기본형	12,463
2132	현대	스타렉스점보웨곤LPG12인승SV	11,318
2133	현대	스타렉스점보웨곤LPG12인승SVX고급형	12,709
2134	현대	스타렉스점보웨곤LPG12인승SVX기본형	12,463
2135	현대	스타렉스스터보장축12인승	13,377
2136	현대	시내좌석버스9.5M150HP	11,010
2137	현대	시내직행좌석버스42	26,253
2138	현대	시외전비10M160HP	15,060
2139	현대	시외전비10M170HP	18,161
2140	현대	시외전비9.5M150HP	14,200
2141	현대	시외중비10M150HP	18,100
2142	현대	시외중비10M160HP	15,832
2143	현대	시외중비9.5M150HP	13,146
2144	현대	시외중비9.5M160HP	14,792
2145	현대	쏘라티디럭스14인승(전중문)M/T	51,255
2146	현대	쏘라티디럭스15인승(전중문)M/T	51,588
2147	현대	쏘라티디럭스16인승(전중문)M/T	51,867
2148	현대	쏘라티럭서리14인승(전중문)M/T	53,010
2149	현대	쏘라티럭서리15인승(전중문)M/T	53,343
2150	현대	쏘라티스탠다드15인승(전중문)M/T	50,571
2151	현대	에어로2LL/DECKER45	70,204
2152	현대	에어로600A형	40,104
2153	현대	에어로600B형	40,650
2154	현대	에어로600관광전세47	39,940
2155	현대	에어로600전비관광82525LT5J	36,545
2156	현대	에어로600전비모델52524	35,189
2157	현대	에어로600전비모델82514	36,999
2158	현대	에어로600전비영업용버스시외직행47	35,092
2159	현대	에어로TURBOA형	49,913
2160	현대	에어로TURBOB형	50,459
2161	현대	에어로ETURBO전비A형	49,913
2162	현대	에어로ETURBO전비B형	50,459
2163	현대	에어로E공기스프링82406LP6L	71,545
2164	현대	에어로E공기스프링82406LP6S	45,454
2165	현대	에어로E공기스프링82406LP6T	48,000
2166	현대	에어로E공기스프링82406LP6U	53,272
2167	현대	에어로E공기스프링고속버스관광45인승	49,643
2168	현대	에어로E전비A형자가용버스47인승	47,368
2169	현대	에어로E전비B형자가용버스47인승	47,913
2170	현대	에어로E직행버스LAFSPRING	43,857
2171	현대	에어로H/DECKER전비분리형	72,628
2172	현대	에어로H/D전비47A형	68,850
2173	현대	에어로H/D전비A형자가용버스	68,850
2174	현대	에어로L/DECKER고속버스47인승	69,566
2175	현대	에어로LEAFSPRING전비	49,461
2176	현대	에어로LH/DECKER고속버스47인승	85,790
2177	현대	에어로고속버스2LL/DECKER45분리형A/CON	75,007
2178	현대	에어로고속버스2LL/DECKER45일체형A/CON	77,671
2179	현대	에어로고속버스HB650	76,739
2180	현대	에어로고속버스RB-585-1	46,137

연번	제 작 사	기 종 명	기준가격
2181	현대	에어로고속버스RB-585-2	53,674
2182	현대	에어로고속버스RB600H	43,416
2183	현대	에어로고속버스RB650-L	73,778
2184	현대	에어로고속버스전비CH/DECKER47	73,636
2185	현대	에어로관광47	44,924
2186	현대	에어로관광직행	52,374
2187	현대	에어로스페이스/42인승/전문LD CNG	125,900
2188	현대	에어로스페이스/42인승/전중문LD CNG	115,300
2189	현대	에어로스페이스/42인승/전중문LS CNG	121,800
2190	현대	에어로스페이스/43인승/전문LS CNG	137,130
2191	현대	에어로스페이스/46인승/직행/관광/자가LS 디젤	109,100
2192	현대	에어로스페이스CNG전문AEROSPACELD	123,700
2193	현대	에어로스페이스CNG전문AEROSPACELS	134,930
2194	현대	에어로스페이스CNG전문LQM3A301	112,454
2195	현대	에어로스페이스CNG전문LQM4A301	122,663
2196	현대	에어로스페이스CNG전중문(직행좌석)AEROSPACELD	113,300
2197	현대	에어로스페이스CNG전중문(직행좌석)AEROSPACELS	119,800
2198	현대	에어로스페이스CNG전중문LQN3B301	113,300
2199	현대	에어로스페이스CNG전중문LQW4B301	119,800
2200	현대	에어로스페이스LDCNG고급좌석LQ36E501	88,595
2201	현대	에어로스페이스LD고급좌석LQN6E301	64,454
2202	현대	에어로스페이스LD고급좌석LQN6E501	64,454
2203	현대	에어로스페이스LD고급좌석버스디젤	81,000
2204	현대	에어로스페이스LD관광버스	76,454
2205	현대	에어로스페이스LD관광버스LQB6A301	63,454
2206	현대	에어로스페이스LD관광버스LQB6A501	65,454
2207	현대	에어로스페이스LD관광버스LQB6C301	63,909
2208	현대	에어로스페이스LD관광버스LQB6C501	65,909
2209	현대	에어로스페이스LD관광버스LQBAA201	76,455
2210	현대	에어로스페이스LD관광버스LQBAB201	76,909
2211	현대	에어로스페이스LD관광버스LQBFA301	62,081
2212	현대	에어로스페이스LD관광버스LQBFA501	64,081
2213	현대	에어로스페이스LD관광버스LQBFC301	62,536
2214	현대	에어로스페이스LD관광버스LQBFC501	64,536
2215	현대	에어로스페이스LD시외직행	76,663
2216	현대	에어로스페이스LD시외직행LQM6A301	63,663
2217	현대	에어로스페이스LD시외직행LQM6A501	65,663
2218	현대	에어로스페이스LD시외직행LQMAA201	76,664
2219	현대	에어로스페이스LD시외직행LQMFA301	62,290
2220	현대	에어로스페이스LD시외직행LQMFA501	64,290
2221	현대	에어로스페이스LD자가용LQAAA201	75,818
2222	현대	에어로스페이스LD자가용LQAFA301	61,272
2223	현대	에어로스페이스LD자가용LQAFA501	63,272
2224	현대	에어로스페이스LD자가용LQAHA301	63,090
2225	현대	에어로스페이스LD자가용LQAHA501	65,090
2226	현대	에어로스페이스LD전비,자가용	56,454
2227	현대	에어로스페이스LD전비,전세,시외직행	56,909
2228	현대	에어로스페이스LSCNG고급좌석LQW3F501	95,454
2229	현대	에어로스페이스LS고급좌석LQW3F501	95,454
2230	현대	에어로스페이스LS고급좌석LQWLF301	72,000
2231	현대	에어로스페이스LS고급좌석LQWLF501	72,000
2232	현대	에어로스페이스LS고급좌석버스CNG	115,663
2233	현대	에어로스페이스LS고급좌석버스디젤	88,300
2234	현대	에어로스페이스LS관광버스	87,409
2235	현대	에어로스페이스LS관광버스LQB7M401	74,500
2236	현대	에어로스페이스LS관광버스LQB7M501	76,272

연번	제 작 사	기 종 명	기준가격
2237	현대	에어로스페이스LS관광버스LQB7Q301	74,954
2238	현대	에어로스페이스LS관광버스LQB7Q501	76,727
2239	현대	에어로스페이스LS관광버스LQBBA201	87,409
2240	현대	에어로스페이스LS관광버스LQBBB201	86,500
2241	현대	에어로스페이스LS관광버스LQBHM301	73,036
2242	현대	에어로스페이스LS관광버스LQBHM501	74,809
2243	현대	에어로스페이스LS관광버스LQBHQ301	73,490
2244	현대	에어로스페이스LS관광버스LQBHQ501	75,263
2245	현대	에어로스페이스LS시외직행LQM7M301	74,709
2246	현대	에어로스페이스LS시외직행LQM7M501	76,481
2247	현대	에어로스페이스LS시외직행LQMBA201	87,618
2248	현대	에어로스페이스LS시외직행LQMHM301	73,245
2249	현대	에어로스페이스LS시외직행LQMHM501	75,018
2250	현대	에어로스페이스LS자가용LQABA201	86,000
2251	현대	에어로스페이스LS자가용LQAFM301	69,636
2252	현대	에어로스페이스LS자가용LQAFM501	71,409
2253	현대	에어로스페이스LS자가용LQAHM301	71,454
2254	현대	에어로스페이스LS자가용LQAHM501	73,227
2255	현대	에어로스페이스스디젤직행/관광/자가용	105,600
2256	현대	에어로스페이스스디젤직행/관광/자가용(LQMCA101)	116,160
2257	현대	에어로스페이스스직행좌석광역급행버스전문CNGLDLQS2A201	107,455
2258	현대	에어로스페이스스직행좌석광역급행버스전문CNGLSLQM2A201	117,664
2259	현대	에어로스페이스스직행좌석광역급행버스전중문CNGLDLQN2B201	108,100
2260	현대	에어로스페이스스직행좌석광역급행버스전중문CNGLSLQW2B201	114,600
2261	현대	에어로스페이스스직행좌석광역급행버스전중문디젤LDLQNA201	76,000
2262	현대	에어로스페이스스직행좌석광역급행버스전중문디젤LSLQWAB201	82,636
2263	현대	에어로시티/디젤/45+1석/H디젤엔진/300/120리프서스펜션	97,409
2264	현대	에어로시티/디젤/45+1석/H디젤엔진/300/120리프서스펜션	105,409
2265	현대	에어로시티/디젤/45+1석/H디젤엔진/310/120리프서스펜션	96,818
2266	현대	에어로시티/디젤/45+1석/H디젤엔진/310/120리프서스펜션	104,818
2267	현대	에어로시티/디젤/장애인버스/33+1석/H디젤엔진/310/120돌출형	120,773
2268	현대	에어로시티/디젤/장애인버스/37+1석/H디젤엔진/310/120돌출형	119,682
2269	현대	에어로시티5208341LALA	27,673
2270	현대	에어로시티520자가용LAABAA01	35,363
2271	현대	에어로시티520전비 시외직행	39,454
2272	현대	에어로시티520전비, 자가용	33,454
2273	현대	에어로시티520전비A형자가용버스46	32,763
2274	현대	에어로시티520전비B형46	33,463
2275	현대	에어로시티520전비C형46	34,009
2276	현대	에어로시티520전중비, 도시표준	30,545
2277	현대	에어로시티540A형자가용버스	38,009
2278	현대	에어로시티540B형자가용버스	37,981
2279	현대	에어로시티540고급시내버스LBW2EA01	45,950
2280	현대	에어로시티540도시저상LBH1EA01	41,131
2281	현대	에어로시티540도시표준LGB1EA01	40,450
2282	현대	에어로시티540시내일반LBL1EA1	42,903
2283	현대	에어로시티540시내좌석LBK1EA01	43,428
2284	현대	에어로시티540시내직행좌석87212LB2F	32,272
2285	현대	에어로시티540시외일반87553LB3G	32,272
2286	현대	에어로시티540시외직행87314LB4D	34,136
2287	현대	에어로시티540시외직행LBM1AA01	42,972
2288	현대	에어로시티540자가용LAA1AA01	42,892
2289	현대	에어로시티540전비/시외직행	45,200
2290	현대	에어로시티540전비A형자가용버스46	37,436
2291	현대	에어로시티540전비B형46	37,981
2292	현대	에어로시티540전중비/도시저상	43,404

연번	제 작 사	기 종 명	기준가격
2293	현대	에어로시티540전중비/도시표준	42,995
2294	현대	에어로시티540전중비/시내직행좌석	45,700
2295	현대	에어로시티540전중비/시외일반	45,176
2296	현대	에어로시티540전중비/자가용	45,165
2297	현대	에어로시티디젤45+1석H디젤엔진310/120리프스스펜션	96,818
2298	현대	에어로시티디젤45+1석H디젤엔진310/120에어서스펜션	104,818
2299	현대	에어로시티디젤장애인브스33+1석H디젤엔진310/120돌출형	120,181
2300	현대	에어로시티디젤장애인브스37+1석H디젤엔진310/120돌출형	119,090
2301	현대	에어로익스프레스HSX고속/직행LPP8Q301	93,227
2302	현대	에어로익스프레스HSX고속/직행LPP8Q5	96,318
2303	현대	에어로익스프레스HSX고속/직행LPP9Q301	94,318
2304	현대	에어로익스프레스HSX고속/직행LPP9Q5	96,545
2305	현대	에어로익스프레스HSX고속/직행LPPBB201	106,227
2306	현대	에어로익스프레스HSX고속/직행LPPDB201	107,318
2307	현대	에어로익스프레스HSX고속/직행LPPWQ301	91,763
2308	현대	에어로익스프레스HSX고속/직행LPPWQ5	93,818
2309	현대	에어로익스프레스HSX관광LPB8M501	959,630
2310	현대	에어로익스프레스HSX관광LPB8Q301	93,090
2311	현대	에어로익스프레스HSX관광LPB8Q5	95,318
2312	현대	에어로익스프레스HSX관광LPBBA201	106,818
2313	현대	에어로익스프레스HSX관광LPBBB201	106,091
2314	현대	에어로익스프레스HSX관광LPBWQ301	91,627
2315	현대	에어로익스프레스HSX관광LPBWQ5	93,681
2316	현대	에어로익스프레스HSX자가용LPA8Q301	92,636
2317	현대	에어로익스프레스HSX자가용LPA8Q5	94,863
2318	현대	에어로익스프레스HSX자가용LPABB201	105,636
2319	현대	에어로익스프레스HSX자가용LPAWQ301	91,000
2320	현대	에어로익스프레스HSX자가용LPAWQ5	93,054
2321	현대	에어로익스프레스HSX전비 자가용45+2	87,909
2322	현대	에어로익스프레스HSX전비 전세고속시외직행45+1	88,363
2323	현대	에어로익스프레스LDX고속/직행LPPAA201	93,318
2324	현대	에어로익스프레스LDX고속/직행LPPFB201	94,409
2325	현대	에어로익스프레스LDX고속/직행LPPRM301	83,590
2326	현대	에어로익스프레스LDX고속/직행LPPRM5	84,500
2327	현대	에어로익스프레스LDX고속/직행LPPVM301	83,036
2328	현대	에어로익스프레스LDX고속/직행LPPVM5	83,036
2329	현대	에어로익스프레스LDX고속전세시외직행	82,127
2330	현대	에어로익스프레스LDX관광LPBRM301	83,454
2331	현대	에어로익스프레스LDX관광LPBRM5	83,454
2332	현대	에어로익스프레스LDX관광LPBRQ301	83,909
2333	현대	에어로익스프레스LDX관광LPBRQ5	83,909
2334	현대	에어로익스프레스LDX관광LPBVM301	81,990
2335	현대	에어로익스프레스LDX관광LPBVM5	81,990
2336	현대	에어로익스프레스LDX관광LPBVQ301	82,445
2337	현대	에어로익스프레스LDX관광LPBVQ5	82,445
2338	현대	에어로익스프레스LDX자가용LPARM301	82,727
2339	현대	에어로익스프레스LDX자가용LPARM5	82,727
2340	현대	에어로익스프레스LDX자가용LPAVM301	81,090
2341	현대	에어로익스프레스LDX자가용LPAVM5	81,090
2342	현대	에어로익스프레스하이클래스고속/직행LPPBD201	112,500
2343	현대	에어로익스프레스하이클래스고속/직행LPPCQ501	99,954
2344	현대	에어로익스프레스하이클래스고속/직행LPPDD201	113,591
2345	현대	에어로익스프레스하이클래스고속/직행LPPDQ501	100,181
2346	현대	에어로익스프레스하이클래스관광LPBCM501	99,681
2347	현대	에어로익스프레스하이클래스관광LPBCQ501	99,818
2348	현대	에어로익스프레스하이클래스관광LPBDD201	112,909

연번	제 작 사	기 중 명	기준가격
2349	현대	에어로익스프레스하이클래스관광LPBDQ501	100,045
2350	현대	에어로전비60082524B형	40,650
2351	현대	에어로직행좌석버스전문CNGLQM2A201	117,664
2352	현대	에어로직행좌석버스전문CNGLQS2A201	107,455
2353	현대	에어로직행좌석버스전문CNGLQN2B201	108,100
2354	현대	에어로직행좌석버스전문CNGLQW2B201	114,600
2355	현대	에어로직행좌석버스전문디젤LQNA201	76,000
2356	현대	에어로직행좌석버스전문디젤LQWAB201	82,636
2357	현대	에어로퀵관광LPBCB201	112,091
2358	현대	에어로퀵관광LPBTQ501	101,318
2359	현대	에어로퀵관광LPBXQ301	99,681
2360	현대	에어로퀵관광LPBXQ501	99,681
2361	현대	에어로퀵우등LPATQ501	98,818
2362	현대	에어로퀵우등LPAXQ501	97,181
2363	현대	에어로퀵우등LPBTQ501	99,090
2364	현대	에어로퀵우등LPBXQ501	97,627
2365	현대	에어로퀵우등LPRCB201	112,091
2366	현대	에어로퀵우등LPREB201	113,182
2367	현대	에어로퀵우등LPRSQ301	100,181
2368	현대	에어로퀵우등LPRSQ501	102,409
2369	현대	에어로퀵우등LPRTQ301	99,090
2370	현대	에어로퀵우등LPRTQ501	101,318
2371	현대	에어로퀵우등LPRXQ301	97,627
2372	현대	에어로퀵우등LPRXQ501	99,681
2373	현대	에어로퀵자가용LPACB201	111,818
2374	현대	에어로퀵자가용LPATQ301	98,818
2375	현대	에어로퀵자가용LPATQ501	101,045
2376	현대	에어로퀵자가용LPAXQ301	97,181
2377	현대	에어로퀵자가용LPAXQ501	99,236
2378	현대	에어로퀵하이클래스우등LPPAQ501	104,954
2379	현대	에어로퀵하이클래스우등LPRBQ501	106,045
2380	현대	에어로퀵하이클래스우등LPRCD201	118,364
2381	현대	에어로퀵하이클래스우등LPRED201	119,455
2382	현대	에어로타운E노선마을버스롱바디LGKEA101	60,200
2383	현대	에어로타운E노선마을버스장축LGGDA301	50,363
2384	현대	에어로타운E노선마을버스장축LGGEA301	50,545
2385	현대	에어로타운E노선마을버스표준형LGGA301	48,818
2386	현대	에어로타운E노선마을버스표준형LGKCA101	58,472
2387	현대	에어로타운E노선시내버스장축LGHDA301	53,181
2388	현대	에어로타운E노선시내버스장축LGHEA301	53,363
2389	현대	에어로타운E노선시내버스표준형LGHCA301	51,636
2390	현대	에어로타운E노선시내버스표준형LGLCA101	61,290
2391	현대	에어로타운E노선시내버스표준형LGLEA101	63,018
2392	현대	에어로타운E롱바디자가용LGIEA101	62,154
2393	현대	에어로타운E롱바디자가용LGJEA101	66,063
2394	현대	에어로타운E장애인버스전세&자가용(돌출형)	91,727
2395	현대	에어로타운E장애인버스전세&자가용(삽입형)	107,181
2396	현대	에어로타운E장축마을버스LGGDA201	49,636
2397	현대	에어로타운E장축마을버스LGGDA301	50,363
2398	현대	에어로타운E장축마을버스LGGEA201	49,818
2399	현대	에어로타운E장축마을버스LGGEA301	50,545
2400	현대	에어로타운E장축시내버스LGHDA301	53,181
2401	현대	에어로타운E장축시내버스LGHEA301	53,363
2402	현대	에어로타운E장축자가용LGEEA201	51,091
2403	현대	에어로타운E장축자가용LGEEA301	52,045
2404	현대	에어로타운E장축전세&자가용LGFEA201	53,682



연번	제 작 사	기 종 명	기준가격
2405	현대	에어로터운F장축전세&자가용LGFEA301	56,409
2406	현대	에어로터운F표준형마을버스LGGA201	48,091
2407	현대	에어로터운F표준형마을버스LGGA301	48,818
2408	현대	에어로터운F표준형 시내버스LGHA301	51,636
2409	현대	에어로터운F표준형자가용LGECA201	49,091
2410	현대	에어로터운F표준형자가용LGECA301	50,045
2411	현대	에어로터운F표준형자가용LGICA101	60,154
2412	현대	에어로터운F표준형전세&자가용LGFA201	51,409
2413	현대	에어로터운F표준형전세&자가용LGFA301	54,136
2414	현대	에어로터운F표준형전세&자가용LGJCA101	63,790
2415	현대	에어로터운관광/자가용장축리프스스펜션33+1M/T	78,201
2416	현대	에어로터운관광/자가용장축에어서스펜션33+1M/T	80,991
2417	현대	에어로터운관광/자가용표준형리프스스펜션29+1M/T	75,951
2418	현대	에어로터운관광/자가용표준형에어서스펜션29+1M/T	78,741
2419	현대	에어로터운관광자가용장축G225LGBBBAA3A01	76,154
2420	현대	에어로터운관광자가용장축G225LGBBBBA3A01	78,972
2421	현대	에어로터운관광자가용표준형G225LGBBABA3A01	73,881
2422	현대	에어로터운관광자가용표준형G225LGBBABA3A01	76,700
2423	현대	에어로터운디젤33+1석G디젤엔진225/70	80,582
2424	현대	에어로터운디젤리프스스펜션33+1석G디젤엔진225/70M/T	92,273
2425	현대	에어로터운디젤에어서스펜션33+1석G디젤엔진225/70M/T	95,091
2426	현대	에어로터운디젤장애인버스25+1석G디젤엔진225/70돌출형	106,427
2427	현대	에어로터운디젤장애인버스25+1석G디젤엔진225/70삽입형	121,882
2428	현대	에어로터운디젤장애인버스리프스스펜션25+1석G디젤엔진225/70돌출형M/T	118,145
2429	현대	에어로터운디젤장애인버스에어서스펜션25+1석G디젤엔진225/70돌출형M/T	120,964
2430	현대	에어로터운마을버스장축G225LGCCBAA3A01	70,654
2431	현대	에어로터운마을버스표준형G225LGCCBAA3A01	68,927
2432	현대	에어로터운자가용장축G225LGABBBAA3A01	72,245
2433	현대	에어로터운자가용장축G225LGABBBBA3A01	75,063
2434	현대	에어로터운자가용장축리프스스펜션37+1M/T	74,331
2435	현대	에어로터운자가용장축에어서스펜션33+1M/T	77,121
2436	현대	에어로터운자가용표준형G225LGABABAA3A01	70,245
2437	현대	에어로터운자가용표준형G225LGABABBA3A01	73,063
2438	현대	에어로터운자가용표준형리프스스펜션33+1M/T	72,351
2439	현대	에어로터운자가용표준형에어서스펜션33+1M/T	75,141
2440	현대	에어로터운장애인버스225마력G엔진LGLCBBBA2 A01(돌출형)	102,273
2441	현대	에어로터운장애인버스225마력G엔진LGLCBBBA2 A01(삽입형)	117,727
2442	현대	에어로터운장애인버스G225자가용돌출형LGLABBA3A01	102,000
2443	현대	에어로터운장애인버스G225자가용돌출형LGLABBA3A01	102,000
2444	현대	에어로터운장애인버스G225자가용삽입형LGLABBA3A01	117,454
2445	현대	에어로터운장애인버스G225자가용삽입형LGLABBA3A01	117,454
2446	현대	에어로터운장애인버스돌출형(25+1석)	116,640
2447	현대	에어로터운장애인버스삽입형(25+1석)	131,940
2448	현대	에어로터운장축관광&자가용(33+1석)	91,945
2449	현대	에어로터운장축마을버스20+1M/T	72,378
2450	현대	에어로터운장축마을버스LGDB1A01	34,522
2451	현대	에어로터운장축마을버스LGDBXA01	35,431
2452	현대	에어로터운장축마을버스LGDBZ201	36,522
2453	현대	에어로터운장축마을버스LGDCZ301	42,204
2454	현대	에어로터운장축마을버스LGDCZ501	43,840
2455	현대	에어로터운장축마을버스LGDDZ301	42,022
2456	현대	에어로터운장축마을버스LGDDZ501	43,840
2457	현대	에어로터운장축새로운버스LGB1201	37,431
2458	현대	에어로터운장축새로운버스LGTB1A01	35,159
2459	현대	에어로터운장축자가용LGABX201	31,545
2460	현대	에어로터운장축자가용LGABXA01	30,454

연번	제 작 사	기 종 명	기준가격
2461	현대	에어로타운장축자가용LGACX301	37,409
2462	현대	에어로타운장축자가용LGACX501	40,136
2463	현대	에어로타운장축전세&자가용LGBCX3	42,227
2464	현대	에어로타운장축전세&자가용LGBCX301	42,409
2465	현대	에어로타운장축전세&자가용LGBCX501	45,136
2466	현대	에어로타운장축전세용/자가용LGBBXA01	35,636
2467	현대	에어로타운전비/관광/자가용	31,818
2468	현대	에어로타운전비/마을버스	31,636
2469	현대	에어로타운전비/새로운버스	31,909
2470	현대	에어로타운전비/자가용	26,636
2471	현대	에어로타운전중비/마을버스	32,363
2472	현대	에어로타운표준형마을버스18+1M/T	70,668
2473	현대	에어로타운표준형마을버스LGABK20119	34,977
2474	현대	에어로타운표준형마을버스LGDBJA01	33,159
2475	현대	에어로타운표준형마을버스LGDBKA01	33,886
2476	현대	에어로타운표준형마을버스LGDDK301	40,477
2477	현대	에어로타운표준형마을버스LGDDK501	42,113
2478	현대	에어로타운표준형새로운버스LGTBJ20125	35,704
2479	현대	에어로타운표준형새로운버스LGTBJA01	33,431
2480	현대	에어로타운표준형시외직행LGBGA01	34,027
2481	현대	에어로타운표준형자가용LGABG20134	29,654
2482	현대	에어로타운표준형자가용LGABGA01	28,272
2483	현대	에어로타운표준형자가용LGADG301	35,427
2484	현대	에어로타운표준형자가용LGADG501	38,154
2485	현대	에어로타운표준형전세&자가용LGABG20130	34,636
2486	현대	에어로타운표준형전세&자가용LGBDG3	40,136
2487	현대	에어로타운표준형전세&자가용LGBDG501	42,863
2488	현대	에어로타운표준형전세자가용LGDBGA01	33,454
2489	현대	에어로하이스페이스고속/직행LPBAE201	93,909
2490	현대	에어로하이스페이스고속/직행LPBAF201	93,000
2491	현대	에어로하이스페이스고속/직행LPBEM501	83,536
2492	현대	에어로하이스페이스고속/직행LPBEQ501	83,990
2493	현대	에어로하이스페이스고속/직행LPBFM501	85,000
2494	현대	에어로하이스페이스고속/직행LPBFQ501	85,454
2495	현대	에어로하이스페이스관광LPBAE201	93,909
2496	현대	에어로하이스페이스관광LPBAF201	93,000
2497	현대	에어로하이스페이스관광LPBEM501	83,536
2498	현대	에어로하이스페이스관광LPBEQ501	83,990
2499	현대	에어로하이스페이스관광LPBFE201	95,000
2500	현대	에어로하이스페이스관광LPBFF201	94,090
2501	현대	에어로하이스페이스관광LPBFM501	85,000
2502	현대	에어로하이스페이스관광LPBFQ501	85,454
2503	현대	에어로하이스페이스자가용LPAAE201	93,181
2504	현대	에어로하이스페이스자가용LPAAF201	94,272
2505	현대	에어로하이스페이스자가용LPAEM501	82,636
2506	현대	에어로하이스페이스자가용LPAFM501	84,072
2507	현대	에어로하이스페이스자가용LPAFQ501	84,272
2508	현대	영업용버스도시형표준RB520전중비	25,454
2509	현대	영업용버스시외직행RB520전비46인승	28,681
2510	현대	영업용버스자가용FB500전비45인승	23,272
2511	현대	유니버스(UNIVERSE)/29인승/노블/디젤/우등/파워택380/160익스프레스	159,450
2512	현대	유니버스(UNIVERSE)/29인승/노블/디젤/우등/파워택425/193익스프레스	160,950
2513	현대	유니버스(UNIVERSE)/42인승/엘레강스/CNGQ엔진340/140스페이스	142,636
2514	현대	유니버스(UNIVERSE)/45인승/컴포트/디젤H엔진380/160스페이스	109,300
2515	현대	유니버스(UNIVERSE)/46인승/엘레강스/디젤H엔진380/160스페이스	121,500
2516	현대	유니버스(UNIVERSE)/46인승/클래식/디젤H엔진380/160스페이스	113,900

연번	제 작 사	기 종 명	기준가격
2517	현대	유니버스(UNIVERSE)/47인승/노블/디젤/파워텍380/160강웨이익스프레스	152,050
2518	현대	유니버스(UNIVERSE)/47인승/노블/디젤/파워텍380/160평바닥익스프레스	151,750
2519	현대	유니버스(UNIVERSE)/47인승/노블/디젤/파워텍425/193강웨이익스프레스	153,550
2520	현대	유니버스(UNIVERSE)/47인승/노블/디젤/파워텍425/193평바닥익스프레스	153,250
2521	현대	유니버스(UNIVERSE)/47인승/노블/디젤H엔진420/193스페이스	145,500
2522	현대	유니버스(UNIVERSE)/47인승/럭셔리/CNG Q엔진340/140스페이스	138,591
2523	현대	유니버스(UNIVERSE)/47인승/럭셔리/디젤/H엔진380/160스페이스	127,850
2524	현대	유니버스(UNIVERSE)/47인승/럭셔리/디젤/H엔진420/193스페이스	123,136
2525	현대	유니버스(UNIVERSE)/47인승/럭셔리/디젤/파워텍380/160스페이스	127,250
2526	현대	유니버스(UNIVERSE)/47인승/럭셔리/디젤/파워텍425/193스페이스	128,750
2527	현대	유니버스(UNIVERSE)/47인승/엘레강스/디젤/H엔진420/193스페이스	118,091
2528	현대	유니버스(UNIVERSE)/47인승/엘레강스/디젤/파워텍425/193스페이스	118,273
2529	현대	유니버스(UNIVERSE)/47인승/프라임/CNGQ엔진340/140스페이스	147,682
2530	현대	유니버스(UNIVERSE)/47인승/프라임/디젤/H엔진420/193스페이스	132,773
2531	현대	유니버스(UNIVERSE)/47인승/프라임/디젤/파워텍380/160익스프레스	137,250
2532	현대	유니버스(UNIVERSE)/47인승/프라임/디젤/파워텍425/193익스프레스	138,750
2533	현대	유니버스(UNIVERSE)/노블/LSBOA101/관광/고속/자가	133,227
2534	현대	유니버스(UNIVERSE)/노블/LSBOB101/관광/고속/자가	132,954
2535	현대	유니버스(UNIVERSE)/노블/LSBPA101/관광/고속/자가	134,590
2536	현대	유니버스(UNIVERSE)/노블/LSBPB101/관광/고속/자가	134,318
2537	현대	유니버스(UNIVERSE)/노블/LSBSB101/우등	141,318
2538	현대	유니버스(UNIVERSE)/노블/LSRRB101/우등	139,954
2539	현대	유니버스(UNIVERSE)/노블/관광/고속/자기파워텍380/160강웨이	146,550
2540	현대	유니버스(UNIVERSE)/노블/관광/고속/자기파워텍380/160평바닥	146,250
2541	현대	유니버스(UNIVERSE)/노블/관광/고속/자기파워텍425/193강웨이	148,050
2542	현대	유니버스(UNIVERSE)/노블/관광/고속/자기파워텍425/193평바닥	147,750
2543	현대	유니버스(UNIVERSE)/노블/관광/시외직행/자기LSBOA101	146,550
2544	현대	유니버스(UNIVERSE)/노블/관광/시외직행/자기LSBOB101	146,250
2545	현대	유니버스(UNIVERSE)/노블/관광/시외직행/자기LSBPA101	148,050
2546	현대	유니버스(UNIVERSE)/노블/관광/시외직행/자기LSBPB101	147,750
2547	현대	유니버스(UNIVERSE)/노블/디젤/관광/고속/자기용파워텍(425/193)+ZF6단변속기/45+1+1M/T	154,045
2548	현대	유니버스(UNIVERSE)/노블/디젤/우등/관광/고속/자기용H(420/193)/ZF6단변속기/45+1+1M/T	160,864
2549	현대	유니버스(UNIVERSE)/노블/디젤/우등/관광/고속/자기용파워텍(380/160)/다이모스5단변속기/45+1+1M/T	157,491
2550	현대	유니버스(UNIVERSE)/노블/디젤/우등/관광/고속/자기용파워텍(425/193)/ZF6단변속기/45+1+1M/T	161,045
2551	현대	유니버스(UNIVERSE)/노블/디젤/파워텍380/160관광/고속/자기용LRIADHJA3A01	150,227
2552	현대	유니버스(UNIVERSE)/노블/디젤/파워텍380/160관광/고속/자기용LRIBDHJA3A01	150,227
2553	현대	유니버스(UNIVERSE)/노블/디젤/파워텍380/160우등/관광/고속/자기용LRKADHJA3A01	157,227
2554	현대	유니버스(UNIVERSE)/노블/디젤/파워텍425/193관광/고속/자기용LRIADJJA3A01	151,590
2555	현대	유니버스(UNIVERSE)/노블/디젤/파워텍425/193관광/고속/자기용LRIBDJJA3A01	151,590
2556	현대	유니버스(UNIVERSE)/노블/디젤/파워텍425/193우등/관광/고속/자기용LRKADJJA3A01	158,590
2557	현대	유니버스(UNIVERSE)/노블/디젤/파워텍440/214/28+1석	174,681
2558	현대	유니버스(UNIVERSE)/노블/디젤/파워텍440/214/45+1+1석	168,473
2559	현대	유니버스(UNIVERSE)/노블/디젤H엔진420/193관광/고속/자기용LRIADMJA3A01	151,409
2560	현대	유니버스(UNIVERSE)/노블/디젤H엔진420/193관광/고속/자기용LRIBDMJA3A01	151,409
2561	현대	유니버스(UNIVERSE)/노블/디젤관광/고속/자기용H(420/193)+ZF6단변속기/45+1+1M/T	153,864
2562	현대	유니버스(UNIVERSE)/노블/디젤관광/고속/자기용파워텍(380/160)+다이모스5단변속기/45+1+1M/T	150,561
2563	현대	유니버스(UNIVERSE)/노블/우등/H엔진420/193	152,500
2564	현대	유니버스(UNIVERSE)/노블/우등/LSRRB101	153,950
2565	현대	유니버스(UNIVERSE)/노블/우등/LSRSB101	155,450
2566	현대	유니버스(UNIVERSE)/노블/우등/디젤H엔진420/193관광/고속/자기용LRKADMJA3A01	158,409
2567	현대	유니버스(UNIVERSE)/노블/우등/파워텍380/160	153,950
2568	현대	유니버스(UNIVERSE)/노블/우등/파워텍425/193	155,450
2569	현대	유니버스(UNIVERSE)/디젤/장애인버스/자동휠체어고정장치1개돌출형/37+1M/T	166,609
2570	현대	유니버스(UNIVERSE)/디젤/장애인버스/자동휠체어고정장치1개삽입형/37+1M/T	165,330
2571	현대	유니버스(UNIVERSE)/디젤/장애인버스/자동휠체어고정장치2개돌출형/33+1M/T	167,700
2572	현대	유니버스(UNIVERSE)/디젤/장애인버스/자동휠체어고정장치2개삽입형/33+1M/T	166,410

연번	제 작 사	기 종 명	기준가격
2573	현대	유니버스(UNIVERSE)/럭셔리/CNG엔진340/140관광/시외직행/자가용LRIABKHA3A01	142,227
2574	현대	유니버스(UNIVERSE)/럭셔리/CNG엔진340/140관광/시외직행/자가용LRIBBKHA3A01	142,227
2575	현대	유니버스(UNIVERSE)/럭셔리/CNG관광/시외직행/자가용/45+1+1M/T	142,695
2576	현대	유니버스(UNIVERSE)/럭셔리/LRBHA101/관광/시외버스/자가	110,681
2577	현대	유니버스(UNIVERSE)/럭셔리/LRBHB101/관광/시외버스/자가	110,681
2578	현대	유니버스(UNIVERSE)/럭셔리/LRBIA101/관광/시외버스/자가	111,227
2579	현대	유니버스(UNIVERSE)/럭셔리/LRBIB101/관광/시외버스/자가	111,227
2580	현대	유니버스(UNIVERSE)/럭셔리/LRBOA101/관광/시외버스/자가	112,045
2581	현대	유니버스(UNIVERSE)/럭셔리/LRBOB101/관광/시외버스/자가	112,045
2582	현대	유니버스(UNIVERSE)/럭셔리/관광/시외직행/자가H엔진380/160	122,350
2583	현대	유니버스(UNIVERSE)/럭셔리/관광/시외직행/자가LRBHA101	121,750
2584	현대	유니버스(UNIVERSE)/럭셔리/관광/시외직행/자가LRBHB101	121,750
2585	현대	유니버스(UNIVERSE)/럭셔리/관광/시외직행/자가LRBIA101	122,350
2586	현대	유니버스(UNIVERSE)/럭셔리/관광/시외직행/자가LRBIB101	122,350
2587	현대	유니버스(UNIVERSE)/럭셔리/관광/시외직행/자가LRBOA101	123,250
2588	현대	유니버스(UNIVERSE)/럭셔리/관광/시외직행/자가LRBOB101	123,250
2589	현대	유니버스(UNIVERSE)/럭셔리/관광/시외직행/자가파워텍380/160	121,750
2590	현대	유니버스(UNIVERSE)/럭셔리/관광/시외직행/자가파워텍425/193	123,250
2591	현대	유니버스(UNIVERSE)/럭셔리/디젤/H엔진420/193관광/시외직행/자가용LRIABMHA3A01	126,318
2592	현대	유니버스(UNIVERSE)/럭셔리/디젤/H엔진420/193관광/시외직행/자가용LRIBBMHA3A01	126,318
2593	현대	유니버스(UNIVERSE)/럭셔리/디젤/H엔진430/210/45+1+1석	145,100
2594	현대	유니버스(UNIVERSE)/럭셔리/디젤/관광/시외직행/자가용H(420/193)/ZF6단변속기/45+1+1M/T	130,673
2595	현대	유니버스(UNIVERSE)/럭셔리/디젤/관광/시외직행/자가용파워텍(380/160)/다이모스5단변속기/45+1+1M/T	129,491
2596	현대	유니버스(UNIVERSE)/럭셔리/디젤/관광/시외직행/자가용파워텍(425/193)/ZF6단변속기/45+1+1M/T	130,855
2597	현대	유니버스(UNIVERSE)/럭셔리/디젤/파워텍380/160관광/시외직행/자가용LRIABHHA3A01	125,136
2598	현대	유니버스(UNIVERSE)/럭셔리/디젤/파워텍425/193관광/시외직행/자가용LRIBBIHA3A01	126,500
2599	현대	유니버스(UNIVERSE)/럭셔리/디젤/파워텍440/214/45+1+1석)	145,282
2600	현대	유니버스(UNIVERSE)/럭셔리/디젤/파워텍425/193관광/시외직행/자가용LRIABIHA3A01	126,500
2601	현대	유니버스(UNIVERSE)/럭셔리/장애인버스/파워텍380/160/자가용돌출형LRLAFHHA3A01	152,173
2602	현대	유니버스(UNIVERSE)/럭셔리/장애인버스/파워텍380/160/자가용삽입형LRLAFHHA3A01	169,173
2603	현대	유니버스(UNIVERSE)/럭셔리/장애인버스/자가용/돌출형	133,181
2604	현대	유니버스(UNIVERSE)/럭셔리/장애인버스/자가용/삽입형	150,090
2605	현대	유니버스(UNIVERSE)/엘레강스/CNG직행좌석(전중문)/41+1M/T	147,672
2606	현대	유니버스(UNIVERSE)/엘레강스/LRBNA101/관광/시외버스/자가	105,454
2607	현대	유니버스(UNIVERSE)/엘레강스/Q-CNG엔진340/140/직행좌석(전중문)LRHCBKGA3A01	149,936
2608	현대	유니버스(UNIVERSE)/엘레강스/관광/시외직행/자가	116,000
2609	현대	유니버스(UNIVERSE)/엘레강스/관광/시외직행/자가LRBNA101	116,000
2610	현대	유니버스(UNIVERSE)/엘레강스/디젤/H엔진380/160관광/시외직행/자가용LRIABGGA3A01	118,363
2611	현대	유니버스(UNIVERSE)/엘레강스/디젤/H엔진380/160관광/시외직행/자가용LRIBBGGA3A01	118,363
2612	현대	유니버스(UNIVERSE)/엘레강스/디젤/H엔진420/193관광/시외직행/자가용LRIABMGA3A01	119,727
2613	현대	유니버스(UNIVERSE)/엘레강스/디젤/H엔진420/193관광/시외직행/자가용LRIBBMGA3A01	119,727
2614	현대	유니버스(UNIVERSE)/엘레강스/디젤/관광/시외직행/자가용H(380/160)/다이모스5단변속기/45+1+1M/T	119,520
2615	현대	유니버스(UNIVERSE)/엘레강스/디젤/관광/시외직행/자가용H(420/193)/ZF6단변속기/45+1+1M/T	120,870
2616	현대	유니버스(UNIVERSE)/엘레강스/디젤/관광/시외직행/자가용파워텍(425/193)/ZF6단변속기/45+1+1M/T	121,050
2617	현대	유니버스(UNIVERSE)/엘레강스/디젤/파워텍425/193관광/시외직행/자가용LRIABIGA3A01	119,909
2618	현대	유니버스(UNIVERSE)/엘레강스/디젤/파워텍425/193관광/시외직행/자가용LRIBIGA3A01	119,909
2619	현대	유니버스(UNIVERSE)/장애인버스/39인승/디젤/돌출형파워텍380/160럭셔리	152,000
2620	현대	유니버스(UNIVERSE)/장애인버스/39인승/디젤/삽입형파워텍380/160럭셔리	170,600
2621	현대	유니버스(UNIVERSE)/장애인버스/럭셔리/디젤/돌출형/H엔진430/210/37+1+1석	165,818
2622	현대	유니버스(UNIVERSE)/장애인버스/럭셔리/디젤/돌출형/H엔진430/210/33+1+1석	166,909
2623	현대	유니버스(UNIVERSE)/장애인버스/럭셔리/디젤/삽입형H엔진430/210/37+1+1석	182,818
2624	현대	유니버스(UNIVERSE)/장애인버스/럭셔리/자가용돌출형	146,500
2625	현대	유니버스(UNIVERSE)/장애인버스/럭셔리/자가용삽입형	165,100
2626	현대	유니버스(UNIVERSE)/컴포트/관광/시외버스/직행LRBLA101	103,800
2627	현대	유니버스(UNIVERSE)/컴포트/관광/시외직행/자가	103,800
2628	현대	유니버스(UNIVERSE)/컴포트/디젤/H엔진380/160관광/시외직행/자가용LRIBBGEA3A01	107,272

연번	제 작 사	기 종 명	기준가격
2629	현대	유니버스(UNIVERSE)/컴포트/디젤관광/시외직행/자가용45+1M/T	112,409
2630	현대	유니버스(UNIVERSE)/컴포트/LRBLA101/관광/시외버스/자가	94,363
2631	현대	유니버스(UNIVERSE)/클래식/LRBGA101/관광/시외버스/자가	98,545
2632	현대	유니버스(UNIVERSE)/클래식/LRBGB101/관광/시외버스/자가	98,545
2633	현대	유니버스(UNIVERSE)/클래식/관광/시외직행/자가LRBGA101	108,400
2634	현대	유니버스(UNIVERSE)/클래식/관광/시외직행/자가LRBGB101	108,400
2635	현대	유니버스(UNIVERSE)/클래식/관광/시외직행/자가관광	108,400
2636	현대	유니버스(UNIVERSE)/클래식/디젤/H엔진380/160관광/시외직행/자가용LRIABGFA3A01	111,454
2637	현대	유니버스(UNIVERSE)/클래식/디젤/H엔진380/160관광/시외직행/자가용LRIIBBGFA3A01	111,454
2638	현대	유니버스(UNIVERSE)/클래식/디젤/관광/시외직행/자가용45+1M/T	113,040
2639	현대	유니버스(UNIVERSE)/프라임/CNGQ엔진340/140관광/시외직행/자가용LRIABKIA3A01	153,136
2640	현대	유니버스(UNIVERSE)/프라임/CNGQ엔진340/140관광/시외직행/자가용LRIIBBKIA3A01	153,136
2641	현대	유니버스(UNIVERSE)/프라임/CNG관광/시외직행/자가용45+1+1M/T	153,495
2642	현대	유니버스(UNIVERSE)/프라임/LSBLA101/관광/시외버스/자가	119,772
2643	현대	유니버스(UNIVERSE)/프라임/LSBLB101/관광/시외버스/자가	119,772
2644	현대	유니버스(UNIVERSE)/프라임/LSBMA101/관광/시외버스/자가	121,136
2645	현대	유니버스(UNIVERSE)/프라임/LSBMB101/관광/시외버스/자가	121,136
2646	현대	유니버스(UNIVERSE)/프라임/관광/시외직행/자가LSBLA101	131,750
2647	현대	유니버스(UNIVERSE)/프라임/관광/시외직행/자가LSBLB101	131,750
2648	현대	유니버스(UNIVERSE)/프라임/관광/시외직행/자가LSBMA101	133,250
2649	현대	유니버스(UNIVERSE)/프라임/관광/시외직행/자가LSBMB101	133,250
2650	현대	유니버스(UNIVERSE)/프라임/관광/시외직행/자가파워텍380/160	131,750
2651	현대	유니버스(UNIVERSE)/프라임/관광/시외직행/자가파워텍425/193	133,250
2652	현대	유니버스(UNIVERSE)/프라임/디젤/H엔진420/193관광/시외직행/자가용LRIABMIA3A01	138,681
2653	현대	유니버스(UNIVERSE)/프라임/디젤/H엔진420/193관광/시외직행/자가용LRIIBBMIA3A01	138,681
2654	현대	유니버스(UNIVERSE)/프라임/디젤/관광/시외직행/자가용H(420/193)+ZF6단변속기/45+1+1M/T	141,145
2655	현대	유니버스(UNIVERSE)/프라임/디젤/관광/시외직행/자가용파워텍(380/160)/다이모스5단변속기/45+1+1M/T	137,925
2656	현대	유니버스(UNIVERSE)/프라임/디젤/관광/시외직행/자가용파워텍(425/193)/ZF6단변속기/45+1+1M/T	141,327
2657	현대	유니버스(UNIVERSE)/프라임/디젤/파워텍380/160관광/시외직행/자가용LRIABHIA3A01	137,500
2658	현대	유니버스(UNIVERSE)/프라임/디젤/파워텍380/160관광/시외직행/자가용LRIIBHIA3A01	137,500
2659	현대	유니버스(UNIVERSE)/프라임/디젤/파워텍425/193관광/시외직행/자가용LRIABIA3A01	138,863
2660	현대	유니버스(UNIVERSE)/프라임/디젤/파워텍425/193관광/시외직행/자가용LRIIBIA3A01	138,863
2661	현대	유니버스(UNIVERSE)/프라임/디젤/파워텍440/214/45+1+1석	155,755
2662	현대	유니버스(UNIVERSE)럭셔리/디젤/파워텍380/160관광/시외직행/자가용LRIIBBHA3A01	125,136
2663	현대	유니버스노블디젤파워텍440/214(28+1석)	174,681
2664	현대	유니버스노블디젤파워텍440/214(45+1+1석)	167,681
2665	현대	유니버스럭셔리디젤H엔진430/210(45+1+1석)	144,309
2666	현대	유니버스럭셔리디젤파워텍440/214(45+1+1석)	144,490
2667	현대	유니버스장애인버스럭셔리디젤출출형H엔진430/210(33+1+1석)	166,909
2668	현대	유니버스장애인버스럭셔리디젤출출형H엔진430/210(37+1+1석)	165,818
2669	현대	유니버스장애인버스럭셔리디젤삽입형H엔진430/210(37+1+1석)	182,818
2670	현대	유니버스프라임디젤파워텍440/214(45+1+1석)	154,963
2671	현대	유니시티(UNICITY)/CNG/관광/시외직행/자가용41+1석M/T	117,405
2672	현대	유니시티(UNICITY)/CNG/근거리관광/직행/자가용41+1석M/T	129,863
2673	현대	유니시티(UNICITY)/H300(300마력)/관광/시외직행/자가용LFIABDLA3	90,345
2674	현대	유니시티(UNICITY)/Q-CNG(290마력)/관광/시외직행/자가용LFIABELA3	116,954
2675	현대	유니시티(UNICITY)/디젤/41+1석/H디젤엔진310/120A/T	119,390
2676	현대	유니시티(UNICITY)/디젤/41+1석/H디젤엔진310/120M/T	106,390
2677	현대	유니시티(UNICITY)/디젤/H디젤엔진/근거리관광/직행/자가용41+1석M/T	106,390
2678	현대	유니시티(UNICITY)/디젤/관광/시외직행/자가용/41+1M/T	91,512
2679	현대	유니시티CNG/근거리관광/직행/자가용(41+1석)M/T	129,863
2680	현대	유니시티디젤/근거리관광/직행/자가용(41+1석)M/T	106,390
2681	현대	유니시티디젤41+1석H디젤엔진310/120A/T	119,390
2682	현대	유니시티디젤41+1석H디젤엔진310/120M/T	106,390
2683	현대	이-에어로타운 19인승 마을버스 노선	67,320
2684	현대	이-에어로타운 21인승 마을버스 노선	69,220

연번	제 작 사	기 종 명	기준가격
2685	현대	아-에어로타운 30인승 전세&자가용 표준형	73,170
2686	현대	아-에어로타운 34인승 자가용 표준형	69,170
2687	현대	아-에어로타운 34인승 전세&자가용 롱바디	75,670
2688	현대	아-에어로타운 38인승 자가용 롱바디	71,370
2689	현대	아-에어로타운 46인승 시내버스 노선	70,420
2690	현대	아-에어로타운 48인승 시내버스 노선	72,320
2691	현대	아-에어로타운 장애인버스 26인승 돌출형	103,900
2692	현대	아-에어로타운 장애인버스 26인승 삽입형	120,900
2693	현대	아-카운티 12인승 마을버스 DLX	48,000
2694	현대	아-카운티 12인승 자가용 리무진	63,150
2695	현대	아-카운티 14인승 렌터카 TOUR	49,790
2696	현대	아-카운티 15인승 렌터카 SUP	49,790
2697	현대	아-카운티 15인승 렌터카 TOUR	52,910
2698	현대	아-카운티 15인승 마을버스 DLX	45,500
2699	현대	아-카운티 15인승 자가용 SUP	49,730
2700	현대	아-카운티 15인승 자가용 리무진	56,650
2701	현대	아-카운티 16인승 영업용 TOUR	52,960
2702	현대	아-카운티 25인승 영업용 GOLD	53,920
2703	현대	아-카운티 25인승 영업용 SUP	51,500
2704	현대	아-카운티 25인승 자가용 GOLD	53,660
2705	현대	아-카운티 25인승 자가용 STD	43,750
2706	현대	아-카운티 25인승 자가용 SUP	51,240
2707	현대	아-카운티 29인승 영업용 SUP	51,600
2708	현대	아-카운티 29인승 자가용 GOLD	53,810
2709	현대	아-카운티 29인승 자가용 SUP	51,340
2710	현대	아-카운티 34인승 어린이버스 DLX	47,400
2711	현대	아-카운티 39인승 어린이버스 DLX	48,750
2712	현대	아-카운티 어린이운송차	41,628
2713	현대	자가용버스전비RB52046B형	29,506
2714	현대	자가용버스전비RB52046C형	30,051
2715	현대	카운티120마력롱바디GOLD25인승	26,500
2716	현대	카운티120마력롱바디GOLD29인승	26,636
2717	현대	카운티120마력롱바디STD29인승	28,318
2718	현대	카운티120마력롱바디SUP25인승	29,909
2719	현대	카운티120마력롱바디SUP29인승	29,818
2720	현대	카운티120마력롱바디장축DLX29인승	29,272
2721	현대	카운티120마력롱바디장축DLX29인승자가용	28,980
2722	현대	카운티120마력롱바디장축DLX33인승	24,590
2723	현대	카운티120마력롱바디장축DLX39인승어린이버스	29,700
2724	현대	카운티120마력롱바디장축GOLD25인승영업용	30,554
2725	현대	카운티120마력롱바디장축GOLD25인승자가용	29,863
2726	현대	카운티120마력롱바디장축STD29인승	28,318
2727	현대	카운티120마력롱바디장축STD29인승자가용	28,035
2728	현대	카운티120마력롱바디장축SUP25인승영업용	29,754
2729	현대	카운티120마력롱바디장축SUP25인승자가용	29,520
2730	현대	카운티120마력롱바디장축SUP29인승영업용	29,844
2731	현대	카운티120마력롱바디장축SUP29인승자가용	29,610
2732	현대	카운티120마력앰블런스7DLX	42,864
2733	현대	카운티120마력앰블런스7SUP	43,273
2734	현대	카운티120마력표준형DLX25인승	27,495
2735	현대	카운티120마력표준형DLX34인승어린이버스	28,485
2736	현대	카운티120마력표준형GOLD25인승	30,881
2737	현대	카운티120마력표준형SUP15인승	28,036
2738	현대	카운티120마력표준형SUP16인승	28,054
2739	현대	카운티120마력표준형SUP25인승	28,181
2740	현대	카운티120마력표준형단축DLX16인승마을버스	27,590

연번	제 작 사	기 종 명	기준가격
2741	현대	카운티120마력표준형단축DLX25인승	27,772
2742	현대	카운티120마력표준형단축DLX34인승어린이버스	28,772
2743	현대	카운티120마력표준형단축GOLD16인승영업용	30,933
2744	현대	카운티120마력표준형단축GOLD16인승자가용	30,249
2745	현대	카운티120마력표준형단축GOLD25인승영업용	31,257
2746	현대	카운티120마력표준형단축GOLD25인승자가용	30,573
2747	현대	카운티120마력표준형단축STD25인승자가용	26,145
2748	현대	카운티120마력표준형단축SUP15인승영업용	27,810
2749	현대	카운티120마력표준형단축SUP15인승자가용	28,563
2750	현대	카운티120마력표준형단축SUP16인승영업용	28,278
2751	현대	카운티120마력표준형단축SUP16인승자가용	27,774
2752	현대	카운티120마력표준형단축SUP25인승영업용	28,584
2753	현대	카운티120마력표준형단축SUP25인승자가용	29,181
2754	현대	카운티140마력롱바디장축DLX16인승마을버스	29,025
2755	현대	카운티140마력롱바디장축GOLD25인승영업용	33,867
2756	현대	카운티140마력롱바디장축GOLD25인승자가용	33,633
2757	현대	카운티140마력롱바디장축GOLD29인승영업용	31,781
2758	현대	카운티140마력롱바디장축GOLD29인승자가용	33,768
2759	현대	카운티140마력롱바디장축SUP25인승영업용	30,834
2760	현대	카운티140마력롱바디장축SUP25인승자가용	30,600
2761	현대	카운티140마력롱바디장축SUP29인승영업용	30,924
2762	현대	카운티140마력롱바디장축SUP29인승자가용	30,690
2763	현대	카운티140마력롱바디장축리무진12인승	45,315
2764	현대	카운티140마력롱바디장축리무진15인승	39,465
2765	현대	카운티140마력표준형단축DLX16인승마을버스	27,509
2766	현대	카운티140마력표준형단축GOLD16인승영업용	32,013
2767	현대	카운티140마력표준형단축GOLD16인승자가용	31,329
2768	현대	카운티140마력표준형단축GOLD25인승영업용	32,337
2769	현대	카운티140마력표준형단축GOLD25인승자가용	31,653
2770	현대	카운티140마력표준형단축SUP15인승영업용	28,890
2771	현대	카운티140마력표준형단축SUP15인승자가용	28,836
2772	현대	카운티140마력표준형단축SUP16인승영업용	29,358
2773	현대	카운티140마력표준형단축SUP16인승자가용	28,854
2774	현대	카운티140마력표준형단축SUP25인승영업용	29,664
2775	현대	카운티140마력표준형단축SUP25인승자가용	28,980
2776	현대	카운티150마력표준형GOLD16인승	24,627
2777	현대	카운티155마력롱바디DLX16인승마을버스	25,227
2778	현대	카운티155마력롱바디GOLD25인승	26,045
2779	현대	카운티155마력롱바디GOLD29인승	26,181
2780	현대	카운티155마력롱바디SUP25인승	23,909
2781	현대	카운티155마력롱바디SUP29인승	24,000
2782	현대	카운티155마력롱바디장축DLX16인승	25,227
2783	현대	카운티155마력롱바디장축SUP25인승	23,909
2784	현대	카운티155마력롱바디장축SUP29인승	24,000
2785	현대	카운티155마력표준형DLX16인승마을버스	23,500
2786	현대	카운티155마력표준형GOLD16인승	24,409
2787	현대	카운티155마력표준형GOLD25인승	24,500
2788	현대	카운티155마력표준형SUP15인승	23,036
2789	현대	카운티155마력표준형SUP16인승	22,654
2790	현대	카운티155마력표준형SUP25인승	22,727
2791	현대	카운티155마력표준형단축GOLD25인승	26,409
2792	현대	카운티155마력표준형단축SUP25인승	22,727
2793	현대	카운티160마력롱바디DLX12인승중후문마을버스	46,091
2794	현대	카운티96마력앰블런스단축디럭스	39,136
2795	현대	카운티96마력표준형DLX25인승	19,090
2796	현대	카운티96마력표준형STD25인승	17,272

연번	제 작 사	기 종 명	기준가격
2797	현대	카운티96마력표준형단축STD25인승	17,272
2798	현대	카운티E145마력롱바디리무진12인승자가용	52,818
2799	현대	카운티E145마력롱바디리무진15인승자가용	46,909
2800	현대	카운티E145마력롱바디장축DLX15인승마을버스	33,409
2801	현대	카운티E145마력롱바디장축DLX39인승어린이버스	36,318
2802	현대	카운티E145마력롱바디장축GOLD25인승영업용	40,845
2803	현대	카운티E145마력롱바디장축GOLD25인승자가용	40,609
2804	현대	카운티E145마력롱바디장축GOLD29인승자가용	40,745
2805	현대	카운티E145마력롱바디장축SUP25인승영업용	38,645
2806	현대	카운티E145마력롱바디장축SUP25인승자가용	38,409
2807	현대	카운티E145마력롱바디장축SUP29인승영업용	38,736
2808	현대	카운티E145마력롱바디장축SUP29인승자가용	38,500
2809	현대	카운티E145마력롱바디장축SUT25인승영업용	35,918
2810	현대	카운티E145마력롱바디장축SUT25인승자가용	35,681
2811	현대	카운티E145마력롱바디장축SUT29인승영업용	36,009
2812	현대	카운티E145마력롱바디장축SUT29인승자가용	35,772
2813	현대	카운티E145마력롱바디장축TOUR15인승센터카	39,963
2814	현대	카운티E145마력롱바디장축TOUR16인승영업용	40,009
2815	현대	카운티E145마력롱바디장축리무진12인승자가용	51,181
2816	현대	카운티E145마력롱바디장축리무진15인승자가용	45,272
2817	현대	카운티E145마력이동도서관차단축STD3인승	56,570
2818	현대	카운티E145마력장애우차장축SUP18인승	59,450
2819	현대	카운티E145마력표준형단축DLX15인승마을버스	31,681
2820	현대	카운티E145마력표준형단축DLX25인승자가용	34,318
2821	현대	카운티E145마력표준형단축DLX34인승어린이버스	35,090
2822	현대	카운티E145마력표준형단축STD25인승자가용	31,273
2823	현대	카운티E145마력표준형단축SUP15인승센터카	37,090
2824	현대	카운티E145마력표준형단축SUP15인승자가용	37,036
2825	현대	카운티E145마력표준형단축SUP25인승영업용	37,418
2826	현대	카운티E145마력표준형단축SUP25인승자가용	37,181
2827	현대	카운티E145마력표준형단축SUT15인승센터카	34,363
2828	현대	카운티E145마력표준형단축SUT15인승자가용	34,309
2829	현대	카운티E145마력표준형단축SUT25인승영업용	34,690
2830	현대	카운티E145마력표준형단축SUT25인승자가용	34,454
2831	현대	카운티E145마력표준형단축TOUR14인승센터카	38,772
2832	현대	카운티E150마력롱바디리무진12인승자가용	56,500
2833	현대	카운티E150마력롱바디리무진15인승자가용	50,590
2834	현대	카운티E150마력롱바디장축GOLD25인승영업용	48,109
2835	현대	카운티E150마력롱바디장축GOLD25인승자가용	47,872
2836	현대	카운티E150마력롱바디장축GOLD29인승자가용	48,009
2837	현대	카운티E150마력롱바디장축SUP25인승영업용	45,909
2838	현대	카운티E150마력롱바디장축SUP25인승자가용	45,672
2839	현대	카운티E150마력롱바디장축SUP29인승영업용	46,000
2840	현대	카운티E150마력롱바디장축SUP29인승자가용	45,763
2841	현대	카운티E150마력롱바디장축TOUR15인승센터카	47,190
2842	현대	카운티E150마력롱바디장축TOUR16인승영업용	47,236
2843	현대	카운티E150마력이동도서관차단축STD3인승	59,281
2844	현대	카운티E150마력장애우차장축SUP18인승	61,881
2845	현대	카운티E150마력표준형단축DLX15인승마을버스	38,727
2846	현대	카운티E150마력표준형단축DLX25인승자가용	41,500
2847	현대	카운티E150마력표준형단축DLX34인승어린이버스	42,181
2848	현대	카운티E150마력표준형단축STD25인승자가용	38,863
2849	현대	카운티E150마력표준형단축SUP15인승센터카	44,354
2850	현대	카운티E150마력표준형단축SUP15인승자가용	44,300
2851	현대	카운티E150마력표준형단축SUP25인승영업용	44,681
2852	현대	카운티E150마력표준형단축SUP25인승자가용	44,445



연번	제 작 사	기 종 명	기준가격
2853	현대	카운티E150마력표준형단축TOUR14인승렌터카	46,000
2854	현대	카운티E롱바디DLX150마력15인승마을버스	40,454
2855	현대	카운티E롱바디DLX150마력39인승어린이버스	43,409
2856	현대	카운티E롱바디GOLD150마력25인승영업용	48,109
2857	현대	카운티E롱바디GOLD150마력25인승자가용	47,872
2858	현대	카운티E롱바디GOLD150마력29인승자가용	48,009
2859	현대	카운티E롱바디SUP150마력25인승영업용	45,909
2860	현대	카운티E롱바디SUP150마력25인승자가용	45,672
2861	현대	카운티E롱바디SUP150마력29인승영업용	46,000
2862	현대	카운티E롱바디SUP150마력29인승자가용	45,763
2863	현대	카운티E롱바디TOUR150마력15인승렌터카	47,190
2864	현대	카운티E롱바디TOUR150마력16인승영업용	47,236
2865	현대	카운티E롱바디리무진150마력12인승자가용	56,500
2866	현대	카운티E롱바디리무진150마력15인승자가용	50,590
2867	현대	카운티E표준형DLX150마력15인승마을버스	38,727
2868	현대	카운티E표준형DLX150마력25인승자가용	41,500
2869	현대	카운티E표준형DLX150마력34인승어린이버스	42,181
2870	현대	카운티E표준형STD150마력25인승	38,863
2871	현대	카운티E표준형SUP150마력15인승렌터카	44,354
2872	현대	카운티E표준형SUP150마력15인승자가용	44,300
2873	현대	카운티E표준형SUP150마력25인승영업용	44,681
2874	현대	카운티E표준형SUP150마력25인승자가용	44,445
2875	현대	카운티E표준형TOUR150마력14인승렌터카	46,000
2876	현대	카운티HCS25-4LA-TB	34,550
2877	현대	카운티단축디럭스(15인승)마을버스M/T	52,227
2878	현대	카운티단축디럭스(25인승)자가용M/T	54,909
2879	현대	카운티단축디럭스(34인승)어린이버스A/T	58,727
2880	현대	카운티단축디럭스(34인승)어린이버스M/T	55,727
2881	현대	카운티단축슈퍼(15인승)영업용M/T	58,991
2882	현대	카운티단축슈퍼(15인승)자가용M/T	58,936
2883	현대	카운티단축슈퍼(25인승)영업용M/T	59,318
2884	현대	카운티단축슈퍼(25인승)자가용M/T	59,082
2885	현대	카운티단축스탠다드(25인승)자가용M/T	52,273
2886	현대	카운티장축골드(20인승)영업용M/T	64,564
2887	현대	카운티장축골드(20인승)자가용M/T	64,327
2888	현대	카운티장축골드(25인승)영업용M/T	64,745
2889	현대	카운티장축골드(25인승)자가용M/T	64,509
2890	현대	카운티장축골드(29인승)자가용M/T	64,645
2891	현대	카운티장축디럭스(12인승)마을버스M/T	56,227
2892	현대	카운티장축디럭스(15인승)마을버스M/T	53,955
2893	현대	카운티장축디럭스(39인승)어린이버스A/T	59,954
2894	현대	카운티장축디럭스(39인승)어린이버스M/T	56,955
2895	현대	카운티장축리무진(11인승)자가용M/T	75,591
2896	현대	카운티장축리무진(15인승)자가용M/T	66,955
2897	현대	카운티장축슈퍼(25인승)영업용M/T	60,727
2898	현대	카운티장축슈퍼(25인승)자가용M/T	60,491
2899	현대	카운티장축슈퍼(29인승)자가용M/T	60,582
2900	현대	카운티장축스페셜(25인승)영업용A/T	67,545
2901	현대	카운티장축스페셜(25인승)영업용M/T	64,545
2902	현대	카운티장축스페셜(25인승)자가용A/T	67,309
2903	현대	카운티장축스페셜(25인승)자가용M/T	64,309
2904	현대	카운티장축투어(15인승)렌터카M/T	63,736
2905	현대	카운티장축투어(16인승)영업용M/T	63,782
2906	현대	카운티장축프리미엄투어(17인승)영업용M/T	64,691
2907	현대	코러스14수퍼형	20,842
2908	현대	코러스15DLX	14,745

연번	제 작 사	기 종 명	기준가격
2909	현대	코러스15SPR	15,527
2910	현대	코러스15SUP	15,800
2911	현대	코러스15자가/영업용고급형	15,800
2912	현대	코러스15자가/영업용표준형	14,745
2913	현대	코러스16	13,881
2914	현대	코러스16DLX	14,790
2915	현대	코러스16DLX마을버스	15,063
2916	현대	코러스16SPR	15,790
2917	현대	코러스16SUP	16,063
2918	현대	코러스16고급형	16,063
2919	현대	코러스16표준형	14,790
2920	현대	코러스17	13,927
2921	현대	코러스17DLX	14,563
2922	현대	코러스25DLX	14,863
2923	현대	코러스25SPR	15,863
2924	현대	코러스25SUP	16,136
2925	현대	코러스25고급형	16,136
2926	현대	코러스25표준형	14,863
2927	현대	코러스96마력15자가/영업용	14,836
2928	현대	코러스96마력15자가/영업용SUP	15,890
2929	현대	코러스96마력16마을버스DLX	15,154
2930	현대	코러스96마력16자가/영업용DLX	14,881
2931	현대	코러스96마력16자가/영업용SUP	16,154
2932	현대	코러스96마력25자가용DLX	14,954
2933	현대	코러스96마력25자가용SUP	16,227
2934	현대	코러스터보118마력15자가/영업용DLX	15,654
2935	현대	코러스터보118마력16자가/영업용DLX	15,700
2936	현대	코러스터보118마력16자가/영업용SUP	16,972
2937	현대	코러스터보118마력25자가용DLX	15,772
2938	현대	코러스터보118마력25자가용SUP	17,045
2939	현대	코러스터보118마력마을버스DLX	16,972
2940	현대	코러스터보15DLX	15,472
2941	현대	코러스터보15SUP	16,527
2942	현대	코러스터보16DLX	15,518
2943	현대	코러스터보16DLX마을버스	15,790
2944	현대	코러스터보16SUP	16,790
2945	현대	코러스터보25DLX	15,590
2946	현대	코러스터보25SUP	16,863
2947	현대	크로나앰블런스	4,810
2948	현대	포터미니버스12	6,160
2949	현대	포터수퍼캡MD-100-2	5,268
2950	현대	포터앰블런스	6,857
2951	기아	카니발아웃도어R2.2디젤(7인승)MP	40,827
2952	기아	카니발아웃도어R2.2디젤(9인승)프레스티지	35,527
2953	기아	카니발하이리무진R2.2디젤(7인승)MP	48,836
2954	기아	카니발하이리무진R2.2디젤(7인승)프레지던트	53,982
2955	기아	카니발하이리무진람다3.3가솔린(7인승)프레지던트	552,336
2956	기아	카니발하이리무진R2.2디젤(9인승)럭셔리	43,727
2957	기아	카니발하이리무진R2.2디젤(9인승)프레스티지	46,100
2958	기아	카니발하이리무진R2.2디젤(9인승)프레스티지하이루프	36,182
2959	기아	카니발하이리무진R2.2디젤(9인승)노블레스	50,355
2960	기아	카니발하이리무진람다3.3가솔린(9인승)노블레스	49,082
2961	대우	다마스2인승판넬DLX/M/T	8,982
2962	대우	다마스2인승판넬SUPER/M/T	9,209
2963	대우	라보특장차보냉탑차일반형M/T	9,982
2964	대우	라보특장차내장탑차롱카고M/T	9,255

연번	제 작 사	기 종 명	기준가격
2965	대우	라보특장차탑차롱카고M/T	9,573
2966	대우	라보특장차접이식탑차롱카고M/T	9,936
2967	대우버스	NEW BC211뉴로알하이시티/준저상/시내일반/도시형버스/BC11CAC	129,180
2968	대우버스	NEW BS090뉴로알미디/공영/BS90CPC	93,628
2969	대우버스	NEW BH090뉴로알스타/관광/BH90RMS	100,323
2970	대우버스	NEW BH090뉴로알스타/자가용/BH90RMA	100,323
2971	대우버스	NEW BS106뉴로알하이시티/공영/BS06CPC	97,239
2972	대우버스	NEW BS106뉴로알하이시티/시내좌석/BS06CSC	97,127
2973	대우버스	NEW BX212S뉴로알하이데커/평바닥/고속/직행/BX12ICE	177,291
2974	대우버스	NEW BX212S뉴로알하이데커/평바닥/관광/BX12RGS	177,291
2975	대우버스	NEW BX212S뉴로알하이데커/평바닥/자가용/BX12RGA	177,291
2976	대우버스	NEW BX212H뉴로알하이데커/평바닥/우등고속/BX12IHE	184,200
2977	대우버스	NEW BX212H뉴로알하이데커/평바닥/최고급자가용/BX12IHA	184,200
2978	대우버스	NEW FX212뉴슈퍼스타/평바닥/고속/직행/FX12IEB	161,368
2979	대우버스	NEW FX212뉴슈퍼스타/평바닥/관광/FX12RSB	161,277
2980	대우버스	NEW FX212뉴슈퍼스타/평바닥/자가용/FX12RAB	161,277
2981	대우버스	NEW BS110CNG뉴저상버스표준/시내저상/BS10CHG	214,260
2982	대우버스	NEW BS110CNG뉴저상버스표준/자가용/BS10RHG	214,413
2983	대우버스	NEW FX116뉴하모니/갱웨이/고속/직행/FX16IEA	135,700
2984	대우버스	NEW FX116뉴하모니/갱웨이/관광/FX16RSA	137,427
2985	대우버스	NEW FX116뉴하모니/갱웨이/자가용/FX16RAA	137,427
2986	대우버스	NEW FX116뉴하모니/평바닥/고속/직행/FX16IEB	134,973
2987	대우버스	NEW FX116뉴하모니/평바닥/관광/FX16RSB	136,700
2988	대우버스	NEW FX116뉴하모니/평바닥/자가용/FX16RAB	136,700
2989	대우버스	NEW FX116뉴하모니직행좌석/평바닥/직행좌석디젤/FX16ISC	131,891
2990	대우버스	NEW FX116뉴하모니직행좌석/평바닥/직행좌석CNG/FX16ISG	156,320
2991	대우버스	NEW FX116뉴하모니고급좌석/평바닥/고급좌석CNG/FX16CSG	156,120
2992	대우버스	NEW FX120에이스/갱웨이/고속/직행/FX20IEA	148,500
2993	대우버스	NEW FX120에이스/갱웨이/관광/FX20RSA	154,773
2994	대우버스	NEW FX120에이스/갱웨이/자가용/FX20RAA	154,773
2995	대우버스	NEW FX120에이스/평바닥/고속/직행/FX20IEB	147,773
2996	대우버스	NEW FX120에이스/평바닥/관광/FX20RSB	154,045
2997	대우버스	NEW FX120에이스/평바닥/자가용/FX20RAB	154,045
2998	대우버스	NEW FX120에이스스페셜/평바닥/고속/직행/관광/자가용/FX20SSB	139,773
2999	대우버스	NEW FX120에이스/평바닥/우등/FX20IHB	159,682
3000	대우버스	레스타(LESTAR)/장축/프리미엄/자가용/리크라이닝/19+5+1/MT	61,550
3001	대우버스	레스타(LESTAR)/장축/프리미엄/영업용/리크라이닝/19+5+1/MT	61,741
3002	현대	그린시티/디젤/G엔진(280마력)/LMAAAMAAA	98,609
3003	현대	에어로시티/디젤/장애인버스/37+1석/Q-CNG엔진/290/110돌출형	142,773
3004	현대	에어로시티/디젤/장애인버스/33+1석/Q-CNG엔진/290/110돌출형	143,864
3005	현대	유니버스(UNIVERSE)/노블/디젤/H엔진430/210/45+1+1석	168,291
3006	현대	유니버스(UNIVERSE)/노블/우등/파워텍440/214/28+1석	175,473
3007	현대	유니버스(UNIVERSE)/노블/우등/H엔진430/210/28+1석	175,291
3008	현대	유니버스(UNIVERSE)/엘레강스/디젤/파워텍440/214/경찰수송버스	172,648
3009	현대	유니버스(UNIVERSE)/프라임/디젤/H엔진430/45+1+1석	155,573

## 나. 외국산

(단위 : 천원)

연번	제작사	기종명	기준가격
1	더벤	NEWSPRINTER(뉴스프린터)	204,545
2	더벤	SPRINTER(스프린터)	150,000
3	라우캠핑	폴딩트레일러/2100LTD(6인용)/2013년식	7,273
4	라우캠핑	폴딩트레일러/280LTD(4인용)/2013년식	9,091
5	라우캠핑	하드탑트레일러/Mini(4인용)/2013년식	15,455
6	라우캠핑	하드탑트레일러/Suite(2인용)/2013년식	6,364
7	블루버드엔터프라이즈	KNAUS(크나우스)TABOffroad	24,364
8	블루버드엔터프라이즈	로시니450TD	34,364
9	블루버드엔터프라이즈	로시니480TD	36,091
10	블루버드엔터프라이즈	로시니490DM	35,545
11	블루버드엔터프라이즈	바인스버그450캠핑트레일러	30,818
12	블루버드엔터프라이즈	스위프트메이저4FB	36,182
13	블루버드엔터프라이즈	스위프트메이저6TD	37,091
14	블루버드엔터프라이즈	스위프트스터링루비	43,364
15	블루버드엔터프라이즈	스위프트스터링사파이어	45,364
16	블루버드엔터프라이즈	스위프트알파인4	35,000
17	블루버드엔터프라이즈	스위프트챌린저스포츠514	37,727
18	블루버드엔터프라이즈	스위프트콰트로	39,818
19	블루버드엔터프라이즈	에어스트림세레니티19캠핑트레일러	83,636
20	블루버드엔터프라이즈	에어스트림플라이클라우드20캠핑트레일러	97,273
21	비에프엘	Camp-letBasic+	10,909
22	비에프엘	Camp-letClassic	12,000
23	비에프엘	Camp-letPremium	13,545
24	비에프엘	Camp-letSavanne	11,455
25	비에프엘	Delphin310-VAN	8,909
26	비에프엘	DELPHIN330	24,455
27	선롱버스코리아	NEW DUEGOEXISF3,8Diesel	60,455
28	씨에스컴	L,M,CSCANDICA550E(엘엠씨스칸디카550마에스트로)	40,909
29	씨에스컴	L,M,CSTYLE420D(엘엠씨스타일420D)	21,818
30	씨에스컴	T,E,CTRAVELSTYLE415(티이씨트래블스타일415)	21,818
31	알비모터스코리아	JaycoJayFlight26RKSTrailer	69,909
32	알비모터스코리아	JaycoJayFlightSwiftSLX145RBTrailer	31,727
33	알비모터스코리아	JaycoJayFlightSwiftSLX154BHTrailer	32,636
34	알비모터스코리아	JaycoJayFlightSwiftSLX165RBTrailer	34,455
35	알비모터스코리아	JaycoJayFlightSwiftSLX184BHTrailer	33,545
36	알비모터스코리아	JaycoJayFlightSwiftSLX185RBTrailer	34,455
37	알비모터스코리아	RoadtrekPopular190RV	143,636
38	알비모터스코리아	RoadtrekPopular210RV	153,636
39	오토젠	CHEVROLETEXPLORERVAN/11인승(쉐보레익스플로러밴/11인승)	98,182
40	오토젠	CHEVROLETSTARLIMOVAN/11인승(쉐보레스타리모밴/11인승)	93,636
41	저먼카라반	KNAUSSPORT400LK(크나우스스포트400LK)	23,636
42	저먼카라반	KNAUSSPORT420LK(크나우스스포트420QD)	24,091
43	저먼카라반	KNAUSSPORT450FU(크나우스스포트450FU)	25,000
44	저먼카라반	KNAUSSPORT460EU(크나우스스포트460EU)	25,636
45	저먼카라반	KNAUSSPORT500EU(크나우스스포트500EU)	28,182
46	저먼카라반	KNAUSSPORT500FDK(크나우스스포트500FDK)	28,182
47	저먼카라반	KNAUSSPORT500FU(크나우스스포트500FU)	28,182
48	저먼카라반	KNAUSSJUDWIND460EULIMITEDITION(크나우스쥬트윈트460EU리미티드에디션)	29,091
49	저먼카라반	TAB320FFROAD(탑320FF로드)	23,455
50	저먼카라반	TAB320RS(탑320RS)	18,000
51	저먼카라반	TAB320WHITE(탑320화이트)	20,182
52	저먼카라반	TABBERTROSSINI450E(타버트로시니450E)	27,364
53	저먼카라반	TABBERTROSSINI450TD(타버트로시니450TD)	28,091

연번	제작사	기종명	기준가격
54	저먼카라반	TABBERTROSSINI480TD(타버트로시니480TD)	30,727
55	저먼카라반	TABBERTROSSINI490DM(타버트로시니480DM)	30,091
56	저먼카라반	TABBERTROSSINI540E(타버트로시니540E)	32,000
57	저먼카라반	WEINSBERGCARAONE390QD(바인스버그카리원390QD)	22,727
58	저먼카라반	WEINSBERGCARAONE400LK(바인스버그카리원400LK)	23,182
59	저먼카라반	WEINSBERGCARAONE450FU(바인스버그카리원450FU)	22,818
60	하이랜더알브이	HOBBYPREMIUM495UL(하이프리미엄495UL)	28,818
61	하이랜더알브이	TANGO26TBSS	37,909
62	CHRYSLER	DodgeCaravan2.4	30,437
63	CHRYSLER	DodgeCaravan3.3F	37,818
64	CHRYSLER	DodgeCaravan3.3S	34,628
65	CHRYSLER	Dodge램미니버스(12인승)	39,627
66	CHRYSLER	Dodge마이크로버스(12인승)	28,219
67	CHRYSLER	GrandVoyager(그랜드보이저)	49,727
68	FORD	포드이코노라인앰블런스	60,909
69	GM	체비 VAN SB	79,070



03

**화물 자동차**





### 3-1. 형식분류

#### 가. 국 산

(단위 : 천원)

연번	차종	제 작 사	차 명	형 식	기준가격
1	화물	가고파이웜특장	가고파이웜모터싸이클트렌스포터	GO-MTP-CC8CH2-DW4.5	117,959
2	특수	가고파이웜특장	가고파이웜현금수송차	GO-CASHTP	25,325
3	화물	가남제일특장	가남1톤내장탑	GANAM-PORTERTOP	16,182
4	화물	가남제일특장	가남1톤내장탑	HRLKBJ	17,364
5	화물	가남제일특장	가남1톤내장탑차	HRLKBJ	17,390
6	화물	가남제일특장	가남제일내장탑차	HRLKAK	17,255
7	화물	강남기공	강남6.5톤카고트럭	KM-K65D	53,905
8	화물	강남기공	강남7.5톤카고트럭	KM-K75D	54,363
9	화물	강남기공	강남건초운반트럭	KM-TMR12	33,591
10	화물	강남기공	강남건초운반트럭	KM-TMR35	62,250
11	화물	강남기공	강남사료운반차	KM-S60	64,181
12	화물	강남기공	강남사료운반차	KM-S65	63,281
13	화물	강남기공	강남사료운반차	KM-S75	74,400
14	화물	강남기공	강남사료운반차	KM-S81	68,636
15	화물	강남기공	강남카고트럭	KM-K85D	55,300
16	화물	건민특장	건민19.5톤파워트럭	KMT16TC-KW19.5L	85,219
17	화물	건민특장	건민21.5톤프리마트럭	KMT21.5TC-DW19L	135,205
18	화물	건민특장	건민23.5톤프리마트럭	KMT23.5TC-DW19L	137,411
19	화물	건민특장	건민23톤프리마트럭	KMT23TC-DW19L	135,206
20	화물	건민특장	건민24.5톤평판트럭	KMT24.5TC-DW19L	136,139
21	화물	건민특장	건민25.5톤 파워트럭	KMT25.5TC-KW19L1	124,058
22	화물	건민특장	건민25.5톤트라고트럭	KMT25.5TC-HD19L	130,800
23	화물	건민특장	건민25톤뉴트럭	KMT25TC-DW19L1	116,048
24	화물	건민특장	건민25톤트럭(DV11)	KMT25TC-DW19L	119,501
25	화물	건민특장	건민26톤트라고트럭	KMT26TC-HD19.5L	123,310
26	화물	건민특장	건민4.5톤극플러스트럭	KMP 4.5TC-DW4.5L3	60,126
27	화물	건민특장	건민4.5톤초장축트럭	KMT4.5TC-DW4.5L	61,240
28	화물	건민특장	건민4.5톤카고트럭	KMT4.5CT-HW4.5L2	55,817
29	화물	게르	게르화물트레일러	GER1001	3,400
30	화물	경기특장개발	경특음식쓰레기교반차	KMF703	105,000
31	화물	경북종합특장	경북4X4메가트럭	KB-4X4HD5	55,731
32	화물	경하	경하인베레저장비운송트레일러	INVEN-T1	3,160
33	화물	경하	경하인베레저장비운송트레일러	INVEN-T2	2,591
34	화물	고려특장	고려특장7.5톤장축카고	KDW7.5-P47C	59,090
35	화물	고려특장	고려특장7.5톤장축카고	KHD7.5-P43C	59,090
36	화물	고려특장	고려특장7.5톤장축카고	SMG-DWPP7.5C	65,900
37	화물	고려특장	고려특장7.5톤장축카고	SMG-HD5E11L-C	60,800
38	화물	고려특장	고려특장7.5톤초장축카고	KHD7.5-P49C	59,090
39	화물	고려특장	고려특장7.5톤초장축카고	SMG-DWPP7.5C	61,363
40	화물	고려특장	고려특장7.5톤초장축카고	SMG-HD13E-PC	60,418
41	화물	고려특장	고려특장7.5톤초장축카고	SMG-HDEP7.5C	59,300
42	화물	고려특장	고려특장8.5톤장축카고	KDW8.5-P45F	59,090
43	화물	고려특장	고려특장8.5톤초장축카고	SMG8.5DC	71,500
44	화물	고려특장	고려특장8.5톤초장축카고	SMG-DWNP8.5C	60,400
45	화물	고려특장	고려특장사료운반차	E6700-A	66,190
46	화물	고려특장	고려특장사료운반차	HG140HBF-05	62,380
47	화물	고려특장	고려특장사료운반차	KSV-HD4260	62,872
48	화물	고려특장	고려특장사료운반차	SMG-750B	66,706
49	화물	고려특장	고려특장사료운반차	SMG-750C	76,800
50	화물	고려특장	고려특장사료운반차	SMG-HD13L-F	74,400
51	화물	고려특장	고려특장사료운반차	SMGHD14-750A	75,363
52	화물	고려특장	고려특장입자형분말운반차	SMGHD15-25	92,181

연번	차종	제 작 사	차 명	형 식	기준가격
53	화물	골드밴	골드밴0.5톤냉동탑차	GVRK1.2-AAC	27,500
54	화물	골드밴	골드밴0.6톤냉동탑차	GVRK1.2-AAA	20,082
55	화물	골드밴	골드밴0.7톤냉동탑차	GV0.7FDA-KA1.2DD	33,875
56	화물	골드밴	골드밴0.9톤냉동탑차	GV0.9FFA-HD1.0DF	21,075
57	화물	골드밴	골드밴0.9톤냉동탑차	GVRH0.9-ABD	19,694
58	화물	골드밴	골드밴1.0톤냉장탑차	GVT1.0-AAA	21,600
59	화물	골드밴	골드밴1.1톤냉장탑차	ACSH1.1-CAA	21,833
60	화물	골드밴	골드밴1.2톤냉장탑차	GDC1.2-AAA	21,332
61	화물	골드밴	골드밴1.2톤냉장탑차	GVT1.2-AAB	21,614
62	화물	골드밴	골드밴12.1톤냉동탑차	GV12.1FEC-HD14.0EE	163,650
63	화물	골드밴	골드밴1톤냉동탑차	GV1FEA-HD1DE	26,757
64	화물	골드밴	골드밴1톤냉동탑차	GVRH1.0-ABA	19,470
65	화물	골드밴	골드밴1톤냉동탑차	GVRH1.0-ABE	23,700
66	화물	골드밴	골드밴1톤냉동탑차	GVRH1.0-AHA	19,794
67	화물	골드밴	골드밴1톤하이내장탑차	BCSH1.0-BBD	15,773
68	화물	골드밴	골드밴1톤하이내장탑차	BCSH1.0-BBE	17,100
69	화물	골드밴	골드밴2.0톤냉동탑차	GV2.0FEB-HD2.5SE	46,890
70	화물	골드밴	골드밴2.2톤냉동탑차	GVRH2.5-AAB	45,822
71	화물	골드밴	골드밴2.5톤내장탑	GV2.5GEA-HD2.5SLLE	40,903
72	화물	골드밴	골드밴2.5톤내장탑	GV2.5GEB-HD2.5SLLE	40,903
73	화물	골드밴	골드밴2.5톤냉동탑차	GRCH2.5-ABC	43,300
74	화물	골드밴	골드밴2.5톤냉동탑차	GV2.5FEA-HD2.5SE	45,755
75	화물	골드밴	골드밴2.5톤냉장탑차	GV2.5REA-HD2.0DLLE	43,356
76	화물	골드밴	골드밴2.5톤냉장탑차	GVIH2.5-ACA	42,630
77	화물	골드밴	골드밴2톤내장탑차	GDCH2.5-ABA	51,550
78	화물	골드밴	골드밴2톤냉장탑차	GVIH2.0-CAB	37,250
79	화물	골드밴	골드밴3.1톤냉동탑차	GV3.1FEA-HD3.5SE	49,467
80	화물	골드밴	골드밴3.2톤냉동탑차	GV3.2FEA-HD3.5SE	53,335
81	화물	골드밴	골드밴3축냉동탑차	FDKH4.5-TBE	69,176
82	화물	골드밴	골드밴3축카고	ECKD4.5-TUC	56,897
83	화물	골드밴	골드밴3축카고	ECKD7.5-TEE	58,387
84	화물	골드밴	골드밴3축카고	ECKH7.4-PAE	53,347
85	화물	골드밴	골드밴3축카고	ECKH7.4-TLE	55,804
86	화물	골드밴	골드밴3축카고	EZB-D	52,636
87	화물	골드밴	골드밴3축카고	HD4.5CT-EK-A	57,950
88	화물	골드밴	골드밴3축카고	HD4.5CT-NEK-A	62,177
89	화물	골드밴	골드밴3톤냉동탑차	GVRH3.5-ACA	46,500
90	화물	골드밴	골드밴4.5톤3축왕바디	GWCD4.5-TDA	79,228
91	화물	골드밴	골드밴4.5톤3축카고	GCCD7.5-TAC	69,191
92	화물	골드밴	골드밴4.5톤3축카고	GG4C7.4-TAA	57,508
93	화물	골드밴	골드밴4.5톤3축카고	GG4C7.4-TAB	60,863
94	화물	골드밴	골드밴5.1톤냉동탑차	GV5.1FFA-HD5.0EF	91,351
95	화물	골드밴	골드밴5.1톤냉동탑차	GVRH6.25-ABC	85,744
96	화물	골드밴	골드밴5.1톤냉동탑차	GVRH6.25-ABD	87,200
97	화물	골드밴	골드밴5.1톤냉동탑차	GVRH6.25-ACA	84,400
98	화물	골드밴	골드밴5.1톤냉동탑차	GVRH6.25-ACB	83,200
99	화물	골드밴	골드밴5.1톤냉동탑차	GVRH7.0-BCA	87,300
100	화물	골드밴	골드밴5.3톤냉동탑	ECKH5.3-CDE	62,365
101	화물	골드밴	골드밴5톤3축카고	ECKH8.3-TBE	86,547
102	화물	골드밴	골드밴5톤3축카고	GG4C7.4-TCB	59,691
103	화물	골드밴	골드밴5톤내장탑파워게이트차	GVDH5.3-ABA	57,700
104	화물	골드밴	골드밴5톤냉동탑	ECKH5-CCE	58,043
105	화물	골드밴	골드밴6.5톤3축카고	ECKH7.4-TDE	60,408
106	화물	골드밴	골드밴7.5톤3축카고	GCCD7.5-TBB	71,923
107	화물	골드밴	골드밴파워3축카고	ECKD7.5-TAE	57,619
108	화물	골드밴	골드밴히노냉동탑	HD5CM-11	57,590

연번	차종	제 작 사	차 명	형 식	기준가격
109	화물	광림	광림1.8톤너클크레인	KLH-1.8NC7.0-22K	100,100
110	화물	광림	광림1톤탑차	KMK0126T	30,811
111	화물	광림	광림2톤직진식크레인트럭	KCH0549CS-4	85,450
112	특수	광림	광림고소작업차	KAK0126KSK094-2	37,200
113	화물	광림	광림고소작업차	KAK0228KSK102-1	41,050
114	특수	광림	광림고소작업차	KAK0228KSK102-3	43,315
115	화물	광림	광림굴절식2톤크레인트럭	KCH0553C-10	100,000
116	화물	광림	광림굴절식2톤크레인트럭	KCH0553C-9	100,250
117	화물	광림	광림굴절식3톤카고크레인트럭	KCH0549C-14	92,600
118	화물	광림	광림굴절식3톤카고크레인트럭	KCH0549C-16	86,100
119	화물	광림	광림굴절식3톤카고크레인트럭	KCH0549C-18	97,400
120	화물	광림	광림굴절식3톤크레인트럭	KCH0549C-10	81,700
121	화물	광림	광림굴절식3톤크레인트럭	KCH0549C-9	81,700
122	화물	광림	광림굴절식크레인트럭	KCH0549C-6	70,103
123	화물	광림	광림대형진공흡입노면청소차	KSP1645KL	174,500
124	특수	광림	광림시위방어용트럭	KDH0539PD	67,000
125	특수	광림	광림시위방어용트럭	KDH0539PD-1	107,030
126	특수	광림	광림절연고소작업차	KEH0428KSH101	76,447
127	특수	광림	광림절연고소작업차	KEH0428KSH101-2	90,039
128	특수	광림	광림절연고소작업차	KEH0428KSH106S3	76,821
129	화물	광림	광림절연고소작업차	KEH0428KSH145-10S	118,000
130	화물	광림	광림절연고소작업차	KEH0428KSH145-11S	122,119
131	화물	광림	광림절연고소작업차	KEH0428KSH145S-10	132,971
132	특수	광림	광림절연고소작업차	KEH0428KSH145S-5	101,046
133	특수	광림	광림절연고소작업차	KEH0428KSH145S-6	119,500
134	특수	광림	광림절연고소작업차	KEH0428SEHSN15B	181,158
135	특수	광림	광림절연고소작업차	KEH0428SEHSN15B-5	161,000
136	특수	광림	광림절연고소작업차	KEH0428SH145N-6	48,000
137	특수	광림	광림절연고소작업차	KEH0538KSH145M-2	137,170
138	화물	광림	광림절연고소작업차	KSH0428KSH145S-9	120,562
139	화물	광림	광림직진식1.8톤 크레인트럭	KCH0438CS-5	63,928
140	화물	광림	광림직진식1.8톤크레인카고트럭	KCH0449CS-8	111,045
141	화물	광림	광림직진식1.8톤크레인카고트럭	KCP0749CS-1	89,062
142	화물	광림	광림직진식1.9톤크레인카고트럭	KCH0449CS-12	92,985
143	화물	광림	광림직진식1.9톤크레인카고트럭	KCH0449CS-14	100,250
144	화물	광림	광림직진식1.9톤크레인카고트럭	KCH0449CS-15	102,125
145	화물	광림	광림직진식1.9톤크레인카고트럭	KCH0449CS-3	95,785
146	화물	광림	광림직진식1.9톤크레인카고트럭	KCH0449CS-4	101,400
147	화물	광림	광림직진식1.9톤크레인카고트럭	KCH0449CS-6	99,000
148	화물	광림	광림직진식1.9톤크레인카고트럭	KCH0449CS-7	92,294
149	화물	광림	광림직진식2.2톤크레인카고트럭	KCH0449CS-5	94,000
150	화물	광림	광림직진식3톤크레인카고트럭	KCH0449CS-9	100,000
151	화물	광림	광림직진식크레인트럭	KCH0549CS-3	81,200
152	화물	광림	광림특장 복합식 진공흡입청소차	KLSV-D16-1001	254,681
153	화물	광림	광림특장 복합식 진공흡입청소차	KLSV-D18-1104	283,200
154	화물	광림	광림특장 복합식 진공흡입청소차	KLSV-H07-1101	160,881
155	화물	광림	광림특장 복합식 진공흡입청소차	KLSV-H17-1102	279,600
156	화물	광림	광림히아브 1.7톤크레인집게차	KH4.5-CRANE2440-7.4	97,991
157	화물	광림	광림히아브1.9톤 크레인집게차	KH-CRANE2440-7.4	98,800
158	화물	광림	광림히아브2.0톤 크레인집게차	KH-CRANE-8.3	113,714
159	화물	광림	광림히아브2.0톤크레인집게차	KH-CRANE-6.25	96,216
160	화물	광림	광림히아브2.1톤크레인집게차	KH-CRANE-7.0-2440-HIAB	97,150
161	화물	광림	광림히아브2.1톤크레인집게차	KH-CRANE-7.0-2440K	97,352
162	화물	광림	광림히아브2.1톤크레인집게차	KH-CRANE-7.4	98,636
163	화물	광림	광림히아브2.1톤크레인집게차	KH-CRANE7.4-HIAB12	100,259
164	화물	광림	광림히아브2.2톤 크레인집게차	KH-CRANE-7.4-HIAB10	94,090

연번	차종	제 작 사	차 명	형 식	기준가격
165	화물	광림	광림히아브2.2톤크레인집게차	KH-CRANE-5HD7.4	92,254
166	화물	광림	광림히아브2.2톤크레인집게차	KH-CRANE-7.4-1800	103,025
167	화물	광림	광림히아브2.4톤크레인집게차	KH-CRANE-7.0	96,400
168	화물	광림	광림히아브2.4톤크레인집게차	KH-KN1204EX-5HD4895	87,842
169	화물	광림	광림히아브3.2톤 너클크레인	KH-CRANE-11.5HD	137,851
170	화물	광림	광림히아브3톤크레인집게차	KH-CRANE9.5-2440	138,375
171	화물	광림	광림히아브크레인집게차	KH-CRANE-5HD	90,690
172	화물	광림기계	광림1.6톤너클크레인	KLH-1.6NC7.4-24K	101,421
173	화물	광림기계	광림1.7톤너클크레인	KLH-1.7NC7.4-22K	103,700
174	화물	광림기계	광림1.8톤너클크레인	KLH-1.8NC6.25-24KX	90,200
175	화물	광림기계	광림2.1톤너클크레인	KLH-2.1NC6.25-22K	97,800
176	화물	광림기계	광림2.1톤너클크레인	KLH-2.1NC6.25-24K	98,824
177	화물	광림기계	광림2톤너클크레인	KLH-2.0NC7.0-24K	101,915
178	화물	광림특장	광림1.5톤너클크레인	KLH-1.5NC7.4-24K-270	101,751
179	화물	광림특장	광림1.8톤너클크레인	KLH-1.8NC7.0-24K-270	102,411
180	화물	광림특장	광림1.9톤너클크레인	KLH-1.9NC6.25-24K-270-X	90,879
181	화물	광림특장	광림2.1톤너클크레인	KLH-2.1NC6.25-24K-270	100,724
182	화물	광림특장	광림2.1톤너클크레인	KLH-2.1NC7.0-22K-270	102,370
183	화물	광림특장	광림너클크레인	KLH-0.9NC3.5-K	68,468
184	화물	광림특장차	광림1.8톤크레인트럭	KHC-7.4-260-K-2440-1	104,607
185	화물	광림특장차	광림2.1톤크레인트럭	KHC4.5-7.0-270-K-2440	102,681
186	화물	광림특장차	광림2.1톤크레인트럭	KHC-7.0-270-K-2300	103,749
187	화물	광림특장차	광림2.1톤크레인트럭	KHC-7.0-270-K-2440	104,401
188	화물	광림특장차	광림2.1톤크레인트럭	KHC-7.4-270-H-2440	105,400
189	화물	광림특장차	광림2.1톤크레인트럭	KHC-7.4-270-K-2440	105,579
190	화물	광림특장차	광림2톤크레인트럭	KHC-7.4-270-K-2300	105,237
191	화물	광림특장차	광림크레인트럭	KHC-3.5-170-K-2000	71,063
192	화물	광림특장차	광림히아브1.6톤크레인집게차	KHC-7.4-260-K-2440	102,400
193	화물	광림특장차	광림히아브1.8톤크레인집게차	KHC-7.4-260-K-2300	102,800
194	화물	광림특장차	광림히아브1.9톤크레인집게차	KHC-7.0-260-K-2440	101,700
195	화물	광림특장차	광림히아브2.0톤크레인집게차	KHC-6.25-260-K-2440	102,100
196	화물	광림특장차	광림히아브2.1톤크레인집게차	KHC-7.0-260-K-2300	100,000
197	화물	광림특장차	광림히아브2.1톤크레인집게차	KHC-7.0-260-K-2440-1	103,557
198	화물	광림히아브상사	광림히아브1.9톤초장축집게차	PKH-5EP-FH10KC24	94,500
199	화물	광일산업	광일레저장비운송트레일러	COVAN500S	4,000
200	화물	광일산업	광일박스트레일러	COVAN500S	2,500
201	특수	국제자동차	국제고소작업차	KJS 45-B	143,916
202	화물	국제자동차	국제고소작업차	KJS28-A	92,727
203	특수	국제자동차	국제고소작업차	KJS28-B	99,971
204	특수	그린글로리	그린글로리이동검사차	GG-FOMT	92,641
205	화물	그린피아	그린피아 바이크트레일러	KG-SNLL-2607	3,926
206	화물	그린피아	그린피아 바이크트레일러	KG-SNLL-2910	4,243
207	화물	그린피아	그린피아 카고트레일러	KG-SNCL-2307	3,290
208	화물	그린피아	그린피아화장실차	HG-C5000	85,307
209	화물	금강차체	금강 3000L홀로리	KK-HR3000H-11.1	39,175
210	화물	금강차체	금강4.5톤가축운반트럭	KK-4.5AVT-10EPGd-TE	83,445
211	화물	금강차체	금강4.5톤가축운반트럭	KK-4.5TPDS7.3TE-260	101,242
212	화물	금강차체	금강4륜홀로리	KK-HR1750	26,793
213	화물	금강차체	금강5톤초장축암롤트럭	KK5-AR5TH-270	74,700
214	화물	금강차체	금강7.5KL버쿰탱크로리	KK-V7TH-250	60,543
215	화물	금강차체	금강9.9m 암롤트럭	KK5-AR5TH-250	63,459
216	화물	금강차체	금강CNG진개덤프트럭	KK-D5TCNGD-240	75,909
217	화물	금강차체	금강압축진개차	KK-PRS5TD-251	69,778
218	화물	금강특장차	금강일반화물운송트레일러	KKHT-620	3,000
219	화물	기아	기아파맥스내장탑차	CW3.5CS-DV	21,229
220	화물	기아	기아파맥스내장탑차	CW2.5CS-RT	24,484

연번	차종	제 작 사	차 명	형 식	기준가격
221	화물	기아	기아파맥스덤프	CW2,5CS-DP	20,755
222	화물	기아	기아파맥스덤프	CW3,5CS-DP	23,100
223	화물	기아	라이노4,5톤	E6700-BA	15,518
224	화물	기아	라이노4,5톤	E6700-D	15,518
225	화물	기아	라이노4,5톤	E6700-E	15,518
226	화물	기아	라이노4,5톤	E6700-F	15,518
227	화물	기아	라이노4,5톤	EY4,5CT-EK	26,772
228	화물	기아	라이노4,5톤	EY4,5CT-EKA	27,143
229	화물	기아	라이노4,5톤	EY4,5CTF-EKA	28,151
230	화물	기아	라이노4,5톤	EY4,5CTF-NEKA	27,628
231	화물	기아	라이노4,5톤	EY4,5CTF-NLKA	27,297
232	화물	기아	라이노4,5톤	EY4,5CT-LKA	26,061
233	화물	기아	라이노4,5톤	EY4,5CT-NEK	24,700
234	화물	기아	라이노4,5톤	EY4,5CT-NEKA	26,571
235	화물	기아	라이노4,5톤	EY4,5CT-NLK	24,568
236	화물	기아	라이노4,5톤	EY4,5CT-NLKA	26,280
237	화물	기아	라이노4,5톤	R7400-A4N	20,654
238	화물	기아	라이노4,5톤	R7400-B4N	21,181
239	화물	기아	라이노4,5톤	R7400-B4W	21,363
240	화물	기아	라이노4,5톤덤프	E6700-4,5DP	15,518
241	화물	기아	라이노4,5톤일반덤프	E6700-45DP	15,518
242	화물	기아	라이노5톤	E6700-A	16,870
243	화물	기아	라이노5톤	E6700-B	15,700
244	화물	기아	라이노5톤	E6700-C	15,700
245	화물	기아	라이노5톤	EY5CT-EK	25,359
246	화물	기아	라이노5톤	EY5CT-EKA	27,057
247	화물	기아	라이노5톤	EY5CTF-EKA	28,193
248	화물	기아	라이노5톤	EY5CTF-LKA	27,729
249	화물	기아	라이노5톤	EY5CT-LK	25,359
250	화물	기아	라이노5톤	EY5CT-LKA	26,255
251	화물	기아	라이노5톤	EY5CT-SK	24,682
252	화물	기아	라이노5톤	R6700-A5W	15,700
253	화물	기아	라이노5톤	R6700-B5W	21,100
254	화물	기아	라이노5톤	R7400-A5W	21,363
255	화물	기아	라이노5톤	R7400-B5W	21,363
256	화물	기아	라이노5톤일반덤프	E6700-5DP	19,681
257	화물	기아	라이노5톤일반덤프	R7400-DP	23,963
258	화물	기아	라이노내장탑차	E6700-SGT	18,405
259	화물	기아	라이노냉동탑차	E6700-5RHT	30,650
260	화물	기아	라이노바쿰카	EY5CT-VC	31,321
261	화물	기아	라이노바쿰카	R7400-VC	30,290
262	화물	기아	라이노암롤	E6700-AR	27,860
263	화물	기아	라이노일반덤프	EY5CT-45DP	29,920
264	화물	기아	라이노일반덤프	EY5CT-5DP	30,295
265	화물	기아	라이노크레인카고	E6700-CR	27,890
266	화물	기아	레토나밴	AM105-C	11,972
267	화물	기아	레토나밴	AM105-CA	12,479
268	화물	기아	레토나밴	AM105-I	13,327
269	화물	기아	레토나밴	AM105-IA	11,580
270	화물	기아	레토나밴	AM105-VA	13,608
271	화물	기아	레토나밴	AM105-VM	11,137
272	화물	기아	레토나밴	AM105-VM-B	10,359
273	화물	기아	베스타3밴보전공사차	VN-9TV	6,918
274	화물	기아	베스타6밴	HW-9SV	7,954
275	화물	기아	베스타6밴	VN-9SV	7,445
276	화물	기아	봉고	LDM-A	9,310

연번	차종	제 작 사	차 명	형 식	기준가격
277	화물	기아	봉고	LKM-HG-A	8,364
278	화물	기아	봉고	LKM-LW-A	7,663
279	화물	기아	봉고	LSM-A	8,315
280	화물	기아	봉고	SLDA	10,694
281	화물	기아	봉고	SLDA-A	10,709
282	화물	기아	봉고	SLDM	9,542
283	화물	기아	봉고	SLDM-A	9,592
284	화물	기아	봉고	SLKA	9,702
285	화물	기아	봉고	SLKA-A	9,755
286	화물	기아	봉고	SLKA-TILT	10,197
287	화물	기아	봉고	SLKM-HG	8,496
288	화물	기아	봉고	SLKM-HG-A	8,575
289	화물	기아	봉고	SLKM-LW-A	7,522
290	화물	기아	봉고	SLKM-TILT-HG	8,746
291	화물	기아	봉고	SLKM-TILT-HG-A	8,755
292	화물	기아	봉고	SLSM-HG	8,484
293	화물	기아	봉고	SLSM-HG-A	8,484
294	화물	기아	봉고	SLSM-LW	7,456
295	화물	기아	봉고	SLSM-LW-A	7,516
296	화물	기아	봉고 프린터 GLS	SLKCM-HG	8,557
297	화물	기아	봉고 프린터 GLS	SLKCM-TILT-HG	8,735
298	화물	기아	봉고 프린터 GLS	SLSCM-HG	8,518
299	화물	기아	봉고 프린터 GLS	SLSCM-TILT-HG	8,728
300	화물	기아	봉고 프린터 L	SLKCM-LW	7,594
301	화물	기아	봉고4륜	LD4M-A	10,800
302	화물	기아	봉고4륜	LK4M	9,784
303	화물	기아	봉고4륜	LK4M-A	9,829
304	화물	기아	봉고4륜	LS4M-A	9,770
305	화물	기아	봉고III 1.2톤	PUL6AD-12-L9	15,700
306	화물	기아	봉고III 1.2톤	PUL6AE-12-L9	15,766
307	화물	기아	봉고III 1.2톤	PUT6AD-12-L9	15,800
308	화물	기아	봉고III 1.2톤	PUT6AE-12-L9	15,675
309	화물	기아	봉고III 1톤	PUD4AC	13,539
310	화물	기아	봉고III 1톤	PUD4BA	14,398
311	화물	기아	봉고III 1톤	PUD4BC	18,749
312	화물	기아	봉고III 1톤	PUD4BC-F	14,489
313	화물	기아	봉고III 1톤	PUD6AD-F-L9	14,966
314	화물	기아	봉고III 1톤	PUD6AD-L9	14,631
315	화물	기아	봉고III 1톤	PUE6AD-F-L9	14,600
316	화물	기아	봉고III 1톤	PUE6AD-L9	13,900
317	화물	기아	봉고III 1톤	PUE6AE-F-L9	14,600
318	화물	기아	봉고III 1톤	PUE6AE-L9	14,000
319	화물	기아	봉고III 1톤	PUE6BD-F-L9	17,300
320	화물	기아	봉고III 1톤	PUE6BD-L9	16,100
321	화물	기아	봉고III 1톤	PUE6BE-F-L9	16,900
322	화물	기아	봉고III 1톤	PUE6BE-L9	15,238
323	화물	기아	봉고III 1톤	PUK4AC	12,366
324	화물	기아	봉고III 1톤	PUK4AC-F	12,639
325	화물	기아	봉고III 1톤	PUK4BC	13,421
326	화물	기아	봉고III 1톤	PUK4BC-F	13,831
327	화물	기아	봉고III 1톤	PUK6AD-F-L9	14,500
328	화물	기아	봉고III 1톤	PUK6AD-L9	13,800
329	화물	기아	봉고III 1톤	PUL4AA-F-EM	13,443
330	화물	기아	봉고III 1톤	PUL5AC	11,435
331	화물	기아	봉고III 1톤	PUL5AC-F	11,623
332	화물	기아	봉고III 1톤	PUL5AD	12,200

연번	차종	제 작 사	차 명	형 식	기준가격
333	화물	기아	엠펙고Ⅲ 1톤	PUL5AD-F	12,200
334	화물	기아	엠펙고Ⅲ 1톤	PUL5AE	11,800
335	화물	기아	엠펙고Ⅲ 1톤	PUL5AE-F	12,300
336	화물	기아	엠펙고Ⅲ 1톤	PUL6AD-F-L9	13,400
337	화물	기아	엠펙고Ⅲ 1톤	PUL6AD-L9	13,000
338	화물	기아	엠펙고Ⅲ 1톤	PUL6AE-F-L9	13,423
339	화물	기아	엠펙고Ⅲ 1톤	PUL6AE-L9	13,251
340	화물	기아	엠펙고Ⅲ 1톤	PUL6BD-F-L9	14,500
341	화물	기아	엠펙고Ⅲ 1톤	PUL6BD-L9	14,100
342	화물	기아	엠펙고Ⅲ 1톤	PUL6BE-F-L9	14,900
343	화물	기아	엠펙고Ⅲ 1톤	PUL6BE-L9	14,000
344	화물	기아	엠펙고Ⅲ 1톤	PUS4BA	12,651
345	화물	기아	엠펙고Ⅲ 1톤	PUT4BC	13,547
346	화물	기아	엠펙고Ⅲ 1톤	PUT4BC-F	13,776
347	화물	기아	엠펙고Ⅲ 1톤	PUT6AD-F-L9	13,300
348	화물	기아	엠펙고Ⅲ 1톤	PUT6AD-L9	12,700
349	화물	기아	엠펙고Ⅲ 1톤	PUT6AE-F-L9	13,400
350	화물	기아	엠펙고Ⅲ 1톤	PUT6AE-L9	12,400
351	화물	기아	엠펙고Ⅲ 1톤	PUT6BD-F-L9	15,621
352	화물	기아	엠펙고Ⅲ 1톤	PUT6BD-L9	14,800
353	화물	기아	엠펙고Ⅲ 3방덤프	PUS4CC-3DP	17,323
354	화물	기아	엠펙고Ⅲ 3방덤프	PUS6CD-L9-3DP	18,900
355	화물	기아	엠펙고Ⅲ 4륜구동	PUD6CD-F-L9	16,200
356	화물	기아	엠펙고Ⅲ 4륜구동	PUD6CD-L9	15,500
357	화물	기아	엠펙고Ⅲ 4륜구동	PUD6CE-F-L9	16,202
358	화물	기아	엠펙고Ⅲ 4륜구동	PUK6CD-F-L9	15,200
359	화물	기아	엠펙고Ⅲ 4륜구동	PUK6CD-L9	14,900
360	화물	기아	엠펙고Ⅲ 4륜구동	PUK6CE-F-L9	14,949
361	화물	기아	엠펙고Ⅲ 4륜구동	PUK6CE-L9	15,064
362	화물	기아	엠펙고Ⅲ 4륜구동	PUS4CC-F	13,557
363	화물	기아	엠펙고Ⅲ 4륜구동	PUS6CD-F-L9	15,700
364	화물	기아	엠펙고Ⅲ 4륜구동	PUS6CD-L9	14,700
365	화물	기아	엠펙고Ⅲ 4륜구동	PUS6CE-L9	14,700
366	화물	기아	엠펙고Ⅲ 내장차	PUL4AB-DVS	14,552
367	화물	기아	엠펙고Ⅲ 내장차	PUL4AC-12-DVS	17,948
368	화물	기아	엠펙고Ⅲ 내장차	PUL4AC-DVS	14,329
369	화물	기아	엠펙고Ⅲ 내장차	PUL4AC-DVSS	14,725
370	화물	기아	엠펙고Ⅲ 내장차	PUL4AC-L-DVS	13,239
371	화물	기아	엠펙고Ⅲ 내장차	PUL4AC-L-DVSS	13,364
372	화물	기아	엠펙고Ⅲ 내장차	PUL4BC-DVSS	15,795
373	화물	기아	엠펙고Ⅲ 내장차	PUL5AC-L-DVSS	13,821
374	화물	기아	엠펙고Ⅲ 내장차	PUL5AD-E-DVSS	15,090
375	화물	기아	엠펙고Ⅲ 내장차	PUL6AD-12-L9-DVS	18,400
376	화물	기아	엠펙고Ⅲ 내장차	PUL6AD-L9-DVS	15,100
377	화물	기아	엠펙고Ⅲ 내장차	PUL6AD-L9-DVSS	16,300
378	화물	기아	엠펙고Ⅲ 내장차	PUL6AD-L9-E-DVS	14,000
379	화물	기아	엠펙고Ⅲ 내장차	PUL6AD-L9-E-DVSS	14,300
380	화물	기아	엠펙고Ⅲ 내장차	PUL6AE-L9-DVSS	15,300
381	화물	기아	엠펙고Ⅲ 내장차	PUL6BD-L9-DVSS	16,400
382	화물	기아	엠펙고Ⅲ 내장차	PUL6BE-L9-DVSS	16,400
383	화물	기아	엠펙고Ⅲ 내장차	PUT4AA-12-DVS	17,481
384	화물	기아	엠펙고Ⅲ 내장차	PUT4AA-DVS	13,934
385	화물	기아	엠펙고Ⅲ 내장차	PUT4AA-DVSS	14,455
386	화물	기아	엠펙고Ⅲ 내장차	PUT4AC-12-DVS	17,958
387	화물	기아	엠펙고Ⅲ 내장차	PUT4AC-DVSS	14,623
388	화물	기아	엠펙고Ⅲ 내장차	PUT6AD-12-L9-DVS	18,500

연번	차종	제 작 사	차 명	형 식	기준가격
389	화물	기아	봉고Ⅲ 내장차	PUT6AD-L9-DVSS	15,200
390	화물	기아	봉고Ⅲ 내장차	PUT6AD-L9-E-DVSS	13,988
391	화물	기아	봉고Ⅲ 내장차	PUT6AE-L9-DVSS	15,200
392	화물	기아	봉고Ⅲ 냉동차	PUL4AA-RTS	17,377
393	화물	기아	봉고Ⅲ 냉동차	PUL4AC-12-RTS	20,380
394	화물	기아	봉고Ⅲ 냉동차	PUL4AC-12-RTSS	21,074
395	화물	기아	봉고Ⅲ 냉동차	PUL4AC-L-RTS	15,717
396	화물	기아	봉고Ⅲ 냉동차	PUL4AC-RTS	17,506
397	화물	기아	봉고Ⅲ 냉동차	PUL4AC-RTSS	17,811
398	화물	기아	봉고Ⅲ 냉동차	PUL4BA-RTSS	18,821
399	화물	기아	봉고Ⅲ 냉동차	PUL4BC-RTSS	18,765
400	화물	기아	봉고Ⅲ 냉동차	PUL5AD-E-RTS	15,960
401	화물	기아	봉고Ⅲ 냉동차	PUL5AD-E-RTSS	16,231
402	화물	기아	봉고Ⅲ 냉동차	PUL6AD-12-L9-RTS	21,700
403	화물	기아	봉고Ⅲ 냉동차	PUL6AD-L9-E-RTS	16,500
404	화물	기아	봉고Ⅲ 냉동차	PUL6AD-L9-E-RTSS	16,800
405	화물	기아	봉고Ⅲ 냉동차	PUL6AD-L9-RTS	18,092
406	화물	기아	봉고Ⅲ 냉동차	PUL6AD-L9-RTSS	18,400
407	화물	기아	봉고Ⅲ 냉동차	PUL6AE-12-L9-RTS	21,601
408	화물	기아	봉고Ⅲ 냉동차	PUL6AE-L9-E-RTS	16,500
409	화물	기아	봉고Ⅲ 냉동차	PUL6AE-L9-E-RTSS	16,718
410	화물	기아	봉고Ⅲ 냉동차	PUL6AE-L9-RTSS	18,391
411	화물	기아	봉고Ⅲ 냉동차	PUL6BD-L9-RTSS	19,500
412	화물	기아	봉고Ⅲ 냉동차	PUL6BE-L9-RTSS	19,500
413	화물	기아	봉고Ⅲ 냉동차	PUT4AA-12-RTS	20,244
414	화물	기아	봉고Ⅲ 냉동차	PUT4AA-RTS	17,264
415	화물	기아	봉고Ⅲ 냉동차	PUT4AC-12-RTS	20,565
416	화물	기아	봉고Ⅲ 냉동차	PUT4AC-12-RTSS	20,870
417	화물	기아	봉고Ⅲ 냉동차	PUT4AC-RTS	17,512
418	화물	기아	봉고Ⅲ 냉동차	PUT4AC-RTSS	17,660
419	화물	기아	봉고Ⅲ 냉동차	PUT6AD-12-L9-RTS	21,600
420	화물	기아	봉고Ⅲ 냉동차	PUT6AD-L9-RTS	17,782
421	화물	기아	봉고Ⅲ 냉동차	PUT6AD-L9-RTSS	18,400
422	화물	기아	봉고Ⅲ 냉동차	PUT6AE-12-L9-RTS	21,600
423	화물	기아	봉고Ⅲ 냉온장차	PUL4AA-RHSS	17,874
424	화물	기아	봉고Ⅲ 냉온장차	PUL4AC-RHSS	18,189
425	화물	기아	봉고Ⅲ 냉온장차	PUL6AD-L9-RHS	18,400
426	화물	기아	봉고Ⅲ 냉온장차	PUL6AD-L9-RHSS	18,574
427	화물	기아	봉고Ⅲ 냉장차	PUL4AC-L-CTS	15,992
428	화물	기아	봉고Ⅲ 냉장차	PUL4AC-L-CTSS	16,303
429	화물	기아	봉고Ⅲ 냉장차	PUL6AD-L9-CTS	17,256
430	화물	기아	봉고Ⅲ 냉장차	PUL6AD-L9-CTSS	17,600
431	화물	기아	봉고Ⅲ 다용도탑차	PUL4AC-MDV	15,167
432	화물	기아	봉고Ⅲ 다용도탑차	PUL6AD-L9-MDV	15,700
433	화물	기아	봉고Ⅲ 보냉차	PUL4AA-12-ITSS	19,439
434	화물	기아	봉고Ⅲ 보냉차	PUL4AC-ITSS	16,080
435	화물	기아	봉고Ⅲ 보냉차	PUL6AD-L9-ITSS	16,737
436	화물	기아	봉고Ⅲ 운교차	PUE4AC-DRV	12,216
437	화물	기아	봉고Ⅲ 운교차	PUE6AD-D-L9	12,754
438	화물	기아	봉고Ⅲ 운교차	PUT4AC-DRV	10,794
439	화물	기아	봉고Ⅲ 운교차	PUT6AD-D-L9	11,445
440	화물	기아	봉고Ⅲ 워크스루밴	PUL4AA-WTV2	17,222
441	화물	기아	봉고Ⅲ 워크스루밴	PUL4AC-WTV	17,451
442	화물	기아	봉고Ⅲ 워크스루밴	PUL4BA-WTV2	18,225
443	화물	기아	봉고Ⅲ 워크스루밴	PUL4BC-WTV	18,401
444	화물	기아	봉고Ⅲ 워크스루밴	PUL6AD-L9-WTV3	18,100



연번	차종	제 작 사	차 명	형 식	기준가격
445	화물	기아	엔고III 워크스루밴	PUL6AD-L9-WTV-KTG	17,743
446	화물	기아	엔고III 워크스루밴	PUL6BD-L9-WTV3	18,900
447	화물	기아	엔고III 워크스루밴	PUL6BD-L9-WTV-KTG	18,961
448	화물	기아	엔고III 잉바디	PUL4AA-WBP	15,235
449	화물	기아	엔고III 잉바디	PUL4AA-WBP-HYD	16,677
450	화물	기아	엔고III 잉바디	PUL4AC-12-WBP	18,296
451	화물	기아	엔고III 잉바디	PUL4AC-WBP	15,207
452	화물	기아	엔고III 잉바디	PUL4AC-WBP-HYD	16,798
453	화물	기아	엔고III 잉바디	PUL4BA-WBP	16,222
454	화물	기아	엔고III 잉바디	PUL4BA-WBP-HYD	17,637
455	화물	기아	엔고III 잉바디	PUL4BC-WBP	16,275
456	화물	기아	엔고III 잉바디	PUL4BC-WBP-HYD	17,754
457	화물	기아	엔고III 잉바디	PUL6AD-12-L9-WBP	18,900
458	화물	기아	엔고III 잉바디	PUL6AD-L9-WBP	15,800
459	화물	기아	엔고III 잉바디	PUL6AD-L9-WBP-HYD	17,400
460	화물	기아	엔고III 잉바디	PUL6AE-12-L9-WBP	19,045
461	화물	기아	엔고III 잉바디	PUL6BD-L9-WBP	16,800
462	화물	기아	엔고III 잉바디	PUL6BD-L9-WBP-HYD	18,300
463	화물	기아	엔고III 잉바디	PUL6BE-L9-WBP	16,700
464	화물	기아	엔고III 잉바디	PUL6BE-L9-WBP-HYD	18,400
465	화물	기아	엔고III 일반덤프	PUS4AC-DP	15,309
466	화물	기아	엔고III 일반덤프	PUS6AD-L9-DP	17,100
467	화물	기아	엔고III 일반덤프	PUS6CD-L9-DP	18,200
468	화물	기아	엔고III 일반덤프	PUS6CE-L9-DP	18,087
469	화물	기아	엔고III 일체형내장차	PUL6BD-L9-CNT	17,577
470	화물	기아	엔고III 파워게이트	PUL4AC-12-PGT	17,422
471	화물	기아	엔고III 파워게이트	PUL4AC-PGT-1	14,764
472	화물	기아	엔고III 파워게이트	PUL4AC-PGT-2	14,785
473	화물	기아	엔고III 파워게이트	PUL4BC-PGT-2	15,811
474	화물	기아	엔고III 파워게이트	PUL6AD-12-L9-PGT	18,100
475	화물	기아	엔고III 파워게이트	PUL6AD-L9-PGT-1	15,500
476	화물	기아	엔고III 파워게이트	PUL6AD-L9-PGT-2	15,300
477	화물	기아	엔고III 파워게이트	PUL6BD-L9-PGT-2	16,500
478	화물	기아	엔고III 플러스내장차	PUL4AA-PDVS	14,618
479	화물	기아	엔고III 플러스내장차	PUL4AC-12-PDVS	18,246
480	화물	기아	엔고III 플러스내장차	PUL4AC-L-PDVS	13,662
481	화물	기아	엔고III 플러스내장차	PUL4AC-PDVS	14,453
482	화물	기아	엔고III 플러스내장차	PUL4AC-PDVSS	14,827
483	화물	기아	엔고III 플러스내장차	PUL4BC-PDVSS	15,834
484	화물	기아	엔고III 플러스내장차	PUL5AD-E-PDVSS	14,244
485	화물	기아	엔고III 플러스내장차	PUL6AD-12-L9-PDVS	18,800
486	화물	기아	엔고III 플러스내장차	PUL6AD-L9-E-PDVS	14,700
487	화물	기아	엔고III 플러스내장차	PUL6AD-L9-E-PDVSS	14,800
488	화물	기아	엔고III 플러스내장차	PUL6AD-L9-PDVS	15,347
489	화물	기아	엔고III 플러스내장차	PUL6AD-L9-PDVSS	15,500
490	화물	기아	엔고III 플러스내장차	PUL6AE-12-L9-PDVS	18,800
491	화물	기아	엔고III 플러스내장차	PUL6AE-L9-E-PDVSS	14,804
492	화물	기아	엔고III 플러스내장차	PUL6AE-L9-PDVSS	15,510
493	화물	기아	엔고III 플러스내장차	PUL6BD-L9-PDVSS	16,600
494	화물	기아	엔고III 플러스내장차	PUL6BE-L9-PDVSS	16,500
495	화물	기아	엔고III 플러스내장차	PUT4AC-12-PDVS	18,175
496	화물	기아	엔고III 플러스내장차	PUT4AC-PDVS	14,643
497	화물	기아	엔고III 플러스내장차	PUT4AC-PDVSS	14,816
498	화물	기아	엔고III 플러스내장차	PUT6AD-12-L9-PDVS	18,600
499	화물	기아	엔고III 플러스내장차	PUT6AD-L9-PDVS	14,500
500	화물	기아	엔고III 플러스내장차	PUT6AD-L9-PDVSS	15,500

연번	차종	제 작 사	차 명	형 식	기준가격
501	화물	기아	봉고Ⅲ 플러스내장차	PUT6AE-12-L9-PDVS	18,700
502	화물	기아	봉고Ⅲ 플러스내장차	PUT6AE-L9-PDVSS	15,500
503	화물	기아	봉고Ⅲ 플러스냉동차	PUL4AA-L-PRTS	16,655
504	화물	기아	봉고Ⅲ 플러스냉동차	PUL4AA-PRTS	17,833
505	화물	기아	봉고Ⅲ 플러스냉동차	PUL4AC-L-PRTS	16,793
506	화물	기아	봉고Ⅲ 플러스냉동차	PUL4AC-L-PRTSS	17,176
507	화물	기아	봉고Ⅲ 플러스냉동차	PUL4AC-PRTS	17,969
508	화물	기아	봉고Ⅲ 플러스냉동차	PUL4AC-PRTSS	18,190
509	화물	기아	봉고Ⅲ 플러스냉동차	PUL4BC-PRTSS	19,170
510	화물	기아	봉고Ⅲ 플러스냉동차	PUL5AB-L-PRTSS	16,420
511	화물	기아	봉고Ⅲ 플러스냉동차	PUL5AD-E-PRTSS	17,551
512	화물	기아	봉고Ⅲ 플러스냉동차	PUL6AD-L9-E-PRTS	17,800
513	화물	기아	봉고Ⅲ 플러스냉동차	PUL6AD-L9-E-PRTSS	17,800
514	화물	기아	봉고Ⅲ 플러스냉동차	PUL6AD-L9-PRTS	18,300
515	화물	기아	봉고Ⅲ 플러스냉동차	PUL6AD-L9-PRTSS	18,700
516	화물	기아	봉고Ⅲ 플러스냉동차	PUL6AE-L9-E-PRTSS	17,973
517	화물	기아	봉고Ⅲ 플러스냉동차	PUL6AE-L9-PRTSS	18,700
518	화물	기아	봉고Ⅲ 플러스냉동차	PUL6BD-L9-PRTSS	19,700
519	화물	기아	봉고Ⅲ 플러스냉동차	PUL6BE-L9-PRTSS	19,700
520	화물	기아	봉고Ⅲ 홀로리	PUK4AC-HL	24,619
521	화물	기아	봉고Ⅲ 홀로리	PUK6AD-L9-HL	26,225
522	화물	기아	봉고Ⅲ 홀로리	PUS4CC-HL	26,124
523	화물	기아	봉고Ⅲ 홀로리	PUS6CD-L9-HL	27,000
524	화물	기아	봉고Ⅲ 활어수송차	PUL4AC-LFT	16,153
525	화물	기아	봉고Ⅲ 활어수송차	PUL4BC-LFT	17,142
526	화물	기아	봉고Ⅲ 활어수송차	PUL6AD-L9-LFT	16,800
527	화물	기아	봉고Ⅲ 활어수송차	PUL6BD-L9-LFT	17,750
528	화물	기아	봉고Ⅲ1.2톤	AU-3SGHDKHMR3-1	15,066
529	화물	기아	봉고Ⅲ1.2톤	C5CHF1	14,581
530	화물	기아	봉고Ⅲ1.2톤	EY4.5CT-EK	14,291
531	화물	기아	봉고Ⅲ1.2톤	EZB-D	14,584
532	화물	기아	봉고Ⅲ1.2톤	HA731B	14,453
533	화물	기아	봉고Ⅲ1.2톤	HA731C	14,384
534	화물	기아	봉고Ⅲ1.2톤	HA731D	14,220
535	화물	기아	봉고Ⅲ1.2톤	HA732A	14,684
536	화물	기아	봉고Ⅲ1.2톤	HA732B	14,775
537	화물	기아	봉고Ⅲ1.2톤	HA732C	14,510
538	화물	기아	봉고Ⅲ1.2톤	HAU2BL-14	14,657
539	화물	기아	봉고Ⅲ1.2톤	HAU2BL-14-E	14,448
540	화물	기아	봉고Ⅲ1.2톤	HD2.5CP-LHE	15,130
541	화물	기아	봉고Ⅲ1.2톤	HD2.5CS-LHA1	14,419
542	화물	기아	봉고Ⅲ1.2톤	HD250-20	15,002
543	화물	기아	봉고Ⅲ1.2톤	HD250-23	14,372
544	화물	기아	봉고Ⅲ1.2톤	HD250-29	16,040
545	화물	기아	봉고Ⅲ1.2톤	HD3.5CP-6LHW	15,184
546	화물	기아	봉고Ⅲ1.2톤	HD3.5CS-LHA1	14,366
547	화물	기아	봉고Ⅲ1.2톤	HD3.5CS-LHE	14,673
548	화물	기아	봉고Ⅲ1.2톤	HD4.5CM-1	10,334
549	화물	기아	봉고Ⅲ1.2톤	HD4.5CM-15	14,430
550	화물	기아	봉고Ⅲ1.2톤	HD4.5CT-6EB1	15,173
551	화물	기아	봉고Ⅲ1.2톤	HD4.5CT-EK	14,702
552	화물	기아	봉고Ⅲ1.2톤	HD4.5CT-EK-A	14,719
553	화물	기아	봉고Ⅲ1.2톤	HD4.5CT-ER	14,169
554	화물	기아	봉고Ⅲ1.2톤	HD4.5CT-NEK-A	14,737
555	화물	기아	봉고Ⅲ1.2톤	HD4.5CT-NER	14,678
556	화물	기아	봉고Ⅲ1.2톤	PU12L6AG	16,885

연번	차종	제 작 사	차 명	형 식	기준가격
557	화물	기아	영고Ⅲ1.2톤	PU12T6AG	16,791
558	화물	기아	영고Ⅲ1.2톤	PUL4AA-12	14,603
559	화물	기아	영고Ⅲ1.2톤	PUL4AB-12	14,785
560	화물	기아	영고Ⅲ1.2톤	PUL4AC-12	14,902
561	화물	기아	영고Ⅲ1.2톤	PUL6AF-12-L9	16,122
562	화물	기아	영고Ⅲ1.2톤	PUL6AG-12-L9	16,294
563	화물	기아	영고Ⅲ1.2톤	PUT4AA-12	14,513
564	화물	기아	영고Ⅲ1.2톤	PUT4AB-12	14,705
565	화물	기아	영고Ⅲ1.2톤	PUT4AC-12	14,833
566	화물	기아	영고Ⅲ1.2톤	PUT6AF-12-L9	16,018
567	화물	기아	영고Ⅲ1.2톤	PUT6AG-12-L9	16,200
568	화물	기아	영고Ⅲ1.2톤	SET12F	13,005
569	화물	기아	영고Ⅲ1.2톤	SH1-25WS-DP	15,060
570	화물	기아	영고Ⅲ1.2톤	SH-29L	14,477
571	화물	기아	영고Ⅲ1.2톤	SH-33NWS	14,243
572	화물	기아	영고Ⅲ1.2톤	SH-33NWS-A	14,527
573	화물	기아	영고Ⅲ1.2톤	SL2-33NWS	14,337
574	화물	기아	영고Ⅲ1.2톤	SS-25L	14,414
575	화물	기아	영고Ⅲ1.2톤	SS-25LM	14,527
576	화물	기아	영고Ⅲ1.2톤	WFK12A	13,948
577	화물	기아	영고Ⅲ1.2톤	WFK12C	15,062
578	화물	기아	영고Ⅲ1.2톤	WFK12F	14,200
579	화물	기아	영고Ⅲ1.2톤	WFK12J	14,332
580	화물	기아	영고Ⅲ1.2톤	WFK12K	14,523
581	화물	기아	영고Ⅲ1.2톤	WFS12A	15,057
582	화물	기아	영고Ⅲ1.2톤	WFS12C	14,223
583	화물	기아	영고Ⅲ1.2톤	WFS12D	13,211
584	화물	기아	영고Ⅲ1.2톤	WFS12E	14,348
585	화물	기아	영고Ⅲ1.2톤	WFS12J	14,259
586	화물	기아	영고Ⅲ1.2톤	WFS12K	14,439
587	화물	기아	영고Ⅲ1.2톤	XA-25DNL	14,223
588	화물	기아	영고Ⅲ1.4톤	E6700-BA	14,014
589	화물	기아	영고Ⅲ1.4톤	HA731B	13,848
590	화물	기아	영고Ⅲ1.4톤	HA731C	13,972
591	화물	기아	영고Ⅲ1.4톤	HA732A	13,725
592	화물	기아	영고Ⅲ1.4톤	HA732C	13,982
593	화물	기아	영고Ⅲ1.4톤	HD250-2-D2	14,241
594	화물	기아	영고Ⅲ1.4톤	HD250-30	13,830
595	화물	기아	영고Ⅲ1.4톤	SL2-33NWS	13,888
596	화물	기아	영고Ⅲ1.4톤	WFK12A	13,249
597	화물	기아	영고Ⅲ1.4톤	WFK12B	12,777
598	화물	기아	영고Ⅲ1.4톤	WFK12C	13,222
599	화물	기아	영고Ⅲ1.4톤	WFK12D	13,272
600	화물	기아	영고Ⅲ1.4톤	WFK12D6	13,431
601	화물	기아	영고Ⅲ1.4톤	WFK12E	13,468
602	화물	기아	영고Ⅲ1.4톤	WFK12F	13,771
603	화물	기아	영고Ⅲ1.4톤	WFK12F8	13,834
604	화물	기아	영고Ⅲ1.4톤	WFK12J	13,823
605	화물	기아	영고Ⅲ1.4톤	WFS12A	12,720
606	화물	기아	영고Ⅲ1.4톤	WFS12C	12,813
607	화물	기아	영고Ⅲ1.4톤	WFS12D6	13,329
608	화물	기아	영고Ⅲ1.4톤	WFS12E	13,371
609	화물	기아	영고Ⅲ1.4톤	WFS12F	13,717
610	화물	기아	영고Ⅲ1.4톤	WFS12F8	13,829
611	화물	기아	영고Ⅲ1.4톤내장차	WFK12C6-DV	16,225
612	화물	기아	영고Ⅲ1.4톤내장차	WFK12C7-DV	16,577

연번	차종	제 작 사	차 명	형 식	기준가격
613	화물	기아	봉고Ⅲ1.4톤내장차	WFK12C-DV	15,542
614	화물	기아	봉고Ⅲ1.4톤내장차	WFK12F8-DVS	16,624
615	화물	기아	봉고Ⅲ1.4톤내장차	WFS12C7-DV	16,454
616	화물	기아	봉고Ⅲ1.4톤냉동차	HAUTSRLM-1	19,265
617	화물	기아	봉고Ⅲ1.4톤냉동차	WFK12C7-SRTS	19,394
618	화물	기아	봉고Ⅲ1.4톤냉동차	WFK12C7-SRTS1	19,654
619	화물	기아	봉고Ⅲ1.4톤냉동차	WFK12E-SRTS	18,508
620	화물	기아	봉고Ⅲ1.4톤냉동차	WFK12F8-RTS	19,480
621	화물	기아	봉고Ⅲ1.4톤냉동차	WFS12C7-SRTS	19,378
622	화물	기아	봉고Ⅲ1.4톤냉동차	WFS12C7-SRTS1	19,574
623	화물	기아	봉고Ⅲ1.4톤냉동차	WFS12E-SRTS	18,386
624	화물	기아	봉고Ⅲ1.4톤냉동차	WFS12F8-RTS	19,415
625	화물	기아	봉고Ⅲ1.4톤보냉차	WFK12A-IT	16,490
626	화물	기아	봉고Ⅲ1.4톤윙바디	WFK12C7-SWBS	16,778
627	화물	기아	봉고Ⅲ1.4톤윙바디	WFK12E-SWBS	15,846
628	화물	기아	봉고Ⅲ1.4톤윙바디	WFK12F8-WB	18,477
629	화물	기아	봉고Ⅲ1.4톤파워게이트	WFK12C7-SPGT	16,222
630	화물	기아	봉고Ⅲ1.4톤파워게이트	WFK12F8-PGT	16,177
631	화물	기아	봉고Ⅲ1.4톤파워게이트	WFK12G-SPGT	15,651
632	화물	기아	봉고Ⅲ1.4톤플러스내장차	WFK12C7-SPDVS	16,711
633	화물	기아	봉고Ⅲ1.4톤플러스내장차	WFK12F8-PDVS	16,713
634	화물	기아	봉고Ⅲ1.4톤플러스내장차	WFK12G-SPDVS	16,337
635	화물	기아	봉고Ⅲ1.4톤플러스내장차	WFS12C7-SPDVS	16,657
636	화물	기아	봉고Ⅲ1.4톤플러스내장차	WFS12F8-PDVS	16,674
637	화물	기아	봉고Ⅲ1.4톤플러스내장차	WFS12G-SPDVS	16,314
638	화물	기아	봉고Ⅲ1.4톤할어수송차	WFK12C7-SLFT	17,707
639	화물	기아	봉고Ⅲ1.4톤할어수송차	WFK12E7S1-SLFT	17,733
640	화물	기아	봉고Ⅲ1.4톤할어수송차	WFK12F8-LFT	17,652
641	화물	기아	봉고Ⅲ1톤	AM230L-1	11,050
642	화물	기아	봉고Ⅲ1톤	HA1TCIMML-1	11,873
643	화물	기아	봉고Ⅲ1톤	HAU2BL-3	12,129
644	화물	기아	봉고Ⅲ1톤	HAU2BL-4	11,732
645	화물	기아	봉고Ⅲ1톤	HAU2BLD-3	11,540
646	화물	기아	봉고Ⅲ1톤	HAU-3-D	11,608
647	화물	기아	봉고Ⅲ1톤	HAU-3-D1	11,552
648	화물	기아	봉고Ⅲ1톤	HAU-4-DUMP	12,823
649	화물	기아	봉고Ⅲ1톤	HAUTCSRLM-1	11,875
650	화물	기아	봉고Ⅲ1톤	HAUTCSRLM-1-B2	11,481
651	화물	기아	봉고Ⅲ1톤	HAUTSDLM-1-E	12,682
652	화물	기아	봉고Ⅲ1톤	HAUTSRLM-1	11,923
653	화물	기아	봉고Ⅲ1톤	HAUTSRLM-1-B1	11,241
654	화물	기아	봉고Ⅲ1톤	HD100-11	12,302
655	화물	기아	봉고Ⅲ1톤	HD100-17	12,447
656	화물	기아	봉고Ⅲ1톤	HD11CM	10,331
657	화물	기아	봉고Ⅲ1톤	HD11CM-AX-2	10,331
658	화물	기아	봉고Ⅲ1톤	HR-3SS2FKM7-1	12,266
659	화물	기아	봉고Ⅲ1톤	HR-J3SSS2GFKLMR4-1	12,289
660	화물	기아	봉고Ⅲ1톤	HR-J3SSS2GJKLMR5-1	12,000
661	화물	기아	봉고Ⅲ1톤	HSRTCIML-1	12,685
662	화물	기아	봉고Ⅲ1톤	J224WL	10,507
663	화물	기아	봉고Ⅲ1톤	J226WK	11,930
664	화물	기아	봉고Ⅲ1톤	JS-24WL	13,560
665	화물	기아	봉고Ⅲ1톤	JS-26WK	12,801
666	화물	기아	봉고Ⅲ1톤	JS-26WL	12,341
667	화물	기아	봉고Ⅲ1톤	JTWSLK	11,490
668	화물	기아	봉고Ⅲ1톤	JTWSLS	12,052

연번	차종	제 작 사	차 명	형 식	기준가격
669	화물	기아	엔고프1톤	KJV-DAB-2	12,193
670	화물	기아	엔고프1톤	LSCM-TILT	12,360
671	화물	기아	엔고프1톤	PUD4AA	13,389
672	화물	기아	엔고프1톤	PUD4AA-F	13,398
673	화물	기아	엔고프1톤	PUD4AB	13,484
674	화물	기아	엔고프1톤	PUD4AB-F	13,678
675	화물	기아	엔고프1톤	PUD4BA-F	14,539
676	화물	기아	엔고프1톤	PUD4BB	17,121
677	화물	기아	엔고프1톤	PUD4BB-F	14,417
678	화물	기아	엔고프1톤	PUD6AE-F-L9	15,400
679	화물	기아	엔고프1톤	PUD6AE-L9	14,900
680	화물	기아	엔고프1톤	PUD6AF	15,400
681	화물	기아	엔고프1톤	PUD6AF-F	15,400
682	화물	기아	엔고프1톤	PUD6AH	15,371
683	화물	기아	엔고프1톤	PUD6AH-F	15,510
684	화물	기아	엔고프1톤	PUD6AI	15,898
685	화물	기아	엔고프1톤	PUE4AA	13,489
686	화물	기아	엔고프1톤	PUE4AA-F	13,519
687	화물	기아	엔고프1톤	PUE4AB	13,140
688	화물	기아	엔고프1톤	PUE4AB-F	13,359
689	화물	기아	엔고프1톤	PUE4AC	13,197
690	화물	기아	엔고프1톤	PUE4AC-F	13,383
691	화물	기아	엔고프1톤	PUE4BA	14,550
692	화물	기아	엔고프1톤	PUE4BA-F	14,666
693	화물	기아	엔고프1톤	PUE4BB	14,678
694	화물	기아	엔고프1톤	PUE4BB-F	15,374
695	화물	기아	엔고프1톤	PUE4BC	14,701
696	화물	기아	엔고프1톤	PUE4BC-F	15,405
697	화물	기아	엔고프1톤	PUE6AF	14,333
698	화물	기아	엔고프1톤	PUE6AF-F	14,730
699	화물	기아	엔고프1톤	PUE6AG	14,339
700	화물	기아	엔고프1톤	PUE6AG-F	14,811
701	화물	기아	엔고프1톤	PUE6AH	13,885
702	화물	기아	엔고프1톤	PUE6AH-F	14,975
703	화물	기아	엔고프1톤	PUE6AI	14,494
704	화물	기아	엔고프1톤	PUE6AI-F	15,745
705	화물	기아	엔고프1톤	PUE6BF	15,100
706	화물	기아	엔고프1톤	PUE6BF-F	16,691
707	화물	기아	엔고프1톤	PUE6BG	14,786
708	화물	기아	엔고프1톤	PUE6BG-F	15,772
709	화물	기아	엔고프1톤	PUE6BH	15,562
710	화물	기아	엔고프1톤	PUE6BH-F	16,691
711	화물	기아	엔고프1톤	PUE6BI	16,424
712	화물	기아	엔고프1톤	PUE6BI-F	16,678
713	화물	기아	엔고프1톤	PUK4AA	12,296
714	화물	기아	엔고프1톤	PUK4AA-F	12,399
715	화물	기아	엔고프1톤	PUK4AB	12,491
716	화물	기아	엔고프1톤	PUK4AB-F	12,661
717	화물	기아	엔고프1톤	PUK4BA	13,492
718	화물	기아	엔고프1톤	PUK4BA-F	13,363
719	화물	기아	엔고프1톤	PUK4BB	13,590
720	화물	기아	엔고프1톤	PUK4BB-F	13,638
721	화물	기아	엔고프1톤	PUK6AE-F-L9	14,300
722	화물	기아	엔고프1톤	PUK6AE-L9	13,700
723	화물	기아	엔고프1톤	PUK6AF	13,245
724	화물	기아	엔고프1톤	PUK6AF-F	13,694

연번	차종	제 작 사	차 명	형 식	기준가격
725	화물	기아	봉고Ⅲ1톤	PUK6AH	14,059
726	화물	기아	봉고Ⅲ1톤	PUK6AH-F	14,055
727	화물	기아	봉고Ⅲ1톤	PUK6AI	14,721
728	화물	기아	봉고Ⅲ1톤	PUK6AI-F	14,897
729	화물	기아	봉고Ⅲ1톤	PUL4AA	12,440
730	화물	기아	봉고Ⅲ1톤	PUL4AA-EM	13,508
731	화물	기아	봉고Ⅲ1톤	PUL4AA-F	12,559
732	화물	기아	봉고Ⅲ1톤	PUL4AA-L	11,532
733	화물	기아	봉고Ⅲ1톤	PUL4AA-L-EM	12,628
734	화물	기아	봉고Ⅲ1톤	PUL4AA-L-F	11,676
735	화물	기아	봉고Ⅲ1톤	PUL4AA-L-F-EM	12,784
736	화물	기아	봉고Ⅲ1톤	PUL4AB	12,644
737	화물	기아	봉고Ⅲ1톤	PUL4AB-F	13,289
738	화물	기아	봉고Ⅲ1톤	PUL4AB-L	11,731
739	화물	기아	봉고Ⅲ1톤	PUL4AB-L-F	12,131
740	화물	기아	봉고Ⅲ1톤	PUL4AC	12,652
741	화물	기아	봉고Ⅲ1톤	PUL4AC-F	13,303
742	화물	기아	봉고Ⅲ1톤	PUL4AC-L	11,724
743	화물	기아	봉고Ⅲ1톤	PUL4AC-L-F	12,165
744	화물	기아	봉고Ⅲ1톤	PUL4BA	13,442
745	화물	기아	봉고Ⅲ1톤	PUL4BA-F	13,639
746	화물	기아	봉고Ⅲ1톤	PUL4BB	13,602
747	화물	기아	봉고Ⅲ1톤	PUL4BB-F	14,315
748	화물	기아	봉고Ⅲ1톤	PUL4BC	13,626
749	화물	기아	봉고Ⅲ1톤	PUL4BC-F	14,295
750	화물	기아	봉고Ⅲ1톤	PUL5AA	11,102
751	화물	기아	봉고Ⅲ1톤	PUL5AA-F	11,180
752	화물	기아	봉고Ⅲ1톤	PUL5AB	11,405
753	화물	기아	봉고Ⅲ1톤	PUL5AB-F	11,517
754	화물	기아	봉고Ⅲ1톤	PUL5AF	11,811
755	화물	기아	봉고Ⅲ1톤	PUL5AF-F	12,334
756	화물	기아	봉고Ⅲ1톤	PUL5AH	12,155
757	화물	기아	봉고Ⅲ1톤	PUL5AH-F	12,581
758	화물	기아	봉고Ⅲ1톤	PUL5AI	12,855
759	화물	기아	봉고Ⅲ1톤	PUL5AI-F	13,240
760	화물	기아	봉고Ⅲ1톤	PUL6AF	13,286
761	화물	기아	봉고Ⅲ1톤	PUL6AF-F	13,520
762	화물	기아	봉고Ⅲ1톤	PUL6AG	13,601
763	화물	기아	봉고Ⅲ1톤	PUL6AG-F	13,252
764	화물	기아	봉고Ⅲ1톤	PUL6AH	12,681
765	화물	기아	봉고Ⅲ1톤	PUL6AH-F	13,839
766	화물	기아	봉고Ⅲ1톤	PUL6AI	13,360
767	화물	기아	봉고Ⅲ1톤	PUL6AI-F	14,498
768	화물	기아	봉고Ⅲ1톤	PUL6BF	14,215
769	화물	기아	봉고Ⅲ1톤	PUL6BF-F	14,469
770	화물	기아	봉고Ⅲ1톤	PUL6BG	14,421
771	화물	기아	봉고Ⅲ1톤	PUL6BG-F	15,933
772	화물	기아	봉고Ⅲ1톤	PUL6BH	13,785
773	화물	기아	봉고Ⅲ1톤	PUL6BH-F	15,085
774	화물	기아	봉고Ⅲ1톤	PUL6BI	15,287
775	화물	기아	봉고Ⅲ1톤	PUL6BI-F	15,542
776	화물	기아	봉고Ⅲ1톤	PUS4AA	11,992
777	화물	기아	봉고Ⅲ1톤	PUS4AB	12,347
778	화물	기아	봉고Ⅲ1톤	PUS6AF	13,700
779	화물	기아	봉고Ⅲ1톤	PUS6AH	14,069
780	화물	기아	봉고Ⅲ1톤	PUT4AA	11,504

연번	차종	제 작 사	차 명	형 식	기준가격
781	화물	기아	엔고프1톤	PUT4AA-F	12,008
782	화물	기아	엔고프1톤	PUT4AB	11,642
783	화물	기아	엔고프1톤	PUT4AB-F	12,127
784	화물	기아	엔고프1톤	PUT4AC	11,612
785	화물	기아	엔고프1톤	PUT4AC-F	12,087
786	화물	기아	엔고프1톤	PUT4BA	13,455
787	화물	기아	엔고프1톤	PUT4BA-F	13,472
788	화물	기아	엔고프1톤	PUT4BB	13,588
789	화물	기아	엔고프1톤	PUT4BB-F	13,634
790	화물	기아	엔고프1톤	PUT6AF	11,894
791	화물	기아	엔고프1톤	PUT6AF-F	13,385
792	화물	기아	엔고프1톤	PUT6AG	12,592
793	화물	기아	엔고프1톤	PUT6AG-F	13,617
794	화물	기아	엔고프1톤	PUT6AH	12,094
795	화물	기아	엔고프1톤	PUT6AH-F	14,436
796	화물	기아	엔고프1톤	PUT6AI	13,178
797	화물	기아	엔고프1톤	PUT6AI-F	14,464
798	화물	기아	엔고프1톤	PUT6BE-F-L9	14,400
799	화물	기아	엔고프1톤	PUT6BE-L9	14,000
800	화물	기아	엔고프1톤	PUT6BF	13,229
801	화물	기아	엔고프1톤	PUT6BF-F	13,782
802	화물	기아	엔고프1톤	PUT6BG	13,467
803	화물	기아	엔고프1톤	PUT6BH	13,438
804	화물	기아	엔고프1톤	PUT6BH-F	14,485
805	화물	기아	엔고프1톤	PUT6BI	14,193
806	화물	기아	엔고프1톤	PUT6BI-F	15,450
807	화물	기아	엔고프1톤	S2-4FD	10,480
808	화물	기아	엔고프1톤	SDL22A	12,698
809	화물	기아	엔고프1톤	SDL22C	13,012
810	화물	기아	엔고프1톤	SDL22D	11,287
811	화물	기아	엔고프1톤	SDT22A	11,669
812	화물	기아	엔고프1톤	SDT22D	11,962
813	화물	기아	엔고프1톤	SED12A	12,255
814	화물	기아	엔고프1톤	SED13G8	13,467
815	화물	기아	엔고프1톤	SED42J-A	12,764
816	화물	기아	엔고프1톤	SED42J-AF	13,316
817	화물	기아	엔고프1톤	SED42K-A	12,734
818	화물	기아	엔고프1톤	SED42K-AF	13,487
819	화물	기아	엔고프1톤	SED43J-A	13,584
820	화물	기아	엔고프1톤	SED43J-AF	14,513
821	화물	기아	엔고프1톤	SED43K-A	13,899
822	화물	기아	엔고프1톤	SED43K-ABF	13,697
823	화물	기아	엔고프1톤	SEE12A	12,447
824	화물	기아	엔고프1톤	SEE12C2	12,507
825	화물	기아	엔고프1톤	SEE12E6	12,600
826	화물	기아	엔고프1톤	SEE12E7	12,569
827	화물	기아	엔고프1톤	SEE12EB7	13,141
828	화물	기아	엔고프1톤	SEE12H8	12,643
829	화물	기아	엔고프1톤	SEE12HB8	13,458
830	화물	기아	엔고프1톤	SEE13A	13,477
831	화물	기아	엔고프1톤	SEE13C2	13,545
832	화물	기아	엔고프1톤	SEE13E7	13,641
833	화물	기아	엔고프1톤	SEE13EB7	14,423
834	화물	기아	엔고프1톤	SEE13H8	13,711
835	화물	기아	엔고프1톤	SEE13HB8	14,620
836	화물	기아	엔고프1톤	SEE22A	11,555

연번	차종	제 작 사	차 명	형 식	기준가격
837	화물	기아	봉고Ⅲ1톤	SEE22C	11,459
838	화물	기아	봉고Ⅲ1톤	SEE22E6	11,601
839	화물	기아	봉고Ⅲ1톤	SEE22E7	11,591
840	화물	기아	봉고Ⅲ1톤	SEE22H8	11,547
841	화물	기아	봉고Ⅲ1톤	SEE42J-A	12,500
842	화물	기아	봉고Ⅲ1톤	SEE42J-AB	13,862
843	화물	기아	봉고Ⅲ1톤	SEE42J-ABF	13,810
844	화물	기아	봉고Ⅲ1톤	SEE42J-AF	13,400
845	화물	기아	봉고Ⅲ1톤	SEE42K-A	12,924
846	화물	기아	봉고Ⅲ1톤	SEE42K-ABF	14,392
847	화물	기아	봉고Ⅲ1톤	SEE42K-AF	13,473
848	화물	기아	봉고Ⅲ1톤	SEE43J-A	14,310
849	화물	기아	봉고Ⅲ1톤	SEE43J-AB	14,678
850	화물	기아	봉고Ⅲ1톤	SEE43J-ABF	15,128
851	화물	기아	봉고Ⅲ1톤	SEE43J-AF	14,577
852	화물	기아	봉고Ⅲ1톤	SEE43J-B	13,861
853	화물	기아	봉고Ⅲ1톤	SEE43K-A	14,371
854	화물	기아	봉고Ⅲ1톤	SEE43K-ABF	14,768
855	화물	기아	봉고Ⅲ1톤	SEE43K-AF	14,593
856	화물	기아	봉고Ⅲ1톤	SEK12F7	11,464
857	화물	기아	봉고Ⅲ1톤	SEK12F8	11,460
858	화물	기아	봉고Ⅲ1톤	SEK13F8	12,489
859	화물	기아	봉고Ⅲ1톤	SEK22F7	10,506
860	화물	기아	봉고Ⅲ1톤	SEK22F8	10,466
861	화물	기아	봉고Ⅲ1톤	SEK42J-A	11,645
862	화물	기아	봉고Ⅲ1톤	SEK42J-AF	12,227
863	화물	기아	봉고Ⅲ1톤	SEK42K-A	11,635
864	화물	기아	봉고Ⅲ1톤	SEK42K-ABF	12,732
865	화물	기아	봉고Ⅲ1톤	SEK42K-AF	12,294
866	화물	기아	봉고Ⅲ1톤	SEK43J-A	13,282
867	화물	기아	봉고Ⅲ1톤	SEK43J-AF	13,652
868	화물	기아	봉고Ⅲ1톤	SEK43K-A	12,714
869	화물	기아	봉고Ⅲ1톤	SEK43K-AF	13,464
870	화물	기아	봉고Ⅲ1톤	SEL12A-LW2	10,263
871	화물	기아	봉고Ⅲ1톤	SEL12B-HG2	11,356
872	화물	기아	봉고Ⅲ1톤	SEL12C2-LW2	10,329
873	화물	기아	봉고Ⅲ1톤	SEL12D2-HG	11,439
874	화물	기아	봉고Ⅲ1톤	SEL12D-HG	11,334
875	화물	기아	봉고Ⅲ1톤	SEL12E-LW	10,476
876	화물	기아	봉고Ⅲ1톤	SEL12E-LW6	10,446
877	화물	기아	봉고Ⅲ1톤	SEL12E-LW7	10,521
878	화물	기아	봉고Ⅲ1톤	SEL12E-LW8	10,582
879	화물	기아	봉고Ⅲ1톤	SEL12FB-HG6	11,454
880	화물	기아	봉고Ⅲ1톤	SEL12FB-HG7	11,980
881	화물	기아	봉고Ⅲ1톤	SEL12FB-HG8	12,704
882	화물	기아	봉고Ⅲ1톤	SEL12F-HG	11,464
883	화물	기아	봉고Ⅲ1톤	SEL12F-HG6	11,446
884	화물	기아	봉고Ⅲ1톤	SEL12F-HG7	11,490
885	화물	기아	봉고Ⅲ1톤	SEL12F-HG8	11,514
886	화물	기아	봉고Ⅲ1톤	SEL12HB-HG8	13,165
887	화물	기아	봉고Ⅲ1톤	SEL12H-HG8	11,768
888	화물	기아	봉고Ⅲ1톤	SEL13B-HG2	12,346
889	화물	기아	봉고Ⅲ1톤	SEL13D-HG	12,330
890	화물	기아	봉고Ⅲ1톤	SEL13FB-HG7	13,409
891	화물	기아	봉고Ⅲ1톤	SEL13F-HG	12,468
892	화물	기아	봉고Ⅲ1톤	SEL13F-HG6	12,528



연번	차종	제 작 사	차 명	형 식	기준가격
893	화물	기아	엔고프1톤	SEL13F-HG7	12,610
894	화물	기아	엔고프1톤	SEL13F-HG8	12,639
895	화물	기아	엔고프1톤	SEL13H-HG8	13,540
896	화물	기아	엔고프1톤	SEL22A-LW2	9,468
897	화물	기아	엔고프1톤	SEL22B-HG2	10,421
898	화물	기아	엔고프1톤	SEL22C-LW	9,482
899	화물	기아	엔고프1톤	SEL22D2-HG	10,448
900	화물	기아	엔고프1톤	SEL22D-HG	10,291
901	화물	기아	엔고프1톤	SEL22E-LW	9,695
902	화물	기아	엔고프1톤	SEL22E-LW6	9,607
903	화물	기아	엔고프1톤	SEL22E-LW7	9,679
904	화물	기아	엔고프1톤	SEL22E-LW8	9,604
905	화물	기아	엔고프1톤	SEL22F-HG	10,549
906	화물	기아	엔고프1톤	SEL22F-HG6	10,473
907	화물	기아	엔고프1톤	SEL22F-HG7	10,614
908	화물	기아	엔고프1톤	SEL22F-HG8	10,522
909	화물	기아	엔고프1톤	SEL22H-HG8	11,428
910	화물	기아	엔고프1톤	SEL42J-A	11,730
911	화물	기아	엔고프1톤	SEL42J-AB	12,708
912	화물	기아	엔고프1톤	SEL42J-ABF	13,105
913	화물	기아	엔고프1톤	SEL42J-AF	12,335
914	화물	기아	엔고프1톤	SEL42J-L-A	11,225
915	화물	기아	엔고프1톤	SEL42J-L-AF	11,406
916	화물	기아	엔고프1톤	SEL42K-A	12,295
917	화물	기아	엔고프1톤	SEL42K-AB	12,271
918	화물	기아	엔고프1톤	SEL42K-AB-EM	13,183
919	화물	기아	엔고프1톤	SEL42K-ABF	13,001
920	화물	기아	엔고프1톤	SEL42K-A-EM	13,466
921	화물	기아	엔고프1톤	SEL42K-AF	12,361
922	화물	기아	엔고프1톤	SEL42K-AF-EM	13,674
923	화물	기아	엔고프1톤	SEL42K-B	12,675
924	화물	기아	엔고프1톤	SEL42K-L-A	11,254
925	화물	기아	엔고프1톤	SEL42K-L-A-EM	12,573
926	화물	기아	엔고프1톤	SEL42K-L-AF	11,462
927	화물	기아	엔고프1톤	SEL42K-L-AF-EM	12,679
928	화물	기아	엔고프1톤	SEL43J-A	13,050
929	화물	기아	엔고프1톤	SEL43J-ABF	13,731
930	화물	기아	엔고프1톤	SEL43J-AF	13,475
931	화물	기아	엔고프1톤	SEL43K-A	13,311
932	화물	기아	엔고프1톤	SEL43K-ABF	13,807
933	화물	기아	엔고프1톤	SEL43K-AF	13,376
934	화물	기아	엔고프1톤	SEL52K	10,544
935	화물	기아	엔고프1톤	SEL52K-F	11,574
936	화물	기아	엔고프1톤	SES12F7	11,499
937	화물	기아	엔고프1톤	SES12F8	11,368
938	화물	기아	엔고프1톤	SES15E7S-DP	9,618
939	화물	기아	엔고프1톤	SES42J-AF	11,773
940	화물	기아	엔고프1톤	SES42K-A	11,631
941	화물	기아	엔고프1톤	SES43J-A	11,913
942	화물	기아	엔고프1톤	SET12B2	10,951
943	화물	기아	엔고프1톤	SET12D2	11,321
944	화물	기아	엔고프1톤	SET12F	11,321
945	화물	기아	엔고프1톤	SET12F6	11,428
946	화물	기아	엔고프1톤	SET12F7	11,541
947	화물	기아	엔고프1톤	SET12F8	11,532
948	화물	기아	엔고프1톤	SET13B2	12,330

연번	차종	제 작 사	차 명	형 식	기준가격
949	화물	기아	봉고Ⅲ1톤	SET13F7	12,546
950	화물	기아	봉고Ⅲ1톤	SET13F8	12,629
951	화물	기아	봉고Ⅲ1톤	SET22B2	10,337
952	화물	기아	봉고Ⅲ1톤	SET22D2	10,477
953	화물	기아	봉고Ⅲ1톤	SET22F6	9,417
954	화물	기아	봉고Ⅲ1톤	SET22F7	10,576
955	화물	기아	봉고Ⅲ1톤	SET22F8	9,623
956	화물	기아	봉고Ⅲ1톤	SET42J-A	11,494
957	화물	기아	봉고Ⅲ1톤	SET42J-AF	11,476
958	화물	기아	봉고Ⅲ1톤	SET42K-A	11,439
959	화물	기아	봉고Ⅲ1톤	SET42K-AB	14,442
960	화물	기아	봉고Ⅲ1톤	SET42K-AF	11,453
961	화물	기아	봉고Ⅲ1톤	SET43J-A	12,764
962	화물	기아	봉고Ⅲ1톤	SET43J-AF	13,099
963	화물	기아	봉고Ⅲ1톤	SET43K-A	13,270
964	화물	기아	봉고Ⅲ1톤	SF-24TL	12,620
965	화물	기아	봉고Ⅲ1톤	SLKCM-HG	12,466
966	화물	기아	봉고Ⅲ1톤	SLKCM-TILT-HG	11,868
967	화물	기아	봉고Ⅲ1톤	SLKM-TILT-HG	12,855
968	화물	기아	봉고Ⅲ1톤	SLSCM-HG	11,547
969	화물	기아	봉고Ⅲ1톤	SLSCM-TILT-HG	12,955
970	화물	기아	봉고Ⅲ1톤	WFK12J	10,830
971	화물	기아	봉고Ⅲ3방덤프	PUK6CH-3DP	19,691
972	화물	기아	봉고Ⅲ3방덤프	PUK6CI-3DP	20,373
973	화물	기아	봉고Ⅲ3방덤프	PUS4CA-3DP	16,715
974	화물	기아	봉고Ⅲ3방덤프	PUS4CB-3DP	17,349
975	화물	기아	봉고Ⅲ3방덤프	PUS6CE-L9-3DP	19,200
976	화물	기아	봉고Ⅲ3방덤프	PUS6CF-3DP	18,418
977	화물	기아	봉고Ⅲ3방덤프	PUS6CH-3DP	18,536
978	화물	기아	봉고Ⅲ3방덤프	SES15A-3DP	15,400
979	화물	기아	봉고Ⅲ3방덤프	SES15E7-3DP	15,672
980	화물	기아	봉고Ⅲ3방덤프	SES15E7S-3DP	15,875
981	화물	기아	봉고Ⅲ3방덤프	SES15F8-3DP	15,431
982	화물	기아	봉고Ⅲ3방덤프	SES45J-3DP	16,302
983	화물	기아	봉고Ⅲ3방덤프	SES45K-3DP	16,551
984	화물	기아	봉고Ⅲ4륜구동	PUD4CA	14,446
985	화물	기아	봉고Ⅲ4륜구동	PUD4CA-F	14,563
986	화물	기아	봉고Ⅲ4륜구동	PUD4CB	14,587
987	화물	기아	봉고Ⅲ4륜구동	PUD4CB-F	15,361
988	화물	기아	봉고Ⅲ4륜구동	PUD4CC	14,687
989	화물	기아	봉고Ⅲ4륜구동	PUD4CC-F	15,393
990	화물	기아	봉고Ⅲ4륜구동	PUD6CE-L9	16,100
991	화물	기아	봉고Ⅲ4륜구동	PUD6CF	16,021
992	화물	기아	봉고Ⅲ4륜구동	PUD6CF-F	16,736
993	화물	기아	봉고Ⅲ4륜구동	PUD6CG	15,571
994	화물	기아	봉고Ⅲ4륜구동	PUD6CG-F	16,327
995	화물	기아	봉고Ⅲ4륜구동	PUD6CH	15,615
996	화물	기아	봉고Ⅲ4륜구동	PUD6CH-F	16,473
997	화물	기아	봉고Ⅲ4륜구동	PUD6CI	16,438
998	화물	기아	봉고Ⅲ4륜구동	PUD6CI-F	16,314
999	화물	기아	봉고Ⅲ4륜구동	PUK4CA	13,407
1000	화물	기아	봉고Ⅲ4륜구동	PUK4CA-F	13,458
1001	화물	기아	봉고Ⅲ4륜구동	PUK4CB	13,503
1002	화물	기아	봉고Ⅲ4륜구동	PUK4CB-F	13,693
1003	화물	기아	봉고Ⅲ4륜구동	PUK4CC	13,594
1004	화물	기아	봉고Ⅲ4륜구동	PUK4CC-F	13,791

연번	차종	제 작 사	차 명	형 식	기준가격
1005	화물	기아	엔고4륜구동	PUK6CF	15,064
1006	화물	기아	엔고4륜구동	PUK6CF-F	15,318
1007	화물	기아	엔고4륜구동	PUK6CG	15,115
1008	화물	기아	엔고4륜구동	PUK6CG-F	15,119
1009	화물	기아	엔고4륜구동	PUK6CH	14,506
1010	화물	기아	엔고4륜구동	PUK6CH-F	15,709
1011	화물	기아	엔고4륜구동	PUK6CI	15,287
1012	화물	기아	엔고4륜구동	PUK6CI-F	16,391
1013	화물	기아	엔고4륜구동	PUS4CA	13,394
1014	화물	기아	엔고4륜구동	PUS4CA-F	13,458
1015	화물	기아	엔고4륜구동	PUS4CB	13,458
1016	화물	기아	엔고4륜구동	PUS4CB-F	13,537
1017	화물	기아	엔고4륜구동	PUS4CC	13,518
1018	화물	기아	엔고4륜구동	PUS6CE-F-L9	14,800
1019	화물	기아	엔고4륜구동	PUS6CF	14,973
1020	화물	기아	엔고4륜구동	PUS6CF-F	14,936
1021	화물	기아	엔고4륜구동	PUS6CG	14,905
1022	화물	기아	엔고4륜구동	PUS6CH	14,673
1023	화물	기아	엔고4륜구동	PUS6CH-F	15,492
1024	화물	기아	엔고4륜구동	PUS6CI	15,355
1025	화물	기아	엔고4륜구동	PUS6CI-F	16,431
1026	화물	기아	엔고4륜구동	SDS25B	13,320
1027	화물	기아	엔고4륜구동	SED15A2	13,095
1028	화물	기아	엔고4륜구동	SED15C	12,607
1029	화물	기아	엔고4륜구동	SED15E	13,316
1030	화물	기아	엔고4륜구동	SED15E6	13,554
1031	화물	기아	엔고4륜구동	SED15E7	13,252
1032	화물	기아	엔고4륜구동	SED15G8	13,909
1033	화물	기아	엔고4륜구동	SED15GB8	14,650
1034	화물	기아	엔고4륜구동	SED45J	13,720
1035	화물	기아	엔고4륜구동	SED45J-B	15,272
1036	화물	기아	엔고4륜구동	SED45J-BF	15,285
1037	화물	기아	엔고4륜구동	SED45J-F	14,455
1038	화물	기아	엔고4륜구동	SED45K	14,390
1039	화물	기아	엔고4륜구동	SED45K-B	15,296
1040	화물	기아	엔고4륜구동	SED45K-BF	15,362
1041	화물	기아	엔고4륜구동	SED45K-F	14,370
1042	화물	기아	엔고4륜구동	SEK15A	12,712
1043	화물	기아	엔고4륜구동	SEK15A2	12,081
1044	화물	기아	엔고4륜구동	SEK15C2	12,197
1045	화물	기아	엔고4륜구동	SEK15E	12,186
1046	화물	기아	엔고4륜구동	SEK15E6	12,179
1047	화물	기아	엔고4륜구동	SEK15E7	12,163
1048	화물	기아	엔고4륜구동	SEK15G8	12,226
1049	화물	기아	엔고4륜구동	SEK15GB8	13,734
1050	화물	기아	엔고4륜구동	SEK45J	12,609
1051	화물	기아	엔고4륜구동	SEK45J-B	14,132
1052	화물	기아	엔고4륜구동	SEK45J-BF	14,371
1053	화물	기아	엔고4륜구동	SEK45J-F	13,428
1054	화물	기아	엔고4륜구동	SEK45K	12,708
1055	화물	기아	엔고4륜구동	SEK45K-B	14,215
1056	화물	기아	엔고4륜구동	SEK45K-BF	14,386
1057	화물	기아	엔고4륜구동	SEK45K-F	13,388
1058	화물	기아	엔고4륜구동	SEL12B-HG2	13,338
1059	화물	기아	엔고4륜구동	SES15A2	11,499
1060	화물	기아	엔고4륜구동	SES15E7	11,654

연번	차종	제 작 사	차 명	형 식	기준가격
1061	화물	기아	봉고Ⅲ4륜구동	SES15G7	12,119
1062	화물	기아	봉고Ⅲ4륜구동	SES15G8	12,155
1063	화물	기아	봉고Ⅲ4륜구동	SES15GB8	13,752
1064	화물	기아	봉고Ⅲ4륜구동	SES45J	12,559
1065	화물	기아	봉고Ⅲ4륜구동	SES45J-F	12,505
1066	화물	기아	봉고Ⅲ4륜구동	SES45K	12,612
1067	화물	기아	봉고Ⅲ4륜구동	SES45K-B	13,680
1068	화물	기아	봉고Ⅲ4륜구동	SES45K-F	12,753
1069	화물	기아	봉고Ⅲ내장차	HA1TM3VL-11	11,866
1070	화물	기아	봉고Ⅲ내장차	HAUTSRLM-1	11,178
1071	화물	기아	봉고Ⅲ내장차	HD100-15-DV	14,420
1072	화물	기아	봉고Ⅲ내장차	JA851A-DV2	17,321
1073	화물	기아	봉고Ⅲ내장차	JTWSLK	11,981
1074	화물	기아	봉고Ⅲ내장차	PU12L6AG-DVS	19,866
1075	화물	기아	봉고Ⅲ내장차	PU12T6AG-DVS	19,834
1076	화물	기아	봉고Ⅲ내장차	PUL4AA-12-DVS	17,572
1077	화물	기아	봉고Ⅲ내장차	PUL4AA-DVS	14,330
1078	화물	기아	봉고Ⅲ내장차	PUL4AA-DVSS	14,553
1079	화물	기아	봉고Ⅲ내장차	PUL4AA-L-DVS	12,762
1080	화물	기아	봉고Ⅲ내장차	PUL4AA-L-DVSS	13,298
1081	화물	기아	봉고Ⅲ내장차	PUL4AB-12-DVS	17,787
1082	화물	기아	봉고Ⅲ내장차	PUL4AB-DVSS	14,717
1083	화물	기아	봉고Ⅲ내장차	PUL4AB-L-DVS	13,206
1084	화물	기아	봉고Ⅲ내장차	PUL4AB-L-DVSS	13,335
1085	화물	기아	봉고Ⅲ내장차	PUL4BA-DVSS	15,629
1086	화물	기아	봉고Ⅲ내장차	PUL4BB-DVSS	15,796
1087	화물	기아	봉고Ⅲ내장차	PUL5AA-L-DVSS	13,879
1088	화물	기아	봉고Ⅲ내장차	PUL5AB-L-DVSS	14,400
1089	화물	기아	봉고Ⅲ내장차	PUL5AE-E-DVSS	15,100
1090	화물	기아	봉고Ⅲ내장차	PUL5AF-E-DVSS	15,091
1091	화물	기아	봉고Ⅲ내장차	PUL5AH-E-DVSS	15,554
1092	화물	기아	봉고Ⅲ내장차	PUL6AE-12-L9-DVS	18,700
1093	화물	기아	봉고Ⅲ내장차	PUL6AE-L9-DVS	14,800
1094	화물	기아	봉고Ⅲ내장차	PUL6AE-L9-E-DVS	13,800
1095	화물	기아	봉고Ⅲ내장차	PUL6AE-L9-E-DVSS	14,200
1096	화물	기아	봉고Ⅲ내장차	PUL6AF-12-DVS1	18,837
1097	화물	기아	봉고Ⅲ내장차	PUL6AF-DVSS-2	14,882
1098	화물	기아	봉고Ⅲ내장차	PUL6AF-E-DVSS-2	14,400
1099	화물	기아	봉고Ⅲ내장차	PUL6AG-12-L9-DVS	19,185
1100	화물	기아	봉고Ⅲ내장차	PUL6AG-DVSS	15,593
1101	화물	기아	봉고Ⅲ내장차	PUL6AG-E-DVSS	14,533
1102	화물	기아	봉고Ⅲ내장차	PUL6AH-DVSS	15,836
1103	화물	기아	봉고Ⅲ내장차	PUL6AH-E-DVSS	14,748
1104	화물	기아	봉고Ⅲ내장차	PUL6AI-DVSS	16,539
1105	화물	기아	봉고Ⅲ내장차	PUL6AI-E-DVSS	15,461
1106	화물	기아	봉고Ⅲ내장차	PUL6BF-DVSS-2	16,483
1107	화물	기아	봉고Ⅲ내장차	PUL6BG-DVSS	16,603
1108	화물	기아	봉고Ⅲ내장차	PUL6BH-DVSS	16,875
1109	화물	기아	봉고Ⅲ내장차	PUL6BH-E-DVSS	15,766
1110	화물	기아	봉고Ⅲ내장차	PUL6BI-DVSS	17,664
1111	화물	기아	봉고Ⅲ내장차	PUL6BI-E-DVSS	16,427
1112	화물	기아	봉고Ⅲ내장차	PUT4AB-12-DVS	17,602
1113	화물	기아	봉고Ⅲ내장차	PUT4AB-DVSS	14,557
1114	화물	기아	봉고Ⅲ내장차	PUT4AB-L-DVSS	13,143
1115	화물	기아	봉고Ⅲ내장차	PUT6AE-12-L9-DVS	18,400
1116	화물	기아	봉고Ⅲ내장차	PUT6AF-12-DVS1	18,529

연번	차종	제 작 사	차 명	형 식	기준가격
1117	화물	기아	엔고프내장차	PUT6AF-DVSS-2	15,119
1118	화물	기아	엔고프내장차	PUT6AF-E-DVSS-2	14,079
1119	화물	기아	엔고프내장차	PUT6AG-12-L9-DVS	19,183
1120	화물	기아	엔고프내장차	PUT6AH-DVSS	15,655
1121	화물	기아	엔고프내장차	PUT6AH-E-DVSS	14,397
1122	화물	기아	엔고프내장차	PUT6AI-DVSS	16,575
1123	화물	기아	엔고프내장차	PUT6BH-DVSS	16,781
1124	화물	기아	엔고프내장차	PUT6BI-DVSS	17,526
1125	화물	기아	엔고프내장차	SEL12E7-HDVS	13,521
1126	화물	기아	엔고프내장차	SEL12E7-SHDVS	13,566
1127	화물	기아	엔고프내장차	SEL12E7S-HDVSS	14,152
1128	화물	기아	엔고프내장차	SEL12E7S-SHDVSS	13,734
1129	화물	기아	엔고프내장차	SEL12E8S-HDVSS	13,663
1130	화물	기아	엔고프내장차	SEL12F8-DVS	13,300
1131	화물	기아	엔고프내장차	SEL12F8-DVS-E	12,386
1132	화물	기아	엔고프내장차	SEL12F8-DVSS	13,581
1133	화물	기아	엔고프내장차	SEL12F8-DVSS-E	12,596
1134	화물	기아	엔고프내장차	SEL13E7-SHDVS	14,640
1135	화물	기아	엔고프내장차	SEL13E7S-HDVSS2	15,181
1136	화물	기아	엔고프내장차	SEL13F8-DVSS	14,709
1137	화물	기아	엔고프내장차	SEL22B-DVS	12,443
1138	화물	기아	엔고프내장차	SEL22E7S-EDV	11,720
1139	화물	기아	엔고프내장차	SEL22E7S-EDVS	12,158
1140	화물	기아	엔고프내장차	SEL22E7-SHDVS	11,614
1141	화물	기아	엔고프내장차	SEL22E7S-SHDVS	12,991
1142	화물	기아	엔고프내장차	SEL22E7S-SHDVS-E	11,817
1143	화물	기아	엔고프내장차	SEL22E7S-SHDVSS-E	12,879
1144	화물	기아	엔고프내장차	SEL22E-DVS	12,520
1145	화물	기아	엔고프내장차	SEL22F8-DVS	12,942
1146	화물	기아	엔고프내장차	SEL22F8-DVSS	12,663
1147	화물	기아	엔고프내장차	SEL22F8-DVSS-E	11,562
1148	화물	기아	엔고프내장차	SEL22G-SHDVS	13,013
1149	화물	기아	엔고프내장차	SEL42J2-DVS	14,048
1150	화물	기아	엔고프내장차	SEL42J2-DVS-E	12,430
1151	화물	기아	엔고프내장차	SEL42J2-DVSS	13,989
1152	화물	기아	엔고프내장차	SEL42J2-DVSS-E	12,595
1153	화물	기아	엔고프내장차	SEL42K-DVS	13,844
1154	화물	기아	엔고프내장차	SEL42K-DVS-E	12,504
1155	화물	기아	엔고프내장차	SEL42K-DVSS	14,256
1156	화물	기아	엔고프내장차	SEL42K-DVSS-E	12,742
1157	화물	기아	엔고프내장차	SEL43J2-DVSS	15,273
1158	화물	기아	엔고프내장차	SEL43K-DVSS	15,347
1159	화물	기아	엔고프내장차	SEL52K-DVSS-E	12,804
1160	화물	기아	엔고프내장차	SET22E7S-SHDVSS	13,151
1161	화물	기아	엔고프내장차	SET22F8-DVSS	13,099
1162	화물	기아	엔고프내장차	SET42J2-DVS	13,181
1163	화물	기아	엔고프내장차	SET42J2-DVSS	13,224
1164	화물	기아	엔고프내장차	SET42K-DVSS	14,159
1165	화물	기아	엔고프내장차	WFK12J-DVS	17,247
1166	화물	기아	엔고프내장차	WFK12K-DVS	17,582
1167	화물	기아	엔고프내장차	WFS12J-DVS	16,895
1168	화물	기아	엔고프냉동차	HD3,5CP-5LHW	20,559
1169	화물	기아	엔고프냉동차	PU12L6AG-RTS	22,948
1170	화물	기아	엔고프냉동차	PU12T6AG-RTS	22,857
1171	화물	기아	엔고프냉동차	PUL4AA-12-RTS	20,184
1172	화물	기아	엔고프냉동차	PUL4AA-12-RTSS	20,581

연번	차종	제 작 사	차 명	형 식	기준가격
1173	화물	기아	봉고Ⅲ냉동차	PUL4AA-L-RTS	15,390
1174	화물	기아	봉고Ⅲ냉동차	PUL4AA-L-RTSS	15,639
1175	화물	기아	봉고Ⅲ냉동차	PUL4AA-RTSS	17,634
1176	화물	기아	봉고Ⅲ냉동차	PUL4AB-12-RTS	20,466
1177	화물	기아	봉고Ⅲ냉동차	PUL4AB-12-RTSS	20,792
1178	화물	기아	봉고Ⅲ냉동차	PUL4AB-L-RTS	15,532
1179	화물	기아	봉고Ⅲ냉동차	PUL4AB-L-RTSS	15,801
1180	화물	기아	봉고Ⅲ냉동차	PUL4AB-RTS	17,417
1181	화물	기아	봉고Ⅲ냉동차	PUL4AB-RTSS	17,767
1182	화물	기아	봉고Ⅲ냉동차	PUL4AC-L-RTSS	15,900
1183	화물	기아	봉고Ⅲ냉동차	PUL4BB-RTSS	18,767
1184	화물	기아	봉고Ⅲ냉동차	PUL5AA-L-RTSS	15,323
1185	화물	기아	봉고Ⅲ냉동차	PUL5AB-L-RTSS	15,403
1186	화물	기아	봉고Ⅲ냉동차	PUL5AE-E-RTSS	16,400
1187	화물	기아	봉고Ⅲ냉동차	PUL5AF-E-RTSS	16,300
1188	화물	기아	봉고Ⅲ냉동차	PUL6AE-L9-RTS	17,700
1189	화물	기아	봉고Ⅲ냉동차	PUL6AF-12-L9-RTS	22,221
1190	화물	기아	봉고Ⅲ냉동차	PUL6AF-12-RTS1	22,175
1191	화물	기아	봉고Ⅲ냉동차	PUL6AF-E-RTSS	17,145
1192	화물	기아	봉고Ⅲ냉동차	PUL6AF-RTSS	18,674
1193	화물	기아	봉고Ⅲ냉동차	PUL6AG-12-L9-RTS	22,355
1194	화물	기아	봉고Ⅲ냉동차	PUL6AG-E-RTSS	17,125
1195	화물	기아	봉고Ⅲ냉동차	PUL6AG-RTSS	18,775
1196	화물	기아	봉고Ⅲ냉동차	PUL6AH-E-RTSS	17,294
1197	화물	기아	봉고Ⅲ냉동차	PUL6AH-RTSS	18,955
1198	화물	기아	봉고Ⅲ냉동차	PUL6AI-E-RTSS	17,827
1199	화물	기아	봉고Ⅲ냉동차	PUL6AI-RTSS	19,394
1200	화물	기아	봉고Ⅲ냉동차	PUL6BF-RTSS	19,764
1201	화물	기아	봉고Ⅲ냉동차	PUL6BG-RTSS	19,647
1202	화물	기아	봉고Ⅲ냉동차	PUL6BH-RTSS	20,085
1203	화물	기아	봉고Ⅲ냉동차	PUL6BI-E-RTSS	18,900
1204	화물	기아	봉고Ⅲ냉동차	PUL6BI-RTSS	20,785
1205	화물	기아	봉고Ⅲ냉동차	PUT4AA-12-RTSS	20,504
1206	화물	기아	봉고Ⅲ냉동차	PUT4AA-RTSS	17,576
1207	화물	기아	봉고Ⅲ냉동차	PUT4AB-12-RTS	20,433
1208	화물	기아	봉고Ⅲ냉동차	PUT4AB-12-RTSS	20,735
1209	화물	기아	봉고Ⅲ냉동차	PUT4AB-RTS	17,434
1210	화물	기아	봉고Ⅲ냉동차	PUT4AB-RTSS	17,747
1211	화물	기아	봉고Ⅲ냉동차	PUT6AE-L9-RTS	18,000
1212	화물	기아	봉고Ⅲ냉동차	PUT6AE-L9-RTSS	18,400
1213	화물	기아	봉고Ⅲ냉동차	PUT6AF-12-L9-RTS	21,925
1214	화물	기아	봉고Ⅲ냉동차	PUT6AF-12-RTS1	21,555
1215	화물	기아	봉고Ⅲ냉동차	PUT6AF-RTSS	18,336
1216	화물	기아	봉고Ⅲ냉동차	PUT6AG-12-L9-RTS	22,102
1217	화물	기아	봉고Ⅲ냉동차	PUT6AG-RTSS	18,585
1218	화물	기아	봉고Ⅲ냉동차	PUT6AH-RTSS	19,045
1219	화물	기아	봉고Ⅲ냉동차	PUT6AI-RTSS	19,727
1220	화물	기아	봉고Ⅲ냉동차	PUT6BH-RTSS	19,873
1221	화물	기아	봉고Ⅲ냉동차	PUT6BI-RTSS	20,737
1222	화물	기아	봉고Ⅲ냉동차	SEL12A-RTS	15,489
1223	화물	기아	봉고Ⅲ냉동차	SEL12E7-RTS	16,508
1224	화물	기아	봉고Ⅲ냉동차	SEL12E7S-RTS	16,533
1225	화물	기아	봉고Ⅲ냉동차	SEL12E7S-RTSS	17,168
1226	화물	기아	봉고Ⅲ냉동차	SEL12E7S-SRTS	16,619
1227	화물	기아	봉고Ⅲ냉동차	SEL12E7S-SRTSS	17,155
1228	화물	기아	봉고Ⅲ냉동차	SEL12E-RTS	16,238

연번	차종	제 작 사	차 명	형 식	기준가격
1229	화물	기아	봉고피넨동차	SEL12F8-RTS	16,353
1230	화물	기아	봉고피넨동차	SEL12F8-RTS-E	14,668
1231	화물	기아	봉고피넨동차	SEL12F8-RTSS	16,690
1232	화물	기아	봉고피넨동차	SEL12F8-RTSS-E	15,219
1233	화물	기아	봉고피넨동차	SEL13E7-SRTS	17,623
1234	화물	기아	봉고피넨동차	SEL13E7S-RTSS	18,161
1235	화물	기아	봉고피넨동차	SEL13E7S-SRTSS	18,139
1236	화물	기아	봉고피넨동차	SEL13E8S-RTSS	18,137
1237	화물	기아	봉고피넨동차	SEL13F8-RTSS	17,453
1238	화물	기아	봉고피넨동차	SEL22B-RTS	15,409
1239	화물	기아	봉고피넨동차	SEL22C-SRTS	14,355
1240	화물	기아	봉고피넨동차	SEL22E6-RTS	13,966
1241	화물	기아	봉고피넨동차	SEL22E7-RTS	13,996
1242	화물	기아	봉고피넨동차	SEL22E7S-ERT	14,259
1243	화물	기아	봉고피넨동차	SEL22E7S-ERTS	14,645
1244	화물	기아	봉고피넨동차	SEL22E7-SRTS	14,213
1245	화물	기아	봉고피넨동차	SEL22E7-SRTS-2COM	15,932
1246	화물	기아	봉고피넨동차	SEL22E7S-RTSS2	16,364
1247	화물	기아	봉고피넨동차	SEL22E7S-SRTS	15,591
1248	화물	기아	봉고피넨동차	SEL22E7S-SRTS-E	14,313
1249	화물	기아	봉고피넨동차	SEL22E7S-SRTSS	16,312
1250	화물	기아	봉고피넨동차	SEL22E7S-SRTSS-E	14,555
1251	화물	기아	봉고피넨동차	SEL22E8S-ERTS	14,638
1252	화물	기아	봉고피넨동차	SEL22E-RTS	15,415
1253	화물	기아	봉고피넨동차	SEL22E-SRTS	14,253
1254	화물	기아	봉고피넨동차	SEL22F8-RTS	14,969
1255	화물	기아	봉고피넨동차	SEL22F8-RTS-E	13,921
1256	화물	기아	봉고피넨동차	SEL22F8-RTSS	16,253
1257	화물	기아	봉고피넨동차	SEL22F8-RTSS-E	14,318
1258	화물	기아	봉고피넨동차	SEL42J2-RTS	16,656
1259	화물	기아	봉고피넨동차	SEL42J2-RTS-E	14,697
1260	화물	기아	봉고피넨동차	SEL42J2-RTSS	17,269
1261	화물	기아	봉고피넨동차	SEL42J2-RTSS-E	15,172
1262	화물	기아	봉고피넨동차	SEL42K-RTS	16,586
1263	화물	기아	봉고피넨동차	SEL42K-RTS-E	14,741
1264	화물	기아	봉고피넨동차	SEL42K-RTS-FRP	17,035
1265	화물	기아	봉고피넨동차	SEL42K-RTSS	17,268
1266	화물	기아	봉고피넨동차	SEL42K-RTSS-E	15,293
1267	화물	기아	봉고피넨동차	SEL43J2-RTSS	18,264
1268	화물	기아	봉고피넨동차	SEL43K-RTSS	18,303
1269	화물	기아	봉고피넨동차	SEL52K-RTSS-E	15,058
1270	화물	기아	봉고피넨동차	SET22E7-SRTS	15,563
1271	화물	기아	봉고피넨동차	SET22F8-RTSS	15,839
1272	화물	기아	봉고피넨동차	SET42J2-RTSS	17,210
1273	화물	기아	봉고피넨동차	SET42K-RTS	16,837
1274	화물	기아	봉고피넨동차	SET42K-RTSS	17,186
1275	화물	기아	봉고피넨동차	SH-33NWS	20,265
1276	화물	기아	봉고피넨동차	SH-33NWS-A	20,348
1277	화물	기아	봉고피넨동차	WFK12J-RTS	19,796
1278	화물	기아	봉고피넨동차	WFK12J-RTSS	20,237
1279	화물	기아	봉고피넨동차	WFK12K-RTS	20,112
1280	화물	기아	봉고피넨동차	WFK12K-RTSS	20,506
1281	화물	기아	봉고피넨동차	WFS12F	20,566
1282	화물	기아	봉고피넨동차	WFS12J-RTSS	20,176
1283	화물	기아	봉고피넨동차	WFS12K-RTS	20,115
1284	화물	기아	봉고피넨동차	WFS12K-RTSS	20,435

연번	차종	제 작 사	차 명	형 식	기준가격
1285	화물	기아	봉고Ⅲ냉온장차	PUL4AB-RHSS	18,134
1286	화물	기아	봉고Ⅲ냉온장차	PUL6AE-L9-RHSS	18,700
1287	화물	기아	봉고Ⅲ냉온장차	PUL6AF-RHSS	19,037
1288	화물	기아	봉고Ⅲ냉온장차	PUL6AH-RHSS	19,161
1289	화물	기아	봉고Ⅲ냉온장차	PUL6AI-RHSS	19,572
1290	화물	기아	봉고Ⅲ냉온장차	PUL6BH-RHSS	20,215
1291	화물	기아	봉고Ⅲ냉장차	PUL4AB-L-CTS	15,883
1292	화물	기아	봉고Ⅲ냉장차	PUL4AB-L-CTSS	16,412
1293	화물	기아	봉고Ⅲ냉장차	PUL6AE-L9-CTSS2	17,500
1294	화물	기아	봉고Ⅲ냉장차	PUL6AF-CTSS	17,537
1295	화물	기아	봉고Ⅲ냉장차	PUL6AG-CTSS	18,156
1296	화물	기아	봉고Ⅲ냉장차	PUL6AH-CTSS	18,337
1297	화물	기아	봉고Ⅲ냉장차	PUL6AI-CTSS	18,812
1298	화물	기아	봉고Ⅲ냉장차	PUL6BE-L9-CTSS2	18,600
1299	화물	기아	봉고Ⅲ냉장차	PUL6BF-CTSS	18,038
1300	화물	기아	봉고Ⅲ냉장차	PUL6BH-CTSS	19,464
1301	화물	기아	봉고Ⅲ냉장차	PUL6BI-CTSS	20,145
1302	화물	기아	봉고Ⅲ다용도탑차	PUL4AA-MDV	14,859
1303	화물	기아	봉고Ⅲ다용도탑차	PUL4AB-MDV	15,246
1304	화물	기아	봉고Ⅲ다용도탑차	PUL6AE-L9-MDV	15,700
1305	화물	기아	봉고Ⅲ다용도탑차	PUL6AF-MDV	15,869
1306	화물	기아	봉고Ⅲ다용도탑차	PUL6AH-MDV	16,330
1307	화물	기아	봉고Ⅲ다용도탑차	PUL6AI-MDV	17,012
1308	화물	기아	봉고Ⅲ다용도탑차	SEL22E7-SMDV	13,572
1309	화물	기아	봉고Ⅲ다용도탑차	SEL22E7S-SMDV	13,772
1310	화물	기아	봉고Ⅲ다용도탑차	SEL22F8-MDV	13,574
1311	화물	기아	봉고Ⅲ다용도탑차	SEL42J2-MDV	14,637
1312	화물	기아	봉고Ⅲ다용도탑차	SEL42K-MDV	14,607
1313	화물	기아	봉고Ⅲ미달이탑차	PUL6AF-TSLD	16,136
1314	화물	기아	봉고Ⅲ미달이탑차	PUL6AG-TSLD	16,295
1315	화물	기아	봉고Ⅲ미달이탑차	PUL6AH-TSLD	16,527
1316	화물	기아	봉고Ⅲ미달이탑차	PUL6AI-TSLD	17,391
1317	화물	기아	봉고Ⅲ미달이탑차	PUT6AF-TSLD	15,948
1318	화물	기아	봉고Ⅲ미달이탑차	PUT6AH-TSLD	16,440
1319	화물	기아	봉고Ⅲ미달이탑차	PUT6AI-TSLD	16,944
1320	화물	기아	봉고Ⅲ밴	TB322HP	11,488
1321	화물	기아	봉고Ⅲ밴	TB322HP2	11,407
1322	화물	기아	봉고Ⅲ밴	TB322HPL2	13,333
1323	화물	기아	봉고Ⅲ밴	TB322MP	11,657
1324	화물	기아	봉고Ⅲ밴	TB622HG	11,672
1325	화물	기아	봉고Ⅲ밴	TB622HP	11,585
1326	화물	기아	봉고Ⅲ밴	TB622HPL2	13,435
1327	화물	기아	봉고Ⅲ밴	TB622MG	12,595
1328	화물	기아	봉고Ⅲ밴	TB622MP	12,576
1329	화물	기아	봉고Ⅲ밴	TB623HG	13,553
1330	화물	기아	봉고Ⅲ밴	TB623HP	13,489
1331	화물	기아	봉고Ⅲ보냉차	PUL4AA-ITSS	15,781
1332	화물	기아	봉고Ⅲ보냉차	PUL4AB-12-ITSS	19,582
1333	화물	기아	봉고Ⅲ보냉차	PUL4AB-ITSS	16,226
1334	화물	기아	봉고Ⅲ보냉차	PUL6AE-L9-ITSS	16,800
1335	화물	기아	봉고Ⅲ보냉차	PUL6AF-ITSS	16,327
1336	화물	기아	봉고Ⅲ보냉차	PUL6AH-ITSS	17,091
1337	화물	기아	봉고Ⅲ보냉차	SEL22B-SITS	13,515
1338	화물	기아	봉고Ⅲ보냉차	SEL22F8-ITSS	14,264
1339	화물	기아	봉고Ⅲ보냉차	SEL42J2-ITSS	15,675
1340	화물	기아	봉고Ⅲ보냉차	WFK12K-ITS	19,128



연번	차종	제 작 사	차 명	형 식	기준가격
1341	화물	기아	봉고III운교차	PUE4AA-DRV	11,718
1342	화물	기아	봉고III운교차	PUE4AB-DRV	11,766
1343	화물	기아	봉고III운교차	PUE6AE-D-L9	12,800
1344	화물	기아	봉고III운교차	PUE6AF-D	12,718
1345	화물	기아	봉고III운교차	PUE6AH-D	12,600
1346	화물	기아	봉고III운교차	PUE6AI-D	13,209
1347	화물	기아	봉고III운교차	PUT4AA-DRV	10,715
1348	화물	기아	봉고III운교차	PUT4AB-DRV	10,864
1349	화물	기아	봉고III운교차	PUT6AE-D-L9	11,600
1350	화물	기아	봉고III운교차	PUT6AF-D	11,700
1351	화물	기아	봉고III운교차	PUT6AH-D	11,563
1352	화물	기아	봉고III운교차	PUT6AI-D	12,080
1353	화물	기아	봉고III운교차	SEE22G-DRV8	10,608
1354	화물	기아	봉고III운교차	SEE42J-DRV	11,489
1355	화물	기아	봉고III운교차	SEE42K-DRV	11,601
1356	화물	기아	봉고III운교차	SET22E-DRV7	9,575
1357	화물	기아	봉고III운교차	SET22E-DRV8	9,527
1358	화물	기아	봉고III운교차	SET42J-DRV	9,823
1359	화물	기아	봉고III워크스루밴	PUL4AA-WTV	16,588
1360	화물	기아	봉고III워크스루밴	PUL4AB-WTV2	17,461
1361	화물	기아	봉고III워크스루밴	PUL4BA-WTV	17,473
1362	화물	기아	봉고III워크스루밴	PUL4BA-WTV2-KTG	16,962
1363	화물	기아	봉고III워크스루밴	PUL4BB-WTV2	18,511
1364	화물	기아	봉고III워크스루밴	PUL4BB-WTV2-KTG	16,983
1365	화물	기아	봉고III워크스루밴	PUL6AE-L9-WTV	17,800
1366	화물	기아	봉고III워크스루밴	PUL6AF-WTV	18,109
1367	화물	기아	봉고III워크스루밴	PUL6AH-WTV	18,591
1368	화물	기아	봉고III워크스루밴	PUL6AI-WTV	19,273
1369	화물	기아	봉고III워크스루밴	PUL6BE-L9-WTV	19,036
1370	화물	기아	봉고III워크스루밴	PUL6BF-WTV	19,301
1371	화물	기아	봉고III워크스루밴	PUL6BG-WTV	19,358
1372	화물	기아	봉고III워크스루밴	PUL6BH-WTV	19,609
1373	화물	기아	봉고III워크스루밴	PUL6BI-WTV	20,291
1374	화물	기아	봉고III워크스루밴	SEL22A-SWTV	14,558
1375	화물	기아	봉고III워크스루밴	SEL22E7-SWTV	15,403
1376	화물	기아	봉고III워크스루밴	SEL22E-SWTV	14,782
1377	화물	기아	봉고III워크스루밴	SEL22F8-WTV	15,440
1378	화물	기아	봉고III워크스루밴	SEL42J2-WTV	16,664
1379	화물	기아	봉고III워크스루밴	SEL42K-WTV	16,506
1380	화물	기아	봉고III워크스루밴	SEL43K-WTV	17,693
1381	화물	기아	봉고III원박스냉동차	SEL12E7-SRTS-FRP1	16,751
1382	화물	기아	봉고III원박스냉동차	SEL12E7S-SRTS-FRP	17,415
1383	화물	기아	봉고III원박스냉동차	SEL12F8-RTS-FRP	16,567
1384	화물	기아	봉고III원박스냉동차	SEL42J2-RTS-FRP	17,476
1385	화물	기아	봉고III왕바디	HAU2BLD-3	15,520
1386	화물	기아	봉고III왕바디	HD4.5CM-15	17,609
1387	화물	기아	봉고III왕바디	HSRTCIML-1	14,290
1388	화물	기아	봉고III왕바디	PU12L6AG-WBP	20,345
1389	화물	기아	봉고III왕바디	PUL4AA-12-WB	17,706
1390	화물	기아	봉고III왕바디	PUL4AA-12-WBP	17,833
1391	화물	기아	봉고III왕바디	PUL4AA-WB	14,755
1392	화물	기아	봉고III왕바디	PUL4AA-WB-HYD	16,515
1393	화물	기아	봉고III왕바디	PUL4AB-12-WBP	18,230
1394	화물	기아	봉고III왕바디	PUL4AB-WBP	15,207
1395	화물	기아	봉고III왕바디	PUL4AB-WBP-HYD	16,746
1396	화물	기아	봉고III왕바디	PUL4BA-WB-HYD	17,496

연번	차종	제 작 사	차 명	형 식	기준가격
1397	화물	기아	봉고Ⅲ왕바디	PUL4BB-WBP	16,239
1398	화물	기아	봉고Ⅲ왕바디	PUL6AE-L9-WBP	15,913
1399	화물	기아	봉고Ⅲ왕바디	PUL6AE-L9-WBP-HYD	17,400
1400	화물	기아	봉고Ⅲ왕바디	PUL6AF-12-L9-WBP	19,573
1401	화물	기아	봉고Ⅲ왕바디	PUL6AF-12-WBP1	19,227
1402	화물	기아	봉고Ⅲ왕바디	PUL6AF-WBP	15,982
1403	화물	기아	봉고Ⅲ왕바디	PUL6AF-WBP-HYD	17,809
1404	화물	기아	봉고Ⅲ왕바디	PUL6AG-12-L9-WBP	19,755
1405	화물	기아	봉고Ⅲ왕바디	PUL6AG-WBP	16,100
1406	화물	기아	봉고Ⅲ왕바디	PUL6AG-WBP-HYD	17,640
1407	화물	기아	봉고Ⅲ왕바디	PUL6AH-WBP	16,464
1408	화물	기아	봉고Ⅲ왕바디	PUL6AH-WBP-HYD	18,089
1409	화물	기아	봉고Ⅲ왕바디	PUL6AI-WBP	17,145
1410	화물	기아	봉고Ⅲ왕바디	PUL6AI-WBP-HYD	18,791
1411	화물	기아	봉고Ⅲ왕바디	PUL6BF-WBP	17,091
1412	화물	기아	봉고Ⅲ왕바디	PUL6BF-WBP-HYD	18,600
1413	화물	기아	봉고Ⅲ왕바디	PUL6BG-WBP	16,952
1414	화물	기아	봉고Ⅲ왕바디	PUL6BG-WBP-HYD	18,723
1415	화물	기아	봉고Ⅲ왕바디	PUL6BH-WBP	17,482
1416	화물	기아	봉고Ⅲ왕바디	PUL6BH-WBP-HYD	19,127
1417	화물	기아	봉고Ⅲ왕바디	PUL6BI-WBP	18,164
1418	화물	기아	봉고Ⅲ왕바디	PUL6BI-WBP-HYD	19,809
1419	화물	기아	봉고Ⅲ왕바디	SDL22D	14,424
1420	화물	기아	봉고Ⅲ왕바디	SEL12A-SWBS2	13,395
1421	화물	기아	봉고Ⅲ왕바디	SEL12C-SWBS	13,375
1422	화물	기아	봉고Ⅲ왕바디	SEL12E7S-SWBS	14,261
1423	화물	기아	봉고Ⅲ왕바디	SEL12E7-SWBS	13,635
1424	화물	기아	봉고Ⅲ왕바디	SEL12F8-WB	13,777
1425	화물	기아	봉고Ⅲ왕바디	SEL12F8-WB-HYD	15,735
1426	화물	기아	봉고Ⅲ왕바디	SEL13F8-WB	14,929
1427	화물	기아	봉고Ⅲ왕바디	SEL22A-SWBS2	12,642
1428	화물	기아	봉고Ⅲ왕바디	SEL22C-SWBS	12,661
1429	화물	기아	봉고Ⅲ왕바디	SEL22E7S-SWBS	13,406
1430	화물	기아	봉고Ⅲ왕바디	SEL22E7-SWBS	13,129
1431	화물	기아	봉고Ⅲ왕바디	SEL22E-SWBS	12,737
1432	화물	기아	봉고Ⅲ왕바디	SEL22F8-WB	13,178
1433	화물	기아	봉고Ⅲ왕바디	SEL42J2-WB	14,461
1434	화물	기아	봉고Ⅲ왕바디	SEL42J2-WB-HYD	16,257
1435	화물	기아	봉고Ⅲ왕바디	SEL42K-WB	14,588
1436	화물	기아	봉고Ⅲ왕바디	SEL42K-WB-HYD	16,270
1437	화물	기아	봉고Ⅲ왕바디	SEL43J2-WB	15,571
1438	화물	기아	봉고Ⅲ왕바디	SEL43J2-WB-HYD	17,369
1439	화물	기아	봉고Ⅲ왕바디	SEL43K-WB-HYD	16,941
1440	화물	기아	봉고Ⅲ왕바디	WFK12J-WB	17,502
1441	화물	기아	봉고Ⅲ왕바디	WFK12K-WB	17,674
1442	화물	기아	봉고Ⅲ왕바디P	PUL4BB-WBP-HYD	17,759
1443	화물	기아	봉고Ⅲ일반덤프	HD100-11	15,066
1444	화물	기아	봉고Ⅲ일반덤프	LS4M-4DP	15,058
1445	화물	기아	봉고Ⅲ일반덤프	PUK6AH-DP1	17,391
1446	화물	기아	봉고Ⅲ일반덤프	PUK6AI-DP	18,164
1447	화물	기아	봉고Ⅲ일반덤프	PUK6CH-DP	18,821
1448	화물	기아	봉고Ⅲ일반덤프	PUK6CI-DP	19,477
1449	화물	기아	봉고Ⅲ일반덤프	PUS4AA-DP	15,235
1450	화물	기아	봉고Ⅲ일반덤프	PUS4AB-DP	15,233
1451	화물	기아	봉고Ⅲ일반덤프	PUS4CA-DP	16,225
1452	화물	기아	봉고Ⅲ일반덤프	PUS4CB-DP	16,407

연번	차종	제 작 사	차 명	형 식	기준가격
1453	화물	기아	엔고Ⅲ일반덤프	PUS4CC-DP	16,464
1454	화물	기아	엔고Ⅲ일반덤프	PUS6AE-L9-DP	17,200
1455	화물	기아	엔고Ⅲ일반덤프	PUS6AF-DP	17,091
1456	화물	기아	엔고Ⅲ일반덤프	PUS6AH-DP	17,282
1457	화물	기아	엔고Ⅲ일반덤프	PUS6AH-DP1	17,346
1458	화물	기아	엔고Ⅲ일반덤프	PUS6CF-DP	17,627
1459	화물	기아	엔고Ⅲ일반덤프	PUS6CG-DP	18,517
1460	화물	기아	엔고Ⅲ일반덤프	PUS6CH-DP	17,745
1461	화물	기아	엔고Ⅲ일반덤프	PUS6CI-DP	19,343
1462	화물	기아	엔고Ⅲ일반덤프	SDS25A-4DP	15,122
1463	화물	기아	엔고Ⅲ일반덤프	SDS25B-4DP	12,008
1464	화물	기아	엔고Ⅲ일반덤프	SDS25C-4DP	14,732
1465	화물	기아	엔고Ⅲ일반덤프	SES15AB-DP	15,626
1466	화물	기아	엔고Ⅲ일반덤프	SES15A-DP	14,581
1467	화물	기아	엔고Ⅲ일반덤프	SES15E7-DP	14,700
1468	화물	기아	엔고Ⅲ일반덤프	SES15E7S-DP	15,210
1469	화물	기아	엔고Ⅲ일반덤프	SES15EB7-DP	15,697
1470	화물	기아	엔고Ⅲ일반덤프	SES15F8-DP	14,784
1471	화물	기아	엔고Ⅲ일반덤프	SES15F8-DP2	15,825
1472	화물	기아	엔고Ⅲ일반덤프	SES22E7-DP	12,759
1473	화물	기아	엔고Ⅲ일반덤프	SES22E7S-DP	13,262
1474	화물	기아	엔고Ⅲ일반덤프	SES22F8-DP	12,378
1475	화물	기아	엔고Ⅲ일반덤프	SES42J2-DP	14,583
1476	화물	기아	엔고Ⅲ일반덤프	SES42K-DP	14,557
1477	화물	기아	엔고Ⅲ일반덤프	SES45J-DP	15,481
1478	화물	기아	엔고Ⅲ일반덤프	SES45K-DP	15,683
1479	화물	기아	엔고Ⅲ일체형내장차	PUL6BE-L9-CNT	17,600
1480	화물	기아	엔고Ⅲ일체형내장차	PUL6BF-CNT	17,578
1481	화물	기아	엔고Ⅲ일체형내장차	PUL6BH-CNT	17,755
1482	화물	기아	엔고Ⅲ크레인	SEL42J2-CRN	17,708
1483	화물	기아	엔고Ⅲ크레인	SEL42K-CRN	17,720
1484	화물	기아	엔고Ⅲ파워게이트	PU12L6AG-APGT	19,464
1485	화물	기아	엔고Ⅲ파워게이트	PU12L6AG-PGT	19,209
1486	화물	기아	엔고Ⅲ파워게이트	PUL4AA-12-PGT	17,130
1487	화물	기아	엔고Ⅲ파워게이트	PUL4AA-PGT-1	14,608
1488	화물	기아	엔고Ⅲ파워게이트	PUL4AA-PGT-2	14,628
1489	화물	기아	엔고Ⅲ파워게이트	PUL4AA-PGTP-2	14,686
1490	화물	기아	엔고Ⅲ파워게이트	PUL4AB-12-PGT	17,305
1491	화물	기아	엔고Ⅲ파워게이트	PUL4AB-PGT-1	14,769
1492	화물	기아	엔고Ⅲ파워게이트	PUL4AB-PGT-2	14,831
1493	화물	기아	엔고Ⅲ파워게이트	PUL4BA-PGT-2	15,764
1494	화물	기아	엔고Ⅲ파워게이트	PUL4BB-PGT-2	15,760
1495	화물	기아	엔고Ⅲ파워게이트	PUL6AE-12-L9-PGT	18,091
1496	화물	기아	엔고Ⅲ파워게이트	PUL6AE-L9-PGT-1	15,400
1497	화물	기아	엔고Ⅲ파워게이트	PUL6AE-L9-PGT-2	15,491
1498	화물	기아	엔고Ⅲ파워게이트	PUL6AF-12-L9-PGT	18,407
1499	화물	기아	엔고Ⅲ파워게이트	PUL6AF-12-PGT1	18,091
1500	화물	기아	엔고Ⅲ파워게이트	PUL6AF-PGT-1	15,491
1501	화물	기아	엔고Ⅲ파워게이트	PUL6AF-PGT-2	15,491
1502	화물	기아	엔고Ⅲ파워게이트	PUL6AG-12-L9-APGT	18,873
1503	화물	기아	엔고Ⅲ파워게이트	PUL6AG-12-L9-PGT	18,618
1504	화물	기아	엔고Ⅲ파워게이트	PUL6AG-PGT-1	15,580
1505	화물	기아	엔고Ⅲ파워게이트	PUL6AG-PGT-2	15,518
1506	화물	기아	엔고Ⅲ파워게이트	PUL6AH-APGT-2	16,136
1507	화물	기아	엔고Ⅲ파워게이트	PUL6AH-PGT-1	15,882
1508	화물	기아	엔고Ⅲ파워게이트	PUL6AH-PGT-2	15,882

연번	차종	제 작 사	차 명	형 식	기준가격
1509	화물	기아	봉고III파워게이트	PUL6AI-APGT-2	16,808
1510	화물	기아	봉고III파워게이트	PUL6AI-PGT-1	16,564
1511	화물	기아	봉고III파워게이트	PUL6AI-PGT-2	16,564
1512	화물	기아	봉고III파워게이트	PUL6BE-L9-PGT-2	16,407
1513	화물	기아	봉고III파워게이트	PUL6BF-PGT-2	16,509
1514	화물	기아	봉고III파워게이트	PUL6BG-PGT-2	16,584
1515	화물	기아	봉고III파워게이트	PUL6BH-APGT-2	17,153
1516	화물	기아	봉고III파워게이트	PUL6BH-PGT-2	16,900
1517	화물	기아	봉고III파워게이트	PUL6BI-APGT-2	17,836
1518	화물	기아	봉고III파워게이트	PUL6BI-PGT-2	17,582
1519	화물	기아	봉고III파워게이트	SEL12E7-SPGT	13,658
1520	화물	기아	봉고III파워게이트	SEL12E7S-SPGT	13,843
1521	화물	기아	봉고III파워게이트	SEL12F8-PGT	13,694
1522	화물	기아	봉고III파워게이트	SEL22E7-SPGT	12,728
1523	화물	기아	봉고III파워게이트	SEL22E7S-SPGT	13,220
1524	화물	기아	봉고III파워게이트	SEL22F8-PGT	13,158
1525	화물	기아	봉고III파워게이트	SEL42J2-PGT	14,244
1526	화물	기아	봉고III파워게이트	SEL42K-PGT-1	14,360
1527	화물	기아	봉고III파워게이트	SEL42K-PGT-2	14,374
1528	화물	기아	봉고III파워게이트	SEL42K-PGTP-2	14,481
1529	화물	기아	봉고III파워게이트	WFK12J-PGT	16,718
1530	화물	기아	봉고III파워게이트	WFK12K-PGT	17,056
1531	화물	기아	봉고III플러스내장차	8.5TL	12,690
1532	화물	기아	봉고III플러스내장차	HA1TM3VL-11	13,571
1533	화물	기아	봉고III플러스내장차	HA732A	17,561
1534	화물	기아	봉고III플러스내장차	HAU-1	13,409
1535	화물	기아	봉고III플러스내장차	HAU2BLD-3	13,241
1536	화물	기아	봉고III플러스내장차	HAU-4-DUMP	15,153
1537	화물	기아	봉고III플러스내장차	HAUTSRLM-1-E	13,963
1538	화물	기아	봉고III플러스내장차	HR-J3SSG2GJKLMR5-1	12,881
1539	화물	기아	봉고III플러스내장차	JT-3P25WS-SD1	12,993
1540	화물	기아	봉고III플러스내장차	PU12L6AG-PDVS	20,157
1541	화물	기아	봉고III플러스내장차	PU12T6AG-PDVS	20,066
1542	화물	기아	봉고III플러스내장차	PUL4AA-12-PDVS	17,757
1543	화물	기아	봉고III플러스내장차	PUL4AA-L-PDVS	13,652
1544	화물	기아	봉고III플러스내장차	PUL4AA-L-PDVSS	13,762
1545	화물	기아	봉고III플러스내장차	PUL4AA-PDVSS	14,678
1546	화물	기아	봉고III플러스내장차	PUL4AB-12-PDVS	18,201
1547	화물	기아	봉고III플러스내장차	PUL4AB-L-PD	14,052
1548	화물	기아	봉고III플러스내장차	PUL4AB-L-PDVS	13,734
1549	화물	기아	봉고III플러스내장차	PUL4AB-L-PDVSS	14,130
1550	화물	기아	봉고III플러스내장차	PUL4AB-PDVS	14,629
1551	화물	기아	봉고III플러스내장차	PUL4AB-PDVSS	14,848
1552	화물	기아	봉고III플러스내장차	PUL4AC-L-PDVSS	14,142
1553	화물	기아	봉고III플러스내장차	PUL4BA-PDVSS	15,722
1554	화물	기아	봉고III플러스내장차	PUL4BB-PDVSS	15,829
1555	화물	기아	봉고III플러스내장차	PUL5AA-L-PDVSS	13,336
1556	화물	기아	봉고III플러스내장차	PUL5AB-L-PDVSS	13,489
1557	화물	기아	봉고III플러스내장차	PUL5AE-E-PDVSS	14,200
1558	화물	기아	봉고III플러스내장차	PUL5AF-E-PDVSS	14,600
1559	화물	기아	봉고III플러스내장차	PUL5AH-E-PDVSS	14,680
1560	화물	기아	봉고III플러스내장차	PUL6AE-L9-E-PDVS	14,700
1561	화물	기아	봉고III플러스내장차	PUL6AE-L9-PDVS	15,300
1562	화물	기아	봉고III플러스내장차	PUL6AF-12-PDVS1	19,037
1563	화물	기아	봉고III플러스내장차	PUL6AF-E-PDVSS	14,991
1564	화물	기아	봉고III플러스내장차	PUL6AF-E-PDVSS1	15,311

연번	차종	제 작 사	차 명	형 식	기준가격
1565	화물	기아	봉고III플러스내장차	PUL6AF-PDVSS	15,692
1566	화물	기아	봉고III플러스내장차	PUL6AG-12-L9-PDVS	19,566
1567	화물	기아	봉고III플러스내장차	PUL6AG-E-PDVSS	15,323
1568	화물	기아	봉고III플러스내장차	PUL6AG-PDVSS	15,735
1569	화물	기아	봉고III플러스내장차	PUL6AH-E-PDVSS	14,356
1570	화물	기아	봉고III플러스내장차	PUL6AH-PDVSS	16,085
1571	화물	기아	봉고III플러스내장차	PUL6AI-E-PDVSS	14,753
1572	화물	기아	봉고III플러스내장차	PUL6AI-PDVSS	16,862
1573	화물	기아	봉고III플러스내장차	PUL6BF-PDVSS	16,782
1574	화물	기아	봉고III플러스내장차	PUL6BF-PDVSS1	16,718
1575	화물	기아	봉고III플러스내장차	PUL6BG-PDVSS	16,736
1576	화물	기아	봉고III플러스내장차	PUL6BH-E-PDVSS	16,491
1577	화물	기아	봉고III플러스내장차	PUL6BH-PDVSS	17,226
1578	화물	기아	봉고III플러스내장차	PUL6BI-E-PDVSS	17,082
1579	화물	기아	봉고III플러스내장차	PUL6BI-PDVSS	17,905
1580	화물	기아	봉고III플러스내장차	PUT4AA-12-PDVS	17,683
1581	화물	기아	봉고III플러스내장차	PUT4AA-PDVS	14,530
1582	화물	기아	봉고III플러스내장차	PUT4AA-PDVSS	14,619
1583	화물	기아	봉고III플러스내장차	PUT4AB-12-PDVS	17,820
1584	화물	기아	봉고III플러스내장차	PUT4AB-PDVS	14,611
1585	화물	기아	봉고III플러스내장차	PUT4AB-PDVSS	14,816
1586	화물	기아	봉고III플러스내장차	PUT6AE-L9-PDVS	15,200
1587	화물	기아	봉고III플러스내장차	PUT6AF-12-L9-PDVS	19,350
1588	화물	기아	봉고III플러스내장차	PUT6AF-12-PDVS1	18,764
1589	화물	기아	봉고III플러스내장차	PUT6AF-PDVSS	15,491
1590	화물	기아	봉고III플러스내장차	PUT6AF-PDVSS1	19,319
1591	화물	기아	봉고III플러스내장차	PUT6AG-12-L9-PDVS	19,208
1592	화물	기아	봉고III플러스내장차	PUT6AG-PDVSS	15,611
1593	화물	기아	봉고III플러스내장차	PUT6AH-PDVSS	16,173
1594	화물	기아	봉고III플러스내장차	PUT6AI-PDVSS	16,745
1595	화물	기아	봉고III플러스내장차	PUT6BH-PDVSS	17,160
1596	화물	기아	봉고III플러스내장차	PUT6BI-PDVSS	17,873
1597	화물	기아	봉고III플러스내장차	SEL12B-SPDVS2	13,388
1598	화물	기아	봉고III플러스내장차	SEL12E7-PDV	13,682
1599	화물	기아	봉고III플러스내장차	SEL12E7S-PDVS	13,956
1600	화물	기아	봉고III플러스내장차	SEL12E8S-PDVS	14,199
1601	화물	기아	봉고III플러스내장차	SEL12E-SPDVS	13,431
1602	화물	기아	봉고III플러스내장차	SEL12F8-PDVS	13,775
1603	화물	기아	봉고III플러스내장차	SEL12F8-PDVSS	13,829
1604	화물	기아	봉고III플러스내장차	SEL12F-SPDVS	13,455
1605	화물	기아	봉고III플러스내장차	SEL13F8-PDVSS	15,147
1606	화물	기아	봉고III플러스내장차	SEL22B-SPDVS2	12,616
1607	화물	기아	봉고III플러스내장차	SEL22E6-PDV	12,662
1608	화물	기아	봉고III플러스내장차	SEL22E7-PDV	13,112
1609	화물	기아	봉고III플러스내장차	SEL22E7S-PDV	13,158
1610	화물	기아	봉고III플러스내장차	SEL22E7S-PDVS	13,290
1611	화물	기아	봉고III플러스내장차	SEL22E7S-SPDVS	13,171
1612	화물	기아	봉고III플러스내장차	SEL22E7S-SPDVSS	13,331
1613	화물	기아	봉고III플러스내장차	SEL22E-SPDVS	12,702
1614	화물	기아	봉고III플러스내장차	SEL22F8-PDVS	13,067
1615	화물	기아	봉고III플러스내장차	SEL22F8-PDVSS	13,252
1616	화물	기아	봉고III플러스내장차	SEL22F-SPDVS	12,732
1617	화물	기아	봉고III플러스내장차	SEL22G-SPDVS	12,773
1618	화물	기아	봉고III플러스내장차	SEL42J2-PDVS	13,182
1619	화물	기아	봉고III플러스내장차	SEL42J2-PDVSS	14,416
1620	화물	기아	봉고III플러스내장차	SEL42K-PDVS	14,021

연번	차종	제 작 사	차 명	형 식	기준가격
1621	화물	기아	봉고III플러스냉장차	SEL42K-PDVS-E	13,241
1622	화물	기아	봉고III플러스냉장차	SEL42K-PDVSS	14,387
1623	화물	기아	봉고III플러스냉장차	SEL42K-PDVSS-E	13,461
1624	화물	기아	봉고III플러스냉장차	SEL43J2-PDVSS	15,367
1625	화물	기아	봉고III플러스냉장차	SEL43K-PDVSS	15,351
1626	화물	기아	봉고III플러스냉장차	SEL52K-PDVSS-E	13,038
1627	화물	기아	봉고III플러스냉장차	SET22B-SPDVS2	12,554
1628	화물	기아	봉고III플러스냉장차	SET22E7-SPDVS	12,741
1629	화물	기아	봉고III플러스냉장차	SET22E7S-SPDVS	13,086
1630	화물	기아	봉고III플러스냉장차	SET22E7S-SPDVSS	13,268
1631	화물	기아	봉고III플러스냉장차	SET22F8-PDVS	12,836
1632	화물	기아	봉고III플러스냉장차	SET22F8-PDVSS	12,186
1633	화물	기아	봉고III플러스냉장차	SET42J2-PDVS	14,141
1634	화물	기아	봉고III플러스냉장차	SET42J2-PDVSS	14,325
1635	화물	기아	봉고III플러스냉장차	SET42K-PDVSS	14,313
1636	화물	기아	봉고III플러스냉장차	SLKCM-HG	14,633
1637	화물	기아	봉고III플러스냉장차	WFK12J-PDVS	17,442
1638	화물	기아	봉고III플러스냉장차	WFK12K-PDVS	17,674
1639	화물	기아	봉고III플러스냉장차	WFS12J-PDVS	17,371
1640	화물	기아	봉고III플러스냉장차	WFS12K-PDVS	17,589
1641	화물	기아	봉고III플러스냉동차	HD5CT-5EK	15,972
1642	화물	기아	봉고III플러스냉동차	PUL4AA-L-PRTS	16,763
1643	화물	기아	봉고III플러스냉동차	PUL4AA-PRTS	17,739
1644	화물	기아	봉고III플러스냉동차	PUL4AB-L-PRTS	16,757
1645	화물	기아	봉고III플러스냉동차	PUL4AB-L-PRTS	17,150
1646	화물	기아	봉고III플러스냉동차	PUL4AB-PRTS	17,847
1647	화물	기아	봉고III플러스냉동차	PUL4AB-PRTS	18,188
1648	화물	기아	봉고III플러스냉동차	PUL4BA-PRTS	18,695
1649	화물	기아	봉고III플러스냉동차	PUL4BB-PRTS	19,195
1650	화물	기아	봉고III플러스냉동차	PUL5AA-L-PRTS	16,445
1651	화물	기아	봉고III플러스냉동차	PUL6AE-L9-E-PRTS	17,500
1652	화물	기아	봉고III플러스냉동차	PUL6AE-L9-PRTS	18,400
1653	화물	기아	봉고III플러스냉동차	PUL6AF-E-PRTS	18,200
1654	화물	기아	봉고III플러스냉동차	PUL6AF-E-PRTS1	18,409
1655	화물	기아	봉고III플러스냉동차	PUL6AF-PRTS	19,036
1656	화물	기아	봉고III플러스냉동차	PUL6AG-E-PRTS	18,409
1657	화물	기아	봉고III플러스냉동차	PUL6AG-PRTS	18,889
1658	화물	기아	봉고III플러스냉동차	PUL6AH-E-PRTS	18,500
1659	화물	기아	봉고III플러스냉동차	PUL6AH-PRTS	19,482
1660	화물	기아	봉고III플러스냉동차	PUL6AI-E-PRTS	19,091
1661	화물	기아	봉고III플러스냉동차	PUL6AI-PRTS	20,018
1662	화물	기아	봉고III플러스냉동차	PUL6BF-PRTS	19,964
1663	화물	기아	봉고III플러스냉동차	PUL6BG-PRTS	19,850
1664	화물	기아	봉고III플러스냉동차	PUL6BH-E-PRTS	19,518
1665	화물	기아	봉고III플러스냉동차	PUL6BH-PRTS	20,500
1666	화물	기아	봉고III플러스냉동차	PUL6BI-E-PRTS	20,195
1667	화물	기아	봉고III플러스냉동차	PUL6BI-PRTS	21,182
1668	화물	기아	봉고III플러스냉동차	SEL12E7S-PRT	17,084
1669	화물	기아	봉고III플러스냉동차	SEL12E7S-PRTS	17,252
1670	화물	기아	봉고III플러스냉동차	SEL12E7S-SPRRTS	16,767
1671	화물	기아	봉고III플러스냉동차	SEL12E7S-SPRRTSS	17,243
1672	화물	기아	봉고III플러스냉동차	SEL12E8S-PRTS	17,198
1673	화물	기아	봉고III플러스냉동차	SEL12E-SPRRTS	16,376
1674	화물	기아	봉고III플러스냉동차	SEL12F8-PRTS	16,688
1675	화물	기아	봉고III플러스냉동차	SEL12F-SPRRTS	16,441
1676	화물	기아	봉고III플러스냉동차	SEL12G-SPRRTS	16,639

연번	차종	제 작 사	차 명	형 식	기준가격
1677	화물	기아	봉고III플러스냉동차	SEL13F8-PRSS	17,614
1678	화물	기아	봉고III플러스냉동차	SEL22E7S-PRSS	16,439
1679	화물	기아	봉고III플러스냉동차	SEL22F8-PRSS	16,332
1680	화물	기아	봉고III플러스냉동차	SEL22G-SPRSS	15,743
1681	화물	기아	봉고III플러스냉동차	SEL42J2-PRSS	15,740
1682	화물	기아	봉고III플러스냉동차	SEL42J2-PRSS	17,430
1683	화물	기아	봉고III플러스냉동차	SEL42K-PRSS	17,272
1684	화물	기아	봉고III플러스냉동차	SEL42K-PRSS-E	16,228
1685	화물	기아	봉고III플러스냉동차	SEL42K-PRSS	17,511
1686	화물	기아	봉고III플러스냉동차	SEL42K-PRSS-E	16,453
1687	화물	기아	봉고III플러스냉동차	SEL43J2-PRSS	18,389
1688	화물	기아	봉고III플러스냉동차	SEL43K-PRSS	18,460
1689	화물	기아	봉고III플러스냉동차	SEL52K-PRSS-E	16,241
1690	화물	기아	봉고III플러스냉동차	SLKCM-HG	17,541
1691	화물	기아	봉고III플러스냉장차	PUL6AF-PCTSS1	18,816
1692	화물	기아	봉고III플러스냉장차	PUL6AG-PCTSS	18,494
1693	화물	기아	봉고III플러스냉장차	PUL6AH-PCTSS	18,757
1694	화물	기아	봉고III플러스냉장차	PUL6AI-PCTSS	19,735
1695	화물	기아	봉고III플러스냉장차	PUL6BF-PCTSS1	19,575
1696	화물	기아	봉고III플러스냉장차	PUL6BH-PCTSS	19,921
1697	화물	기아	봉고III플러스냉장차	PUL6BI-PCTSS	20,600
1698	화물	기아	봉고III홀로리	PUK4AA-HL	24,432
1699	화물	기아	봉고III홀로리	PUK4AB-HL	24,527
1700	화물	기아	봉고III홀로리	PUK6AE-L9-HL	26,300
1701	화물	기아	봉고III홀로리	PUK6AF-HL	25,884
1702	화물	기아	봉고III홀로리	PUK6AG-HL	26,874
1703	화물	기아	봉고III홀로리	PUK6AH-HL	26,622
1704	화물	기아	봉고III홀로리	PUK6AH-HL1	25,900
1705	화물	기아	봉고III홀로리	PUK6AI-HL	26,764
1706	화물	기아	봉고III홀로리	PUS4CA-HL	25,501
1707	화물	기아	봉고III홀로리	PUS4CB-HL	25,471
1708	화물	기아	봉고III홀로리	PUS6CE-L9-HL	27,500
1709	화물	기아	봉고III홀로리	PUS6CF-HL	27,328
1710	화물	기아	봉고III홀로리	PUS6CH-HL	27,436
1711	화물	기아	봉고III홀로리	PUS6CI-HL	29,253
1712	화물	기아	봉고III홀로리	SEK22E7-HL	21,609
1713	화물	기아	봉고III홀로리	SEK22F8-HL	21,539
1714	화물	기아	봉고III홀로리	SEK42J2-HL	23,463
1715	화물	기아	봉고III홀로리	SEK42K-HL	23,627
1716	화물	기아	봉고III홀로리	SES15F8-HL	23,646
1717	화물	기아	봉고III홀로리	SES22E7-HL	20,517
1718	화물	기아	봉고III홀로리	SES22F8-HL	20,454
1719	화물	기아	봉고III홀로리	SES45J-HL	24,609
1720	화물	기아	봉고III홀로리	SES45K-HL	24,447
1721	화물	기아	봉고III홀로리	WFK12D7-HL	25,515
1722	화물	기아	봉고III홀로리	WFK12F8-HL	25,644
1723	화물	기아	봉고III활어수송차	PUL4AA-LFT	15,719
1724	화물	기아	봉고III활어수송차	PUL4AB-LFT	16,157
1725	화물	기아	봉고III활어수송차	PUL4BA-LFT	16,684
1726	화물	기아	봉고III활어수송차	PUL4BB-LFT	17,175
1727	화물	기아	봉고III활어수송차	PUL6AE-L9-LFT	16,800
1728	화물	기아	봉고III활어수송차	PUL6AF-LFT	16,955
1729	화물	기아	봉고III활어수송차	PUL6AG-LFT	16,831
1730	화물	기아	봉고III활어수송차	PUL6AH-LFT	17,345
1731	화물	기아	봉고III활어수송차	PUL6AI-LFT	18,027
1732	화물	기아	봉고III활어수송차	PUL6BE-L9-LFT	17,800

연번	차종	제 작 사	차 명	형 식	기준가격
1733	화물	기아	봉고III활어수송차	PUL6BF-LFT	18,068
1734	화물	기아	봉고III활어수송차	PUL6BH-LFT	18,382
1735	화물	기아	봉고III활어수송차	PUL6BI-LFT	19,039
1736	화물	기아	봉고III활어수송차	SEL12E7S1-SLFT	15,220
1737	화물	기아	봉고III활어수송차	SEL12E7-SLFT	15,121
1738	화물	기아	봉고III활어수송차	SEL12F8-LFT	14,720
1739	화물	기아	봉고III활어수송차	SEL13F8-LFT	15,520
1740	화물	기아	봉고III활어수송차	SEL22F8-LFT	14,188
1741	화물	기아	봉고III활어수송차	SEL42J2-LFT	15,315
1742	화물	기아	봉고III활어수송차	SEL42K-LFT	15,583
1743	화물	기아	봉고III활어수송차	SEL43J2-LFT	16,425
1744	화물	기아	봉고III활어수송차	SEL43K-LFT	16,526
1745	화물	기아	봉고III1톤	SED22G7	11,652
1746	화물	기아	봉고III1톤	SEE12H7	12,537
1747	화물	기아	봉고III1톤	SEE12HB7	13,352
1748	화물	기아	봉고III1톤	SEE13H7	14,300
1749	화물	기아	봉고III1톤	SEE13HB7	14,511
1750	화물	기아	봉고III1톤	SEE22H7	11,379
1751	화물	기아	봉고III1톤	SEL12H-HG7	12,342
1752	화물	기아	봉고III1톤	SEL13H-HG7	13,395
1753	화물	기아	봉고III1톤	SEL22H-HG7	11,570
1754	화물	기아	봉고III4륜구동	SED15G7	13,925
1755	화물	기아	봉고III4륜구동	SED15GB7	14,716
1756	화물	기아	봉고III4륜구동	SEK15G7	12,202
1757	화물	기아	봉고III운교차	SEE22G-DRV7	10,859
1758	화물	기아	봉고덤프	LS4M-4DP	11,843
1759	화물	기아	봉고덤프	LS4MB-DPB	13,095
1760	화물	기아	봉고캠캐냉동차	SLKM-NSRT	13,716
1761	화물	기아	봉고프린터	J2WLK	7,853
1762	화물	기아	봉고프린터	J2WSLK	7,448
1763	화물	기아	봉고프린터	JTWLD	7,853
1764	화물	기아	봉고프린터	JTWLK	7,853
1765	화물	기아	봉고프린터	JTWLS	7,853
1766	화물	기아	봉고프린터	JTWSLD	8,799
1767	화물	기아	봉고프린터	JTWSLDA	9,981
1768	화물	기아	봉고프린터	JTWSLK	7,876
1769	화물	기아	봉고프린터	JTWSLKA	7,949
1770	화물	기아	봉고프린터	JTWLSL	7,518
1771	화물	기아	봉고프린터	LDCM	9,307
1772	화물	기아	봉고프린터	LSCM	8,335
1773	화물	기아	봉고프린터	SDD22C	9,634
1774	화물	기아	봉고프린터	SDD25A	10,269
1775	화물	기아	봉고프린터	SDD25B	11,143
1776	화물	기아	봉고프린터	SDD25BB	11,190
1777	화물	기아	봉고프린터	SDD25C	10,919
1778	화물	기아	봉고프린터	SDD25D	10,953
1779	화물	기아	봉고프린터	SDD25DB	10,740
1780	화물	기아	봉고프린터	SDE22B	9,426
1781	화물	기아	봉고프린터	SDE22C	9,468
1782	화물	기아	봉고프린터	SDE22D	9,558
1783	화물	기아	봉고프린터	SDE23C	10,500
1784	화물	기아	봉고프린터	SDE23D	10,288
1785	화물	기아	봉고프린터	SDK22A	7,809
1786	화물	기아	봉고프린터	SDK22B	8,241
1787	화물	기아	봉고프린터	SDK22D	8,356
1788	화물	기아	봉고프린터	SDK23C	8,869



연번	차종	제 작 사	차 명	형 식	기준가격
1789	화물	기아	봉고프런티어	SDK25A	9,688
1790	화물	기아	봉고프런티어	SDK25B	9,754
1791	화물	기아	봉고프런티어	SDK25C	9,754
1792	화물	기아	봉고프런티어	SDK25D	10,071
1793	화물	기아	봉고프런티어	SDL22A	7,692
1794	화물	기아	봉고프런티어	SDL22B	8,514
1795	화물	기아	봉고프런티어	SDL22C	8,649
1796	화물	기아	봉고프런티어	SDL22D	8,441
1797	화물	기아	봉고프런티어	SDL23A	8,769
1798	화물	기아	봉고프런티어	SDL23B	9,590
1799	화물	기아	봉고프런티어	SDL23C	9,629
1800	화물	기아	봉고프런티어	SDL23D	9,973
1801	화물	기아	봉고프런티어	SDS22B	8,332
1802	화물	기아	봉고프런티어	SDS25A	12,715
1803	화물	기아	봉고프런티어	SDS25C	9,919
1804	화물	기아	봉고프런티어	SdT22A	7,753
1805	화물	기아	봉고프런티어	SdT22B	8,405
1806	화물	기아	봉고프런티어	SdT22C	8,405
1807	화물	기아	봉고프런티어	SdT22D	8,426
1808	화물	기아	봉고프런티어	SdT23D	8,406
1809	화물	기아	봉고프런티어	SLDCA	10,716
1810	화물	기아	봉고프런티어	SLDCM	9,625
1811	화물	기아	봉고프런티어	SLKCA	9,752
1812	화물	기아	봉고프런티어	SLKCA-TILT	10,262
1813	화물	기아	봉고프런티어2실식냉동탑차	JTWLSL-RT	12,727
1814	화물	기아	봉고프런티어4륜	LDC4M	10,751
1815	화물	기아	봉고프런티어4륜	LKC4M	9,774
1816	화물	기아	봉고프런티어4륜구동덤프	SDS25A-4DP	11,880
1817	화물	기아	봉고프런티어덤프	SDS25C-4DP	12,344
1818	화물	기아	봉고프런티어보냉탑차	JT-3P25WS-UIT	11,216
1819	화물	기아	봉고프런티어쓰리웨이덤프	SDS25C-3DP	13,471
1820	화물	기아	봉고프런티어운전교습용차	J2WSLS	7,448
1821	화물	기아	봉고프런티어운전교습차	J2WSLD	7,448
1822	화물	기아	봉고프런티어운전교습차	SdT22DD	7,543
1823	화물	기아	봉고프런티어워크스루벤	JT-3P25WK-WTV	12,181
1824	화물	기아	봉고프런티어킹캡내장차	SDL22C-NSDV	10,696
1825	화물	기아	봉고프런티어킹캡내장탑차	JT-3P25WS-UDV	10,334
1826	화물	기아	봉고프런티어킹캡내장탑차	JTWLSK-DV	10,350
1827	화물	기아	봉고프런티어킹캡내장탑차	SDL22B-DV	10,513
1828	화물	기아	봉고프런티어킹캡내장탑차	SDL22C-DV	10,609
1829	화물	기아	봉고프런티어킹캡냉동차	SDL22C-NSRT	13,243
1830	화물	기아	봉고프런티어킹캡냉동차	SDL22C-TSRT	13,730
1831	화물	기아	봉고프런티어킹캡냉동탑차	SDL22B-RT	13,361
1832	화물	기아	봉고프런티어킹캡냉동탑차	SDL22C-RT	13,395
1833	화물	기아	봉고프런티어킹캡보냉탑차	JT-3P25WK-UIT	11,342
1834	화물	기아	봉고프런티어홀로리	JTWLS-HL	20,138
1835	화물	기아	삼우4.5톤냉동탑차	WFK12D	92,534
1836	화물	기아	서보4.5톤극초장축카고트럭	HA732C	50,977
1837	화물	기아	서보4.5톤극초장축카고트럭	SDL22D	48,272
1838	화물	기아	세레스	SC-8NFT	5,860
1839	화물	기아	세레스4륜구동덤프	SC-8AFT-DP	8,548
1840	화물	기아	세레스4륜구동차	S2-8AFT	5,632
1841	화물	기아	세레스4륜구동차	SC-8AFT	6,668
1842	화물	기아	스포티지빅밴	RAW65A	11,363
1843	화물	기아	스포티지빅밴	RAW78A	12,727
1844	화물	기아	스포티지빅밴	RE26WWA	11,739

연번	차종	제 작 사	차 명	형 식	기준가격
1845	화물	기아	스포티지빅밴	RT26WW	11,954
1846	화물	기아	와이드봉고1톤	J224WL	6,410
1847	화물	기아	와이드봉고1톤	J226WL	6,789
1848	화물	기아	와이드봉고1톤	J226WLA	7,125
1849	화물	기아	와이드봉고1톤	JS-24WL	5,700
1850	화물	기아	와이드봉고1톤	JS-26WL	6,232
1851	화물	기아	와이드봉고더블캡	J224WDA	7,891
1852	화물	기아	와이드봉고더블캡	J226WD	7,653
1853	화물	기아	와이드봉고더블캡	J226WDA	8,830
1854	화물	기아	와이드봉고더블캡	JS-24WD	7,415
1855	화물	기아	와이드봉고더블캡	JS-26WD	7,770
1856	화물	기아	와이드봉고더블캡(보전공사차)	SF-24WDP	5,439
1857	화물	기아	와이드봉고더블캡보전공사차	J224WD	7,359
1858	화물	기아	와이드봉고킹캡	J224WK	6,783
1859	화물	기아	와이드봉고킹캡	J224WKA	6,653
1860	화물	기아	와이드봉고킹캡	J226WK	6,345
1861	화물	기아	와이드봉고킹캡	J226WKA	7,981
1862	화물	기아	와이드봉고킹캡	JS-24WK	6,472
1863	화물	기아	와이드봉고킹캡	JS-24WKA	7,457
1864	화물	기아	와이드봉고킹캡	JS-26WK	5,727
1865	화물	기아	와이드봉고킹캡	SF-24WK	5,700
1866	화물	기아	와이드봉고킹캡(보전공사차)	SF-24WKP	5,439
1867	화물	기아	카니발6밴	UA612A	13,499
1868	화물	기아	카니발6밴	UA612B	14,622
1869	화물	기아	카니발6밴	UA612C	14,845
1870	화물	기아	카니발6밴	UA613A	15,157
1871	화물	기아	카니발6밴	UA613B	15,733
1872	화물	기아	카니발6밴	UA613C	16,191
1873	화물	기아	카니발6밴	UA632A	14,627
1874	화물	기아	카니발6밴	UA633A	15,987
1875	화물	기아	타우너	AM230	5,554
1876	화물	기아	타우너	AM240	5,554
1877	화물	기아	타우너	AM250	3,972
1878	화물	기아	타우너	AM251	4,436
1879	화물	기아	타우너LPG	AM230L	4,436
1880	화물	기아	타우너LPG	AM230L-1	5,886
1881	화물	기아	타우너LPG	AM240L	4,645
1882	화물	기아	타우너LPG	AM240L-1	5,208
1883	화물	기아	타우너LPG	AM251L	4,966
1884	화물	기아	타우너LPG	AM251L-LC	4,656
1885	화물	기아	타우너내장탑차	AM251L-LSGT	5,154
1886	화물	기아	타우너내장탑차	AM251L-SGT	5,154
1887	화물	기아	타우너냉동탑차	AM251L-LRHT	7,131
1888	화물	기아	타우너냉동탑차	AM251L-RHT	7,013
1889	화물	기아	타우너일반덤프	AM250-DP	3,970
1890	화물	기아	프라이드밴	B3-23CV	4,090
1891	화물	기아	프린티어1,3톤	HA731B	9,400
1892	화물	기아	프린티어1,3톤	HA731C	9,990
1893	화물	기아	프린티어1,3톤	HA732B	9,779
1894	화물	기아	프린티어1,3톤	HA732C	10,153
1895	화물	기아	프린티어1,3톤	HA732D	10,165
1896	화물	기아	프린티어1,4톤	HA731A	8,627
1897	화물	기아	프린티어1,4톤	HA732A	9,072
1898	화물	기아	프린티어1,4톤	HA733A	8,627
1899	화물	기아	프린티어1,4톤내장탑차	HA731A-DV	8,627
1900	화물	기아	프린티어1,4톤냉동탑차	HA731A-RT	9,400

연번	차종	제 작 사	차 명	형 식	기준가격
1901	화물	기아	프런티어2.4톤내장탑차	JA851A-DV2	18,642
1902	화물	기아	프런티어2.5톤	JA3S7A	11,190
1903	화물	기아	프런티어2.5톤	JA3S8A	10,467
1904	화물	기아	프런티어2.5톤	JA452A	13,929
1905	화물	기아	프런티어2.5톤	JA452A-H	14,367
1906	화물	기아	프런티어2.5톤	JA452A-HA	15,265
1907	화물	기아	프런티어2.5톤	JA452AW-HA	15,245
1908	화물	기아	프런티어2.5톤	JA851A	13,662
1909	화물	기아	프런티어2.5톤내장탑차	JA3S7A-DV	14,810
1910	화물	기아	프런티어2.5톤덤프	SH1-KPW-DP	11,286
1911	화물	기아	프런티어2.5톤암롤	JA3S7A-1	13,163
1912	화물	기아	프런티어2.5톤저상	JA452A-LA	15,360
1913	화물	기아	프런티어2.5톤저상	JA452AW-LA	15,551
1914	화물	기아	프런티어3000 / 홀로리	SH1-KPW-HL	22,313
1915	화물	기아	프런티어내장탑차	HA731B-DV	12,262
1916	화물	기아	프런티어내장탑차	HA731C-DV	12,548
1917	화물	기아	프런티어일반덤프	JA851A-DP	18,315
1918	화물	기아	프레지오	J26V	9,120
1919	화물	기아	프레지오	J26VA	9,290
1920	화물	기아	프레지오	JT3V	8,372
1921	화물	기아	프레지오	JT6V	8,804
1922	화물	기아	프레지오	JT6VA	9,853
1923	화물	기아	프레지오	TB322C	9,385
1924	화물	기아	프레지오	TB322D	9,579
1925	화물	기아	프레지오	TB322E	9,764
1926	화물	기아	프레지오	TB322F	9,653
1927	화물	기아	프레지오	TB322G	9,656
1928	화물	기아	프레지오	TB622C	9,719
1929	화물	기아	프레지오	TB622E	10,231
1930	화물	기아	프레지오	TB622F	10,231
1931	화물	기아	프레지오	TB622G	9,780
1932	화물	기아	프레지오	TB623C	10,067
1933	화물	기아	프레지오	TB623E	11,298
1934	화물	기아	프레지오	TB623F	11,287
1935	화물	기아	프레지오	TB623G	11,236
1936	화물	기아	프레지오그랜드	TB322A	9,517
1937	화물	기아	프레지오그랜드	TB322EL	11,200
1938	화물	기아	프레지오그랜드	TB322GL	11,229
1939	화물	기아	프레지오그랜드	TB622A	10,067
1940	화물	기아	프레지오그랜드	TB622CL	10,594
1941	화물	기아	프레지오그랜드	TB622EL	11,299
1942	화물	기아	프레지오그랜드	TB622GL	11,257
1943	화물	기아	프레지오보전공사차	J23V	7,954
1944	화물	기아	프레지오보전공사차	TB612A	8,602
1945	화물	기아	한쓰6.5톤극플러스트럭	EY5CT-EK	58,527
1946	화물	기영특장공업	기영4.2톤압착진개차	KY5HPROL-1	49,100
1947	화물	기영특장공업	기영6.6톤음식물수거차	KY5HFD-1	48,550
1948	화물	기타		NT-MBBEN	18,050
1949	화물	기타	JINWOO450고소작업차	SMC-B7S4AS	140,710
1950	화물	기타	JM평판트레일러	EZB-D	45,300
1951	화물	기타	JW280M고소작업차	SMC-B5S3U5	99,154
1952	화물	기타	JW280W고소작업차	SMC-B7S3U5	107,195
1953	화물	기타	JW280고소작업차	SMC-B7S3A	99,204
1954	특수	기타	JW280고소작업차	SMC-B7S3B	102,936
1955	화물	기타	JW380T-H5S고소작업차	SMC-B7S3H5S	134,292
1956	화물	기타	JW450고소작업차	SMC-B7S4U5	143,466

연번	차종	제 작 사	차 명	형 식	기준가격
1957	화물	기타	KJM렉커	KJM1,0BKP-BW3	18,090
1958	특수	기타	KJM렉커	KK-WR500H	20,000
1959	특수	기타	KJM렉커	SRA-3-WR1	20,000
1960	화물	기타	KJM세이프티로더	E6700-F	36,363
1961	화물	기타	KJM세이프티로더	HD250-30	36,363
1962	특수	기타	KJM언더리프트	KJM1,2BKP-U3	20,000
1963	특수	기타	KJM언더리프트	KJW-HL112	22,727
1964	특수	기타	KJM언더리프트	KJW-HL113	18,181
1965	특수	기타	KJM언더리프트	SLW120	20,000
1966	특수	기타	SMC450A고소작업차	FP415ERL	138,181
1967	특수	기타	SMC450A고소작업차	HD250-MWRK	138,181
1968	특수	기타	강원생화학인명구조소방차	GW-HAZMAT-01	731,293
1969	화물	기타	강원저상트레일러	KWL302C003	25,250
1970	화물	기타	강원트레일러	KWL303D010	33,000
1971	화물	기타	건민15.5톤파워트럭	HD11,5CT-5LHR1	77,363
1972	화물	기타	건민19.5톤파워트럭	HD16CT-5SHR3	92,181
1973	화물	기타	건민24톤파워트럭	18TL	109,781
1974	화물	기타	건민24톤파워트럭	COGO19LO	107,509
1975	화물	기타	건민24톤파워트럭	HD15CM	106,727
1976	화물	기타	건민4.5톤극트럭(DV)	EZB-D	57,272
1977	화물	기타	건민4.5톤극플러스트럭	E6700-B	58,936
1978	화물	기타	건민4.5톤극플러스트럭	HD100-23	56,709
1979	화물	기타	건민4.5톤극플러스트럭	HD4,5CT-EK-A	58,936
1980	화물	기타	건민4.5톤극플러스트럭	HD4,5CT-EM	58,527
1981	화물	기타	건민4.5톤극플러스트럭	HD8CM	58,936
1982	화물	기타	건민5톤극파워트럭	EZB-NGD	57,181
1983	화물	기타	건민7.5톤극트럭(DV)	E6700-B	57,180
1984	화물	기타	건민7.5톤극트럭(DV)	HD500-1-D	56,818
1985	화물	기타	건민7.5톤극파워트럭	HD4,5CT-ER	56,295
1986	화물	기타	건민특장23톤장축카고트럭	18TL	98,518
1987	화물	기타	건민특장4.5톤극초장축카고트럭	EZB-D	51,786
1988	화물	기타	경일사료운반트럭	KHI-BF156	60,943
1989	특수	기타	고대5톤고소작업차	KHSU-DW380	109,090
1990	화물	기타	고호153X고소작업차	KHSU-DW153X	146,544
1991	화물	기타	고호153X고소작업차	KHSU-HW153X	150,320
1992	특수	기타	고호27M01삿집사다리차	KHWL-H27M	39,523
1993	특수	기타	고호50고소작업차	KHSU-DW500	130,787
1994	특수	기타	고호고소작업차	KHSU-HW280	105,610
1995	특수	기타	광림고소작업차	KAH0545SKSH450	114,000
1996	특수	기타	광림고소작업차	KAH0545SKSH450-1	125,000
1997	화물	기타	금강10m암롤트럭	KK-AR5TD-251	50,967
1998	화물	기타	금강12KL경질유탱크로리	KK-T5TMD-251	58,263
1999	화물	기타	금강3000L홀로리	KK-HR3000CT	31,915
2000	화물	기타	금강CNG압축진개차	KK-PRS5TCNGD-240	96,987
2001	화물	기타	금강건식진공흡입차	KK-V16TD-380	210,000
2002	화물	기타	금강압축진개차	KK-PRS5TD-240	53,800
2003	화물	기타	금강홀로리	KK-HR1750-2	23,585
2004	화물	기타	나인냉동원바디트럭	NINE-REWB-H145LO	99,122
2005	화물	기타	남영구조공작차	NY10-R10-85DA	191,818
2006	화물	기타	뉴텍현금수송차량	NT-BRMBBEN	23,089
2007	화물	기타	다목적고소작업용소방펌프자동차	FTA1C-H050A-2	170,805
2008	특수	기타	다목적방역방제차	ECO-SP1000SE	36,016
2009	특수	기타	다산22m고소작업차	DS-280ES4	93,871
2010	화물	기타	다산24톤카고트럭	DSH-24MCP	80,077
2011	화물	기타	다산27톤단축카고트럭	DSD-27SCP	93,209
2012	화물	기타	다산27톤단축카고트럭	DSD-27SCP1	97,595

연번	차종	제 작 사	차 명	형 식	기준가격
2013	화물	기타	다산4.5톤극초장축카고트럭	DSD-4.5LCP	51,740
2014	화물	기타	다산4.5톤극초장축카고트럭	HD3.5CS-5LHW	51,681
2015	화물	기타	다산4.5톤극초장축카고트럭	HD4.5CT-EK	49,000
2016	화물	기타	다산4.5톤초장축카고트럭	DSD-4.5LCP1	50,418
2017	화물	기타	다산5톤극초장축카고트럭	DSD-5LCP	50,214
2018	화물	기타	다산5톤극초장축카고트럭	DSH-5LCP	47,529
2019	특수	기타	다산고소작업차	DAP-120	34,977
2020	특수	기타	다산고소작업차	DS-200	36,166
2021	특수	기타	다산고소작업차	DS-260QT	86,364
2022	화물	기타	다산고소작업차	DS-260QT5	87,620
2023	특수	기타	다산고소작업차	DS-280ES3	84,772
2024	화물	기타	다산고소작업차	DS-280ES5	98,260
2025	특수	기타	다산고소작업차	DS-300EL	79,545
2026	화물	기타	다산고소작업차	DS-300EL3	100,709
2027	화물	기타	다산고소작업차	DS-300EL5	101,270
2028	특수	기타	다산고소작업차	FP415ERL	79,090
2029	화물	기타	대경5톤압축진개차	D5WT2	61,236
2030	화물	기타	대경8.25 <sup>m</sup> 압착식진개차	D5RL8	59,704
2031	화물	기타	대경대형압축진개차	DK11HT	93,363
2032	화물	기타	대경메가암롤트럭	D5HA8	56,756
2033	화물	기타	대경압축진개차	D5WT1	58,690
2034	화물	기타	대경음식물쓰레기차	D5H8	62,944
2035	화물	기타	대경음식물운송차	DG5HF	81,818
2036	화물	기타	대동특장0.9톤내장탑	KD0.9V-3-KA1.2T	17,103
2037	화물	기타	대성저상트레일러	DSL290R	25,000
2038	화물	기타	대신저상트레일러	DJLB201R	40,000
2039	화물	기타	대신저상트레일러	DJLB610R	75,000
2040	화물	기타	대우14톤장축카고트럭	SM510VWS-11.5C	64,272
2041	화물	기타	대우21톤후삼축초장축카고트럭	BP9CN1	102,939
2042	화물	기타	대우22.5톤후삼축초장축카고트럭	SM530CJS-25CZ	97,545
2043	화물	기타	대우25톤장축카고트럭	P124GB8X4NA25TR	96,009
2044	화물	기타	대우25톤장축카고트럭	SM530CJS-25CZ	100,681
2045	화물	기타	대우25톤카고트럭	ET9CC8	122,118
2046	화물	기타	대우25톤카고트럭	ET9CD8	133,521
2047	화물	기타	대우25톤카고트럭	ET9CM8	125,241
2048	화물	기타	대우25톤카고트럭	SM530CJS-25CZ	109,772
2049	화물	기타	대우25톤카고트럭	SM530ZGS-18CA1	106,954
2050	화물	기타	대우26톤뉴파워트럭	KMT26TC-DW19.5L	94,572
2051	화물	기타	대우4.5톤극초장축카고트럭	JT-3P25WK-UDV	39,810
2052	화물	기타	대우4.5톤극초장축플러스카고트럭	SH1-25S-DP	43,231
2053	화물	기타	대우4.5톤초장축카고트럭	E4100-A	47,430
2054	특수	기타	대우트랙터	2641S	96,739
2055	특수	기타	대우트랙터	2643LS-L-DD2	96,954
2056	특수	기타	대우트랙터	2644LS	83,809
2057	특수	기타	대우트랙터	420I	85,000
2058	특수	기타	대우트랙터	EK3TDE	123,419
2059	특수	기타	대우트랙터	H62A81A	90,909
2060	특수	기타	대우트랙터	P114LA6X2NA	75,362
2061	특수	기타	대우트랙터	P124GA6X2NZ	92,681
2062	특수	기타	대우트랙터	P124LA6X2NAA	88,580
2063	특수	기타	대우트랙터	R420LA6X2	86,954
2064	화물	기타	대원왓슨4.5톤극초장축카고트럭	HD5CM-10	59,363
2065	화물	기타	대지9.8KL 탱크로리	DJ08-5T-9.8KLT	56,878
2066	화물	기타	대진홀로리	DJ-187HL-B3	14,847
2067	화물	기타	대진홀로리	DJ-187HL-B308	17,272
2068	화물	기타	대진홀로리	DJ-187HL-B310	25,154

연번	차종	제 작 사	차 명	형 식	기준가격
2069	화물	기타	대진홀로리	DJ-187HL-P2	21,103
2070	화물	기타	대진홀로리	DJ-3KHL-QT	31,806
2071	화물	기타	대특음식물쓰레기수거차	DHFC503	68,077
2072	화물	기타	대한26NA평판트레일러	TF301A	20,636
2073	화물	기타	대한32피트구즈넥트레일러	HW34APTC	15,136
2074	화물	기타	대한40NA콤비구즈넥트레일러	DS-CSKA-400B	33,600
2075	화물	기타	대한특장압축진개차	DHHPP501	69,581
2076	화물	기타	대한활어운반차	BHP-FV-HD1	17,775
2077	화물	기타	대흥저상트레일러	JM3300	47,000
2078	화물	기타	대흥저상트레일러	SLBT-23T	41,000
2079	화물	기타	대흥저상트레일러	SYLT-26LA	43,500
2080	화물	기타	대흥저상트레일러	TF301A	46,000
2081	화물	기타	대흥저상트레일러	WTL-35B	46,500
2082	화물	기타	도원32KL경질유탱크로리	DWTL-32HTLR	162,227
2083	화물	기타	도원32KL경질유탱크로리	JWTL-32DTLV	168,425
2084	화물	기타	동아유류탱크로리	DA-CK20-T10GD	33,000
2085	화물	기타	동아유류탱크로리	DA-TL3TS	13,634
2086	화물	기타	동아탱크로리	DA-TL5BS	17,674
2087	화물	기타	동아홀로리	DAHL-1750-B3	22,855
2088	화물	기타	동양8KL탱크로리	DY8HTL-H5SM	53,363
2089	화물	기타	동양버큘카	DYTL-H3,5SM	53,000
2090	화물	기타	동양항공유운송차	DYTL-H3,5LM	56,000
2091	화물	기타	동일테크프랜드2트레일러	DI-SOCL-2300	3,605
2092	화물	기타	두성10미터평판트레일러	DS-LSKS-100F	17,743
2093	화물	기타	두성10미터평판트레일러	DS-LSKS-100G	22,000
2094	화물	기타	두성17KL탱크트레일러	DS-TTCA-170A	65,071
2095	화물	기타	두성18.3KL탱크트레일러	DS-TTCA-183A	55,000
2096	화물	기타	두성20KL경질유탱크로리	DS-TTF8-200A	150,000
2097	화물	기타	두성20피트덤핑컨테이너샤시	DS-DSKS-200B	28,636
2098	화물	기타	두성26.2m 벌크트레일러	DS-BCT-26221	29,454
2099	화물	기타	두성26.2m 벌크트레일러	DS-BS2L-262A	28,646
2100	화물	기타	두성26.2m 벌크트레일러	DS-BS2L-262L	29,411
2101	화물	기타	두성26.2m 벌크트레일러	JM3300	30,000
2102	화물	기타	두성28m 벌크트레일러	DS-BCT-26220	32,363
2103	화물	기타	두성28m 벌크트레일러	DS-BD2L-280A	37,200
2104	화물	기타	두성28m 벌크트레일러	DS-BS2L-280A	30,449
2105	화물	기타	두성31.5m 벌크트레일러	DS-BS3A-315C	29,080
2106	화물	기타	두성31.5m 벌크트레일러	DS-BS3L-315A	30,530
2107	화물	기타	두성31.5m 벌크트레일러	ICDT-18DA	30,454
2108	화물	기타	두성31.5m 벌크트레일러	SFBT-24000	30,272
2109	화물	기타	두성31.5m 벌크트레일러	SMTR-PTC-40F	29,527
2110	화물	기타	두성31.5m 벌크트레일러	TC301	29,181
2111	화물	기타	두성32m 벌크트레일러	DS-BA3A-320A	33,972
2112	화물	기타	두성32m 벌크트레일러	DS-BCT-26500	32,372
2113	화물	기타	두성32m 벌크트레일러	DS-BD3L-320A	36,800
2114	화물	기타	두성32m 벌크트레일러	DS-BS3A-315A	31,590
2115	화물	기타	두성32m 벌크트레일러	DS-BS3L-315A	33,545
2116	화물	기타	두성32m 벌크트레일러	DS-BS3L-320A	38,500
2117	화물	기타	두성32m 벌크트레일러	ICBT-25BB	34,027
2118	화물	기타	두성33.3m 벌크트레일러	DS-BCT-26220	34,272
2119	화물	기타	두성33.3m 벌크트레일러	DS-BD3L-333A	35,000
2120	화물	기타	두성33.3m 벌크트레일러	DS-BS3A-315C	33,000
2121	화물	기타	두성33.3m 벌크트레일러	DS-BS3L-333A	33,750
2122	화물	기타	두성33.3m 벌크트레일러	ICBT-32BB	32,609
2123	화물	기타	두성37.5m 벌크트레일러	DS-BD3L-375A	39,500
2124	화물	기타	두성40ft구즈넥컨테이너샤시	DS-CSKA-400G	30,886

연번	차종	제 작 사	차 명	형 식	기준가격
2125	화물	기타	두성40ft구즈넥컨테이너샤시	ICDT-18DA	29,363
2126	화물	기타	두성40ft구즈넥컨테이너샤시	JCC-40E35	27,636
2127	화물	기타	두성40ft구즈넥컨테이너샤시	JCC-40E45	27,090
2128	화물	기타	두성40ft구즈넥컨테이너샤시	MGC-40XAE	27,636
2129	화물	기타	두성40ft구즈넥컨테이너샤시	ZDCALAL1-40015	35,181
2130	화물	기타	두성40피트구즈넥컨테이너샤시	JM3300	27,609
2131	화물	기타	두성40피트구즈넥컨테이너샤시	ZDCAAL01-40000	18,500
2132	화물	기타	두성40피트구즈넥컨테이너샤시	ZDCASS01-40001	14,800
2133	화물	기타	두성40피트덤핑컨테이너샤시	DS-DSKS-400A	44,364
2134	화물	기타	두성40피트평판트레일러	40APTC	26,080
2135	화물	기타	두성40피트평판트레일러	DA-32D2-LST	20,445
2136	화물	기타	두성40피트평판트레일러	DA-40D2-LST	23,320
2137	화물	기타	두성40피트평판트레일러	DH40BRLPTC	22,182
2138	화물	기타	두성40피트평판트레일러	DL322FAT2	22,727
2139	화물	기타	두성40피트평판트레일러	HCC-40XOB	27,095
2140	화물	기타	두성40피트평판트레일러	HDH-40-PTC-35	24,680
2141	화물	기타	두성40피트평판트레일러	HP2-4DNXD	23,600
2142	화물	기타	두성40피트평판트레일러	HTP-40XAB	21,000
2143	화물	기타	두성40피트평판트레일러	HTP-40XSB	25,515
2144	화물	기타	두성40피트평판트레일러	HW40APTC	19,482
2145	화물	기타	두성40피트평판트레일러	HW40BLR-1PTC	29,000
2146	화물	기타	두성40피트평판트레일러	HW40BLRSPTC	20,909
2147	화물	기타	두성40피트평판트레일러	JCC-40XHE	21,800
2148	화물	기타	두성40피트평판트레일러	JPT-40XPE	21,179
2149	화물	기타	두성40피트평판트레일러	JTP-40XYE	25,443
2150	화물	기타	두성40피트평판트레일러	KS-40FCTA2	29,090
2151	화물	기타	두성40피트평판트레일러	TC304AP	27,351
2152	화물	기타	두성40피트평판트레일러	TF301	19,108
2153	화물	기타	두성40피트평판트레일러	TF301A	22,416
2154	화물	기타	두성사료운반트럭	HD5CT-LR	65,000
2155	화물	기타	두성사료운반트럭	R7400-B5W	74,545
2156	화물	기타	두성하드텍	HD5CT-LR	63,636
2157	화물	기타	두성하드텍	R7400-A5W	60,909
2158	화물	기타	드림액티언언더랙카	DR-SA-05TUNL	36,363
2159	화물	기타	리베로	SV110-SCL1DC1	11,821
2160	화물	기타	메가트럭	HCP4.5GP-H	62,800
2161	화물	기타	메가트럭	SL-25S-DP	47,481
2162	특수	기타	메인차량수송트랙터	MM-HD44THA-PT	82,218
2163	특수	기타	메인차량수송트랙터	MM-HD44TLT-TR	86,363
2164	화물	기타	메인차량수송트럭	MM4TP2W-HD5-5695E4	85,326
2165	화물	기타	메인차량수송트럭	MM-HD16CT-W081	113,727
2166	화물	기타	메인차량수송트럭	MM-HD3.5T	43,645
2167	화물	기타	메인차량수송트럭	MM-HD3.5TP-081	53,484
2168	화물	기타	메인차량수송트럭	MM-HD4.5TP	81,875
2169	화물	기타	메인차량수송트레일러	MM-ST10500	49,127
2170	화물	기타	메인차량수송트레일러	MM-ST10500-N07	40,349
2171	화물	기타	미래20피트FULL트레일러	TFE101	35,454
2172	화물	기타	미래20피트컨테이너샤시	MCC-20DAT	14,300
2173	화물	기타	미래20피트컨테이너샤시	MCC-20DDXA	13,400
2174	화물	기타	미래20피트틸팅컨테이너샤시	MDC-20DAT	30,000
2175	화물	기타	미래20피트틸팅컨테이너샤시	MDC-20DDXP	25,454
2176	화물	기타	미래25피트컨테이너샤시	MCC-25DAT	16,500
2177	화물	기타	미래25피트컨테이너샤시	MCC-25DDXA	15,285
2178	화물	기타	미래30피트구즈넥컨테이너샤시	MGC-30DAT	18,500
2179	화물	기타	미래30피트콤비네이션샤시	MCC-30DAT	18,700
2180	화물	기타	미래40피트구즈넥컨테이너샤시	DS-BS3A-315A	11,363

연번	차종	제 작 사	차 명	형 식	기준가격
2181	화물	기타	미래40피트구즈넥콘테이너샤시	ICLT-25LB	12,636
2182	화물	기타	미래40피트구즈넥콘테이너샤시	JPT-40XPE	12,500
2183	화물	기타	미래40피트구즈넥콘테이너샤시	JTL-25XIE	16,545
2184	화물	기타	미래40피트구즈넥콘테이너샤시	MGC-40DBT	14,078
2185	화물	기타	미래40피트구즈넥콘테이너샤시	MGC-40DD1F	16,363
2186	화물	기타	미래40피트구즈넥콘테이너샤시	MGC-40DD2A	19,090
2187	화물	기타	미래40피트구즈넥콘테이너샤시	MGC-40DDXA	14,144
2188	화물	기타	미래40피트구즈넥콘테이너샤시	MGC-40DDXB	14,286
2189	화물	기타	미래40피트구즈넥콘테이너샤시	MGC-40XAE	10,397
2190	화물	기타	미래40피트구즈넥콘테이너샤시	MGC-40XFE	15,431
2191	화물	기타	미래40피트구즈넥콘테이너샤시	TC304BP	12,272
2192	화물	기타	미래40피트구즈넥콘테이너샤시	TF301A	12,400
2193	화물	기타	미래40피트구즈넥콤비라인샤시	MSL-40TS13B	35,200
2194	화물	기타	미래40피트콤비네이션샤시	DA-40SGC-28	24,272
2195	화물	기타	미래40피트콤비네이션샤시	DS-BFT-32200	23,000
2196	화물	기타	미래40피트콤비네이션샤시	ICBT-32BC	23,000
2197	화물	기타	미래40피트콤비네이션샤시	JM3300	24,000
2198	화물	기타	미래40피트콤비네이션샤시	JTB-26XAE	21,818
2199	화물	기타	미래40피트콤비네이션샤시	MCC-40BLT	22,089
2200	화물	기타	미래40피트콤비네이션샤시	MCC-40TD1D	28,056
2201	화물	기타	미래40피트콤비네이션샤시	MCC-40TD3X	27,726
2202	화물	기타	미래40피트콤비네이션샤시	MCC-40TS3C	26,000
2203	화물	기타	미래40피트콤비네이션샤시	TC304AP	24,272
2204	화물	기타	미래40피트콤비네이션콘테이너샤시	MCC-40DAT	15,800
2205	화물	기타	미래40피트콤비네이션콘테이너샤시	MGC-40XAE	17,272
2206	화물	기타	미래40피트콤비네이션콘테이너샤시	TF302A	18,500
2207	화물	기타	미래40피트콤비라인샤시	DS-DSSS-270A	26,363
2208	화물	기타	미래40피트콤비라인샤시	HCG-40XAB	24,272
2209	화물	기타	미래40피트콤비라인샤시	HTC-1	25,454
2210	화물	기타	미래40피트콤비라인샤시	HTP-40XBB	15,636
2211	화물	기타	미래40피트콤비라인샤시	HW40BLRCGT	25,400
2212	화물	기타	미래40피트콤비라인샤시	JCG-40XLE	27,272
2213	화물	기타	미래40피트콤비라인샤시	MCL-40BLT	29,800
2214	화물	기타	미래40피트콤비라인샤시	MCL-40DBT	19,200
2215	화물	기타	미래40피트콤비라인샤시	MCL-40TD1A	29,465
2216	화물	기타	미래40피트콤비라인샤시	MSL-40TS13A	31,696
2217	화물	기타	미래40피트콤비라인샤시	MSL-40TS3A	26,818
2218	화물	기타	미래40피트틸팅컨테이너샤시	HTP-40XBB	42,000
2219	화물	기타	미래40피트틸팅컨테이너샤시	JPT-40B45	24,454
2220	화물	기타	미래40피트틸팅컨테이너샤시	MDC-40TD1P	39,500
2221	화물	기타	미래40피트틸팅컨테이너샤시	MDC-40TS1P	44,200
2222	화물	기타	미래40피트틸팅컨테이너샤시	JMDR17RL02	41,300
2223	화물	기타	미래40피트틸팅컨테이너샤시	MDC-40TD1Q	42,880
2224	화물	기타	미래40피트평판트레일러	DL18DUTO	24,272
2225	화물	기타	미래40피트평판트레일러	DS-BS3A-315C	26,700
2226	화물	기타	미래40피트평판트레일러	HCG-40XNB	24,272
2227	화물	기타	미래40피트평판트레일러	HTP-40XBB	18,636
2228	화물	기타	미래40피트평판트레일러	HTP-40XTB	19,363
2229	화물	기타	미래40피트평판트레일러	HW40APTC	16,363
2230	화물	기타	미래40피트평판트레일러	HW40BLRPTC	25,909
2231	화물	기타	미래40피트평판트레일러	JCC-40XHE	19,090
2232	화물	기타	미래40피트평판트레일러	JM3300	30,600
2233	화물	기타	미래40피트평판트레일러	JTP-34XCE	16,090
2234	화물	기타	미래40피트평판트레일러	JTW-40XHE	25,909
2235	화물	기타	미래40피트평판트레일러	MPL-40DD2A	28,636
2236	화물	기타	미래40피트평판트레일러	MPL-40TD13B	36,000



연번	차종	제 작 사	차 명	형 식	기준가격
2237	화물	기타	미래40피트평판트레일러	MPL-40TD1A	32,500
2238	화물	기타	미래40피트평판트레일러	MPL-40TS3C	32,590
2239	화물	기타	미래40피트평판트레일러	MPT-40ALT	33,636
2240	화물	기타	미래40피트평판트레일러	MPT-40BLT	24,739
2241	화물	기타	미래40피트평판트레일러	MPT-40DAT	17,399
2242	화물	기타	미래40피트평판트레일러	MPT-40DCT	22,800
2243	화물	기타	미래40피트평판트레일러	MPT-40DDXA	24,000
2244	화물	기타	미래40피트평판트레일러	MPT-40TAT	22,287
2245	화물	기타	미래40피트평판트레일러	MPT-40TD1A	28,545
2246	화물	기타	미래40피트평판트레일러	MPT-40TD3C	27,408
2247	화물	기타	미래40피트평판트레일러	MPT-40TD3D	29,393
2248	화물	기타	미래40피트평판트레일러	TF301A	20,400
2249	화물	기타	미래41피트슬라이드평판트레일러	MPS-41TD3A	48,200
2250	특수	기타	미래소형이동홍보차	MST-MSEV-H1	50,272
2251	특수	기타	미래천체관측체험차	MST-SKO-H5	100,409
2252	화물	기타	미래코일트레일러	MCT-31DDXA	23,080
2253	특수	기타	미래특수구급차	MST-SAV-BON3	30,318
2254	특수	기타	미래확장형이동세탁차	MST-MLV-M350	114,545
2255	특수	기타	반도렉커	BD-LB112145	24,605
2256	특수	기타	반도렉커	BD-LW112145	20,249
2257	특수	기타	반도렉커	KJW-HL113	22,727
2258	특수	기타	반도렉커	KJW-HL115L	24,000
2259	화물	기타	반도크레인트럭	BC-354	49,648
2260	특수	기타	방역방제보건특수차	ECO-SP1500S	49,287
2261	특수	기타	방역방제보건특수차D	ECO-SP1500D	58,240
2262	화물	기타	부광2.4톤왕바디	BWBH3502	47,005
2263	화물	기타	부광2.5톤왕바디트럭	BWBH3500	41,969
2264	특수	기타	부광현금지급기관리차	BK-AMT	22,296
2265	특수	기타	부광현금지급기관리차	BK-AMT-02	24,163
2266	화물	기타	부성5톤국초장축카고트럭	BCC-5LP	53,596
2267	화물	기타	부성5톤플러스카고트럭	BCC-5LLP	55,111
2268	화물	기타	사이드티핑가변기장축트레일러-S	BLX-1001S	25,000
2269	화물	기타	삼성2.4톤이마티왕바디	SSH-W2_4EM-CAP	48,300
2270	화물	기타	삼우4.5톤국초장축카고트럭	HD4_5CT-EK-A	58,076
2271	화물	기타	삼우4.5톤메가트럭	D6DB	54,799
2272	화물	기타	삼우7.5톤국초장축카고트럭	HD5CT-EK-A	57,576
2273	화물	기타	새한8.5톤카고트럭	E6700-B	58,436
2274	화물	기타	새한8.5톤카고트럭	SH8_5PDW-KPL-E4	57,217
2275	화물	기타	새한8.5톤카고트럭	SH8_5TDW-KPL	51,680
2276	화물	기타	새한8.5톤카고트럭	SH8_5TDW-KPL-E4	57,685
2277	화물	기타	새한왕바디	SH5WTHD-KPL-E4	66,618
2278	화물	기타	새한활어운반차	SHPDW5-KPL-FV630	67,145
2279	화물	기타	서보4.5톤국초장축카고트럭	HD4_5CT-EK	49,250
2280	화물	기타	서보4.5톤국초장축플러스	HD4_5CT-5EK	56,690
2281	화물	기타	서보4.5톤국초장축플러스	HD4_5CT-EK-A	58,981
2282	화물	기타	서보4.5톤국초장축플러스	HD5CM-4	58,981
2283	화물	기타	서보4.5톤국초장축플러스	SS-25LM	58,981
2284	화물	기타	서보4.5톤국초장축플러스카고트럭	E6700-B	55,327
2285	화물	기타	서보4.5톤국초장축플러스카고트럭	HD4_5CT-EK-A	52,181
2286	화물	기타	서보5톤국초장축플러스카고트럭	EZB-D	49,720
2287	화물	기타	선진2톤냉동탑차	EBKH3_5-CBB	41,383
2288	특수	기타	성진환경모니터링차	SJ-MML01-H	111,818
2289	특수	기타	세원구조공작차	SR0D5000	140,727
2290	화물	기타	세원소방펌프자동차	SFW02805	82,165
2291	특수	기타	세인27m이삿짐사다리차	STL27-B	41,538
2292	특수	기타	세인고소작업차	KHSU-HW400	89,090

연번	차종	제 작 사	차 명	형 식	기준가격
2293	특수	기타	세인고소작업차	SCW28-A	86,135
2294	특수	기타	세인고소작업차	SJW50-A	94,658
2295	특수	기타	세인고소작업차	SJW50-F	120,239
2296	특수	기타	세인고소작업차	SJW50-G	119,739
2297	특수	기타	세인고소작업차	SJW50-I	128,484
2298	특수	기타	세인고소작업차	SJW50-K	121,818
2299	특수	기타	세인고소작업차	SJW50-L	129,843
2300	특수	기타	세인고소작업차	SLW58-B	200,000
2301	특수	기타	세인고소작업차	SLW58-D	200,681
2302	특수	기타	세인고소작업차	SLW58-G	218,181
2303	특수	기타	세인고소작업차	SPW34-B	105,104
2304	특수	기타	세인고소작업차	TRIO24-A	118,181
2305	특수	기타	세인이삿짐사다리차	STL28-A	41,840
2306	특수	기타	세인이삿짐사다리차	STL42-D	70,129
2307	특수	기타	세인이삿짐사다리차	STL45-B	70,574
2308	특수	기타	세인이삿짐사다리차	STL45-C	48,736
2309	화물	기타	소방펌프자동차	JHC2010-H05A-A1	145,912
2310	특수	기타	수산고소작업차	SI-120H	69,538
2311	특수	기타	수산고소활선작업차	SAT-145TE	82,000
2312	특수	기타	수산고소활선작업차	SI-150AE	127,557
2313	특수	기타	수산직진식활선고소작업차	KEH0543HR	100,000
2314	특수	기타	수산직진식활선고소작업차	SI-150E	116,560
2315	특수	기타	수성리베로언더리프트	BD-LB112145	23,636
2316	특수	기타	수성리베로언더리프트	SLUD120-04CB	23,562
2317	화물	기타	수성아이티세이프티로더	S35STSF-08GA	51,035
2318	화물	기타	수성아이티세이프티로더	HD250-20	31,818
2319	화물	기타	수성중형렉커	SW3.5SOP2-303-11GA	59,130
2320	화물	기타	스마트렉커	MBG1.0ATY-BW	32,363
2321	특수	기타	스카이점보고소작업차	NOVA-350Q-S	100,610
2322	특수	기타	신광방송중계차	SKOB-2089	396,707
2323	화물	기타	신아4.5톤극초장축플러스카고	SA4.5TDW-5800E4	58,207
2324	화물	기타	신아4.5톤냉동탑차	SA4.5RT-DW4.5KL-E4	83,527
2325	화물	기타	신아극초장축플러스카고	KTA4.5CT-3-HD4.5	56,163
2326	화물	기타	신아극초장축플러스카고	SA4.5TDW-58-270	55,279
2327	화물	기타	신아특장4.5톤극초장축카고트럭	SAP-4.5ELAM	51,821
2328	화물	기타	신아특장4.5톤극초장축카고트럭	SAT-4.5ELAM	50,090
2329	화물	기타	신영22.5톤폐수지운반암롤자동차	SYMC-22.5TAD08	113,908
2330	화물	기타	신영22.5톤폐수지운반암롤트럭	SYMC-22.5TAD	104,441
2331	화물	기타	신정4m 급CNG노면청소차	CNG04A-DM11R01	153,200
2332	화물	기타	신정4m 급살수겸용CNG노면청소차	CNG06A21	196,121
2333	화물	기타	신정4m 급살수겸용저공해노면청소차	CNG06A2	196,121
2334	화물	기타	신정4m 급진공노면청소차	RS05GA	108,874
2335	화물	기타	신정6m 급진공노면청소차	RS85GA	130,899
2336	화물	기타	신정6m 급진공노면청소차	RS85GM-HA11R01	154,398
2337	화물	기타	신정6m 급진공노면청소차	RS85GMS	116,729
2338	화물	기타	신정6m 급진공노면청소차	RS85GMS1	125,020
2339	화물	기타	신정6m 급진공노명청소차	RS85GA1	136,381
2340	화물	기타	신흥28.5m 원당탱크트레일러	SHT-28.5TPA	85,000
2341	화물	기타	신흥31KL 옥탄올탱크트레일러	SH31KL-OTL-BT	72,500
2342	화물	기타	신흥5KL 항공기급유차	SH5KL-H05M	86,539
2343	화물	기타	알텍40피트컨테이너샤시트레일러	T-CTNCHASSISR2	13,944
2344	화물	기타	에스알-ATM관리차량	ATM10	2,728
2345	화물	기타	에스테크현금지급기관리차	STSV1	16,661
2346	화물	기타	영동소방용구조차량	YFR-VANJ-001	33,235
2347	화물	기타	영일경찰폭발물처리장비운반차	YI-2500	47,110
2348	화물	기타	영일이동화장실차량	YI-Y2010	92,380

연번	차종	제 작 사	차 명	형 식	기준가격
2349	화물	기타	우성밀크로리	CWR57D1	60,906
2350	화물	기타	우성밀크로리	E6700-C	60,906
2351	화물	기타	우성밀크로리	HD5CT-5SK	60,906
2352	화물	기타	우성밀크로리	R6700-C5W	60,906
2353	화물	기타	우신싸인보드트레일러	WST-SBT-NAA2	26,450
2354	화물	기타	우양특장11.5톤장축카고트럭	WYP11.5CT-BL8AW1	92,920
2355	화물	기타	우양특장14톤초장축카고	WYT14CT-DW-BL8CW1	93,056
2356	화물	기타	우양특장4.5톤트럭	WY4.5P-8EUGd-Z2	57,286
2357	화물	기타	우양특장4.5톤트럭	WYHD4.5CT-8EUGd-P	58,521
2358	화물	기타	우양특장4.5톤트럭	WY-P-DW-BC6CH1	58,328
2359	화물	기타	우양특장4.5톤트럭	WY-T-DW-BC6CH1	60,572
2360	화물	기타	우양특장5톤트럭	WY5P-8EUGd-Z1	54,941
2361	화물	기타	우양특장5톤트럭	WYHD5CT-8EUGd-P	53,894
2362	화물	기타	우양특장6.5톤트럭	WY6.5P-HD4.5CT-8EUGd	58,694
2363	화물	기타	우양특장7.5톤트럭	WY-P-DW-BC6AH1	59,293
2364	화물	기타	우양특장8.5톤트럭	WY8.5P-DW4.5-BC6CH1	56,611
2365	화물	기타	우양특장중형냉동탑차	WYT-ND7T-DW-BC6AH1	53,981
2366	화물	기타	우양특장중형원바디	WY-W-HD4.5CT-8EPGd	55,481
2367	화물	기타	우양특장중형트럭	HD4.5CT-7EB	49,795
2368	화물	기타	우양특장중형트럭	WYT7.0CT-8EUGd-Z1	55,504
2369	화물	기타	우양특장중형트럭	WYT7.5CT-BC6CH1	56,900
2370	특수	기타	우진이동정비차	WJMV1	34,529
2371	특수	기타	원진테크활선고소작업차	OJ-HD3.5CS-8SE4	55,530
2372	화물	기타	아-마이티	HCP4.5GP-H	28,255
2373	화물	기타	인정19톤로우베드트레일러	HD2.5CP-LLA	65,000
2374	화물	기타	인정19톤로우베드트레일러	HD250-23	49,909
2375	화물	기타	인정19톤로우베드트레일러	HDH-40-PTC-35	75,000
2376	화물	기타	인정19톤로우베드트레일러	ICLT-18LA	71,180
2377	화물	기타	인정19톤로우베드트레일러	TF301A	59,000
2378	화물	기타	인정20피트티핑사시트레일러	ICDC-20CA	30,250
2379	화물	기타	인정23톤로우베드트레일러	ICLT-23LC	31,500
2380	화물	기타	인정26톤로우베드트레일러	ICLT-26LD	27,124
2381	화물	기타	인정26톤로우베드트레일러	TF301A	26,363
2382	화물	기타	인정38 <sub>m</sub> 사료덤프트레일러	ICDT-45DA	44,000
2383	화물	기타	인정40피트티핑사시트레일러	ICDC-42CD	37,981
2384	화물	기타	인정40피트티핑트레일러	ICDC-42CB	43,636
2385	화물	기타	인정40피트평판트레일러	40BPTC	42,000
2386	화물	기타	인정40피트평판트레일러	ICPT-40PC	51,800
2387	화물	기타	인정40피트평판트레일러	JTW-32XAE	43,000
2388	화물	기타	인정47 <sub>m</sub> 사료벌크트레일러	ICBT-47BG	28,600
2389	화물	기타	인정48 <sub>m</sub> 사료벌크트레일러	ICBT-48BG	25,000
2390	화물	기타	인정56 <sub>m</sub> 티핑탱크트레일러	ICTT-56TA	84,875
2391	화물	기타	인정60 <sub>m</sub> 가본벌크트레일러	ICBT-60BA	67,000
2392	화물	기타	인정가변형철관운송트레일러	ICPT-40PR	69,500
2393	화물	기타	인정가변형평판트레일러	CW2.5CP-LHL	55,000
2394	화물	기타	인정가변형평판트레일러	EY4.5CT-EK	44,000
2395	화물	기타	인정가변형평판트레일러	HA732B	44,000
2396	화물	기타	인정가변형평판트레일러	HD2.5CP-LHA1	55,000
2397	화물	기타	인정가변형평판트레일러	HDH-40CCC-35SB	55,700
2398	화물	기타	인정가변형평판트레일러	HTC-5	120,000
2399	화물	기타	인정다축슬라이드저상트레일러	ICLT-18LT	80,346
2400	화물	기타	인정로우베드트레일러	HW40BLR-1PTC	47,000
2401	화물	기타	인정알루미늄평판트레일러	JTP-40XYE	36,500
2402	화물	기타	인정장폭평판트레일러	HW40BCCT	55,000
2403	화물	기타	인정장폭평판트레일러	HW40BLR-1PTC	56,000
2404	화물	기타	인정장폭평판트레일러	ICBT-32BB	54,545

연번	차종	제 작 사	차 명	형 식	기준가격
2405	화물	기타	인정장폭평판트레일러	ICPT-40PG	50,000
2406	화물	기타	인정장폭평판트레일러	ICPT-40PH	49,750
2407	화물	기타	인정장폭평판트레일러	ICPT-40PI	54,000
2408	화물	기타	인정장폭평판트레일러	TF303T	55,000
2409	화물	기타	인정철판운송트레일러	DS-LSKS-640K	52,000
2410	화물	기타	인정철판운송트레일러	HP3-4DRXB	57,000
2411	화물	기타	인정철판운송트레일러	HTP-40XUB	54,500
2412	화물	기타	인정철판운송트레일러	ICPT-40PM	57,187
2413	화물	기타	인정철판운송트레일러	JPT-40XPE	53,000
2414	특수	기타	전진52M고가사다리소방차	FAL-520	341,818
2415	특수	기타	전진고소작업차	SHJ-101	45,770
2416	특수	기타	전진고소작업차	SHJ-121	57,916
2417	화물	기타	전진소방펌프소방차	FP-051	110,863
2418	특수	기타	전진소방펌프자동차	FP-035	82,000
2419	화물	기타	전진직진식활선고소작업차	SI-120E	83,547
2420	특수	기타	전진직진식활선작업차	SAT-141TE	69,750
2421	화물	기타	점보타이탄운전교습용차량	SS-25LM	7,000
2422	화물	기타	정부24톤카고트럭	JBH-24M410P	106,706
2423	화물	기타	정부27톤단축카고트럭	JBD-271CP	106,150
2424	화물	기타	정부4.5톤극초장축카고트럭	JBD-4.5LCT	57,274
2425	화물	기타	정부4.5톤장축카고트럭	JBH-4.5LP2	56,707
2426	화물	기타	정부4.5톤초장축카고트럭	HD4.5CT-6EB	55,276
2427	화물	기타	정부4.5톤플러스카고트럭	JBD-4.5LLCP	60,255
2428	화물	기타	정부5톤극초장축카고트럭	JBD-270P5LCP	53,886
2429	화물	기타	정부5톤극초장축카고트럭	JBD-5LCP	54,643
2430	화물	기타	정부5톤플러스카고트럭	JBH-5LLP	59,761
2431	화물	기타	정부7.5톤극초장축카고트럭	JBD-7.5LCP	57,663
2432	화물	기타	정부7.5톤초장축카고트럭	JBD-7.5LCP1	54,488
2433	화물	기타	정부7.5톤플러스카고트럭	JBD-7.5LLCP	60,436
2434	화물	기타	정부7.5톤플러스카고트럭	JBH-250P7.5LLP	60,301
2435	화물	기타	정부7톤플러스카고트럭	JBH-7LLP	55,169
2436	화물	기타	정우32KL경질유탱크로리	HD11CMGC-AL-TL	130,136
2437	화물	기타	정우32KL경질유탱크로리	HD16CM	136,136
2438	화물	기타	정우5톤암물트럭	JWAR-45DWD	42,354
2439	화물	기타	제일14.5톤쓰리축왕바디	JL-W14.5-HD14.5	115,179
2440	화물	기타	제일14톤왕바디	JLW-14HD-400	126,100
2441	화물	기타	제일2톤왕바디	JLW-2HD-S	43,400
2442	화물	기타	제일이마티왕바디220	JL-W2.5T-2.5HD-E4	34,813
2443	화물	기타	제일할어운반차	JLFV-HD1-N2	13,113
2444	화물	기타	제일할어운반차	JLFV-HD4.5	54,618
2445	화물	기타	진공흡입식노면살수청소차	TKWS-016DC-S01	198,181
2446	화물	기타	진도20피트컨테이너샤시	JSC-20AAD	11,977
2447	화물	기타	진도20피트컨테이너샤시	JSC-20ABD	12,850
2448	화물	기타	진도40피트구즈넥컨테이너샤시	DS-BS3A-315A	12,000
2449	화물	기타	진도40피트구즈넥컨테이너샤시	DS-DSSS-270A	11,000
2450	화물	기타	진도40피트구즈넥컨테이너샤시	HDH-40CCC-35SB	12,100
2451	화물	기타	진도40피트구즈넥컨테이너샤시	JGC-40AAD	12,426
2452	화물	기타	진도40피트구즈넥컨테이너샤시	JPT-40XPE	11,000
2453	화물	기타	진도40피트구즈넥컨테이너샤시	MGC-40DBT	14,300
2454	화물	기타	진도40피트구즈넥컨테이너샤시	TF303T	12,000
2455	화물	기타	진도40피트컨테이너샤시	TC304BP	19,800
2456	화물	기타	진도40피트콤비네이션샤시	HCG-40ASB	13,300
2457	화물	기타	진도40피트콤비네이션샤시	JCC-40AAD	15,272
2458	화물	기타	진도40피트콤비네이션샤시	JCC-40ABD	28,050
2459	화물	기타	진도40피트콤비라인샤시	JGL-40AAD	17,207
2460	화물	기타	진도40피트콤비라인샤시	JGL-40ABD	18,181

연번	차종	제 작 사	차 명	형 식	기준가격
2461	화물	기타	진도40피트콤비라인샤시	JPT-40B45	14,272
2462	화물	기타	진도40피트콤비라인샤시	MCC-40ALT	20,000
2463	화물	기타	진도40피트평판트레일러	HTP-40XBB	25,000
2464	화물	기타	진도40피트평판트레일러	HW40APTC	17,636
2465	화물	기타	진도40피트평판트레일러	JTP-40ABD	26,060
2466	특수	기타	진우260C고소작업차	JWL-3,5T5S0C	83,246
2467	특수	기타	진우320D고소작업차	JWL-T5SOD	107,275
2468	특수	기타	진우360D고소작업차	JWL-T60D1	118,181
2469	특수	기타	진우450F고소작업차	JWL-T60F1	127,869
2470	특수	기타	진우450R고소작업차	JWL-T5SOAR	116,818
2471	화물	기타	카썬스12.5톤에어서스펜션왕바디	F6CBA1	81,680
2472	화물	기타	케스보러콤비트레일러	HDH-40-PTC-35	40,000
2473	화물	기타	케스보러콤비트레일러	TC301AP	36,000
2474	화물	기타	코리아4.5톤카고트럭	HD4.5CT-EK-A	56,118
2475	화물	기타	코리아7.5톤카고트럭	E6700-A	47,527
2476	화물	기타	코리아8.5톤카고트럭	K9CEA1	56,645
2477	화물	기타	탑원차량운송트럭	TOPW-574NE-ZE	94,241
2478	화물	기타	태영가변차체식로우베드	T-4W650GR	60,000
2479	화물	기타	탱크32KL경질유탱크로리	HD25CT-EHX	132,212
2480	화물	기타	탱크32KL경질유탱크로리	TKTL-32HSAE520	168,400
2481	화물	기타	탱크32KL경질유탱크로리	TLS-32DWAE440	170,300
2482	화물	기타	탱크32KL경질유탱크로리	TLS-32DWAE560	180,700
2483	화물	기타	탱크4.5톤극초장축카고트럭	HD5CM-10	65,818
2484	화물	기타	탱크4.5톤울트라카고트럭	HD11CM-AX	58,845
2485	화물	기타	탱크4.5톤울트라카고트럭	HD4.5CM-1	55,912
2486	화물	기타	탱크4.5톤울트라카고트럭	HD4.5CT-EK	59,663
2487	화물	기타	탱크4.5톤울트라카고트럭	HD4.5CT-ER	56,560
2488	화물	기타	탱크코리아극초장축카고트럭	HD4.5CT-EK-A	50,949
2489	화물	기타	통진특장1.1톤냉장탑차	TONGJIN-KB1,1T	23,790
2490	화물	기타	트라고	SM510WS-11,5C1	77,519
2491	화물	기타	트라고	SM510ZGS-18CZ	108,518
2492	화물	기타	트라고	TD59	71,352
2493	화물	기타	트레이드홀로리	SH1-25WS-HL	20,490
2494	특수	기타	평강리베로렉커	KJW-HL118-2	27,272
2495	특수	기타	평강리베로렉커	PKV-BC150K	26,363
2496	특수	기타	평강리베로렉커	PKV-LC150H	21,555
2497	특수	기타	평강리베로렉커	PKV-LC250H	27,233
2498	특수	기타	평강리베로언더리프트	PKW-LC160U	25,635
2499	특수	기타	평강봉고III렉커	PKW-B10K02B	28,726
2500	화물	기타	평강봉고III렉커4륜	PKW-B10K4WD	30,331
2501	특수	기타	평강봉고III언더리프트	PKU-B10K03A	29,287
2502	특수	기타	평강봉고III언더리프트	KJW-SV111	27,272
2503	특수	기타	평강봉고III언더리프트	PKU-B08K03A	27,951
2504	특수	기타	평강봉고렉커	HD250-MWRK	26,363
2505	특수	기타	평강봉고렉커	PKV-LC250H	26,363
2506	특수	기타	평강봉고렉커	PKW-B08K02B	20,830
2507	특수	기타	평강스포츠히크카	PKW-AC150K	33,020
2508	특수	기타	평강스포츠히크카	PKW-K13K-04A	35,000
2509	특수	기타	평강스포츠히크카	PKW-K13K-04B	33,636
2510	화물	기타	평강어브바카	PKS-035H85CK	41,060
2511	화물	기타	평강어브바카	PKS-035H85CS	39,113
2512	화물	기타	평강어브바카	PKS-M08K01A	51,936
2513	화물	기타	평강어브바카	PKS-M08K01S	54,393
2514	화물	기타	평강어브바카	PKS-M10K01B	56,600
2515	화물	기타	평강어브바카	PKS-M10K01S2	58,182
2516	특수	기타	평강이삿집사다리차	PKG-B08K00B	38,679

연번	차종	제 작 사	차 명	형 식	기준가격
2517	특수	기타	평강이삿집사다리차	PKG-BL022M	41,141
2518	특수	기타	평강이삿집사다리차	PKG-ML051T	89,393
2519	화물	기타	포터 II	JT-3P25WK-UDV	11,788
2520	특수	기타	하나24m급이삿집사다리차	YB44T1	39,090
2521	화물	기타	하이캡트라고	HD25CT-10ESLg1-AH	121,136
2522	화물	기타	한국4.5톤극플러스트럭	HT4.5CT10-H74	60,479
2523	화물	기타	한국4.5톤플러스카고트럭	HSH-250P4.5LLCP	60,945
2524	화물	기타	한국4.5톤플러스트럭	HG4.5CP10-H74	61,141
2525	화물	기타	한국40피트평판트레일러	40APTC	27,181
2526	화물	기타	한국40피트평판트레일러	HDH-40-PTC-35	23,000
2527	화물	기타	한국40피트평판트레일러	HEC-F2-2500	23,909
2528	화물	기타	한국40피트평판트레일러	HTC-5B	24,818
2529	화물	기타	한국40피트평판트레일러	HTP-40AGB	25,858
2530	화물	기타	한국40피트평판트레일러	HTP-40XBB	23,272
2531	화물	기타	한국40피트평판트레일러	HW40APTC	21,818
2532	화물	기타	한국40피트평판트레일러	ICPT-40PA	21,818
2533	화물	기타	한국40피트평판트레일러	MPT-40DBT	25,909
2534	화물	기타	한국5톤플러스카고트럭	E6700-B	57,209
2535	화물	기타	한국7.5톤초장축트럭	HT7.5CP10-HS6	56,677
2536	화물	기타	한국7.5톤플러스트럭	HT7.5CP10-H7	58,484
2537	화물	기타	한국7톤극플러스트럭	HT7CP10-H74	60,532
2538	화물	기타	한국쓰리축14톤트럭	CXZ67R1	102,239
2539	화물	기타	한국쓰리축15톤카고트럭	XD70C1	86,954
2540	화물	기타	한국쓰리축15톤트럭	HD11.5CT-LHR	94,454
2541	화물	기타	한국쓰리축4.5톤극초장축카고트럭	E6700-B	57,952
2542	화물	기타	한국쓰리축4.5톤극초장축카고트럭	EZB-D	57,127
2543	화물	기타	한국쓰리축4.5톤극초장축카고트럭	HD250-20	60,036
2544	화물	기타	한국쓰리축4.5톤극초장축카고트럭	HD250-23	58,913
2545	화물	기타	한국쓰리축4.5톤극초장축카고트럭	HD4.5CT-5EK	56,672
2546	화물	기타	한국쓰리축4.5톤극초장축카고트럭	HD4.5CT-EK	51,827
2547	화물	기타	한국쓰리축4.5톤극초장축카고트럭	HD4.5CT-EK-A	51,281
2548	화물	기타	한국쓰리축4.5톤극초장축카고트럭	HD4.5CT-ER	60,054
2549	화물	기타	한국쓰리축4.5톤극초장축카고트럭	HD4.5CT-NEK	60,036
2550	화물	기타	한국쓰리축4.5톤극초장축카고트럭	HD5CM-10	58,584
2551	화물	기타	한국쓰리축4.5톤극카고트럭	AM550	56,599
2552	화물	기타	한국쓰리축4.5톤극카고트럭	C6KHF1	46,891
2553	화물	기타	한국쓰리축4.5톤극카고트럭	EY4.5CT-NEK	58,436
2554	화물	기타	한국쓰리축4.5톤극카고트럭	EZB-D	56,502
2555	화물	기타	한국쓰리축4.5톤극카고트럭	HA731C	56,684
2556	화물	기타	한국쓰리축4.5톤극카고트럭	HD11.5CT-LHC2	56,755
2557	화물	기타	한국쓰리축4.5톤극카고트럭	HD2.5CP-LHA1	57,611
2558	화물	기타	한국쓰리축4.5톤극카고트럭	HD3.5CS-LHA	54,473
2559	화물	기타	한국쓰리축4.5톤극카고트럭	HD4.5CM-15	60,481
2560	화물	기타	한국쓰리축4.5톤극카고트럭	HD4.5CT-5EK	59,682
2561	화물	기타	한국쓰리축4.5톤극카고트럭	HD4.5CT-EK	57,573
2562	화물	기타	한국쓰리축4.5톤극카고트럭	HD4.5CT-EK-A	60,527
2563	화물	기타	한국쓰리축4.5톤극카고트럭	HD4.5CT-ER	57,611
2564	화물	기타	한국쓰리축4.5톤극카고트럭	HD4.5CT-NEK-A	60,527
2565	화물	기타	한국쓰리축4.5톤극카고트럭	HD4.5CT-NER	58,773
2566	화물	기타	한국쓰리축4.5톤극카고트럭	KST4.5CED-H4.5E	58,473
2567	화물	기타	한국쓰리축4.5톤극카고트럭	R7400-B4W	59,273
2568	화물	기타	한국쓰리축4.5톤극카고트럭	SL-25S-DP	59,500
2569	화물	기타	한국쓰리축4.5톤극플러스카고트럭	EY4.5CTF-EK	58,536
2570	화물	기타	한국쓰리축4.5톤극플러스카고트럭	EY4.5CTF-EKA	60,263
2571	화물	기타	한국쓰리축4.5톤극플러스카고트럭	HAUTSRLM-1-E	55,881
2572	화물	기타	한국쓰리축4.5톤극플러스카고트럭	HD3.5CS-5LHW	55,881

연번	차종	제 작 사	차 명	형 식	기준가격
2573	화물	기타	한국쓰리축4.5톤극플러스카고트럭	HD35-GD1-LHE	59,445
2574	화물	기타	한국쓰리축4.5톤극플러스카고트럭	HD4,5CM	58,981
2575	화물	기타	한국쓰리축4.5톤극플러스카고트럭	HD4,5CT-5EK	59,990
2576	화물	기타	한국쓰리축4.5톤극플러스카고트럭	HD4,5CT-6EB	60,407
2577	화물	기타	한국쓰리축4.5톤극플러스카고트럭	HD4,5CT-6EEB	59,981
2578	화물	기타	한국쓰리축4.5톤극플러스카고트럭	HD4,5CT-EK	57,481
2579	화물	기타	한국쓰리축4.5톤극플러스카고트럭	HD4,5CT-EK-A	59,900
2580	화물	기타	한국쓰리축4.5톤극플러스카고트럭	HD4,5CT-ER	49,536
2581	화물	기타	한국쓰리축4.5톤극플러스카고트럭	HD4,5CT-NEK	61,072
2582	화물	기타	한국쓰리축4.5톤극플러스카고트럭	HD4,5CT-NER	59,436
2583	화물	기타	한국쓰리축4.5톤극플러스카고트럭	HD5CM-10	57,254
2584	화물	기타	한국쓰리축4.5톤극플러스카고트럭	HD5CM-12	52,500
2585	화물	기타	한국쓰리축4.5톤극플러스카고트럭	K4,5C1-TD-D4,5EE	59,809
2586	화물	기타	한국쓰리축4.5톤카고트럭	EY4,5CTF-NEKA	59,545
2587	화물	기타	한국쓰리축4.5톤플러스카고트럭	E6700-45DP	55,300
2588	화물	기타	한국쓰리축4.5톤플러스카고트럭	E6700-CA	55,411
2589	화물	기타	한국쓰리축4.5톤플러스카고트럭	E6700-E	52,736
2590	화물	기타	한국쓰리축4.5톤플러스카고트럭	EY4,5CT-EK	54,939
2591	화물	기타	한국쓰리축4.5톤플러스카고트럭	EY4,5CT-EKA	49,827
2592	화물	기타	한국쓰리축4.5톤플러스카고트럭	EZB-D	52,190
2593	화물	기타	한국쓰리축4.5톤플러스카고트럭	HAU-2-D	52,736
2594	화물	기타	한국쓰리축4.5톤플러스카고트럭	HD3,5CP-5LHW	55,619
2595	화물	기타	한국쓰리축4.5톤플러스카고트럭	HD4,5CM-14	52,872
2596	화물	기타	한국쓰리축4.5톤플러스카고트럭	HD4,5CT-5EK	55,073
2597	화물	기타	한국쓰리축4.5톤플러스카고트럭	HD4,5CT-EK	52,918
2598	화물	기타	한국쓰리축4.5톤플러스카고트럭	HD4,5CT-EK-A	55,391
2599	화물	기타	한국쓰리축4.5톤플러스카고트럭	HD4,5CT-NER	55,391
2600	화물	기타	한국쓰리축4.5톤플러스카고트럭	HD5CM-10	55,255
2601	화물	기타	한국쓰리축4.5톤플러스카고트럭	KST4,5CED-H4,5E	51,963
2602	화물	기타	한국쓰리축5톤극카고트럭	HD15CM	58,673
2603	화물	기타	한국쓰리축5톤극카고트럭	HD8CM	55,020
2604	화물	기타	한국쓰리축5톤극플러스카고트럭	E6700-A	58,536
2605	화물	기타	한국쓰리축5톤극플러스카고트럭	EZB-D	57,163
2606	화물	기타	한국쓰리축5톤극플러스카고트럭	HD3,5CS-LHA1	57,163
2607	화물	기타	한국쓰리축5톤극플러스카고트럭	HD5CT-EK	60,027
2608	화물	기타	한국쓰리축5톤플러스카고트럭	E6700-B	53,519
2609	화물	기타	한국쓰리축7.5톤극초장축카고트럭	HD5CT-EK-A	57,009
2610	화물	기타	한국쓰리축극카고트럭	HD11CM-AX	58,684
2611	화물	기타	한국쓰리축극플러스카고트럭	C5AHF1	54,827
2612	화물	기타	한국쓰리축극플러스카고트럭	HD4,5CT-EK-A	56,452
2613	화물	기타	한국쓰리축극플러스카고트럭	HD5CM-10	57,154
2614	화물	기타	한국쓰리축극플러스카고트럭	HD5CT-7EB	59,254
2615	화물	기타	한국쓰리축왕바디	JT3V	49,337
2616	화물	기타	한국쓰리축왕바디	KTA11,5TW-HD11,5L	97,425
2617	화물	기타	한국쓰리축저상카고트럭	XD70C1	74,481
2618	화물	기타	한국쓰리축초장축카고트럭	HD11,5CT-5LHR1	82,163
2619	화물	기타	한국쓰리축카고트럭	HD25CT-EHA1	102,400
2620	화물	기타	한국쓰리축카고트럭	HD25CT-EHX	121,800
2621	화물	기타	한국쓰리축카고트럭	HD5CT-LK	53,381
2622	화물	기타	한국쓰리축카고트럭	HD9,5CM-1	75,863
2623	화물	기타	한국쓰리축카고트럭	P9CDF1	113,671
2624	화물	기타	한국쓰리축카고트럭	PD77C1	108,236
2625	화물	기타	한국차체운송센터폴트럭-01A	KAB-TR-16IH01A	144,200
2626	화물	기타	한원20A콤비콘테이너트레일러	HW20ACCT	9,659
2627	화물	기타	한원34A평판트레일러	HW34APTC	17,015
2628	화물	기타	한원34B평판트레일러	HW34BPTC	29,600

연번	차종	제 작 사	차 명	형 식	기준가격
2629	화물	기타	한원40B평판트레일러	HW40BLRPTC	20,363
2630	화물	기타	한원40B평판트레일러	HW40BPTC	23,386
2631	화물	기타	한원40B평판트레일러	ICBT-32BB	23,000
2632	화물	기타	한원40B평판트레일러	MGC-40XAE	23,000
2633	화물	기타	한특18M슬라이드평판트레일러	SP3-4DRXI	51,000
2634	화물	기타	한특20피트컨테이너샤시	HCS-23XHB	13,700
2635	화물	기타	한특20피트컨테이너샤시	HCS-25XAB	12,272
2636	화물	기타	한특20피트컨테이너샤시	HS2-2DNXA	16,000
2637	화물	기타	한특20피트컨테이너트레일러	HCS-23XJB	13,700
2638	화물	기타	한특20피터핑컨테이너샤시	HD2-2DNXJ	29,036
2639	화물	기타	한특20피터핑컨테이너샤시	HD2-2DNXB	28,500
2640	화물	기타	한특20피터핑컨테이너샤시	HD2-2DNXL	40,909
2641	화물	기타	한특21.5톤무진동로우베드트레일러	HTL-25CFC	32,605
2642	화물	기타	한특21.5톤무진동로우베드트레일러	HW40BLRPTC	35,454
2643	화물	기타	한특22.5톤로우베드트레일러	HTL-25ALA	27,625
2644	화물	기타	한특22톤무진동로우베드트레일러	HL2-2DNXJ	34,000
2645	화물	기타	한특22톤무진동중장비운송트레일러	HL3-2DNXI	29,000
2646	화물	기타	한특23.5톤로우베드트레일러	HTL-25BKC	31,927
2647	화물	기타	한특23톤무진동로우베드트레일러	HA731A	31,363
2648	화물	기타	한특23톤무진동로우베드트레일러	HL3-2DNXA	36,711
2649	화물	기타	한특23톤무진동로우베드트레일러	HL3-2DRXA	39,515
2650	화물	기타	한특28피트평판트레일러	HP2-2DRXA	27,500
2651	화물	기타	한특30피트구즈넥샤시	HCG-30XBB	18,250
2652	화물	기타	한특30피트컨테이너샤시	HCS-30XAB	17,800
2653	화물	기타	한특30피트컨테이너샤시	HTT-30XEB	15,001
2654	화물	기타	한특32피트코일트레일러	HC2-3DNXA	19,560
2655	화물	기타	한특34피트평판트레일러	TF301A	20,454
2656	화물	기타	한특36피트평판트레일러	HTP-36XAB	31,000
2657	화물	기타	한특40피트실리카트레일러	HTD-40XCB	36,242
2658	화물	기타	한특40피트컨테이너샤시	DS-BCT-26000	11,545
2659	화물	기타	한특40피트컨테이너샤시	DS-BFT-32201	12,272
2660	화물	기타	한특40피트컨테이너샤시	DS-DSSS-270A	11,363
2661	화물	기타	한특40피트컨테이너샤시	HC2-4DNXA	14,375
2662	화물	기타	한특40피트컨테이너샤시	HC2-4DNXD	15,500
2663	화물	기타	한특40피트컨테이너샤시	HC3-4DFXA	22,500
2664	화물	기타	한특40피트컨테이너샤시	HC3-4DRXA	24,318
2665	화물	기타	한특40피트컨테이너샤시	HCC-40XBB	15,909
2666	화물	기타	한특40피트컨테이너샤시	HCC-40XDB	11,818
2667	화물	기타	한특40피트컨테이너샤시	HCC-40XFB	12,716
2668	화물	기타	한특40피트컨테이너샤시	HCC-40XGB	14,690
2669	화물	기타	한특40피트컨테이너샤시	HCC-40XNB	15,900
2670	화물	기타	한특40피트컨테이너샤시	HCC-40XOB	15,818
2671	화물	기타	한특40피트컨테이너샤시	HCC-40XPB	22,271
2672	화물	기타	한특40피트컨테이너샤시	HCG-40AJB	23,908
2673	화물	기타	한특40피트컨테이너샤시	HCG-40ALB	16,264
2674	화물	기타	한특40피트컨테이너샤시	HCG-40ARB	14,273
2675	화물	기타	한특40피트컨테이너샤시	HCG-40ASB	11,236
2676	화물	기타	한특40피트컨테이너샤시	HCG-40ATB	18,636
2677	화물	기타	한특40피트컨테이너샤시	HCG-40AWB	20,909
2678	화물	기타	한특40피트컨테이너샤시	HCG-40XAB	11,818
2679	화물	기타	한특40피트컨테이너샤시	HCG-40XJB	11,909
2680	화물	기타	한특40피트컨테이너샤시	HCG-40XVB	22,000
2681	화물	기타	한특40피트컨테이너샤시	HD5CM-4	12,545
2682	화물	기타	한특40피트컨테이너샤시	HDH-40-CCC-35SS	13,600
2683	화물	기타	한특40피트컨테이너샤시	HDH-40-PTC-35	11,818
2684	화물	기타	한특40피트컨테이너샤시	HM2-4DNXA	20,807



연번	차종	제 작 사	차 명	형 식	기준가격
2685	화물	기타	한특40피트컨테이너샤시	HM2-4DRXA	26,400
2686	화물	기타	한특40피트컨테이너샤시	HM3-4DRXA	26,400
2687	화물	기타	한특40피트컨테이너샤시	HM3-4SMXA	32,300
2688	화물	기타	한특40피트컨테이너샤시	HM3-4SRXA	28,787
2689	화물	기타	한특40피트컨테이너샤시	HTC-5B	9,800
2690	화물	기타	한특40피트컨테이너샤시	HTP-40XHB	13,636
2691	화물	기타	한특40피트컨테이너샤시	HTP-40XSB	11,909
2692	화물	기타	한특40피트컨테이너샤시	HTP-40XTB	12,272
2693	화물	기타	한특40피트컨테이너샤시	HTT-40XEB	18,000
2694	화물	기타	한특40피트컨테이너샤시	HW40ACGT	11,545
2695	화물	기타	한특40피트컨테이너샤시	ICLT-23LE	26,363
2696	화물	기타	한특40피트컨테이너샤시	JCC-40XHE	12,272
2697	화물	기타	한특40피트컨테이너샤시	JCG-40XLE	13,181
2698	화물	기타	한특40피트컨테이너샤시	JGN-40A	12,454
2699	화물	기타	한특40피트컨테이너샤시	JGN40T3	12,272
2700	화물	기타	한특40피트컨테이너샤시	JGN45H3	11,818
2701	화물	기타	한특40피트컨테이너샤시	JM3300	11,818
2702	화물	기타	한특40피트컨테이너샤시	JMDR17RLO3	15,000
2703	화물	기타	한특40피트컨테이너샤시	JPT-40B45	15,090
2704	화물	기타	한특40피트컨테이너샤시	JTW-32XAE	11,818
2705	화물	기타	한특40피트컨테이너샤시	KMBCA18	13,090
2706	화물	기타	한특40피트컨테이너샤시	MGC-40XAE	16,000
2707	화물	기타	한특40피트컨테이너샤시	SFBT-24000	14,500
2708	화물	기타	한특40피트컨테이너샤시	SMTR-PTC-40F	13,454
2709	화물	기타	한특40피트컨테이너샤시	SMTR-PTC-40F1	11,818
2710	화물	기타	한특40피트컨테이너샤시	TC301	13,636
2711	화물	기타	한특40피트컨테이너샤시	TC301AP	11,272
2712	화물	기타	한특40피트컨테이너샤시	TF301	11,909
2713	화물	기타	한특40피트티핑컨테이너샤시	HD3-4SFXA	47,000
2714	화물	기타	한특40피트티핑컨테이너샤시	HD3-4SNXA	46,600
2715	화물	기타	한특40피트평판트레일러	40APTC	18,363
2716	화물	기타	한특40피트평판트레일러	DH40BRLPTC	18,400
2717	화물	기타	한특40피트평판트레일러	DH40NAPTC	29,545
2718	화물	기타	한특40피트평판트레일러	DHLT-AA	21,545
2719	화물	기타	한특40피트평판트레일러	DS-BCT-26030	23,181
2720	화물	기타	한특40피트평판트레일러	DS-BS3A-315A	17,727
2721	화물	기타	한특40피트평판트레일러	EZB-PD	21,727
2722	화물	기타	한특40피트평판트레일러	HCG-40ARB	18,909
2723	화물	기타	한특40피트평판트레일러	HCG-40XAB	16,363
2724	화물	기타	한특40피트평판트레일러	HCG-40XVB	26,181
2725	화물	기타	한특40피트평판트레일러	HDH-40-PTC-35SB	16,200
2726	화물	기타	한특40피트평판트레일러	HP2-4DNXD	22,752
2727	화물	기타	한특40피트평판트레일러	HP2-4DRXC	28,200
2728	화물	기타	한특40피트평판트레일러	HP3-4DFXA	33,000
2729	화물	기타	한특40피트평판트레일러	HP3-4DFXC	31,257
2730	화물	기타	한특40피트평판트레일러	HP3-4DRXB	30,530
2731	화물	기타	한특40피트평판트레일러	HP3-4DRXD	25,499
2732	화물	기타	한특40피트평판트레일러	HP3-4DRXE	23,663
2733	화물	기타	한특40피트평판트레일러	HP3-4DRXG	30,909
2734	화물	기타	한특40피트평판트레일러	HTC-5	16,200
2735	화물	기타	한특40피트평판트레일러	HTP-34XAB	27,636
2736	화물	기타	한특40피트평판트레일러	HTP-40AEB	27,300
2737	화물	기타	한특40피트평판트레일러	HTP-40XAB	14,746
2738	화물	기타	한특40피트평판트레일러	HTP-40XBB	16,219
2739	화물	기타	한특40피트평판트레일러	HTP-40XSB	16,282
2740	화물	기타	한특40피트평판트레일러	HTP-40XUB	23,487

연번	차종	제 작 사	차 명	형 식	기준가격
2741	화물	기타	한특40피트평판트레일러	HTP-40XVB	17,516
2742	화물	기타	한특40피트평판트레일러	HTP-40XVB	25,423
2743	화물	기타	한특40피트평판트레일러	HW34APTC	21,181
2744	화물	기타	한특40피트평판트레일러	HW40APTC	16,727
2745	화물	기타	한특40피트평판트레일러	HW40BCCCT	20,818
2746	화물	기타	한특40피트평판트레일러	HW40BLR-1PTC	25,272
2747	화물	기타	한특40피트평판트레일러	ICPT-40PA	17,090
2748	화물	기타	한특40피트평판트레일러	ICPT-42PJ	28,636
2749	화물	기타	한특40피트평판트레일러	JGC-40AAD	17,000
2750	화물	기타	한특40피트평판트레일러	JM3300	17,454
2751	화물	기타	한특40피트평판트레일러	JM-HTL01	26,727
2752	화물	기타	한특40피트평판트레일러	JPT-40B45	34,000
2753	화물	기타	한특40피트평판트레일러	JPT-40XPE	22,272
2754	화물	기타	한특40피트평판트레일러	JTL-25XJE	31,500
2755	화물	기타	한특40피트평판트레일러	JTP-34XCE	30,909
2756	화물	기타	한특40피트평판트레일러	JTP-40XYE	23,500
2757	화물	기타	한특40피트평판트레일러	MCC-40DAT	22,636
2758	화물	기타	한특40피트평판트레일러	MGC-40DD1F	18,272
2759	화물	기타	한특40피트평판트레일러	MGC-40XFE	17,090
2760	화물	기타	한특40피트평판트레일러	MPT-40DBT	25,909
2761	화물	기타	한특40피트평판트레일러	PB-Z2-40	22,272
2762	화물	기타	한특40피트평판트레일러	SH-29L	21,181
2763	화물	기타	한특40피트평판트레일러	TF301	24,500
2764	화물	기타	한특40피트평판트레일러	TF301A	18,636
2765	화물	기타	한특40피트평판트레일러	TF303T	21,545
2766	화물	기타	한특42피트사이드티핑평판트레일러	TP3-4DRXA	66,000
2767	화물	기타	한특42피트사이드티핑평판트레일러	TP3-4DRXB	57,530
2768	화물	기타	한특42피트컨테이너사시	HCC-40XJB	22,100
2769	화물	기타	한특43피트왕바디트레일러	HWT-43XCC	72,000
2770	화물	기타	한특45피트컨테이너사시	HCG-45XBB	19,200
2771	화물	기타	한특사료운반트럭	E6700-A	71,500
2772	화물	기타	한특사료운반트럭	HD4.5CT-LK-A	71,500
2773	화물	기타	한특사료운반트럭	HD5CM-9	58,181
2774	화물	기타	한특사료운반트럭	HGDLBF503	69,608
2775	화물	기타	한특사료운반트럭	HGHDBF501	68,499
2776	화물	기타	한특사료운반트럭	HGHDBF502	70,291
2777	화물	기타	한특사료운반트럭	HGHDBF506	73,827
2778	화물	기타	한특사료운반트럭	HT142HBF-07	60,329
2779	화물	기타	한특사료운반트럭	HT162DBF-07	64,035
2780	화물	기타	한특음식물쓰레기수거트럭	HGHDFC501	61,866
2781	화물	기타	해태1.1톤냉장탑차	KJ1.2RV-K1.2H	21,782
2782	화물	기타	현금수송차	MST-MCV-GSTA	18,433
2783	특수	기타	현금수송차량	MST-MATM-GSTA	18,958
2784	특수	기타	현대트랙터	2540S	91,576
2785	특수	기타	현대트랙터	2641S	92,863
2786	특수	기타	현대트랙터	2643LS-L-DD2	80,454
2787	특수	기타	현대트랙터	2644LS	82,672
2788	특수	기타	현대트랙터	420AIR	88,447
2789	특수	기타	현대트랙터	420L2H2-I	80,272
2790	특수	기타	현대트랙터	420LEAF	96,310
2791	특수	기타	현대트랙터	H64A81H	84,352
2792	특수	기타	현대트랙터	P114GA6X2NZ	87,943
2793	특수	기타	현대트랙터	P124GA6X2NZ	79,076
2794	특수	기타	현대트랙터	P124LA6x2NAB	91,784
2795	특수	기타	현대트랙터	R420LA6X2	83,000
2796	화물	기타	현대활어운반차	HDFRP126	14,490

연번	차종	제 작 사	차 명	형 식	기준가격
2797	화물	기타	호흡보호장비운반트럭	S35SUCO-SL-3	121,818
2798	화물	기타	화인7.5톤트럭	FP7.5EM-H11	64,400
2799	화물	기타	화인버쿰로리	FMV8CM-DW	53,336
2800	화물	나온	나온구스넥사시2축트레일러	NA-260GW2RL	10,000
2801	화물	나온	나온더블데크왕바디트레일러	NA-DDT2600RL	86,000
2802	화물	네이처트레일러	네이처보트트레일러	NBT430	1,225
2803	화물	네이처트레일러	네이처보트트레일러	NBT500	1,200
2804	화물	네이처트레일러	네이처보트트레일러	NBT560	1,500
2805	화물	네이처트레일러	네이처보트트레일러	NBT620	1,518
2806	특수	노바스코리아	노바스 스카이점보 고소작업차	novas 350 Q-L	104,287
2807	특수	노바스코리아	노바스 스카이점보 고소작업차	NOVAS 350Q	98,636
2808	특수	노바스코리아	노바스 스카이점보 고소작업차	novas 350Q-s-2	95,681
2809	화물	노바스코리아	노바스 스카이점보 고소작업차	novas-350Q-s	104,976
2810	화물	녹산대진특장차	대진4륜구동홀로리	DJ-175HL-B310	27,603
2811	화물	녹산대진특장차	대진탱크로리	DJ-4.8KTL-EM	39,094
2812	화물	녹산대진특장차	대진탱크로리	DJ-5KTL-EM9	46,727
2813	화물	녹산대진특장차	대진홀로리	DJ-3KHL-QT08	40,550
2814	화물	뉴에너지디벨로프먼트	뉴에너지저장비운송트레일러	NEED-002	2,572
2815	특수	뉴텍티앤에스	뉴텍현금수송차	NTS-ATBEN	23,121
2816	특수	뉴텍티앤에스	뉴텍현금수송차	NT-SBENAT	22,070
2817	특수	뉴텍티앤에스	뉴텍현금수송차	NT-SMBBEN	23,953
2818	특수	뉴텍티앤에스	뉴텍현금수송차	NTS-MTBEN	23,023
2819	화물	뉴텍티앤에스	현금수송차	NT-SBEN	20,446
2820	특수	뉴텍티앤에스	현금수송차	NT-SKBEN	23,089
2821	화물	뉴텍티앤에스	현금수송차량	NT-BEN	18,467
2822	화물	뉴텍티앤에스	현금수송차량	NT-BRBN2	21,296
2823	특수	뉴텍티앤에스	뉴텍전파환경측정차	NT-EMCB2	82,000
2824	화물	뉴한라산업	뉴한라할어운반차	C6D-FV1401-HD1	20,464
2825	화물	뉴한라산업	뉴한라할어운반차	C6D-FV7-HD2.5	43,231
2826	화물	다복특장	다복상승왕바디트럭	DB24WBT-GT9CM8	159,727
2827	특수	다산중공업	다산고소작업차	CT-160	54,974
2828	특수	다산중공업	다산고소작업차	CT-180	60,854
2829	특수	다산중공업	다산고소작업차	CT-180S	62,000
2830	특수	다산중공업	다산고소작업차	CT-350S	104,933
2831	특수	다산중공업	다산고소작업차	DS-280S	103,900
2832	특수	다산중공업	다산고소작업차	DS-300L	106,566
2833	화물	다음기술	다음기술저장비운송트레일러	AIR3	7,800
2834	화물	다음기술	다음기술저장비운송트레일러	AIR3POP	6,181
2835	화물	다임폴라특장	다임 2.6TON LPG 벌크탱크로리	DL26LPGBTLH2	93,400
2836	화물	다임폴라특장	다임15키항공급유차	DL15JPTLH1	178,000
2837	화물	다임폴라특장	다임17m 덤프트레일러	DL17DUT1	21,818
2838	화물	다임폴라특장	다임17m 덤프트레일러	DL17DUT2	28,300
2839	화물	다임폴라특장	다임18KL 디엔티 탱크트레일러	DL18DNTTO	45,000
2840	화물	다임폴라특장	다임19KL액화질소탱크로리	DL19LN2TLTB1	147,197
2841	화물	다임폴라특장	다임19톤산화에틸렌탱크트레일러	DL19LE0T1	105,000
2842	화물	다임폴라특장	다임19톤산화에틸렌탱크트레일러	DL19LEOTO	107,900
2843	화물	다임폴라특장	다임2.6TON LPG벌크탱크로리	DL26LPGBTLH1	80,500
2844	화물	다임폴라특장	다임2.7TONLPG벌크탱크로리	DL27LPGBTLH3	89,564
2845	화물	다임폴라특장	다임20KL액화산소탱크트레일러	DL20LOT1	29,700
2846	화물	다임폴라특장	다임20KL액화질소탱크트레일러	DL20LNT1	126,500
2847	화물	다임폴라특장	다임20TONLPG탱크트레일러	DL20LPGT1	52,839
2848	화물	다임폴라특장	다임20TONLPG탱크트레일러	DL20LPGT3	108,000
2849	화물	다임폴라특장	다임20TON액화탄산탱크트레일러	DL20LC02TT1	64,000
2850	화물	다임폴라특장	다임20피트 콘테이너사시	DL20CC1	37,300
2851	화물	다임폴라특장	다임25키액화질소탱크로리	DL25LN2TLD2	273,650
2852	화물	다임폴라특장	다임28.8키아스팔트트레일러	DL288ATT1	47,921

연번	차종	제 작 사	차 명	형 식	기준가격
2853	화물	다임폴라특장	다임28.8키아스팔트트레일러	DL288ATT2	48,181
2854	화물	다임폴라특장	다임28.8키아스팔트트레일러	DL288ATT3	54,900
2855	화물	다임폴라특장	다임28KL중질유탱크로리	DL28HOTLD2	123,281
2856	화물	다임폴라특장	다임28KL중질유탱크로리	P9CDF1	113,318
2857	화물	다임폴라특장	다임28KL중질유탱크로리	SB79C1	109,750
2858	화물	다임폴라특장	다임29KL중질유탱크트레일러	DL29FTT3	42,424
2859	화물	다임폴라특장	다임30 <sup>m</sup> PAT트레일러	DL30PTAT2	62,000
2860	화물	다임폴라특장	다임30 <sup>m</sup> PTA트레일러	DL30PTAT3	54,000
2861	화물	다임폴라특장	다임30 <sup>m</sup> PTA트레일러	DL30PTAT4	61,000
2862	화물	다임폴라특장	다임31.5 <sup>m</sup> 비산회트레일러	DL315FAT1	28,000
2863	화물	다임폴라특장	다임32KL경질유탱크로리	DL32LOTLH6	137,606
2864	화물	다임폴라특장	다임32 <sup>m</sup> 비산회트레일러	DL320FAT3	30,000
2865	화물	다임폴라특장	다임33 <sup>m</sup> 비산회트레일러	DL33FAT2	34,575
2866	화물	다임폴라특장	다임34.2KLLNG탱크트레일러	DL342LNGTO	145,000
2867	화물	다임폴라특장	다임34 <sup>m</sup> 탄산칼슘트레일러	DL340FAT1	29,090
2868	화물	다임폴라특장	다임5.5TONLPG벌크탱크로리	DL55LPGBTLH1	104,200
2869	화물	다임폴라특장	다임5.5TONLPG벌크탱크로리	DL55LPGBTLH2	105,724
2870	화물	다임폴라특장	다임5.5TONLPG벌크탱크로리	DL55LPGBTLH3	106,840
2871	화물	다임폴라특장	다임5TONLPG벌크탱크로리	DL5LPGBTLH1	106,025
2872	특수	다임폴라특장	다임고가사다리소방차	DLHL52D2	203,636
2873	특수	다임폴라특장	다임굴절탑소방차	DL35TB1D4	373,735
2874	화물	다임폴라특장	다임소방펌프지동차	DL26PFFH2	97,209
2875	화물	다임폴라특장	다임화확소방지동차	DLC3CFH1	109,000
2876	화물	대경특장	대경1.5톤암롤트럭	D1.5AR14HD2.5	43,347
2877	화물	대경특장	대경21톤암롤트럭	D21AR14HD25	169,414
2878	화물	대경특장	대경4.5톤암롤트럭	D4.5AR15HD5	64,259
2879	화물	대경특장	대경5.5톤암롤트럭	D5.5AR14HD5L	66,622
2880	화물	대경특장	대경5.6톤압축진개차	D5.6TP15HD7	80,265
2881	화물	대경특장	대경5톤압축진개차	D5R11	67,670
2882	화물	대경특장	대경7.4톤음식물쓰레기수거차	D7.4F13	75,300
2883	화물	대경특장	대경음식물쓰레기차	D5FS12	84,972
2884	화물	대경특장	대경특장24톤암롤트럭	D24AL1	30,909
2885	화물	대경특장	대경후3축 암롤 진개	H24DA9	123,524
2886	화물	대동특장차	대동특장 1톤 내장탑	KDV-1-HD1T	13,887
2887	화물	대동특장차	대동특장 1톤 내장탑	KDV-2-HD1T	11,915
2888	화물	대동특장차	대동특장4.5톤윙바디	DD4.5CT-13EUGd-TP	80,622
2889	화물	대성정공	대성4.5톤가축운반트럭	DS4.5T-E11EPGc-AM	86,569
2890	화물	대성정공	대성4.5톤가축운반트럭	DS4.5T-H4.5NEGd-AM	66,282
2891	화물	대성정공	대성4.5톤가축운반트럭	DSP-13EUGd-AM75	78,800
2892	화물	대성정공	대성4.5톤가축운반트럭	DST-12GC5CH-AM	83,452
2893	화물	대성정공	대성4.5톤가축운반트럭	DST-12GC5CH-AM73	94,957
2894	화물	대성정공	대성4.5톤가축운반트럭	DST-13EGd-AM710	88,200
2895	화물	대성정공	대성4.5톤셀프로더	DSTSL-12HC4CH	77,234
2896	화물	대성정공	대성가축운반트럭	DST-13EGd5-AM710	99,700
2897	화물	대성정공	대성가축운반트럭	DST-13EPGd-AM75	86,400
2898	화물	대성정공	대성가축운반트럭	DST-15EGd-AM710	89,832
2899	화물	대성정공	대성가축운반트럭	DST-15EPGd-AM75	90,923
2900	화물	대성정공	대성가축운반트럭	DST-15EPGd-AM78	90,928
2901	화물	대신정공	대신가변식저상트레일러	DS2A16S007	71,000
2902	화물	대신정공	대신가변식저상트레일러	DS2A16S010	40,000
2903	화물	대신정공	대신가변식저상트레일러	DS2AST001	41,550
2904	화물	대신정공	대신가변식저상트레일러	DS3AEX001	75,500
2905	화물	대신정공	대신가변식저상트레일러	DS3AEX002	75,950
2906	화물	대신정공	대신가변식저상트레일러	DS3AEX003	76,000
2907	화물	대신정공	대신가변식저상트레일러	DS3AEX004	76,000
2908	화물	대신정공	대신가변식저상트레일러	DS3AEX010	40,000

연번	차종	제 작 사	차 명	형 식	기준가격
2909	화물	대신정공	대신가변식저상트레일러	DS3AEX011	76,000
2910	화물	대신정공	대신가변식저상트레일러	DS3AEX014	53,666
2911	화물	대신정공	대신가변식저상트레일러	DS3AEX017	41,000
2912	화물	대신정공	대신가변식저상트레일러	DS3AEX024	30,000
2913	화물	대신정공	대신가변식저상트레일러	DS3AEX029	81,818
2914	화물	대신정공	대신가변식저상트레일러	DS3AEX037	80,000
2915	화물	대양특장	대양4.8톤암롤트럭	AR050T-HD11	60,000
2916	화물	대양특장	대양버콤포리	DYVC76	65,300
2917	화물	대양특장	대양압축진개차	RP050T-H11	67,626
2918	화물	대양특장	대양압축진개차	PP050T-H06	66,813
2919	화물	대양특장	대양압축진개차	PP050T-H08A	72,904
2920	화물	대양특장	대양압축진개차	PP050T-H10	74,636
2921	화물	대양특장	대양압축진개차	PP050T-H11	86,000
2922	화물	대양특장	대양음식물쓰레기 수거차	FC050T-HD09	68,333
2923	화물	대양특장	대양음식물쓰레기 수거차	FC050T-HD12	72,727
2924	화물	대양특장	대양음식물쓰레기수거차	FC050T-HD13	80,300
2925	화물	대양특장	대양음식물쓰레기수거차	FC070T-H08	65,771
2926	화물	대양특장	대양음식물쓰레기수거차	FC070T-H08F	57,772
2927	화물	대우	다마스밴	AM230L-1	7,378
2928	화물	대우	다마스밴	HA1TCIMVL-2	7,773
2929	화물	대우	다마스밴	HAU-1	7,518
2930	화물	대우	다마스밴	HAUTSRML-1	7,904
2931	화물	대우	다마스밴	HD100-21	7,390
2932	화물	대우	다마스밴	HMB-41	7,409
2933	화물	대우	다마스밴	KVYA4-103	7,372
2934	화물	대우	다마스밴	Y2B11Z	9,443
2935	화물	대우	다마스밴	Y7B11	5,137
2936	화물	대우	다마스밴	Y7B11T	5,195
2937	화물	대우	다마스밴	Y7B11Z	7,368
2938	화물	대우	다마스밴	Y7B11Z1	5,700
2939	화물	대우	다마스밴	Y7B11Z2	6,454
2940	화물	대우	다마스밴	Y7B51	7,609
2941	화물	대우	다마스밴	Y7T11	5,129
2942	화물	대우	대우10톤CNG압축진개트럭	K8CGFJ	140,463
2943	화물	대우	대우10톤CNG압축진개트럭	K8CGFJ	141,606
2944	화물	대우	대우11.5톤장축카고트럭	BL8AR1	75,642
2945	화물	대우	대우11.5톤장축카고트럭	BL8AW1	84,290
2946	화물	대우	대우11.5톤장축카고트럭	CWR57D1	81,363
2947	화물	대우	대우11.5톤장축카고트럭	CWR57P1	64,197
2948	화물	대우	대우11.5톤장축카고트럭	CXZ67R1	66,513
2949	화물	대우	대우11.5톤장축카고트럭	CY26691	65,818
2950	화물	대우	대우11.5톤장축카고트럭	GL8AW7	100,254
2951	화물	대우	대우11.5톤장축카고트럭	GL8AY1	84,832
2952	화물	대우	대우11.5톤장축카고트럭	K9ARF1	64,315
2953	화물	대우	대우11.5톤장축카고트럭	K9AWF1	67,729
2954	화물	대우	대우11.5톤장축카고트럭	K9AYF1	66,640
2955	화물	대우	대우11.5톤장축카고트럭	XD70C1	75,479
2956	화물	대우	대우11.5톤카고트럭	K9BPF1	58,438
2957	화물	대우	대우11톤카고트럭	CXZ5881	34,500
2958	화물	대우	대우11톤카고트럭	CXZ6781	34,800
2959	화물	대우	대우11톤카고트럭	SMZ651	34,800
2960	화물	대우	대우13톤카고트럭	CXZ70S1	35,750
2961	화물	대우	대우14톤장축카고트럭	BL8CRB	76,217
2962	화물	대우	대우14톤장축카고트럭	BL8CW1	84,309
2963	화물	대우	대우14톤장축카고트럭	CL8KR7	84,500
2964	화물	대우	대우14톤장축카고트럭	CXZ70S1-1	69,090

연번	차종	제 작 사	차 명	형 식	기준가격
2965	화물	대우	대우14톤장축카고트럭	EL8CW1	94,537
2966	화물	대우	대우14톤장축카고트럭	GL8KN1	99,397
2967	화물	대우	대우14톤장축카고트럭	GL8KN2	105,500
2968	화물	대우	대우14톤장축카고트럭	GL8KN7	101,909
2969	화물	대우	대우14톤장축카고트럭	GL8KN8	107,433
2970	화물	대우	대우14톤장축카고트럭	GL8KW1	94,841
2971	화물	대우	대우14톤장축카고트럭	GL8KW7	99,600
2972	화물	대우	대우14톤장축카고트럭	GL8KYR	86,243
2973	화물	대우	대우14톤장축카고트럭	GL8KYV	90,600
2974	화물	대우	대우14톤장축카고트럭	K9ARF1	81,000
2975	화물	대우	대우14톤장축카고트럭	K9CEA1	53,058
2976	화물	대우	대우14톤장축카고트럭	K9CWF1	68,356
2977	화물	대우	대우14톤장축카고트럭	K9KRF1	64,378
2978	화물	대우	대우14톤장축카고트럭	XD70C1	68,251
2979	화물	대우	대우14톤초장축카고트럭	CL8LR1	81,500
2980	화물	대우	대우15.5톤단축카고트럭	K7CWF1	65,845
2981	화물	대우	대우15.5톤장축카고트럭	K9CRF1	64,388
2982	화물	대우	대우16톤단축카고트럭	BL6CR1	78,176
2983	화물	대우	대우16톤단축카고트럭	CL6CR1	78,300
2984	화물	대우	대우16톤단축카고트럭	GL7CS2	95,900
2985	화물	대우	대우16톤단축카고트럭	K7CRF1	63,187
2986	화물	대우	대우16톤초장축카고트럭	K9BRF1	67,826
2987	화물	대우	대우16톤표준카고트럭	BL7CW1	79,521
2988	화물	대우	대우16톤표준카고트럭	BL7CY1	78,187
2989	화물	대우	대우16톤표준카고트럭	K8CRF1	63,257
2990	화물	대우	대우16톤표준카고트럭	K8CRF3	85,409
2991	화물	대우	대우17톤단축카고트럭	K7CRF5	65,593
2992	화물	대우	대우17톤단축카고트럭	K7CWF3	69,369
2993	화물	대우	대우19.5톤단축카고트럭	BR8CN1	96,522
2994	화물	대우	대우19.5톤단축카고트럭	M9ANF1	84,400
2995	화물	대우	대우19.5톤단축카고트럭	M9ASF1	80,307
2996	화물	대우	대우19톤장축카고트럭	M9CNF1	85,348
2997	화물	대우	대우19톤장축카고트럭	M9CSF1	81,317
2998	화물	대우	대우21톤후삼축초장축카고트럭	K9CEA1	97,702
2999	화물	대우	대우22.5톤장축카고트럭	M9KNF1	86,059
3000	화물	대우	대우22.5톤초장축카고트럭	M9LNF1	86,902
3001	화물	대우	대우22.5톤후삼축초장축카고트럭	BP9CN3	99,993
3002	화물	대우	대우22.5톤후삼축초장축카고트럭	BP9CN4	104,693
3003	화물	대우	대우22.5톤후삼축초장축카고트럭	CZH7701	96,545
3004	화물	대우	대우22.5톤후삼축초장축카고트럭	P9CNF4	97,545
3005	화물	대우	대우22.5톤후삼축카고트럭	EP9CN3	111,817
3006	화물	대우	대우22.5톤후삼축카고트럭	GP9CMA	122,636
3007	화물	대우	대우23.5톤후삼축단축카고트럭	M8BNF3	84,350
3008	화물	대우	대우23.5톤후삼축단축카고트럭	M8BZF3	81,861
3009	화물	대우	대우24톤단축카고트럭	M8BPF1	76,240
3010	화물	대우	대우24톤단축카고트럭	M8BSF1	81,143
3011	화물	대우	대우24톤후삼축단축카고트럭	BP7CW3	88,087
3012	화물	대우	대우24톤후삼축단축카고트럭	BP7CY3	89,061
3013	화물	대우	대우25톤장축카고트럭	CZH7701	100,681
3014	화물	대우	대우25톤장축카고트럭	P9CDF1	100,681
3015	화물	대우	대우25톤장축카고트럭	P9CNF2	100,954
3016	화물	대우	대우25톤장축카고트럭	P9CNF3	96,361
3017	화물	대우	대우25톤장축카고트럭	P9CNF4	100,485
3018	화물	대우	대우25톤장축카고트럭	P9CSF1	91,138
3019	화물	대우	대우25톤장축카고트럭	P9CSF2	93,681
3020	화물	대우	대우25톤장축카고트럭	P9CVF1	96,681

연번	차종	제 작 사	차 명	형 식	기준가격
3021	화물	대우	대우25톤장축카고트럭	PC77C1	100,681
3022	화물	대우	대우25톤장축카고트럭	PC77C2	100,681
3023	화물	대우	대우25톤장축카고트럭	PD74C1	96,681
3024	화물	대우	대우25톤장축카고트럭	SB79C1	100,681
3025	화물	대우	대우25톤장축카고트럭	SC77C1	100,681
3026	화물	대우	대우25톤카고트럭	BT9CC1	101,066
3027	화물	대우	대우25톤카고트럭	BT9CC2	106,845
3028	화물	대우	대우25톤카고트럭	BT9CM1	107,748
3029	화물	대우	대우25톤카고트럭	BT9CM2	114,504
3030	화물	대우	대우25톤카고트럭	CWR57P1	120,205
3031	화물	대우	대우25톤카고트럭	CXZ70R1	107,209
3032	화물	대우	대우25톤카고트럭	CXZ70S1	111,227
3033	화물	대우	대우25톤카고트럭	CZH7701	99,936
3034	화물	대우	대우25톤카고트럭	ET9CD2	125,737
3035	화물	대우	대우25톤카고트럭	ET9CM1	119,405
3036	화물	대우	대우25톤카고트럭	ET9CM2	125,732
3037	화물	대우	대우25톤카고트럭	ET9CM7	118,701
3038	화물	대우	대우25톤카고트럭	GT9CC2	109,651
3039	화물	대우	대우25톤카고트럭	GT9CC8	123,300
3040	화물	대우	대우25톤카고트럭	GT9CD2	131,134
3041	화물	대우	대우25톤카고트럭	GT9CD8	131,156
3042	화물	대우	대우25톤카고트럭	GT9CM1	128,545
3043	화물	대우	대우25톤카고트럭	GT9CM2	136,090
3044	화물	대우	대우25톤카고트럭	GT9CM7	131,818
3045	화물	대우	대우25톤카고트럭	GT9CM8	131,091
3046	화물	대우	대우25톤카고트럭	GT9CX2	140,514
3047	화물	대우	대우25톤카고트럭	GT9CX8	140,636
3048	화물	대우	대우25톤카고트럭	P9CDF1	87,328
3049	화물	대우	대우25톤카고트럭	P9CNF2	92,505
3050	화물	대우	대우25톤카고트럭	P9CNF3	110,954
3051	화물	대우	대우25톤카고트럭	P9CNF4	111,045
3052	화물	대우	대우25톤카고트럭	P9CVF1	80,113
3053	화물	대우	대우25톤카고트럭	PC77C1	107,500
3054	화물	대우	대우25톤카고트럭	SC77C1	106,023
3055	화물	대우	대우4.5톤국초장축카고트럭	BC5CH1	48,647
3056	화물	대우	대우4.5톤국초장축카고트럭	BC5CT1	46,614
3057	화물	대우	대우4.5톤국초장축카고트럭	C6CHF1	42,007
3058	화물	대우	대우4.5톤국초장축카고트럭	C6CHF2	47,145
3059	화물	대우	대우4.5톤국초장축카고트럭	CC5CT1	50,954
3060	화물	대우	대우4.5톤국초장축카고트럭	CWR57P1	46,150
3061	화물	대우	대우4.5톤국초장축카고트럭	GC6CH1	59,067
3062	화물	대우	대우4.5톤국초장축카고트럭	GC6CH5	57,863
3063	화물	대우	대우4.5톤국초장축플러스8.6카고트럭	BC8CA1	56,467
3064	화물	대우	대우4.5톤국초장축플러스8.6카고트럭	CC8CA1	57,800
3065	화물	대우	대우4.5톤국초장축플러스카고트럭	BC6CH1	50,208
3066	화물	대우	대우4.5톤국초장축플러스카고트럭	BC6CT1	47,951
3067	화물	대우	대우4.5톤국초장축플러스카고트럭	C5AHF1	47,667
3068	화물	대우	대우4.5톤국초장축플러스카고트럭	C6AHF1	43,090
3069	화물	대우	대우4.5톤국초장축플러스카고트럭	C6KHF1	43,060
3070	화물	대우	대우4.5톤국초장축플러스카고트럭	CC6CH1	57,754
3071	화물	대우	대우4.5톤국초장축플러스카고트럭	GC6KH1	60,087
3072	화물	대우	대우4.5톤국초장축플러스카고트럭	GC6KH5	61,864
3073	화물	대우	대우4.5톤국초장축플러스카고트럭	GC6KH6	65,325
3074	화물	대우	대우4.5톤단축카고트럭	C2CHF1	37,230
3075	화물	대우	대우4.5톤장축카고트럭	BC3CH1	45,362
3076	화물	대우	대우4.5톤초장축카고트럭	BC4CH1	47,362

연번	차종	제 작 사	차 명	형 식	기준가격
3077	화물	대우	대우4.5톤초장축카고트럭	C5CHF1	40,931
3078	화물	대우	대우4.5톤초장축카고트럭	GC5CH1	56,117
3079	화물	대우	대우4.5톤초장축카고트럭	GC5CH5	57,859
3080	화물	대우	대우5톤CNG압착진개트럭	C3CUFJ	76,863
3081	화물	대우	대우5톤극초장축카고트럭	BC5AH1	48,295
3082	화물	대우	대우5톤극초장축카고트럭	BC5AT1	45,118
3083	화물	대우	대우5톤극초장축카고트럭	C6AHF1	41,481
3084	화물	대우	대우5톤극초장축카고트럭	GC6AH5	59,055
3085	화물	대우	대우5톤극초장축플러스카고트럭	BC6AH1	50,376
3086	화물	대우	대우5톤극초장축플러스카고트럭	BC6AT1	48,684
3087	화물	대우	대우5톤극초장축플러스카고트럭	C6LHF1	42,181
3088	화물	대우	대우5톤극초장축플러스카고트럭	CC6AH1	55,574
3089	화물	대우	대우5톤극초장축플러스카고트럭	F6CBA1	43,090
3090	화물	대우	대우5톤극초장축플러스카고트럭	GC6LH1	60,085
3091	화물	대우	대우5톤극초장축플러스카고트럭	GC6LH5	60,085
3092	화물	대우	대우5톤단축카고트럭	BC2AH1	46,405
3093	화물	대우	대우5톤단축카고트럭	C2AHF1	36,327
3094	화물	대우	대우5톤장축카고트럭	BC3AH1	42,684
3095	화물	대우	대우5톤장축카고트럭	C3AHF1	37,440
3096	화물	대우	대우5톤초장축카고트럭	BC4AH1	46,328
3097	화물	대우	대우5톤초장축카고트럭	BC4AT2	48,122
3098	화물	대우	대우5톤초장축카고트럭	C5AHF1	38,644
3099	화물	대우	대우5톤초장축카고트럭	C5ATF1	35,996
3100	화물	대우	대우5톤초장축카고트럭	CC4AT1	47,123
3101	화물	대우	대우7톤초장축카고트럭	C5BHF1	39,833
3102	화물	대우	대우7톤초장축카고트럭	CC4AT5	45,527
3103	화물	대우	대우8.5톤단축카고트럭	BH2CK1	53,908
3104	화물	대우	대우8.5톤단축카고트럭	F3CBA1	44,023
3105	화물	대우	대우8.5톤단축카고트럭	F3CUF1	46,270
3106	화물	대우	대우8.5톤장축카고트럭	BH6CK1	60,622
3107	화물	대우	대우8.5톤장축카고트럭	F7CUF1	46,591
3108	화물	대우	대우8.5톤표준카고트럭	F4CEA1	53,000
3109	화물	대우	대우8.5톤표준카고트럭	F4CUF1	47,907
3110	화물	대우	대우8.5톤표준카고트럭	F4CKF1	47,867
3111	화물	대우	대우8.5톤표준카고트럭	F4CLF1	69,363
3112	화물	대우	대우8KL경질유탱크로리	BC2AHA	55,363
3113	화물	대우	대우8톤장축카고트럭	F8CUF1	48,906
3114	화물	대우	대우8톤장축카고트럭	F8CKF1	52,439
3115	화물	대우	대우8톤초장축카고트럭	F8AJF1	48,549
3116	화물	대우	대우8톤카고트럭	CWR61P1	22,300
3117	화물	대우	대우9.5톤극초장축저상카고트럭	BL8AL1	74,752
3118	화물	대우	대우9.5톤극초장축저상카고트럭	F8ABA2	71,863
3119	화물	대우	대우9.5톤극초장축저상카고트럭	G9CLF1	62,584
3120	화물	대우	대우9.5톤극초장축저상카고트럭	GL9AF1	87,800
3121	화물	대우	대우9.5톤극초장축저상카고트럭	WE57C1	62,513
3122	화물	대우	대우9.5톤장축저상카고트럭	BL7CL1	71,695
3123	화물	대우	대우9.5톤장축저상카고트럭	CWR36P1	69,409
3124	화물	대우	대우9.5톤장축저상카고트럭	WE57C1	70,730
3125	화물	대우	대우9.5톤초장축저상카고트럭	BL8CL1	73,157
3126	화물	대우	대우9.5톤초장축저상카고트럭	G8CLF1	61,736
3127	화물	대우	대우9.8KL경질유탱크로리	BC2AHB	61,545
3128	화물	대우	대우CNG5톤진개덤프트럭	C3CUFD	66,509
3129	특수	대우	대우트랙터	BK3TC1	82,059
3130	특수	대우	대우트랙터	BK3TM1	90,992
3131	특수	대우	대우트랙터	BK3TM2	93,281
3132	특수	대우	대우트랙터	BL3TC1	81,258



연번	차종	제 작 사	차 명	형 식	기준가격
3133	특수	대우	대우트랙터	BL3TM1	87,768
3134	특수	대우	대우트랙터	BL3TM2	92,359
3135	특수	대우	대우트랙터	EZZ4500	81,227
3136	특수	대우	대우트랙터	M2TNF1	71,889
3137	특수	대우	대우트랙터	V3TDF1	69,739
3138	특수	대우	대우트랙터	V3TNF3	78,416
3139	특수	대우	대우트랙터	V3TNF4	83,008
3140	특수	대우	대우트랙터	V3TNG3	79,784
3141	특수	대우	대우트랙터	V3TNG4	84,207
3142	특수	대우	대우트랙터	V3TSF1	70,590
3143	특수	대우	대우트랙터	V3TVF1	61,955
3144	특수	대우	대우트랙터	YB44T1	58,417
3145	화물	대우	대우풀카고트럭	CXZ58R1-1	89,136
3146	화물	대우	대우풀카고트럭	V8PNF1	78,043
3147	화물	대우	라보	Y7B511	5,614
3148	화물	대우	라보	Y7B51B	4,736
3149	화물	대우	라보	Y7B51B1	5,175
3150	화물	대우	라보4MT	Y2B51BB	6,203
3151	화물	대우	라보5MT	Y2B51BD	8,306
3152	화물	대우	라보덤프차	Y7B51R	5,914
3153	화물	대우	라보롱카고	AM251L-LC	7,046
3154	화물	대우	라보롱카고	Y2B51E	8,525
3155	화물	대우	라보롱카고	Y7B51	4,254
3156	화물	대우	라보롱카고	Y7B51E	4,910
3157	화물	대우	라보롱카고	Y7B51E1	5,766
3158	화물	대우	라보롱카고	Y7T51	3,745
3159	화물	대우	라보롱카고FRP냉동탑차	Y7B51Q	7,864
3160	화물	대우	라보롱카고내장탑차	Y2B51L	9,552
3161	화물	대우	라보롱카고내장탑차	Y7B51L1	6,816
3162	화물	대우	라보롱카고냉동탑차	Y7B51P	7,222
3163	화물	대우	라보롱카고보냉탑차	Y7B51N	6,145
3164	화물	대우	라보롱카고탑차	Y2B51M	10,415
3165	화물	대우	라보롱카고탑차	Y7B51M	6,614
3166	화물	대우	라보롱카고탑차	Y7B51M1	7,630
3167	화물	대우	라보보냉탑차	Y2B51Y	10,443
3168	화물	대우	라보보냉탑차	Y7B51Y	4,910
3169	화물	대우	라보보냉탑차	Y7B51Y1	7,651
3170	화물	대우	라보탑차	Y7B51J	6,108
3171	화물	대우	라보파워게이트차	Y7B51Z1	7,402
3172	화물	대우	히노카고트럭	C6CHF1	50,272
3173	화물	대원에이이	대원기내식운반차	DWFST-HC II MT	210,100
3174	화물	대원에이이	대원기내식운반차	DWFST-HCIMT	180,450
3175	화물	대지정공	대지10KL탱크로리	DJ13-10KLT-7.0HM	67,100
3176	화물	대지정공	대지32KL탱크로리	DJ11-25T-32KLHA	167,000
3177	화물	대지정공	대지3KL급수차	DJ11-3KLSWL-2.5HEM	50,438
3178	화물	대지정공	대지3 <sup>kl</sup> 이동주유차	DJ13-3KLT-2.5HM	42,526
3179	화물	대지정공	대지4.5KL 버큘로리	DJ11-3.5T-4.5KLVL	48,561
3180	화물	대지정공	대지7.8KL 버큘로리	DJ11-7T-7.8KLVL	69,700
3181	화물	대지정공	대지9.7KL탱크로리	DJ11-5T-9.7KLT	69,340
3182	화물	대지정공	음식물용기세척차량	DJ11-3.5T-14KLVL	75,076
3183	화물	대진정공	대진펌프소방차	DFP-050D-001	169,200
3184	화물	대진정공	대진화학소방차	DFC-050D	167,400
3185	화물	대한	대한10톤 센터풀카고 트럭	DH CPT-1	108,648
3186	화물	대한	대한34BRL평판트레일러	DH34BRLPTC	31,800
3187	화물	대한	대한34NA평판트레일러	SMTR-PTC-40F	19,545
3188	화물	대한	대한35BFL평판트레일러	DH35BFLPTC	31,000

연번	차종	제 작 사	차 명	형 식	기준가격
3189	화물	대한	대한36BRL 평판트레일러	DH36BRLPTC	30,000
3190	화물	대한	대한40A14구즈넥트레일러	DH40A14GCT	14,609
3191	화물	대한	대한40A14구즈넥트레일러	HCG-40XNB	11,818
3192	화물	대한	대한40AFL구즈넥트레일러	DH40AFLGCT	17,406
3193	화물	대한	대한40AJ구즈넥트레일러	DH40AJGCT	14,263
3194	화물	대한	대한40ARL콤비컨테이너트레일러	DH40ARLCT	19,500
3195	화물	대한	대한40ARL 평판트레일러	DH40ARLPTC	28,600
3196	화물	대한	대한40ARL 평판트레일러	HEC-F2-2500	24,345
3197	화물	대한	대한40ARL 평판트레일러	HW34APTC	21,454
3198	화물	대한	대한40ARL 평판트레일러	JM3300	19,090
3199	화물	대한	대한40ARL 평판트레일러	JPT-40B45	21,545
3200	화물	대한	대한40AS구즈넥트레일러	DH40ASGCT	14,330
3201	화물	대한	대한40A구즈넥트레일러	DH35AWPTC	11,000
3202	화물	대한	대한40A구즈넥트레일러	DH40AGCT	13,700
3203	화물	대한	대한40A구즈넥트레일러	HCG-40ALB	11,000
3204	화물	대한	대한40A구즈넥트레일러	HW40ACGT	11,363
3205	화물	대한	대한40A구즈넥트레일러	MCC-40ALT	11,636
3206	화물	대한	대한40A구즈넥트레일러	TF302A	11,818
3207	화물	대한	대한40A콤비컨테이너트레일러	DH40ACCT	16,596
3208	화물	대한	대한40A평판트레일러	DH40APTC	21,204
3209	화물	대한	대한40A평판트레일러	DH40BRLPTC	32,200
3210	화물	대한	대한40A평판트레일러	DS-BS3A-315C	17,000
3211	화물	대한	대한40A평판트레일러	HTP-40XVB	19,727
3212	화물	대한	대한40A평판트레일러	JPT-40B3	16,818
3213	화물	대한	대한40A평판트레일러	JTW-32XAE	19,727
3214	화물	대한	대한40A평판트레일러	TF301A	19,727
3215	화물	대한	대한40BFL콤비컨테이너트레일러	DH40BFLCT	29,066
3216	화물	대한	대한40BFL 평판트레일러	40ALRPTC	27,545
3217	화물	대한	대한40BFL 평판트레일러	DH40BFLPTC	32,900
3218	화물	대한	대한40BFL 평판트레일러	HEC-F2-2500	29,954
3219	화물	대한	대한40BFL 평판트레일러	HW40APTC	29,181
3220	화물	대한	대한40BFL 평판트레일러	HW40BLR-1PTC	26,000
3221	화물	대한	대한40BFL 평판트레일러	JPT-40XPE	27,454
3222	화물	대한	대한40BFL 평판트레일러	JTP-40XYE	27,000
3223	화물	대한	대한40BFL 평판트레일러	TF301	27,818
3224	화물	대한	대한40BFL 평판트레일러	TF301A	29,545
3225	화물	대한	대한40BRLS콤비구즈넥트레일러	DH40BRLSCGT	27,000
3226	화물	대한	대한40BRLS평판트레일러	DH40BRLS PTC	31,590
3227	화물	대한	대한40BRLS평판트레일러	JTW-40XGE	27,272
3228	화물	대한	대한40BRL 평판트레일러	40APTC	27,636
3229	화물	대한	대한40BRL 평판트레일러	DH40BRLPTC	27,727
3230	화물	대한	대한40BRL 평판트레일러	DS-LSKS-640K	27,727
3231	화물	대한	대한40BRL 평판트레일러	HDH-40-PTC-35	25,727
3232	화물	대한	대한40BRL 평판트레일러	HTP-40AGB	28,000
3233	화물	대한	대한40BRL 평판트레일러	HTP-40XAB	27,181
3234	화물	대한	대한40BRL 평판트레일러	HTP-40XBB	27,272
3235	화물	대한	대한40BRL 평판트레일러	HTP-40XQB	27,636
3236	화물	대한	대한40BRL 평판트레일러	HW40APTC	25,590
3237	화물	대한	대한40BRL 평판트레일러	HW40BLR-1PTC	25,909
3238	화물	대한	대한40BRL 평판트레일러	HW40BLRPTC	28,327
3239	화물	대한	대한40BRL 평판트레일러	JMDR17RL02	30,000
3240	화물	대한	대한40BRL 평판트레일러	JPT-40B45	28,636
3241	화물	대한	대한40BRL 평판트레일러	JPT-40XPE	27,000
3242	화물	대한	대한40BRL 평판트레일러	TC301AP	28,636
3243	화물	대한	대한40BRL 평판트레일러	TF301A	28,327
3244	화물	대한	대한40LA평판트레일러	DH40LAPTC	17,187

연번	차종	제 작 사	차 명	형 식	기준가격
3245	화물	대한	대한40NA콤비구즈넥트레일러	DH40NACGT	17,679
3246	화물	대한	대한40NA평판트레일러	DH40NAPTC	21,700
3247	화물	대한	대한40NBFLS평판트레일러	DH40NBFLSPTC	30,272
3248	화물	대한	대한40NBRLS평판트레일러	DH40NBRLSPTC	30,931
3249	화물	대한	대한40NBR평판트레일러	DH40NBRLPTC	30,700
3250	화물	대한	대한40NBR평판트레일러	HW40APTC	26,000
3251	화물	대한	대한40NBR평판트레일러	SMTR-CCC-40F1	25,709
3252	화물	대한	대한40NBR평판트레일러	TF301A	26,745
3253	화물	대한	대한42A콤비컨테이너트레일러	DH42ACCT	21,600
3254	화물	대한	대한REAR가변식평판트레일러	DH40BRLHDPTC	35,181
3255	화물	대한	대한가변식평판트레일러	DH40BRLEPT	49,545
3256	화물	대한	대한가변식평판트레일러	DH42BRLEPT	61,200
3257	화물	대한	대한가변식평판트레일러	DH42CFRLEPT	73,300
3258	화물	대한	대한구즈넥컨테이너트레일러	DH40AGCT	14,703
3259	화물	대한	대한구즈넥컨테이너트레일러	DH40ARLGCT	18,642
3260	화물	대한	대한구즈넥트레일러	DH30ARLGCT	20,400
3261	화물	대한	대한구즈넥트레일러	DH40AGCT	14,712
3262	화물	대한	대한센터액슬컨테이너트레일러	DH20CAT	29,000
3263	화물	대한	대한센터액슬컨테이너트레일러	DH23CAT	23,240
3264	화물	대한	대한월평판트레일러	DH35AWPTC	19,700
3265	화물	대한	대한컨테이너트레일러	DH29BFLCCT	26,000
3266	화물	대한	대한콤비구즈넥컨테이너트레일러	DH40NBFLSCGT	32,063
3267	화물	대한	대한콤비구즈넥컨테이너트레일러	DH40NBRLSCGT	29,275
3268	화물	대한	대한콤비컨테이너트레일러	DH20ACCT	14,580
3269	화물	대한	대한콤비컨테이너트레일러	DH25ACCT	15,000
3270	화물	대한	대한콤비컨테이너트레일러	DH40ACCT	17,960
3271	화물	대한	대한콤비컨테이너트레일러	DH40ACGT	19,500
3272	화물	대한	대한콤비컨테이너트레일러	DH40BFLCGT	28,000
3273	화물	대한	대한콤비컨테이너트레일러	DH40BFLRCGT	31,200
3274	화물	대한	대한콤비컨테이너트레일러	DH40BRLCCT	24,459
3275	화물	대한	대한콤비컨테이너트레일러	DH42ARLCCT	22,242
3276	화물	대한	대한콤비컨테이너트레일러	JTT-26XAE	17,727
3277	화물	대한	대한평판트레일러	DH34ARLPTC	29,800
3278	화물	대한	대한평판트레일러	DH35BRLPTC	29,500
3279	화물	대한	대한평판트레일러	DH40APTC	22,272
3280	화물	대한	대한평판트레일러	DH40ARLPTC	28,335
3281	화물	대한	대한평판트레일러	DH40ARLWPTC	30,400
3282	화물	대한	대한평판트레일러	DH40ARTPTC	25,000
3283	화물	대한	대한평판트레일러	DH40BFLRPTC	37,620
3284	화물	대한	대한평판트레일러	DH40BRLHDPTC	35,036
3285	화물	대한	대한평판트레일러	DH40BRLHPTC	35,199
3286	화물	대한	대한평판트레일러	DH40BRLPTC	32,476
3287	화물	대한	대한평판트레일러	DH41BRL200PTC	49,000
3288	화물	대한	대한평판트레일러	DH41BRLEPT	47,863
3289	화물	대한	대한평판트레일러	DH42BRLPTC	30,999
3290	화물	대한	대한평판트레일러	DH42NBRLEPT	48,100
3291	화물	대한	대한평판트레일러	DH43BRLPTC	32,000
3292	화물	대한	대한평판트레일러	HW34APTC	28,181
3293	화물	대한	대한평판트레일러	HW40BLR-1PTC	27,909
3294	화물	대한	대한평판트레일러	JM3300	43,454
3295	화물	대한	대한평판트레일러	JTP-34XCE	28,636
3296	화물	대한기연	대한기연레저용트레일러	OFF-ROAD700	6,300
3297	화물	대한기연	대한기연레저장비운송트레일러	OFF-ROAD500	4,800
3298	화물	대한기연	대한기연레저장비운송트레일러	VALLEY-500	3,640
3299	특수	대한중공업	대하고소작업차	NE300	99,000
3300	화물	대한통운	대한통운 22.5톤 카고	KEH-22.5UL19-440	116,300

연번	차종	제 작 사	차 명	형 식	기준가격
3301	화물	대한통운	대한통운16.5톤초장축카고	KED-16.5UUL	81,409
3302	화물	대한통운	대한통운22.5톤실버웨이	HD15CM	124,370
3303	화물	대한통운	대한통운22.5톤실버웨이	KEH-22.5UL19-440SW	124,453
3304	화물	대한통운	대한통운22.5톤장축	HD15CM	107,724
3305	화물	대한통운	대한통운22.5톤초장축카고	HD15CM	111,770
3306	화물	대한통운	대한통운22.5톤카고	KEDP-22.5UL19-420	116,054
3307	화물	대한통운	대한통운22.5톤카고트럭	DT-22.5-10100-440DW	128,200
3308	화물	대한통운	대한통운22.5톤카고트럭	HD15CM	95,374
3309	화물	대한통운	대한통운22.5톤카고트럭	HD15CM-AR	95,374
3310	화물	대한통운	대한통운5톤초장축플러스윙바디	KEH-W5UULT74	67,709
3311	화물	대한특장	대한1톤냉동탑차	HD-HRLXBF-ND	18,800
3312	화물	대한특장	대한활어운반차	BHP-FV10-13HD4.5	66,600
3313	화물	대한특장	대한활어운반차	BHP-FV10-DW4.5	85,166
3314	화물	대한특장	대한활어운반차	BHP-FV10-H4.5	73,881
3315	화물	대한특장	대한활어운반차	BHP-FV1301-HD1	20,000
3316	화물	대한특장	대한활어운반차	BHP-FV7-HD2.5	52,568
3317	특수	대한특장차	대한언더랙카	DH-W100	39,287
3318	화물	대한특장차	대한특장음식물쓰레기수거차	DHSVFC503	80,079
3319	화물	대한특장차	대한활어운반차	BHP-FV10-HD4.5	63,891
3320	화물	대흥중공업	대흥가변식저상 트레일러	DHLT-CA9	35,666
3321	화물	대흥중공업	대흥가변식저상트레일러	DHL-26-A	33,000
3322	화물	대흥중공업	대흥가변식저상트레일러	DHLT-CA11	40,020
3323	화물	대흥중공업	대흥가변식저상트레일러	DHLT-CA13	36,000
3324	화물	대흥중공업	대흥가변식저상트레일러	DHLT-CA6	38,000
3325	화물	대흥중공업	대흥가변식저상트레일러	DHLT-G370LS2	108,333
3326	화물	대흥중공업	대흥가변식저상트레일러	DHLT-H2W3	49,600
3327	화물	대흥중공업	대흥가변식저상트레일러	DHLT-L19	80,666
3328	화물	대흥중공업	대흥가변식저상트레일러	DHLT-LS2	106,500
3329	화물	대흥중공업	대흥가변식저상트레일러	DHLT-LS7	167,400
3330	화물	대흥중공업	대흥가변식저상트레일러	DS-DSSS-270A	33,000
3331	화물	대흥중공업	대흥가변식저상트레일러	ICBT-32BB	33,000
3332	화물	대흥중공업	대흥저상트레일러	DHL-DA2	36,000
3333	화물	대흥중공업	대흥저상트레일러	DHLT-CA10	35,000
3334	화물	대흥중공업	대흥저상트레일러	DHLT-CA3	55,000
3335	화물	대흥중공업	대흥저상트레일러	DHLT-CA8	30,000
3336	화물	대흥중공업	대흥저상트레일러	DHLT-DF	49,000
3337	화물	대흥중공업	대흥저상트레일러	DHLT-DF10	49,300
3338	화물	대흥중공업	대흥저상트레일러	DHLT-DF10L	50,000
3339	화물	대흥중공업	대흥저상트레일러	DHLT-DF13	46,045
3340	화물	대흥중공업	대흥저상트레일러	DHLT-DF13L	50,000
3341	화물	대흥중공업	대흥저상트레일러	DHLT-DF2	49,500
3342	화물	대흥중공업	대흥저상트레일러	DHLT-DF3	41,083
3343	화물	대흥중공업	대흥저상트레일러	DHLT-DF5	48,000
3344	화물	대흥중공업	대흥저상트레일러	DHLT-DF5L	51,000
3345	화물	대흥중공업	대흥저상트레일러	DHLT-G300L3	67,000
3346	화물	대흥중공업	대흥저상트레일러	DHLT-G370LS	85,333
3347	화물	대흥중공업	대흥저상트레일러	DHLT-G400L	45,000
3348	화물	대흥중공업	대흥저상트레일러	DHLT-G400L4	61,666
3349	화물	대흥중공업	대흥저상트레일러	DHLT-G550L3	45,833
3350	화물	대흥중공업	대흥저상트레일러	DHLT-G650H	35,000
3351	화물	대흥중공업	대흥저상트레일러	DHLT-GBL2	48,171
3352	화물	대흥중공업	대흥저상트레일러	DHLT-GBL3	55,000
3353	화물	대흥중공업	대흥저상트레일러	DHLT-L	67,000
3354	화물	대흥중공업	대흥저상트레일러	DHLT-L12	77,000
3355	화물	대흥중공업	대흥저상트레일러	DHLT-L13	69,000
3356	화물	대흥중공업	대흥저상트레일러	DHLT-L14	87,000

연번	차종	제 작 사	차 명	형 식	기준가격
3357	화물	대흥중공업	대흥저상트레일러	DHLT-L16	67,500
3358	화물	대흥중공업	대흥저상트레일러	DHLT-L2	56,000
3359	화물	대흥중공업	대흥저상트레일러	DHLT-L3	65,000
3360	화물	대흥중공업	대흥저상트레일러	DHLT-L4	74,000
3361	화물	대흥중공업	대흥저상트레일러	DHLT-L7	70,000
3362	화물	대흥중공업	대흥중장비운송트레일러	DHLT-DF8	39,000
3363	화물	대흥중공업	대흥특장4.5톤중장비운송트럭	DHCT-4.5EL2	64,166
3364	화물	대흥중공업	대흥특장셀프로더	DHSL-4.5SL10	87,121
3365	화물	대흥중공업	대흥특장셀프로더	DHSL-4.5SL25	86,680
3366	화물	대흥중공업	대흥특장셀프로더	DHSL-9.5L	91,090
3367	화물	대흥특장정공	대흥특장 셀프로더	DHSL-5SL4	77,363
3368	화물	대흥특장정공	대흥특장 셀프로더	DHSL-5SL7	94,145
3369	화물	대흥특장정공	대흥특장6.5톤중장비운송트럭	DHCT-5EL3	69,932
3370	화물	도원자동차공업	도원32KL경질유탱크로리	DWTL-32DTLX	146,521
3371	화물	동양기전	동양1.8톤크레인카고트럭	SS2034DY-DW5	75,526
3372	화물	동양기전	동양2톤너클 크레인집게차	SSN2200 DY-HD5-2	93,000
3373	화물	동양기전	동양2톤너클 크레인집게차	SSN2700 DY-HD5-2	95,287
3374	화물	동양기전	동양2톤너클크레인집게차	SSN2200 DY-HD5	88,500
3375	화물	동양기전	동양2톤너클크레인집게차	SSN2200DY-HD5-1	91,000
3376	화물	동양기전	동양2톤너클크레인집게차	SSN2200-HD5CT	87,833
3377	화물	동양기전	동양2톤너클크레인집게차	SSN2700 DY-HD5	91,750
3378	특수	동양기전	동양고소작업차	DSX450	135,545
3379	화물	동양쓰리축	동양1.5톤광림집게차	DY-TONGS1204-74	102,652
3380	화물	동양쓰리축	동양11.5톤장축트럭	DY11.5CP11-H11.5SC	101,667
3381	화물	동양쓰리축	동양11.5톤장축트럭	DY11.5CP11-H9.5SC	96,800
3382	화물	동양쓰리축	동양11.5톤초장축트럭	DY11.5CP11-H11.5UC	109,200
3383	화물	동양쓰리축	동양13톤극초장축트럭	DY13CP14-H9.5UC	106,247
3384	화물	동양쓰리축	동양14톤초장축트럭	DY14CT12-DP14SC	106,518
3385	화물	동양쓰리축	동양20톤초장축트럭	DY20CT12-DP16SC	120,300
3386	화물	동양쓰리축	동양21.5톤표준트럭	DY21.5CP11-D17MC	103,956
3387	화물	동양쓰리축	동양24톤극초장축트럭	DY24CT13-DP19LC	136,499
3388	화물	동양쓰리축	동양24톤평카고트럭	DY24CT14-DP19LC	134,500
3389	화물	동양쓰리축	동양25.5톤초장축트럭	DY25.5CT13-H19LC	145,763
3390	화물	동양쓰리축	동양25톤초장축트럭	DY25CT14-H19LC	147,354
3391	화물	동양쓰리축	동양26톤장축트럭	DY26CT13-DP19.5SC	135,863
3392	화물	동양쓰리축	동양26톤초장축트럭	DY26CT12-DP18LC	140,300
3393	화물	동양쓰리축	동양2톤광림집게차	DY-TONGS1204-7	99,497
3394	화물	동양쓰리축	동양2톤크레인집게차	DY-TONGS-7000	57,878
3395	화물	동양쓰리축	동양2톤크레인집게차	DY-TONGS-7400	57,239
3396	화물	동양쓰리축	동양2톤히아브집게차	DY-TONGS12000-7	103,372
3397	화물	동양쓰리축	동양2톤히아브집게차	DY-TONGS12000-74	97,545
3398	화물	동양쓰리축	동양2톤히아브집게차	DY-TONGS1204-7	102,918
3399	화물	동양쓰리축	동양2톤히아브집게차	DY-TONGS-7600	60,700
3400	화물	동양쓰리축	동양4.5왕바디트럭	DY4.5WT11-H4.5	70,408
3401	화물	동양쓰리축	동양4.5톤극플러스트럭	DY4.5CP11-DP4.5LC	72,272
3402	화물	동양쓰리축	동양4.5톤극플러스트럭	DY4.5CP11-H45U74	66,241
3403	화물	동양쓰리축	동양4.5톤극플러스트럭	DY4.5CP11-H74	61,313
3404	화물	동양쓰리축	동양4.5톤극플러스트럭	DY4.5CP12A-DP4.5LC	75,954
3405	화물	동양쓰리축	동양4.5톤극플러스트럭	DY4.5CP12-D4.5LC	60,546
3406	화물	동양쓰리축	동양4.5톤극플러스트럭	DY4.5CP12-DP4.5LC	71,579
3407	화물	동양쓰리축	동양4.5톤극플러스트럭	DY4.5CP13-H4.5U74	63,445
3408	화물	동양쓰리축	동양4.5톤극플러스트럭	DY4.5CP13-H5U74	63,300
3409	화물	동양쓰리축	동양4.5톤극플러스트럭	DY4.5CP14-H4.5U74	63,686
3410	화물	동양쓰리축	동양4.5톤극플러스트럭	DY4.5CP14-H5U74	64,400
3411	화물	동양쓰리축	동양4.5톤극플러스트럭	DY4.5CT11-DP4.5LC	70,363
3412	화물	동양쓰리축	동양4.5톤극플러스트럭	DY4.5CT11-H4.5U74	60,117

연번	차종	제 작 사	차 명	형 식	기준가격
3413	화물	동양쓰리축	동양4.5톤극플러스트럭	DY4.5CT12A-DP4.5LC	74,772
3414	화물	동양쓰리축	동양4.5톤극플러스트럭	DY4.5CT12-D4.5LC	66,390
3415	화물	동양쓰리축	동양4.5톤극플러스트럭	DY4.5CT13-DP4.5LC	73,636
3416	화물	동양쓰리축	동양4.5톤극플러스트럭	DY4.5CT13-H4.5U74	61,900
3417	화물	동양쓰리축	동양4.5톤극플러스트럭	DY4.5CT14-H4.5U74	63,647
3418	화물	동양쓰리축	동양4.5톤극플러스트럭	DY4.5CT14-H5U74	63,696
3419	화물	동양쓰리축	동양4.5톤와이드트럭	DY4.5CP11-H4.5W83	72,817
3420	화물	동양쓰리축	동양4.5톤와이드트럭	DY4.5CT13-H4.5W83	73,518
3421	화물	동양쓰리축	동양4.5톤올트라트럭	DY4.5CT12-D4.5UC	70,098
3422	화물	동양쓰리축	동양4.5톤올트라트럭	DY4.5CT12-D4.5UC	76,063
3423	화물	동양쓰리축	동양4.5톤장축트럭	DY4.5CP12-H4.5D53	57,954
3424	화물	동양쓰리축	동양4.5톤초장축트럭	DY4.5CP11-HS6	56,971
3425	화물	동양쓰리축	동양4.5톤플러스트럭	DY4.5CT13-H4.5U7	61,700
3426	화물	동양쓰리축	동양5톤극플러스트럭	DY5CP11-DP5LC	70,065
3427	화물	동양쓰리축	동양5톤극플러스트럭	DY5CT11-H74	60,939
3428	화물	동양쓰리축	동양6.5톤극플러스트럭	DY6.5CP12-DP4.5LC	70,795
3429	화물	동양쓰리축	동양6.5톤극플러스트럭	DY6.5CT11-DP4.5LC	68,136
3430	화물	동양쓰리축	동양6.5톤극플러스트럭	DY6.5CT11-H4.5U74	60,093
3431	화물	동양쓰리축	동양6.5톤극플러스트럭	DY6.5CT13A-DP4.5LC	75,200
3432	화물	동양쓰리축	동양6.5톤극플러스트럭	DY6.5CT13-DP4.5LC	73,818
3433	화물	동양쓰리축	동양6.5톤극플러스트럭	DY6.5CT14-H4.5U74	61,154
3434	화물	동양쓰리축	동양6톤윙바디트럭	HT6WT11-H5W83	73,027
3435	화물	동양쓰리축	동양7.5톤 장축트럭	DY7.5CP12-D5DC	53,540
3436	화물	동양쓰리축	동양7.5톤극플러스트럭	DY7.5CP11-H5U74	59,000
3437	화물	동양쓰리축	동양7.5톤극플러스트럭	DY7.5CP12-DP5LC	71,300
3438	화물	동양쓰리축	동양7.5톤극플러스트럭	DY7.5CP13-DP4.5LC	68,818
3439	화물	동양쓰리축	동양7.5톤극플러스트럭	DY7.5CP13-H5U74	58,300
3440	화물	동양쓰리축	동양7.5톤극플러스트럭	DY7.5CP14-H5U74	63,657
3441	화물	동양쓰리축	동양7.5톤극플러스트럭	DY7.5CT13-D4.5LC	66,500
3442	화물	동양쓰리축	동양7.5톤극플러스트럭	DY7.5CT13-DP4.5LC	69,954
3443	화물	동양쓰리축	동양7.5톤극플러스트럭	DY7.5CT13-H5U7.4	61,754
3444	화물	동양쓰리축	동양7.5톤극플러스트럭	DY7.5CT14-DP4.5LC	74,590
3445	화물	동양쓰리축	동양7.5톤극플러스트럭	DY7.5CT14-H5U74	68,490
3446	화물	동양쓰리축	동양7.5톤와이드트럭	DY7.5CT12-H5W76	71,100
3447	화물	동양쓰리축	동양7.5톤와이드트럭	DY7.5CT12-H5W83	73,800
3448	화물	동양쓰리축	동양7.5톤올트라트럭	DY7.5CT13-D4.5UC	76,063
3449	화물	동양쓰리축	동양7.5톤올트라트럭	DY7.5CT15-D4.5UC	83,563
3450	화물	동양쓰리축	동양7.5톤장축트럭	DY 7.5CP11-HS5	59,769
3451	화물	동양쓰리축	동양7.5톤초장축트럭	DY7.5CP11-H5S6	58,372
3452	화물	동양쓰리축	동양7.5톤초장축트럭	DY7.5CP13-H5S6	57,800
3453	화물	동양쓰리축	동양7.5톤초장축트럭	DY7.5CP14-H5S6	59,181
3454	화물	동양쓰리축	동양7.5톤플러스트럭	DY7.5CP11-H5U7	59,240
3455	화물	동양쓰리축	동양7.5톤플러스트럭	DY7.5CP13-H5U7	60,500
3456	화물	동양쓰리축	동양7.5톤플러스트럭	DY7.5CT11-H5U7	58,920
3457	화물	동양쓰리축	동양7톤 극플러스트럭	DY7CT11-H74	58,293
3458	화물	동양쓰리축	동양7톤극플러스트럭	DY7CP11-DP5LC	69,595
3459	화물	동양쓰리축	동양9톤극플러스트럭	DY9CT14-DP8LC	72,736
3460	화물	동양쓰리축	한국25톤초장축트럭	HT25CT11-D19LC	105,574
3461	화물	동양쓰리축	한국25톤초장축트럭	HT25CT11-DP19LC	109,090
3462	화물	동양쓰리축	한국4.5톤와이드트럭	HT4.5CT11-HW83	66,850
3463	화물	동양쓰리축	한국4.5톤플러스트럭	HT4.5CT10-H7	55,310
3464	화물	동양쓰리축	한국5톤극플러스트럭	HT5CP10-H74	61,308
3465	화물	동양쓰리축	한국6.5톤극플러스트럭	DY6.5CP11-H74	60,105
3466	화물	동양쓰리축	한국7.5톤플러스트럭	HG7.5CP10-H7	56,146
3467	화물	동양자동차공업	동양밀크로리	DYML-HD7LGd-TP	70,964
3468	화물	동양자동차공업	동양밀크로리	DYMTL-DW5L	78,700

연번	차종	제 작 사	차 명	형 식	기준가격
3469	화물	동양자동차공업	동양밀크로리	DYMTL-DW5S	67,913
3470	화물	동양특장	동양2.5톤진개덤프	DYDP025-14-S	50,597
3471	화물	동양특장	동양2.5톤진개덤프	DYDP25-11	49,000
3472	화물	동양특장	동양2.7톤진개덤프	DYDP027-12	52,100
3473	화물	동양특장	동양20.6톤암롤트럭	DYAR020-11	136,071
3474	화물	동양특장	동양23.3톤버쿰로리	DY233VC	140,600
3475	화물	동양특장	동양23m <sup>3</sup> 암롤트럭	DYAR017-11	109,006
3476	화물	동양특장	동양4.4kl버쿰로리	DYVC044-14-3.5	55,361
3477	화물	동양특장	동양5톤암롤트럭	DYAR010-11	68,700
3478	화물	동양특장	동양5톤암롤트럭	DYAR011-15-5	68,587
3479	화물	동양특장	동양5톤암롤트럭	DYAR050-13	61,100
3480	화물	동양특장	동양7.5KL버쿰로리	DYVL075K-11	65,946
3481	화물	동양특장	동양8KL버쿰로리	DYVL080K-13	63,600
3482	화물	동양특장	동양8KL버쿰로리	DYVL080K-15-7	70,135
3483	화물	동양특장	동양암롤트럭	DYAR050-09	58,536
3484	화물	동양특장	동양압착진개차	DYRP010-11	68,200
3485	화물	동양특장	동양압착진개차	DYRP011-13	73,605
3486	화물	동양특장	동양압착진개차	DYRP011-15-5	71,226
3487	화물	동양특장	동양압착진개차	DYRP029-14-3.5	56,135
3488	화물	동양특장	동양압착진개차	DYRP050-09	64,924
3489	화물	동양특장	동양압착진개차	DYRP11-15-5-E6	81,326
3490	화물	동양특장	동양압축진개차	DYPP010-11	75,900
3491	화물	동양특장	동양압축진개차	DYPP010-13	74,400
3492	화물	동양특장	동양압축진개차	DYPP010-15-5	76,650
3493	화물	동양특장	동양압축진개차	DYPP050-09	66,989
3494	화물	동양특장	동양음식물수거차	DYFG050-09	72,876
3495	화물	동양특장	동양음식물수거차	DYFG078-11	73,642
3496	화물	동양특장	동양음식물수거차	DYFG078-13	83,644
3497	화물	동양특장	동양음식물수거차	DYFG078-15-5	83,616
3498	화물	동양특장	동양음식물수거차	DYFG080-12	79,100
3499	화물	동양특장	동양음식물수거차	DYFG350	67,700
3500	화물	동우인더스	동우복합식하수구청소차	ECOVAC07T-E12-SD1	183,993
3501	화물	동우특장차	동우10미터평판트레일러	DW-FALD-43	25,606
3502	화물	동우특장차	동우10미터평판트레일러	DW-FSSSD-38	32,000
3503	화물	동우특장차	동우11미터가변형평판트레일러	DW-SFLSLD-40	61,800
3504	화물	동우특장차	동우11미터가변형평판트레일러	DW-SFSSLD-43	43,636
3505	화물	동우특장차	동우11미터가변형평판트레일러	DW-SFSSLS-46	43,636
3506	화물	동우특장차	동우12.5미터가변형평판트레일러	DW-SFLSSS-15	33,408
3507	화물	동우특장차	동우12.5미터가변형평판트레일러	DW-SFSSLD-05	34,545
3508	화물	동우특장차	동우13.4미터평판트레일러	DW-FALD-40	27,300
3509	화물	동우특장차	동우13미터 평판트레일러	DW-FSLLD-22	38,045
3510	화물	동우특장차	동우13미터가변형평판트레일러	DW-SFLSLD-19	35,900
3511	화물	동우특장차	동우13미터가변형평판트레일러	DW-SFLSLS-31	36,400
3512	화물	동우특장차	동우13미터가변형평판트레일러	DW-SFLSSD-14	33,938
3513	화물	동우특장차	동우13미터가변형평판트레일러	DW-SFSSLD-12	33,636
3514	화물	동우특장차	동우20피트콘테이너덤프사시	DW-DCAAD-06	33,600
3515	화물	동우특장차	동우23TON 저상트레일러	DW-LBAALD-01	44,300
3516	화물	동우특장차	동우26.66m 벌크트레일러	DW-BALD-266	31,000
3517	화물	동우특장차	동우26.9KL탱크트레일러	DW-TTALD-269	65,000
3518	화물	동우특장차	동우32m 벌크트레일러	DW-BALD-32	33,444
3519	화물	동우특장차	동우33.7m 벌크트레일러	DW-BALD-337	33,579
3520	화물	동우특장차	동우33.7m 벌크트레일러	DW-BALD-337C	34,100
3521	화물	동우특장차	동우33.7m 벌크트레일러	DW-BALS-337	35,900
3522	화물	동우특장차	동우36.3m 벌크트레일러	DW-BALD-363	34,590
3523	화물	동우특장차	동우38m 벌크트레일러	DW-BALD-378	35,500
3524	화물	동우특장차	동우38m 벌크트레일러	DW-BALD-380B	45,000

연번	차종	제 작 사	차 명	형 식	기준가격
3525	화물	동우특장차	동우40.5m 벌크트레일러	DW-BSSD-413	32,272
3526	화물	동우특장차	동우40ft 구즈넥 컨테이너샤시	DW-GCLALS-02	35,454
3527	화물	동우특장차	동우40피트 가변형 평판트레일러	DW-SFLALD-20	36,363
3528	화물	동우특장차	동우40피트가변형평판트레일러	DW-SFLALS-18	36,363
3529	화물	동우특장차	동우40피트구즈넥컨테이너샤시	DW-GCTS-001	35,000
3530	화물	동우특장차	동우40피트전용컨테이너샤시	DW-CCALD-01	20,000
3531	화물	동우특장차	동우40피트전용컨테이너샤시	DW-CCALD-02	20,681
3532	화물	동우특장차	동우40피트전용컨테이너샤시	DW-CCSSD-01	14,597
3533	화물	동우특장차	동우40피트평판트레일러	DW-FLALD-01	35,227
3534	화물	동우특장차	동우40피트평판트레일러	DW-FLALD-03	34,545
3535	화물	동우특장차	동우40피트평판트레일러	DW-FLSSD-01	30,600
3536	화물	동우특장차	동우40피트평판트레일러	DW-FLSSS-01	33,200
3537	화물	동우특장차	동우40피트평판트레일러	DW-FSLD-01	26,575
3538	화물	동우특장차	동우40피트평판트레일러	DW-FSLD-02	26,280
3539	화물	동우특장차	동우40피트평판트레일러	DW-FSSD-01	23,545
3540	화물	동우특장차	동우40피트평판트레일러	DW-FSSLD-01	29,151
3541	화물	동우특장차	동우40피트평판트레일러	DW-FSSLD-03	31,818
3542	화물	동우특장차	동우41.3m 벌크트레일러	DW-BALD-413	36,400
3543	화물	동우특장차	동우41m 벌크트레일러	DW-BALD-410C	37,818
3544	화물	동우특장차	동우46m 벌크트레일러	DW-BALD-460A	38,522
3545	화물	동우특장차	동우47m 사료호퍼트레일러	DW-GTALD480-01	34,181
3546	화물	동우특장차	동우7미터평판트레일러	DW-FAAD-41	22,727
3547	화물	동우특장차	동우8미터평판트레일러	DW-FAAD-42	24,545
3548	화물	동우특장차	동우가변형 12미터철판운송트레일러	DW-WFSLSL-04	68,272
3549	화물	동우특장차	동우가변형철판운송트레일러	DW-WFSLSL-01	70,681
3550	화물	동우특장차	동우가변형철판운송트레일러	DW-WFSLSL-02	69,090
3551	화물	동우특장차	동우가변형평판트레일러	DW-SFLAAD-38	45,500
3552	화물	동우특장차	동우가변형평판트레일러	DW-SFLALD-05	48,590
3553	화물	동우특장차	동우가변형평판트레일러	DW-SFLSLD-16	47,484
3554	화물	동우특장차	동우가변형평판트레일러	DW-SFLSLD-26	51,500
3555	화물	동우특장차	동우가변형평판트레일러	DW-SFLSLD-34	50,300
3556	화물	동우특장차	동우가변형평판트레일러	DW-SFLSLD-36	48,484
3557	화물	동우특장차	동우가변형평판트레일러	DW-SFLSLS-24	48,181
3558	화물	동우특장차	동우가변형평판트레일러	DW-SFLSSD-29	45,900
3559	화물	동우특장차	동우가변형평판트레일러	DW-SFSSLD-03	42,196
3560	화물	동우특장차	동우가변형평판트레일러	DW-SFSSLD-04	48,000
3561	화물	동우특장차	동우가변형평판트레일러	DW-SFSSLD-17	44,545
3562	화물	동일이앤시	동일이앤시 에프앤에프 트레일러	DI-SOCL2100	3,672
3563	화물	동일이앤시	동일이앤시 에프앤에프2 트레일러	DI-2200	3,909
3564	화물	동일이앤시	동일이앤시레저장비운송트레일러	DI-3950	3,909
3565	화물	동일이앤시	동일이앤시레저장비운송트레일러	DI-3950S	3,909
3566	화물	동일이앤시	동일이앤시레저장비운송트레일러	FF-2450	8,909
3567	화물	동해기계항공	동해 굴절식크레인 트럭	DH Alpha 12000-02	92,272
3568	화물	동해기계항공	동해 굴절식크레인트럭	DH Alpha12000-01	96,364
3569	특수	동해기계항공	동해 절연고소작업차	DHT 105S-00E	90,000
3570	특수	동해기계항공	동해 하천조사차량	DHS380KW-00	47,204
3571	특수	동해기계항공	동해10M고소작업차	DHS950HM-05-01	33,560
3572	특수	동해기계항공	동해10M고소작업차-0801	DHS950HM-0801	33,340
3573	특수	동해기계항공	동해12M고소작업차-3	DHS1200HM-04-02	44,000
3574	특수	동해기계항공	동해고소작업차-0801	DHS1800HM-0801	63,250
3575	특수	동해기계항공	동해고소작업차-0802	DHS1200HM-0802	53,600
3576	특수	동해기계항공	동해고소작업차-0803	DHS950HM-0802	37,390
3577	특수	동해기계항공	동해고소작업차-0804	DHS1800HM-0802	74,518
3578	특수	동해기계항공	동해고소작업차-0903	DHS1200HM-0901	67,630
3579	화물	동해기계항공	동해고소작업차-0905	DHS1200HM-0902	45,000
3580	특수	동해기계항공	동해고소작업차-1002	DHS250HM-1002	94,423



연번	차종	제 작 사	차 명	형 식	기준가격
3581	특수	동해기계항공	동해고소작업차-1003	DHS1800HM-1001	68,672
3582	특수	동해기계항공	동해고소작업차-1005	DHS250HM-1003	94,727
3583	특수	동해기계항공	동해고소작업차-1006	DHS15HM-1001	47,120
3584	화물	동해기계항공	동해고소작업차-1007	DHS950HM-1001	34,087
3585	화물	동해기계항공	동해고소작업차-1008	DHS1200HM-1001	37,436
3586	화물	동해기계항공	동해고소작업차-1009	DHS17HM-1001	48,777
3587	화물	동해기계항공	동해고소작업차-1010	DHS930HM-1001	33,430
3588	화물	동해기계항공	동해고소작업차-1011	DHS1200HM-1002	39,133
3589	화물	동해기계항공	동해고소작업차-1013	DHS15HM-1002	45,890
3590	화물	동해기계항공	동해고소작업차-1013	DHS950HM-1002	37,142
3591	화물	동해기계항공	동해고소작업차-1014	DHS870HM-1001	32,151
3592	특수	동해기계항공	동해고소작업차-1015	DHS280HM-1001	100,166
3593	특수	동해기계항공	동해고소작업차-105APLimited	DHS105HM-1301	40,500
3594	특수	동해기계항공	동해고소작업차-105APLimited	DHS105HM-1303	40,000
3595	화물	동해기계항공	동해고소작업차-1102	DHS930HM-1101	27,780
3596	화물	동해기계항공	동해고소작업차-1107	DHS950HM-1103	41,685
3597	특수	동해기계항공	동해고소작업차-1110	DHS250HM-1101	98,333
3598	특수	동해기계항공	동해고소작업차-1111	DHS17HM-1101	51,304
3599	특수	동해기계항공	동해고소작업차-1112	DHS950HM-1104	34,130
3600	특수	동해기계항공	동해고소작업차-1113	DHS950HM-1105	38,431
3601	특수	동해기계항공	동해고소작업차-1114	DHS1200HM-1103	39,924
3602	특수	동해기계항공	동해고소작업차-1116	DHS1800HM-1102	76,790
3603	특수	동해기계항공	동해고소작업차-1117	DHS930HM-1103	32,425
3604	특수	동해기계항공	동해고소작업차-1118	DHS1200HM-1104	71,060
3605	특수	동해기계항공	동해고소작업차-1201	DHS930HM-1201	35,227
3606	특수	동해기계항공	동해고소작업차-1202	DHS950HM-1201	37,220
3607	특수	동해기계항공	동해고소작업차-1203	DHS1200HM-1201	37,971
3608	특수	동해기계항공	동해고소작업차-1204	DHS950HM-1202	39,128
3609	특수	동해기계항공	동해고소작업차-1205	DHS1200HM-1202	41,818
3610	특수	동해기계항공	동해고소작업차-1206	DHS17HM-1201	50,526
3611	특수	동해기계항공	동해고소작업차-1207	DHS15HM-1201	46,511
3612	특수	동해기계항공	동해고소작업차-1212	DHS920HM-1201	41,272
3613	특수	동해기계항공	동해고소작업차-1213	DHS1200HM-1203	45,363
3614	특수	동해기계항공	동해고소작업차-1214	DHS950HM-1204	45,006
3615	특수	동해기계항공	동해고소작업차-1301	DHS930HM-1301	32,700
3616	특수	동해기계항공	동해고소작업차-1302	DHS950HM-1301	37,500
3617	특수	동해기계항공	동해고소작업차-1303	DHS1200HM-1301	39,583
3618	특수	동해기계항공	동해고소작업차-1307	DHS15HM-1301	50,000
3619	화물	동해기계항공	동해이동정비차-1301	DHS433LCM-1302	45,110
3620	화물	동해기계항공	동해이동정비차-1401	DHS433LCM-1401	49,744
3621	화물	동해기계항공	동해이동정비탑차-1401	DHMM-1401	30,394
3622	특수	동해기계항공	동해절연고소작업차	DHT-145S-01K	118,410
3623	화물	동해기계항공	동해해양오염방제차-1201	DHS433LCM-1201	39,245
3624	화물	두성특장차	두산1750, 홀로리	DS-HR1750KC	26,200
3625	화물	두성특장차	두성13M 평판트레일러	DS-LSKS-640V	30,182
3626	화물	두성특장차	두성13M월 트레일러	ZDFSAL1-13000	33,909
3627	화물	두성특장차	두성13M평판트레일러	ZDFDSSL1-13001	35,700
3628	화물	두성특장차	두성17m 덤프 트레일러	ZCDOAAO1-17000	42,727
3629	화물	두성특장차	두성17m 덤프트레일러	ZCDOAAO1-17000	42,727
3630	화물	두성특장차	두성18,3KL탱크트레일러	ZDLALA01-18300	59,300
3631	화물	두성특장차	두성18M 기변형평판트레일러	ZDSDSSL1-01801	57,636
3632	화물	두성특장차	두성20FT 콘테이너사시	ZDCASSO1-20001	14,363
3633	화물	두성특장차	두성20피트콘테이너사시	ZDCASSO1-20002	13,295
3634	화물	두성특장차	두성20피트콘테이너센터차축트레일러	ZDCTAAO1-20000	28,636
3635	화물	두성특장차	두성24,6m 벌크시멘트운송트럭	ZDB1C131-24600	160,818
3636	화물	두성특장차	두성28,5m 벌크트레일러	ZDB2AAO2-28500	62,800

연번	차종	제 작 사	차 명	형 식	기준가격
3637	화물	두성특장차	두성28m 벌크트레일러	DS-BS2L-280C	36,600
3638	화물	두성특장차	두성28m 벌크트레일러	ZDB2AL01-28000	34,363
3639	화물	두성특장차	두성28m 벌크트레일러	ZDB2LA01-28000	35,100
3640	화물	두성특장차	두성32m 벌크트레일러	ZDB3AL01-32000	30,900
3641	화물	두성특장차	두성32m 벌크트레일러	ZDB3AL01-32002	34,400
3642	화물	두성특장차	두성32m 벌크트레일러	ZDB3AL01-32003	35,667
3643	화물	두성특장차	두성33.3m 벌크트레일러	DS-BS3L-333B	35,242
3644	화물	두성특장차	두성33.5m 벌크트레일러	ZDB3AL01-33500	35,200
3645	화물	두성특장차	두성33.5m 벌크트레일러	ZDB3AL01-33501	36,425
3646	화물	두성특장차	두성33.5m 벌크트레일러	ZDB3AL01-33503	38,409
3647	화물	두성특장차	두성34.1m 벌크 트레일러	DS-BA3L-341L	36,618
3648	화물	두성특장차	두성35m 벌크트레일러	ZDB3AL01-35000	38,600
3649	화물	두성특장차	두성36m 벌크트레일러	ZDB3AL01-36000	37,900
3650	화물	두성특장차	두성36m 벌크트레일러	ZDB3AL01-36001	37,209
3651	화물	두성특장차	두성37m 벌크트레일러	ZDB3AL01-37000	38,150
3652	화물	두성특장차	두성38m 벌크트레일러	ZDB3AL01-38000	39,727
3653	화물	두성특장차	두성39.5m 벌크트레일러	ZDB3AL01-39500	39,350
3654	화물	두성특장차	두성40ft 구즈넥 컨테이너사시	ZDCAAL01-20400	19,113
3655	화물	두성특장차	두성40ft 구즈넥 컨테이너사시	ZDCAAL01-40002	24,226
3656	화물	두성특장차	두성40ft 구즈넥 컨테이너사시	ZDCASS01-40002	14,200
3657	화물	두성특장차	두성40FT 구즈넥컨테이너사시	ZDCASS01-40001	16,273
3658	화물	두성특장차	두성40ft 콤비네이션 컨테이너사시	ZDCBSS01-40001	16,200
3659	화물	두성특장차	두성40FT 평판트레일러	ZDSFDSSL1-40050	33,455
3660	화물	두성특장차	두성40ft구즈넥컨테이너사시	ZDCAAL01-40003	23,454
3661	화물	두성특장차	두성40ft구즈넥컨테이너사시	ZDCASS01-40003	15,465
3662	화물	두성특장차	두성40ft콤비네이션사시	ZDCBAA01-13000	26,441
3663	화물	두성특장차	두성40ft콤비네이션사시	ZDCBAA01-40000	20,610
3664	화물	두성특장차	두성40m 벌크트레일러	ZDB3A01-40000	41,000
3665	화물	두성특장차	두성40m 벌크트레일러	ZDB3AL01-40000	41,800
3666	화물	두성특장차	두성40피트 평판 트레일러	DS-LSKS-640M	30,454
3667	화물	두성특장차	두성40피트 평판트레일러	DS-LSKS-640W	33,800
3668	화물	두성특장차	두성40피트평판트레일러	DS-BCT-26000	21,852
3669	화물	두성특장차	두성40피트평판트레일러	DS-BCT-26221	22,946
3670	화물	두성특장차	두성40피트평판트레일러	DS-BCT-26500	23,177
3671	화물	두성특장차	두성40피트평판트레일러	DS-BS2L-262A	25,727
3672	화물	두성특장차	두성40피트평판트레일러	DS-BS2L-264A	21,909
3673	화물	두성특장차	두성40피트평판트레일러	DS-LSKS-100A	17,198
3674	화물	두성특장차	두성40피트평판트레일러	DS-LSKS-400B	16,430
3675	화물	두성특장차	두성40피트평판트레일러	DS-LSKS-400F	21,066
3676	화물	두성특장차	두성40피트평판트레일러	DS-LSKS-400G	18,192
3677	화물	두성특장차	두성40피트평판트레일러	DS-LSKS-400H	21,350
3678	화물	두성특장차	두성40피트평판트레일러	DS-LSKS-400I	23,600
3679	화물	두성특장차	두성40피트평판트레일러	DS-LSKS-400K	25,200
3680	화물	두성특장차	두성40피트평판트레일러	DS-LSKS-400L	26,091
3681	화물	두성특장차	두성40피트평판트레일러	DS-LSKS-640G	33,455
3682	화물	두성특장차	두성40피트평판트레일러	DS-LSKS-640H	26,410
3683	화물	두성특장차	두성40피트평판트레일러	DS-LSKS-640J	34,100
3684	화물	두성특장차	두성40피트평판트레일러	DS-LSKS-640K	29,580
3685	화물	두성특장차	두성40피트평판트레일러	DS-LSKS-640P	33,600
3686	화물	두성특장차	두성40피트평판트레일러	DS-LSKS-640Q	34,911
3687	화물	두성특장차	두성40피트평판트레일러	DS-LSKS-640T	30,800
3688	화물	두성특장차	두성40피트평판트레일러	ZDFDAL01-40040	31,520
3689	화물	두성특장차	두성40피트평판트레일러	ZDFDLSS1-40060	32,605
3690	화물	두성특장차	두성40피트평판트레일러	ZDFDSSL1-40050	30,000
3691	화물	두성특장차	두성40피트평판트레일러	ZDFDSSL1-40063	37,000
3692	화물	두성특장차	두성40피트평판트레일러	ZDFSLAL1-40035	38,181

연번	차종	제 작 사	차 명	형 식	기준가격
3693	화물	두성특장차	두성41m 벌크트레일러	DS-BD4A-410A	33,500
3694	화물	두성특장차	두성41m 벌크트레일러	DS-BD4L-410A	38,800
3695	화물	두성특장차	두성42m 벌크트레일러	ZDB3A01-42000	42,000
3696	화물	두성특장차	두성42m 벌크트레일러	ZDB3AL01-42000	36,500
3697	화물	두성특장차	두성42m 벌크트레일러	ZDB3AL01-42001	46,600
3698	화물	두성특장차	두성44m 벌크트레일러	ZDB4AL01-44000	46,000
3699	화물	두성특장차	두성44m 벌크트레일러	ZDB4AL01-44001	44,139
3700	화물	두성특장차	두성45ft구즈넥컨테이너샤시	ZDCAA01-45000	19,500
3701	화물	두성특장차	두성45피트 컨테이너 샤시	ZDCAAL1-45000	22,000
3702	화물	두성특장차	두성45피트 컨테이너 샤시	ZDCBAAL1-45000	36,300
3703	화물	두성특장차	두성46m 벌크트레일러	ZDB4AL01-46000	46,182
3704	화물	두성특장차	두성47m 사료호퍼트레일러	DS-BSGS-470E	36,300
3705	화물	두성특장차	두성47m 사료호퍼트레일러	DS-BSGS-470F	26,818
3706	화물	두성특장차	두성48m 벌크트레일러	DS-BD4L-480A	43,818
3707	화물	두성특장차	두성50m 사료 호퍼 트레일러	ZDBGAL01-49401	38,727
3708	화물	두성특장차	두성50m 벌크트레일러	ZDB4AL01-50000	41,600
3709	화물	두성특장차	두성52m 비닐파우더 티핑트레일러	DS-DARA-520C	84,000
3710	화물	두성특장차	두성8미터평판트레일러	DS-BCT-26500	19,272
3711	화물	두성특장차	두성8미터평판트레일러	DS-LSKS-800D	23,408
3712	화물	두성특장차	두성C300레저장비운송트레일러	DS-C300	8,424
3713	화물	두성특장차	두성가변형 평판트레일러	DS-LSKS-640U	50,317
3714	화물	두성하드텍	두성사료운반트럭	DH108HLBF501	96,100
3715	화물	두성하드텍	두성사료운반트럭	DH130DLBF501	84,022
3716	화물	두성하드텍	두성사료운반트럭	DH130DLBF503	82,484
3717	화물	두성하드텍	두성사료운반트럭	DH130HLBF501	72,977
3718	화물	두성하드텍	두성사료운반트럭	DH130HLBF503	72,012
3719	화물	두성하드텍	두성사료운반트럭	DH130HLBF504	74,685
3720	화물	두성하드텍	두성사료운반트럭	DH135HLBF501	80,909
3721	화물	두성하드텍	두성사료운반트럭	DH136HNLBF501	72,727
3722	화물	두성하드텍	두성사료운반트럭	DH138HLBF501	67,463
3723	화물	두성하드텍	두성사료운반트럭	DH165DLBF501	72,033
3724	화물	두성하드텍	하드텍사료운반트럭	DH142HLBF50	61,818
3725	화물	두성하드텍	하드텍사료운반트럭	DH152DLBF50	67,272
3726	화물	두성하드텍	두성사료운반트럭	DH-HC3AH501	81,800
3727	화물	두성하드텍	두성입자형분말운송트럭	DHHD15LGd-A	78,353
3728	특수	드림티엔에스	드림사다리차	DLC24N-TS	46,567
3729	특수	드림티엔에스	드림사다리차	DLC24-TS	40,347
3730	특수	드림티엔에스	드림사다리차	DLC26-TG	50,249
3731	화물	드림티엔에스	드림사다리차	DLC26-TS	48,723
3732	특수	드림티엔에스	드림사다리차	DLC28	44,336
3733	특수	드림티엔에스	드림사다리차	DLC30-TS	51,487
3734	특수	드림티엔에스	드림사다리차	DLC37-QT	70,135
3735	화물	드림티엔에스	드림사다리차	DLC37-TS	75,453
3736	특수	드림티엔에스	드림사다리차	DLC45-A	70,825
3737	특수	드림티엔에스	드림사다리차	DLC45-TS	88,584
3738	특수	드림티엔에스	드림사다리차	DLC56-TS	114,090
3739	화물	드림티엔에스	드림사다리차	DLC66-TS	126,438
3740	특수	드림티엔에스	드림이동목욕차	DR-ENS12	39,317
3741	화물	디에스정공	디에스음식물쓰레기수거차	FC0577T-HD15	79,624
3742	화물	디와이익산공장	동양크레인카고트럭	SS2037DY-HD4,5	95,500
3743	화물	디와이익산공장	동양크레인카고트럭	SS2047DY-HD4,5	98,000
3744	화물	라인호	라인호모듈트레일러	MTP200,12,04/04	408,655
3745	화물	라테크	라테크18.5톤곡물덤프트럭	LDW19,5S-P18,5G	166,218
3746	화물	라테크	라테크18.6톤곡물덤프트럭	LHD19,5S-P18,6G	173,000
3747	화물	라테크	라테크4.5톤 플러스카고트럭	LDW4,5-P58C	59,504
3748	화물	라테크	라테크4.5톤 플러스카고트럭	LHD4,5-P57C	58,570

연번	차종	제 작 사	차 명	형 식	기준가격
3749	화물	라테크	라테크4.5톤플러스카고	LDWP4.5M-P75C	71,600
3750	특수	라헬	라헬 현금수송차량	RHVAN-HS5V	19,404
3751	화물	라헬	라헬현금수송차량	RHVAN-HS5V4	20,278
3752	화물	랑ENG	랑ENG레저장비운송트레일러	R-1000	5,750
3753	화물	마레	마레레저장비운송트레일러	MCT280	5,000
3754	화물	마레	캠핑용트레일러	MCT240	3,455
3755	화물	마린시트메탈	마린시트메탈레저장비운송트레일러	K-370	3,700
3756	화물	메리트특장차	메리트1.8톤크레인집게차	M1.8PD-H5.0U14-CRKE	98,128
3757	화물	메리트특장차	메리트14.0톤트럭	M14.0T-D9.5PS-101	100,227
3758	화물	메리트특장차	메리트4.5톤트럭	M4.5PD-D4.5ULB5HPS-1	75,673
3759	화물	메리트특장차	메리트4.5톤트럭	M4.5PD-D4.5ULB5PS-1	71,721
3760	화물	메리트특장차	메리트4.5톤트럭	M4.5PD-D4.5ULB5PS-2	72,277
3761	화물	메리트특장차	메리트4.5톤트럭	M4.5PD-D4.5ULB5-PSA1	76,772
3762	화물	메리트특장차	메리트4.5톤트럭	M4.5PD-H4.5EUG13	63,624
3763	화물	메리트특장차	메리트4.5톤트럭	M4.5PD-H4.5EUG14	64,537
3764	화물	메리트특장차	메리트4.5톤트럭	M4.5PD-H4.5EUG15	71,560
3765	화물	메리트특장차	메리트4.5톤트럭	M4.5T-D4.5N586-1	74,351
3766	화물	메리트특장차	메리트4.5톤트럭	M4.5T-D4.5ULB5H-PS	75,379
3767	화물	메리트특장차	메리트4.5톤트럭	M4.5T-D4.5ULB5H-PSA1	78,925
3768	화물	메리트특장차	메리트4.5톤트럭	M4.5T-D4.5ULB5PS-1	71,644
3769	화물	메리트특장차	메리트4.5톤트럭	M4.5T-D4.5ULB5-PSA1	76,336
3770	화물	메리트특장차	메리트4.5톤트럭	M4.5T-H4.5EUG13	63,650
3771	화물	메리트특장차	메리트4.5톤트럭	M4.5T-H4.5EUG14	64,162
3772	화물	메리트특장차	메리트4.5톤트럭	M4.5T-H4.5EUG15	71,408
3773	화물	메리트특장차	메리트6.5톤트럭	M6.5PD-H4.5EUG14	64,560
3774	화물	메리트특장차	메리트6.5톤트럭	M6.5T-D4.5ULB5HPS-1	75,397
3775	화물	메리트특장차	메리트6.5톤트럭	M6.5T-D4.5ULB5HPS9-1	77,336
3776	화물	메리트특장차	메리트6.5톤트럭	M6.5T-D4.5ULB5H-PSA1	78,988
3777	화물	메리트특장차	메리트6.5톤트럭	M6.5T-D4.5ULB5PS-1	71,806
3778	화물	메리트특장차	메리트6.5톤트럭	M6.5T-D4.5ULB5PSA-1	75,397
3779	화물	메리트특장차	메리트6.5톤트럭	M6.5T-H4.5EUG14	64,105
3780	화물	메리트특장차	메리트7.0톤트럭	M7.0T-H5.0EUG14	63,650
3781	화물	메리트특장차	메리트7.5톤트럭	M7.5PD-H4.5EUG14	64,560
3782	화물	메리트특장차	메리트7.5톤트럭	M7.5PD-H5.0EUG14	64,560
3783	화물	메리트특장차	메리트7.5톤트럭	M7.5T-D4.5N586-1	73,897
3784	화물	메리트특장차	메리트7.5톤트럭	M7.5T-D4.5ULB5PS-1	72,033
3785	화물	메리트특장차	메리트8.5톤트럭	M8.5T-D4.5ULB5HPS-1	75,283
3786	화물	메리트특장차	메리트9.0톤트럭	M9.0T-D4.5ULB5HPS-1	75,488
3787	화물	메리트특장차	메리트9.0톤트럭	M9.0T-D4.5ULB5HPS9-1	77,579
3788	화물	메카인더스트리	메카인더스트리레저장비운송트레일러	MAXTER-C02A	3,000
3789	화물	명성정공	명성저상 트레일러	MSST3A019	69,333
3790	화물	명성정공	명성가변식저상트레일러	MSST2A007	115,000
3791	화물	명성정공	명성가변식저상트레일러	MSST2A008	95,000
3792	화물	명성정공	명성가변형저상트레일러	MSST2A012	37,000
3793	화물	명성정공	명성가변형저상트레일러	MSST3A037	40,000
3794	화물	명성정공	명성저상트레일러	DH40AGCT	46,500
3795	화물	명성정공	명성저상트레일러	MSST2A001	59,616
3796	화물	명성정공	명성저상트레일러	MSST2A003	32,000
3797	화물	명성정공	명성저상트레일러	MSST2A004	31,500
3798	화물	명성정공	명성저상트레일러	MSST3A007	43,600
3799	화물	명성정공	명성저상트레일러	MSST3A031	48,000
3800	화물	명성정공	명성타이어운송트레일러	MSST3A038	58,000
3801	화물	명성트레일러	MS레저장비운송트레일러	NADRI-340	1,428
3802	화물	명성특장	명성상부개방형원바디	C70-OPENWB-DW25	155,000
3803	화물	명진특장	명진32KL경질유탱크로리	MJT32K-AL	183,090
3804	특수	미래에스엔티	미래이동무대차	MST-MSTAGE-H5	111,500

연번	차종	제 작 사	차 명	형 식	기준가격
3805	특수	미래에스앤티	미래이동중계지원차	MST-HDOBSV-H21	105,509
3806	특수	미래에스앤티	미래이동중계차	MST-MBHD-H14	523,370
3807	특수	미래에스앤티	미래이동중계차	MST-MYTV-HD3,5	222,000
3808	특수	미래에스앤티	미래확장형이동은행차	MST-MEBV-H16	674,580
3809	화물	미래특장차	미래20피트 FULL 트레일러	MFT-20DAT	27,454
3810	화물	미래특장차	미래20피트 FULL트레일러	MFT-20DDXA	31,700
3811	화물	미래특장차	미래20피트 킬링 컨테이너샤시	MDC-20TS13P	27,000
3812	화물	미래특장차	미래20피트컨테이너샤시	MCC-20DDXB	12,400
3813	화물	미래특장차	미래20피트컨테이너샤시	MCC-20DDT	18,700
3814	화물	미래특장차	미래25피트 컨테이너 샤시	MCC-25DD2A	20,900
3815	화물	미래특장차	미래25피트 평판트레일러	MPL-25DDXA	22,400
3816	화물	미래특장차	미래25피트컨테이너샤시	MCC-25TD1A	22,000
3817	화물	미래특장차	미래30피트구즈넥컨테이너샤시	MGC-30DD1A	22,000
3818	화물	미래특장차	미래34피트구즈넥컨테이너샤시	MGC-34DAT	20,500
3819	화물	미래특장차	미래40피트 콤비네이션 샤시	MCC-40DDXT	18,200
3820	화물	미래특장차	미래40피트 콤비네이션 샤시	MCC-40TD13E	37,545
3821	화물	미래특장차	미래40피트 콤비라인 샤시	MCL-40DD2A	25,700
3822	화물	미래특장차	미래40피트구즈넥컨테이너샤시	MGC-40DDXC	14,287
3823	화물	미래특장차	미래40피트슬라이드틸링평판트레일러	MPST-40TD3B	69,000
3824	화물	미래특장차	미래40피트콤비네이션 샤시	MCC-40DDXS	21,500
3825	화물	미래특장차	미래40피트콤비네이션컨테이너샤시	MCC-40TAT	20,400
3826	화물	미래특장차	미래40피트틸링컨테이너샤시	MDC-40DDXP	38,000
3827	화물	미래특장차	미래40피트틸링컨테이너샤시	MDC-40TS1Q	29,363
3828	화물	미래특장차	미래42피트 슬라이드 평판 트레일러	MPSR-42TD3A	34,490
3829	화물	미래특장차	미래42피트 슬라이드평판트레일러	MPS-42TD3A	49,500
3830	화물	미래특장차	미래구즈넥슬라이드샤시	MGC-45DAH	16,000
3831	화물	미래하이텍	미래20피트FULL트레일러	MFT-20DDXB	29,300
3832	화물	미래하이텍	미래20피트컨테이너운송트레일러	MCC-25DD1S	19,700
3833	화물	미주특장자동차	미주16.5KL우지탱크로리	MJTT-16.5KL	126,045
3834	화물	미주특장자동차	미주대형임로트럭	MJAR-19.5THD	130,300
3835	화물	반도산업	반도가변식평판트레일러	BSPTC7ESBSL	50,272
3836	화물	반도산업	반도구즈넥트레일러	BSGCT40A	14,500
3837	특수	방원테크	방원방송중계차	BW-KBSBC-HD5	142,010
3838	화물	방원테크	방원이동정비차량	BW-J3KI-1101	28,076
3839	화물	방원테크	방원정비용부품운송차	BW-J3KI-0901	17,854
3840	화물	백용	백용상부개폐형8톤왕바디트럭	BY9.5CT-1001	92,652
3841	화물	베스텍특장	베스텍 4400버큘로리	BS440VC-11H	45,695
3842	화물	베스텍특장	베스텍23KL버큘로리	BS230VC-11HN	129,864
3843	화물	베스텍특장	베스텍23톤버큘로리	BS230VC-11H	124,182
3844	화물	베스텍특장	베스텍8100 버큘로리	BS810VC-09H	58,297
3845	화물	보성정공	보성22KL버큘로리	BO22VC-N11H	141,200
3846	화물	보성정공	보성23.2KL버큘로리	BO232VC-N11H	136,400
3847	화물	보성정공	보성23.6KL버큘로리	BO23.6VC-N14H	154,795
3848	화물	보성정공	보성3.1KL 버큘로리	BO300VC-11H	46,501
3849	화물	보성정공	보성4KL버큘로리	BO040VC-11H	54,200
3850	화물	보성정공	보성4KL버큘로리	BO040VC-14H	55,677
3851	화물	보성정공	보성8KL버큘로리	BO080-11H	78,800
3852	화물	보성정공	보성8KL버큘로리	BO080-13H	70,300
3853	화물	부광모터스	부광2.4톤왕바디	BWBH3503	47,728
3854	화물	부광모터스	부광왕바디	BWBH3505	47,729
3855	화물	부커세링코리아	부커세링노면청소차	CF30SV2-D-MH	99,600
3856	화물	부커세링코리아	부커세링노면청소차	CF60CNG-D-AH	196,500
3857	화물	부커세링코리아	부커세링노면청소차	CF60CNG-D-MH	181,770
3858	화물	부커세링코리아	부커세링노면청소차	CF60SV4-D-AH	141,582
3859	화물	부커세링코리아	부커세링노면청소차	CF60SV5-D-AH	152,800
3860	화물	부커세링코리아	부커세링노면청소차	OF80SV4-D-AH	221,278

연번	차종	제 작 사	차 명	형 식	기준가격
3861	화물	부커세링코리아	부커세링노면청소차	OF80SV5-D-AH	206,550
3862	화물	부커세링코리아	부커세링노면청소차	OF80SV6-D-AH	219,000
3863	화물	부커세링코리아	부커세링노면청소차	OF80SV6-D-MH	192,598
3864	화물	부커세링코리아	부커세링진공노면청소차	CF60SV6-D-MH	124,000
3865	화물	부커세링코리아	부커세링진공노면청소차	OF80SV6-D-AD	235,400
3866	화물	부커세링코리아	부커진공노면청소차	OF80SD2-D-AD	244,909
3867	화물	삼능기계	삼능 압착진개	SH2RP-D4M	48,000
3868	화물	삼능기계	삼능5톤암롤	SNAR-05HD	47,200
3869	화물	삼능기계	삼능5톤압착진개차	SR5H5	75,822
3870	화물	삼능기계	삼능기계음식물쓰레기운송트럭	SNAF10-07HDD	70,352
3871	화물	삼능기계	삼능신압착진개트럭	SNCP-05HD	54,663
3872	화물	삼능기계	삼능신압착진개트럭	SNCP08-05HD	63,128
3873	화물	삼능기계	삼능신압착진개트럭	SNCP08-05HD-Z2	65,232
3874	화물	삼능기계	삼능암롤트럭	SA5H5	65,613
3875	화물	삼능기계	삼능암롤트럭	SNAR08-05HD	51,619
3876	화물	삼능기계	삼능압착진개차	S5RH4	47,110
3877	화물	삼능기계	삼능압착진개차	SNRP08-025HD	42,833
3878	화물	삼능기계	삼능압착진개차	SR11H55	80,050
3879	화물	삼능기계	삼능압착진개차	SR3H4	53,256
3880	화물	삼능기계	삼능압착진개차	SR6H5	71,441
3881	화물	삼능기계	삼능압착진개차	SRB5H5	75,177
3882	화물	삼능기계	삼능압착진개트럭	SNRP08-05HDF-Z2	57,291
3883	화물	삼능기계	삼능압착진개트럭	SNRP10-05HD-81M	60,590
3884	화물	삼능기계	삼능압착진개트럭	SNRP10-05HD-97M	70,729
3885	화물	삼능기계	삼능압착진개트럭	SNRP11-05H97	74,652
3886	화물	삼능기계	삼능압착진개트럭	SNRP11-5H11M	69,200
3887	화물	삼능기계	삼능압착진개트럭	SNRP13-5H11M	73,522
3888	화물	삼능기계	삼능압착진개트럭	SNRP3-5H10M	70,986
3889	화물	삼능기계	삼능음식물쓰레기수거차	SF6H5	80,634
3890	화물	삼능기계	삼능음식물쓰레기수거차	SF6H55	88,143
3891	화물	삼능기계	삼능음식물쓰레기수거트럭	SNFC10-05HD	72,543
3892	화물	삼능기계	삼능음식물쓰레기수거트럭	SNFC13-5HD	79,200
3893	화물	삼능기계	삼능천연가스압착진개트럭	SH5RP-G8M	103,900
3894	화물	삼능기계	삼능천연가스압착진개트럭	SNRP-CT05HD81M	80,370
3895	화물	삼능기계	삼능회전식음식물쓰레기수거차량	SNFR6-05HD	78,007
3896	화물	삼부	삼부23.7톤사료운반트럭	SB23.7CT14-DP19LC	145,454
3897	화물	삼부	삼부24톤초장축트럭	SB24CT14-DP19LC	137,590
3898	화물	삼부	삼부26톤사료운반트럭	SB26CP14-DP19LC	137,590
3899	화물	삼부	삼부26톤사료운반트럭	SB26CP15-DP19LC	138,181
3900	화물	삼부	삼부27톤평카고트럭	SB27CP15-DP19LC	139,100
3901	화물	삼부	삼부4.5톤극플러스트럭	SB4.5CP15-DP4.5LC	71,545
3902	화물	삼부	삼부4.5톤극플러스트럭	SB4.5CT14-DP4.5LC7	74,625
3903	화물	삼부	삼부4.5톤극플러스트럭	SB4.5CT15-DP4.5LC	71,636
3904	화물	삼부	삼부6.5톤극플러스트럭	SB6.5CP13-DP4.5LC	71,409
3905	화물	삼부	삼부6.5톤극플러스트럭	SB6.5CP15-DP4.5LC7	74,772
3906	화물	삼부	삼부6.5톤극플러스트럭	SB6.5CP15-DP5LC	71,409
3907	화물	삼부	삼부6.5톤극플러스트럭	SB6.5CT14-DP4.5LC7	74,681
3908	화물	삼부	삼부6.5톤극플러스트럭	SB6.5CT15-DP4.5LC	71,227
3909	화물	삼부	삼부7.5톤극플러스트럭	SB7.5CP14-DP5LC	72,795
3910	화물	삼부	삼부7.5톤극플러스트럭	SB7.5CT14-DP4.5LC	69,636
3911	화물	삼부	삼부7.5톤초장축트럭	SB7.5CP14-DP4.5SC	67,177
3912	화물	삼부	삼부8톤초장축트럭	SB8CP14-H5S6	61,400
3913	화물	삼부	삼부9톤극플러스트럭	SB9CP15-DP8LC7	71,409
3914	화물	삼부	삼부9톤극플러스트럭	SB9CT14-DP8LC7	78,318
3915	화물	삼부	삼부9톤극플러스트럭	SB9CT15-DP4.5LC7	76,409
3916	화물	삼부특장	삼부가변형저상트레일러	SB-2A-ASWL680	40,000

연번	차종	제 작 사	차 명	형 식	기준가격
3917	화물	삼부특장	삼부로우베드트레일러	SB-3XALF6790	20,000
3918	화물	삼부특장	삼부로우베드트레일러	SB-3XAS550	25,000
3919	화물	삼부특장	삼부로우베드트레일러	SB-3XAS650	30,000
3920	화물	삼부특장	삼부로우베드트레일러	SB-3XAS680	35,000
3921	화물	삼성	SV110	SV110-SCL1DC	7,418
3922	화물	삼성	SV110	SV110-SCL1DC1	7,728
3923	화물	삼성	SV110운전교습용차량	SV110-SCS1DC	7,463
3924	화물	삼성특장	삼성2.5톤 이마이티 왕바디	SSH-W2.5EM-CAP	45,765
3925	화물	삼오특장	삼오10KL스텐탱크로리	SAMO10KL-1	73,188
3926	화물	삼오특장	삼오10KL중질유탱크로리	SAMO10KL-5T-BC	71,808
3927	화물	삼오특장	삼오10KL중질유탱크로리	SAMO10KL-BC	68,000
3928	화물	삼오특장	삼오10KL중질유탱크로리	SAMO10KL-BC-5T	68,136
3929	화물	삼오특장	삼오10KL탱크로리	SAMO10KL	57,328
3930	화물	삼오특장	삼오10KL탱크로리	SAMO10KL-D	51,049
3931	화물	삼오특장	삼오10KL탱크로리	SAMO10KL	70,500
3932	화물	삼오특장	삼오10KL탱크로리	SAMO10KL-3	67,266
3933	화물	삼오특장	삼오10KL탱크로리	SAMO10KL-H-1	54,499
3934	화물	삼오특장	삼오10KL탱크로리	SAMO10KL-TT-D	76,317
3935	화물	삼오특장	삼오12KL탱크로리	SAMO12KL	66,076
3936	화물	삼오특장	삼오3KL홀로리	SAMO3KL	44,090
3937	화물	삼오특장	삼오4KL 탱크로리	SAMO4KL	56,364
3938	화물	삼오특장	삼오5KL 탱크로리	SAMO5KL	51,700
3939	화물	삼오특장	삼오5KL 탱크로리	SAMO5KL	46,767
3940	화물	삼오특장	삼오6KL유조차	SAMO6KL-1	60,300
3941	화물	삼오특장	삼오8KL 중질유탱크로리	SAMO8KL-BC-1	56,213
3942	화물	삼오특장	삼오8KL 중질유탱크로리	SAMO8KL-BC	53,150
3943	화물	삼오특장	삼오9.8KL유조차	SAMO9.8KL-H	63,772
3944	화물	삼오특장	삼오9.9KL탱크로리	SAMO9.9KL-2	66,416
3945	화물	삼오특장	삼오9.9KL탱크로리	SAMO9.9KL	65,253
3946	화물	삼오특장	삼오9.9KL탱크로리	SAMO9.9KL-1	58,526
3947	화물	삼오특장	삼오경홀로리	SAMO-D688	18,000
3948	화물	삼오특장	삼오봉고4륜홀로리	SAMO-K1625-1	26,090
3949	화물	삼오특장	삼오봉고탱크로리	SAMO-K1625-1	24,667
3950	화물	삼오특장	삼오봉고홀로리	SAMO-K1625-2	24,916
3951	화물	삼오특장	삼오봉고홀로리	SAMO-K1750-1	21,959
3952	화물	삼오특장	삼오포터오토홀로리	SAMO-H1625-AT	27,333
3953	화물	삼오특장	삼오포터홀로리	SAMO-H1625	24,500
3954	화물	삼오특장	삼오활어수송차	SAMO-F	39,400
3955	화물	삼오특장	삼오활어운반차	SAMO-F-1T	14,500
3956	화물	삼오특장지동차	삼오10KL탱크로리	SAMO10KL-5T-L-10	70,400
3957	화물	삼오특장지동차	삼오10KL탱크로리	SM-7L10-13-1309	78,181
3958	화물	삼오특장지동차	삼오10KL탱크로리	SM-7L10-15-1404	72,272
3959	화물	삼오특장지동차	삼오10KL탱크로리	SM-7L10-15-1409	72,727
3960	화물	삼오특장지동차	삼오28KL탱크로리	SM28KL-HD17CT	180,000
3961	화물	삼오특장지동차	삼오28KL탱크로리	SM-HD17-28KL-14-1402	178,181
3962	화물	삼오특장지동차	삼오32KL탱크로리	SM-TR-H32KL-15-1412	200,000
3963	화물	삼오특장지동차	삼오5KL탱크로리	SM-3.5S-5KL-14-1310	55,000
3964	화물	삼오특장지동차	삼오6KL 탱크로리	SAMO6KL-2	60,630
3965	화물	삼오특장지동차	삼오6KL 탱크로리	SAMO6KL-3	52,272
3966	화물	삼오특장지동차	삼오경홀로리	SAMO-F688	19,045
3967	화물	삼오특장지동차	삼오버큘로리	SAMO-VC-8T	65,636
3968	화물	삼오특장지동차	삼오봉고4륜홀로리	SM-B4L1750-13-1308	31,818
3969	화물	삼오특장지동차	삼오봉고홀로리	SAMO1750-13	34,100
3970	화물	삼오특장지동차	삼오봉고홀로리	SM-BHL2-1750-13-1308	29,318
3971	화물	삼오특장지동차	삼오봉고홀로리	SM-BL2-1750-13-1307	26,363
3972	화물	삼오특장지동차	삼오포터홀로리	SAMO-H1750	32,100

연번	차종	제 작 사	차 명	형 식	기준가격
3973	화물	삼오특장차	삼오특장활어운반차	SV-FT-1T	15,504
3974	화물	삼오특장차	삼오특장활어차	SV-2,8T-14	40,868
3975	화물	삼우중공업	삼우 27톤 대형트럭	SWPA-270BR8CM1	118,980
3976	화물	삼우중공업	삼우25톤 카고트럭	SWPA-250BL8KN4	104,397
3977	화물	삼우중공업	삼우27톤 카고트럭	SWPA-270BR8CM2	116,364
3978	화물	삼우중공업	삼우4.5톤(TAG)극초장축카고트럭	SWTA-45BC6CT1	58,032
3979	화물	삼우중공업	삼우4.5톤(TAG)초장축카고트럭	SWTA-45BC5C	54,189
3980	화물	삼우중공업	삼우4.5톤(TAG)초장축카고트럭	SWTA-45BC6C	58,493
3981	화물	삼우중공업	삼우4.5톤극초장축카고트럭	SWPA-45BC6C	60,258
3982	화물	삼우중공업	삼우4.5톤극초장축카고트럭	SWPA-45BC6CT1	57,637
3983	화물	삼우중공업	삼우4.5톤극초장축카고트럭	SWPA-45BC8CA1	65,627
3984	화물	삼우중공업	삼우4.5톤극초장축카고트럭	SWPA-45KHF	52,049
3985	화물	삼우중공업	삼우4.5톤냉동탑차	SWTC-45BC6C	91,814
3986	화물	삼우중공업	삼우4.5톤초장축카고트럭	SWPA-45BC5C	56,024
3987	화물	삼호정공	SHP 1단 슬라이드 평판 트레일러	SHPT-43PF	52,000
3988	화물	삼호정공	SHP 2단 슬라이드 평판 트레일러	SHPT-43PH	82,000
3989	화물	삼호정공	SHP1단슬라이드평판트레일러	SHPT-40PB	67,000
3990	화물	삼호정공	SHP2축저상트레일러	SHLT-26LA	30,000
3991	화물	삼호정공	SHP48m 사료벌크트레일러	SHBT-48BA	30,606
3992	화물	삼호정공	SHP53m 티핑탱크트레일러	SHTT-53TA	89,200
3993	화물	삼호정공	SHP56m 티핑탱크트레일러	SHTT-56TA	85,000
3994	화물	삼호정공	SHP56m 티핑탱크트레일러	SHTT-56TB	87,000
3995	화물	삼호정공	SHP56m 티핑탱크트레일러	SHTT-56TC	88,000
3996	화물	삼호정공	SHP57m 벌크트레일러	SHBT-57BA	90,636
3997	화물	삼호정공	SHP다축1단저상트레일러	SHLT-18LD	90,000
3998	화물	삼호정공	SHP카본벌크트레일러	SHBT-62BA	73,000
3999	화물	삼호정공	SHP카본벌크트레일러	SHBT-67BA	73,250
4000	화물	새한마린	새한EZWB2300보트트레일러	EZWB2300	3,545
4001	화물	새한마린	새한EZWW1250보트트레일러	EZWW1250	1,500
4002	화물	새한에어서스펜션	새한 4.5톤카고트럭	SH4,5PDW-7500-E5	65,119
4003	화물	새한에어서스펜션	새한 4.5톤카고트럭	SH4,5TDW-7500N	66,977
4004	화물	새한에어서스펜션	새한 4.5톤카고트럭	SH4,5THD-TP	57,563
4005	화물	새한에어서스펜션	새한14.5톤왕바디	SH14,5TWH-D-7050M6	116,854
4006	화물	새한에어서스펜션	새한14톤왕바디	SH14TWH-D-7050	108,218
4007	화물	새한에어서스펜션	새한14톤장축카고트럭	SH14TDW14-9500	111,716
4008	화물	새한에어서스펜션	새한22톤암롤트럭	SH-22AM-DW17	121,978
4009	화물	새한에어서스펜션	새한26톤카고트럭	SH26PDW-19PM-E5	127,994
4010	화물	새한에어서스펜션	새한4.5톤 카고	SH-4,5PDW-DL06	63,488
4011	화물	새한에어서스펜션	새한4.5톤 카고	SH-4,5TDW-5600	58,640
4012	화물	새한에어서스펜션	새한4.5톤 카고	SH-4,5TDW-DL06	65,120
4013	화물	새한에어서스펜션	새한4.5톤 카고	SH-4,5TDW-F4AE3681D	59,343
4014	화물	새한에어서스펜션	새한4.5톤 카고트럭	SH4,5TDW-7500-PM	70,357
4015	화물	새한에어서스펜션	새한4.5톤 카고트럭	SH4,5THD-11EW	63,447
4016	화물	새한에어서스펜션	새한4.5톤 카고트럭	SH4,5THD-PL	60,366
4017	화물	새한에어서스펜션	새한4.5톤왕바디	SH4,5TDW-KLW	48,604
4018	화물	새한에어서스펜션	새한4.5톤왕바디	SH4,5TWDW-KPL-E4	73,222
4019	화물	새한에어서스펜션	새한4.5톤카고	SH-4,5LTDW	56,618
4020	화물	새한에어서스펜션	새한4.5톤카고트럭	SH4,5PDW-7500PM-HC	69,607
4021	화물	새한에어서스펜션	새한4.5톤카고트럭	SH4,5PDW-KPL-E4	62,484
4022	화물	새한에어서스펜션	새한4.5톤카고트럭	SH4,5TDW-8600-E5	67,739
4023	화물	새한에어서스펜션	새한4.5톤카고트럭	SH4,5THD-8300W-E5	70,928
4024	화물	새한에어서스펜션	새한4.5톤카고트럭	SH4,5THD-9EW	63,389
4025	화물	새한에어서스펜션	새한4.5톤카고트럭	SH4,5THD-KPL-E4	55,850
4026	화물	새한에어서스펜션	새한5톤카고트럭	SH5THD-L	60,442
4027	화물	새한에어서스펜션	새한6.5톤극초장축플러스카고트럭	SH6,5TDW4,5-7500	80,545
4028	화물	새한에어서스펜션	새한7.5톤카고트럭	SH7,5PDW-7500PM-E5	70,297



연번	차종	제 작 사	차 명	형 식	기준가격
4029	화물	새한에어서스펜션	새한7톤카고트럭	SH7PHD-KPL-E4	53,553
4030	화물	새한에어서스펜션	새한차량운송트럭	SH-TPT13HD4,5-TEG	95,400
4031	화물	새한에어서스펜션	새한코란도스포츠	SH-KO-S	26,700
4032	화물	선진정공	선진40FT평판트레일러	SJFBT-2AAL1301	24,757
4033	화물	선진정공	선진40FT평판트레일러	SJFBT-3ALAL1301	30,303
4034	화물	선진정공	선진40FT평판트레일러	SJFBT-4032-LAL	30,484
4035	화물	선진정공	선진40FT평판트레일러	SJFBT-4033-LAL	30,522
4036	화물	선진정공	선진구노젝트레일러	SJGT-2AAL1301	18,636
4037	화물	선진정공	선진구노젝트레일러	SJGT-2SSS1302	12,727
4038	화물	선진정공	선진냉동탑차	EBKH3,5-CBL	41,819
4039	화물	선진정공	선진차량 운송트럭	SJTPH503	77,437
4040	화물	선진정공	선진차량 운송트럭	SJTPhD502-E5	90,271
4041	화물	선진정공	선진차량수송 세미트레일러	SJTP-CM3A1004	66,000
4042	화물	선진정공	선진차량수송 세미트레일러	SJTP-CM3A1005	66,000
4043	화물	선진정공	선진차량수송세미트레일러	SJTP-CM3A1002	66,000
4044	화물	선진정공	선진차량수송세미트레일러	SJTP-CM3A1003	66,000
4045	화물	선진정공	선진차량수송트럭	SJTP-HD16-0901	91,001
4046	화물	선진정공	선진차량수송트럭	SJTP-HD16-1001	100,102
4047	화물	선진정공	선진차량수송트럭	SJTP-HD16-1002	96,506
4048	화물	선진정공	선진차량수송트럭	SJTP-HD16-1101	137,300
4049	화물	선진정공	선진차량수송트레일러	SJTP-3A0901	87,228
4050	화물	선진정공	선진차량수송트레일러	SJTP-3A1001	89,581
4051	화물	선진정공	선진차량수송트레일러	SJTP-3A1101	100,600
4052	화물	선진정공	선진차량운송트럭	SJTPH501-C	72,780
4053	화물	선진정공	선진차량운송트럭	SJTPH502	72,780
4054	화물	선진정공	선진차량운송트럭	SJTPhD504	86,200
4055	화물	선진정공	선진차량운송트럭	SJTPhD5-T1402	87,618
4056	화물	선진정공	선진컨테이너트레일러	SJCT-4021-AL	20,000
4057	화물	선진정공	선진평판트레일러	SJFBT-4020-AL	24,636
4058	화물	성동테크	성동힐링레저장비운송트레일러	2013	3,600
4059	화물	성안특장	성안17m 덤프트레일러	SH17RL-DT14	39,250
4060	화물	성안특장	성안18m 경량화물운송덤프트럭	SA-12SSSDa0-M	149,545
4061	화물	성안특장	성안18m 덤프트레일러	SA18RL-DT870	55,000
4062	화물	성안특장	성안18m 덤프트레일러	SH18RL-DT1	37,900
4063	화물	성안특장	성안18m 덤프트레일러	SH18RL-DT14	36,280
4064	화물	성안특장	성안18m 덤프트레일러	SH18RL-DT2	51,000
4065	화물	성안특장	성안19.5m 경량화물운송덤프	SA-12SSEd-A	154,700
4066	화물	성안특장	성안19.5톤경량화물덤프트럭	SA-GR8AX8-PHTA	165,140
4067	화물	성안특장	성안19m 경량화물덤프트레일러	SA19,2RL-DT12	20,000
4068	화물	성안특장	성안26m 경량화물덤프트레일러	SH26RL-PARK02	63,350
4069	화물	성안특장	성안4,5톤카고트럭	SA4,5-E11EUGc-PU	59,383
4070	화물	성안특장	성안덤프트레일러	SH-STRL	38,700
4071	화물	성안특장	성안진개덤프트레일러	SH-TSTRLI	48,000
4072	화물	성안특장	성환17m 덤프트레일러	SADT17RL01	32,000
4073	화물	성안특장	성환17m 덤프트레일러	SH17RL-DT	34,600
4074	화물	성안특장	성환17m 덤프트레일러	SH17RL-DT10	33,500
4075	화물	성일특장	성일 11m 압착진개트럭	SI-PRGA-TR02	72,329
4076	화물	성일특장	성일12,1m 압착진개트럭	SI-PRGA-TR03	67,500
4077	화물	성일특장	성일12,2m 압착진개트럭	SI-PRGA-TR04	75,900
4078	화물	성일특장	성일압착진개트럭	SI-15SGd-15	74,256
4079	화물	성일특장	성일압착진개트럭	SI-PRGA-TR01	72,217
4080	화물	성일특장	성일압축진개트럭	SI-FOGA-TR01	71,856
4081	화물	성진테크	성진소방화생방장비운반차	SJ-CBREQ5VAN-HST12	32,700
4082	화물	성호공업사	성호티핑컨테이너트럭	SH25TIPCON-C	132,800
4083	화물	성호공업사	성호티핑컨테이너트럭	SH25TIPCON-D	125,575
4084	화물	성호공업사	성호티핑컨테이너트럭	SH25TIPCON-A	114,734

연번	차종	제 작 사	차 명	형 식	기준가격
4085	화물	성화기술산업	성화견인식싸인카	SHRSB0001	23,846
4086	특수	성화기술산업	성화견인식싸인카	SHRSB0001-1	23,620
4087	특수	성화기술산업	성화견인식싸인카	SHRSB0002	34,950
4088	특수	세정캠핑카	세정이동판매차	SJH-3,6	15,151
4089	특수	세정캠핑카	세정이동판매차	SJH-5,0	25,563
4090	특수	세정캠핑카	세정이동판매차	SJM-5,5	31,135
4091	화물	소드	SOD보트트레일러	SOD690	3,900
4092	화물	소드	SOD보트트레일러	SOD910	5,400
4093	화물	수림정공	수림20피트컨테이너샤시	SS2-4DNXA	16,500
4094	화물	수림정공	수림20피트컨테이너샤시	SS2-4DNXB	14,597
4095	화물	수림정공	수림20피트컨테이너트레일러	SS2-2DNXB	10,545
4096	화물	수림정공	수림20피트티핑컨테이너샤시	SD2-4DFXA	27,799
4097	화물	수림정공	수림40피트구즈넥샤시	SG2-4DNXD	14,500
4098	화물	수림정공	수림40피트구즈넥컨테이너샤시	SG2-4DNXC	14,385
4099	화물	수림정공	수림40피트구즈넥컨테이너샤시	SG2-4DRXC	20,327
4100	화물	수림정공	수림40피트구즈넥콤비네이션샤시	SG3-4DMXA	32,500
4101	화물	수림정공	수림40피트구즈넥콤비네이션샤시	SG3-4SMXA	30,909
4102	화물	수림정공	수림40피트구즈넥콤비네이션샤시	SGC2-4DNXA	21,100
4103	화물	수림정공	수림40피트컨테이너샤시	SC2-4DNXB	14,545
4104	화물	수림정공	수림40피트컨테이너샤시	SC3-4DRXA	25,151
4105	화물	수림정공	수림40피트콤비네이션샤시	SC2-4DNXD	16,818
4106	화물	수림정공	수림40피트콤비네이션샤시	SW2-4DNXA	48,000
4107	화물	수림정공	수림40피트콤비네이션컨테이너샤시	SC2-4DNXA	16,193
4108	화물	수림정공	수림40피트콤비네이션컨테이너샤시	SC2-4DNXE	16,318
4109	화물	수림정공	수림40피트평판트레일러	SP2-4DRXA	27,272
4110	화물	수림정공	수림40피트평판트레일러	ST2-4DNXD	22,000
4111	화물	수산중공업	수산1.6톤크레인카고트럭	SCS-887	108,400
4112	화물	수산중공업	수산카고크레인	SCS-886	94,936
4113	화물	수산중공업	수산카고크레인	SCS-887	100,510
4114	특수	수성특장	수성 봉고3 언더리프트	SB3UD-12D4-S	31,464
4115	특수	수성특장	수성 포터 언더리프트	SPTUN-TG-12CB	33,181
4116	특수	수성특장	수성단축렉커	SW503S-08GA	54,545
4117	특수	수성특장	수성단축렉커	SW503S-11GA	69,594
4118	특수	수성특장	수성대형렉커	SW5-703PA-102D	108,414
4119	화물	수성특장	수성대형렉커	SW5-703PA1-1181	108,375
4120	특수	수성특장	수성대형렉커	SW5-703PA2-1181	121,472
4121	특수	수성특장	수성대형렉커	SW5L-703PA-11GA	110,348
4122	특수	수성특장	수성대형렉커크레인	SW5-603PA-DW1B	59,939
4123	특수	수성특장	수성대형렉커크레인	SW5-603TG-08UR	47,272
4124	특수	수성특장	수성봉고3슈퍼렉커	SBW1_2-130A-08J3	26,969
4125	화물	수성특장	수성봉고3언더리프트	SBUD10-10J3	32,183
4126	특수	수성특장	수성봉고3언더리프트	SBUD12-08J3	24,480
4127	특수	수성특장	수성봉고3언더리프트	SBUD12-10J3	29,191
4128	특수	수성특장	수성슈퍼렉커	SLW120-04CB	23,527
4129	특수	수성특장	수성슈퍼렉커	SLW120WP-04CB	23,482
4130	화물	수성특장	수성슈퍼렉커	SW503L-10GA	78,332
4131	화물	수성특장	수성슈퍼렉커	SW503L-11GA	79,439
4132	특수	수성특장	수성슈퍼렉커	SW5-503L-11GA	81,303
4133	화물	수성특장	수성이마티세이프티로더	S35SUSF-06DD	38,089
4134	화물	수성특장	수성이마티세이프티로더	S35SUSF1-SL3-11GA	57,273
4135	화물	수성특장	수성이마티세이프티로더	S35SUSF2-10GA	47,302
4136	화물	수성특장	수성이마티세이프티로더	S35SUSF2-11GA	53,400
4137	화물	수성특장	수성이마티세이프티로더	SSSL-35L-HD14	57,553
4138	특수	수성특장	수성이마티언더리프트	SEMUN25-09GA	45,227
4139	특수	수성특장	수성이마티언더리프트	SEMUN25-11GA	50,688
4140	특수	수성특장	수성포터 언더리프트	SPTUN4-TG-09CB	31,489

연번	차종	제 작 사	차 명	형 식	기준가격
4141	특수	수성특장	수성포터언더리프트	SPTDBUNA-TG-09CB	28,636
4142	화물	수성특장	수성포터언더리프트	SPTDBUNA-TG-10CB	35,090
4143	특수	수성특장	수성포터언더리프트	SPTUN2-TG-09CB	32,203
4144	특수	수성특장	수성포터언더리프트	SPTUN3-TG-09CB	33,647
4145	화물	수성특장	수성포터언더리프트	SPTUN-TG-10CB	33,825
4146	특수	스마트에어챔버	스마트도로작업표시차	TMA	36,813
4147	화물	스타텍	스타텍 1톤 크레인셀프러더	STCSL-353	35,746
4148	화물	스타텍	스타텍 3톤 크레인 셀프러더	STCSL-501	55,594
4149	화물	스타텍	스타텍 셀프러더	STSL-5T74	66,719
4150	화물	스타텍	스타텍 셀프러더	STSL-5TS	65,182
4151	화물	스타텍	스타텍크레인셀프러더	STCSL-501	45,130
4152	화물	스톡맨코리아	스톡맨(stockman)레저장비운송트레일러	pod-1	3,375
4153	특수	신광테크놀러지	신광방송중계차(16톤)	SKOB-2161	407,000
4154	특수	신광테크놀러지	신광방송중계차량	SKOB-2142	398,758
4155	특수	신광테크놀러지	신광이동검진차량	SKMM-2140	108,646
4156	특수	신광테크놀러지	신광이동방송차	SKTA-2122	105,681
4157	특수	신광테크놀러지	신광이동방송차	SKTA-2145	117,071
4158	특수	신광테크놀러지	신광이동방송차(2.5톤)	SKTA-2145	115,455
4159	특수	신광테크놀러지	신광이동업무차	SKMC-2135	59,545
4160	특수	신광테크놀러지	신광이동업무차	SKMC-2160	47,400
4161	특수	신광테크놀러지	신광이동업무차(1.2톤)	SKMC-2163	59,182
4162	화물	신영특장엔씨	신영특장진개덤프	KSY25VD-S40-HD16S	140,305
4163	화물	신영특장엔씨	신영특장진개덤프	KTA30VD-S50-HD19.5S	171,690
4164	화물	신원특장	신원2.3톤왕바디	SW-2.3TWB	49,268
4165	화물	신정개발특장차	신정10m 급진공노면청소차	RS16-HMM-M9G	192,721
4166	화물	신정개발특장차	신정10m 급진공노면청소차	RS16A	178,326
4167	화물	신정개발특장차	신정10m 급진공노면청소차	RS16IM-HA11R01	225,200
4168	화물	신정개발특장차	신정10m 급진공노면청소차	RS16IMS	134,045
4169	화물	신정개발특장차	신정10m 급진공노면청소차	RS16IMS1	181,429
4170	화물	신정개발특장차	신정10m 진공노면청소차	RS16IM-HM11R01	217,900
4171	화물	신정개발특장차	신정12KL급 CNG 실수차	WT120ADCM-HM11R01	204,600
4172	화물	신정개발특장차	신정12KL급CNG실수차	WT120ADCM-DA11R01	209,436
4173	화물	신정개발특장차	신정1m 급진공노면청소차	RS010-HM11R01	103,700
4174	화물	신정개발특장차	신정4m급 진공노면청소차	RS05HAL1	165,000
4175	화물	신정개발특장차	신정4m진공노면청소차	RS07GM-HM13R01	12,400
4176	화물	신정개발특장차	신정4륜 5톤다목적트럭	SJ6T-AWD11-A	190,600
4177	화물	신정개발특장차	신정5m 급살수겸용 CNG노면청소차	CNG06B4	205,027
4178	화물	신정개발특장차	신정5m 급살수겸용CNG노면청소차	CNG06A2HE5	212,366
4179	화물	신정개발특장차	신정6KL천연가스형살수차	WTC060-DMS-M6A	129,009
4180	화물	신정개발특장차	신정6m급 CNG진공노면청소차	CNG06A1-HM091	178,749
4181	화물	신정개발특장차	신정6m급 진공노면청소차	RS85HAS1	141,181
4182	화물	신정개발특장차	신정6m급CNG진공노면청소차	CNG06A-HA11R01	219,200
4183	화물	신정개발특장차	신정6m급CNG진공노면청소차	CNG06A-HM11R01	189,800
4184	화물	신정개발특장차	신정6m진공노면청소차	RS85GM-HA13R01	170,435
4185	화물	신정개발특장차	신정6m진공노면청소차	RS85GM-HA14R02	170,434
4186	화물	신정개발특장차	신정7KL급CNG살수노면청소차	WT070LHA1-HA11R01	195,573
4187	화물	신정개발특장차	신정천연가스형살수차	WT070LHA1	194,018
4188	화물	신제일정공	제일 1.8톤 왕바디	JLW-1.8HD	38,300
4189	화물	신제일정공	제일 12.4톤 쓰리축왕바디	JLW-12.4HD9.5-350	155,100
4190	화물	신제일정공	제일 12.5톤 쓰리축왕바디	JLW-12.5HD9.5-350	105,342
4191	화물	신제일정공	제일 17톤 왕바디	JLW-17HD14-400	128,556
4192	화물	신제일정공	제일 19톤 상승왕바디	JLW-S19HD14.5-420	109,274
4193	화물	신제일정공	제일 19톤 왕바디	JLW-19HD14-400	126,300
4194	화물	신제일정공	제일 19톤 왕바디	JLW-19HD14-420	127,300
4195	화물	신제일정공	제일 24.5톤 왕바디	JLW-24.5HD19.5-520	127,400
4196	화물	신제일정공	제일 왕바디	JLW-0.8KIA	19,525

연번	차종	제 작 사	차 명	형 식	기준가격
4197	화물	신제일정공	제일12.1톤쓰리축왕바디	JLW-12.1HD9.5-350	103,645
4198	화물	신제일정공	제일14톤 왕바디트럭	J10T-14.5HD	123,400
4199	화물	신제일정공	제일14톤무진동왕바디	JLW-14DW9.5-340	109,136
4200	화물	신제일정공	제일17톤왕바디	JLW-17HD14-420	135,100
4201	화물	신제일정공	제일1톤왕바디	JLW-1.2KIA	19,248
4202	화물	신제일정공	제일23.7톤상승왕바디	JLW-S23.7HD-520-A	152,200
4203	화물	신제일정공	제일3.1톤내장탑	JLT-3.5HD-S-170	37,332
4204	화물	신제일정공	제일3.1톤왕바디	JLW-3.5HD-S-170	37,528
4205	화물	신제일정공	제일쓰리축14.5톤왕바디	JL-W14.5T-HD14.5	110,224
4206	화물	신제일정공	제일왕바디	JLW-1.2KIA	16,793
4207	화물	신제일정공	제일이마이트 1.5톤왕바디	JL-W1.5T-HD2.5	34,770
4208	화물	신화특장차	신화평판트레일러	SHFBT-4020-AL	27,272
4209	화물	신화플러스	신화박스트레일러	TTR-1001	5,800
4210	화물	신화플러스	신화박스트레일러	TTR-2001	4,000
4211	화물	신화플러스	신화박스트레일러	TTR-3001	8,000
4212	화물	신화플러스	신화일반화물운송트레일러	TTR-5001	5,000
4213	화물	신화플러스	신화일반화물운송트레일러	TTR-6001	8,000
4214	화물	신화플러스	신화카고트레일러	TTR-4001	5,000
4215	화물	신흥정공	신흥20톤LPG탱크트레일러	SHP20K-TA	59,100
4216	화물	신흥정공	신흥20톤LPG탱크트레일러	SHP20K-TB	55,454
4217	화물	신흥정공	신흥29KL아스팔트유탱크트레일러	SHT-29KL-APA	55,000
4218	화물	신흥정공	신흥30피트틸팅컨테이너샤시	SH-30DDXD	93,500
4219	화물	신흥정공	신흥30피트틸팅컨테이너샤시	SHT-30DDXD	39,000
4220	화물	신흥정공	신흥32 <sup>m</sup> 펜타데칸탱크트레일러	SHT-32KL-PD	82,750
4221	화물	신흥정공	신흥57 <sup>m</sup> 티핑탱크트레일러	SHT-57TPB	87,000
4222	화물	신흥정공	신흥5KL항공유탱크로리	SH5KL-H05L	97,000
4223	화물	신흥정공	신흥7KL 우유탱크로리	SHT-7K-MILK-L	65,191
4224	화물	신흥정공	신흥AP탱크트레일러	SHT-23KL-APA	91,960
4225	화물	신흥정공	신흥액화암모니아탱크트레일러	SH-19T-NH3	75,000
4226	화물	신흥정공	신흥액화염소탱크트레일러	SHT-20T-LCL2	116,000
4227	화물	쌍용	무쏘밴	FJV2-TAA-2	15,611
4228	화물	쌍용	무쏘밴	FJV2-TMA-2	9,985
4229	화물	쌍용	무쏘밴	FJV-TAA-2	17,002
4230	화물	쌍용	무쏘밴	FJV-TAB-2	16,907
4231	화물	쌍용	무쏘밴	FJV-TMA-2	15,996
4232	화물	쌍용	무쏘밴	FJV-TMB-2	16,300
4233	화물	쌍용	무쏘밴	MXA2-003	15,256
4234	화물	쌍용	무쏘밴	MXA4-103	17,116
4235	화물	쌍용	무쏘밴	MVYA2-004	15,750
4236	화물	쌍용	무쏘밴	MVYA4-103	18,367
4237	화물	쌍용	무쏘픽업	MPYA2-003	15,497
4238	화물	쌍용	무쏘픽업	MPYA2-004	15,590
4239	화물	쌍용	무쏘픽업	MPYA2-103	17,257
4240	화물	쌍용	무쏘픽업	MPYA2-104	17,344
4241	화물	쌍용	무쏘픽업	MPYA2-105	16,461
4242	화물	쌍용	무쏘픽업	MPYA4-003	17,200
4243	화물	쌍용	무쏘픽업	MPYA4-103	19,119
4244	화물	쌍용	무쏘픽업	MPYA4-104	19,164
4245	화물	쌍용	무쏘픽업	MPYA4-105	18,131
4246	화물	쌍용	무쏘픽업	MPYS2-003	14,173
4247	화물	쌍용	무쏘픽업	MPYS2-103	15,888
4248	화물	쌍용	무쏘픽업	MPYS2-104	15,563
4249	화물	쌍용	무쏘픽업	MPYS4-003	16,235
4250	화물	쌍용	무쏘픽업	MPYS4-103	17,156
4251	화물	쌍용	무쏘픽업	MPYS4-104	17,261
4252	화물	쌍용	무쏘픽업	P-2ABT-5	17,563

연번	차종	제 작 사	차 명	형 식	기준가격
4253	화물	쌍용	무쏘픽업	P-2MBT-5	16,127
4254	화물	쌍용	무쏘픽업	P-4ABT-5	19,271
4255	화물	쌍용	무쏘픽업	P-4MBT-5	16,636
4256	화물	쌍용	쌍용유류탱크로리	DA-TL4BS	16,160
4257	화물	쌍용	쌍용유류탱크로리	OLW160L6	42,000
4258	화물	쌍용	액티언스포츠	Q5D20A2-006	19,228
4259	화물	쌍용	액티언스포츠	Q5D20A2-007D	19,075
4260	화물	쌍용	액티언스포츠	Q5D20A2-007E	17,314
4261	화물	쌍용	액티언스포츠	Q5D20A2-008D	17,148
4262	화물	쌍용	액티언스포츠	Q5D20A2-008S	19,140
4263	화물	쌍용	액티언스포츠	Q5D20A2-009	17,755
4264	화물	쌍용	액티언스포츠	Q5D20A2-00A	19,159
4265	화물	쌍용	액티언스포츠	Q5D20A4-007D	20,164
4266	화물	쌍용	액티언스포츠	Q5D20A4-007E	19,059
4267	화물	쌍용	액티언스포츠	Q5D20A4-008D	19,143
4268	화물	쌍용	액티언스포츠	Q5D20A4-008S	21,044
4269	화물	쌍용	액티언스포츠	Q5D20A4-009	20,024
4270	화물	쌍용	액티언스포츠	Q5D20A4-00A	20,972
4271	화물	쌍용	액티언스포츠	Q5D20AP-006	20,346
4272	화물	쌍용	액티언스포츠	Q5D20M2-006	16,791
4273	화물	쌍용	액티언스포츠	Q5D20M2-007D	17,291
4274	화물	쌍용	액티언스포츠	Q5D20M2-007E	16,492
4275	화물	쌍용	액티언스포츠	Q5D20M2-008E	16,624
4276	화물	쌍용	액티언스포츠	Q5D20M2-009	20,758
4277	화물	쌍용	액티언스포츠	Q5D20M4-007D	19,110
4278	화물	쌍용	액티언스포츠	Q5D20M4-007E	18,063
4279	화물	쌍용	액티언스포츠	Q5D20M4-008D	20,962
4280	화물	쌍용	액티언스포츠	Q5D20M4-009	20,394
4281	화물	쌍용	액티언스포츠	Q5D20M4-00A	20,069
4282	화물	쌍용	액티언스포츠	Q5D20MP-006	19,162
4283	화물	쌍용	이스타나(롱6밴)	IL6-063	12,695
4284	화물	쌍용	이스타나(숏2밴)	IS2-003	10,750
4285	화물	쌍용	이스타나롱6밴	L1-V1	12,206
4286	화물	쌍용	이스타나숏2밴	SV-DMB-2	9,352
4287	화물	쌍용	이스타나숏6밴	L1-SV1	12,829
4288	화물	쌍용	이스타나숏6밴	SV-DMB-6	9,945
4289	화물	쌍용	코란도 II 밴	KR-DV1	9,045
4290	화물	쌍용	코란도디젤롱밴	KH-9LD	9,045
4291	화물	쌍용	코란도디젤밴	KH-7VD4	11,909
4292	화물	쌍용	코란도디젤밴	KH-7VD7	8,390
4293	화물	쌍용	코란도밴	KJV2-DAB-2	12,296
4294	화물	쌍용	코란도밴	KJV2-DMB-2	13,427
4295	화물	쌍용	코란도밴	KJV-DAB-2	16,140
4296	화물	쌍용	코란도밴	KJV-DMB-2	14,672
4297	화물	쌍용	코란도밴	KJV-TAB-2	17,418
4298	화물	쌍용	코란도밴	KJV-TMB-2	13,286
4299	화물	쌍용	코란도밴	KVNA2-003	13,489
4300	화물	쌍용	코란도밴	KVNA2-103	14,464
4301	화물	쌍용	코란도밴	KVNA4-003	14,929
4302	화물	쌍용	코란도밴	KVNA4-103	15,587
4303	화물	쌍용	코란도밴	KVNS2-003	12,172
4304	화물	쌍용	코란도밴	KVNS2-103	13,247
4305	화물	쌍용	코란도밴	KVNS4-103	14,396
4306	화물	쌍용	코란도밴	KVNT4-003	13,604
4307	화물	쌍용	코란도밴	KVNT4-103	14,473
4308	화물	쌍용	코란도밴	KVYA2-003	13,532

연번	차종	제 작 사	차 명	형 식	기준가격
4309	화물	쌍용	코란도밴	KVYA2-004	13,523
4310	화물	쌍용	코란도밴	KVYA2-103	14,996
4311	화물	쌍용	코란도밴	KVYA2-104	14,878
4312	화물	쌍용	코란도밴	KVYA4-003	16,073
4313	화물	쌍용	코란도밴	KVYA4-103	16,576
4314	화물	쌍용	코란도밴	KVYA4-104	16,116
4315	화물	쌍용	코란도밴	KVYA4-105	16,679
4316	화물	쌍용	코란도밴	KVYS2-004	12,210
4317	화물	쌍용	코란도밴	KVYS2-103	13,414
4318	화물	쌍용	코란도밴	KVYS2-104	13,249
4319	화물	쌍용	코란도밴	KVYS4-103	15,033
4320	화물	쌍용	코란도밴	KVYS4-104	14,442
4321	화물	쌍용	코란도밴	KVYT4-003	15,020
4322	화물	쌍용	코란도밴	KVYT4-103	16,012
4323	화물	쌍용	코란도스푸츠	Q5DF20A2-00B	21,537
4324	화물	쌍용	코란도스푸츠	Q5DF20A2-00C	21,379
4325	화물	쌍용	코란도스푸츠	Q5DF20A2-00D	21,561
4326	화물	쌍용	코란도스푸츠	Q5DF20A4-00B	22,962
4327	화물	쌍용	코란도스푸츠	Q5DF20A4-00C	22,781
4328	화물	쌍용	코란도스푸츠	Q5DF20A4-00D	22,973
4329	화물	쌍용	코란도스푸츠	Q5DF20A4T-00B	26,000
4330	화물	쌍용	코란도스푸츠	Q5DF20A4T-00C	24,000
4331	화물	쌍용	코란도스푸츠	Q5DF20A4T-00D	27,815
4332	화물	쌍용	코란도스푸츠	Q5DF20M2-00B	18,600
4333	화물	쌍용	코란도스푸츠	Q5DF20M2-00C	18,635
4334	화물	쌍용	코란도스푸츠	Q5DF20M2-00D	18,755
4335	화물	쌍용	코란도스푸츠	Q5DF20M4-00C	21,236
4336	화물	쌍용	코란도스푸츠	Q5DF20M4-00D	21,436
4337	화물	쌍용	코란도스푸츠	Q5DF20M4T-00C	22,400
4338	화물	쌍용	코란도스푸츠	Q5DF20M4T-00D	22,302
4339	화물	씨라인	씨라인활어운반차	C4L-FV10-HD4,5	62,027
4340	화물	씨엔라인	씨엔라인 활어운반차	BET2011-FV10-HD4,5	56,574
4341	화물	씨엔라인	씨엔라인 활어운반차	CN-FV-HD1-N2	16,680
4342	화물	씨엔라인	씨엔라인활어운반차	BET13-FV10-HD4,5	68,500
4343	화물	씨엔라인	씨엔라인활어운반차	BET-FV1201-H1	17,400
4344	화물	씨엔라인	씨엔라인활어운반차	BET-FV-12-AHD1	18,200
4345	화물	씨엔라인	씨엔라인활어운반차	CN-FV1301A-HD1	21,380
4346	화물	씨엔라인	씨엔라인활어운반차	CN-FV1301-HD1	20,173
4347	화물	씨엔라인	씨엔라인활어운반차	CN-FV-HD1	15,287
4348	화물	씨엔에스티	씨엔차량수송트럭	CN-35T3	67,700
4349	화물	씨엔에스티	씨엔차량수송트럭	CN-50T2	50,000
4350	화물	씨엔에스티	씨엔차량수송트럭	CN-50T22	98,909
4351	화물	씨엔에스티	씨엔차량수송트럭	CN-50T23	94,800
4352	화물	씨엔에스티	씨엔차량수송트럭	CN-50T24	98,454
4353	화물	씨엔에스티	씨엔차량수송트럭	CN-50T34	88,758
4354	화물	씨엔에스티	씨엔차량수송트럭	CNST-16T4	128,696
4355	화물	씨엔에스티	씨엔차량수송트럭	CNST-16T5	148,518
4356	화물	씨엔에스티	씨엔차량수송트레일러	CNTL-42S3	70,363
4357	화물	씨엔에스티	씨엔차량수송트레일러	CNTL-64S2	70,000
4358	화물	씨엔에스티	씨엔차량수송트레일러	CNTL-64S3	71,272
4359	화물	씨엔에스티	씨엔차량수송트레일러	CNTL-P3	64,100
4360	화물	씨엔에스티	씨엔차량수송트레일러	CNTL-D2	57,400
4361	화물	씨엔에스티	씨엔차량수송트레일러	CNTL-P4	65,490
4362	화물	씨엔에스티	씨엔차량수송트레일러	CNTL-P4-A	64,181
4363	화물	씨엔에스티	타고차량수송트럭	TG-160T	92,157
4364	화물	씨엔에스티	타고차량수송트럭	TG-160T3	55,000

연번	차종	제 작 사	차 명	형 식	기준가격
4365	화물	씨엔에스티	타고차량수송트럭	TG-50T2	89,514
4366	화물	씨엔에스티	타고차량수송트럭	TG-50T3	79,140
4367	화물	씨엔에스티	타고차량수송트럭	TG-50T34	83,272
4368	화물	씨엔에스티	타고차량수송트레일러	TGTL-P1	41,666
4369	화물	씨엔에스티	타고차량수송트레일러	TGTL-P2	45,000
4370	화물	씨엔에스티	타고차량수송트레일러	TGTL-S2	67,000
4371	화물	씨엔에스티	타고차량수송트레일러	TGTL-S61	67,000
4372	화물	씨엔에스티	타고차량운송폴트럭	TG-170T	77,272
4373	화물	씨엔에스티	후쏘차량수송트레일러	TGTL-S1	67,000
4374	화물	씨티보이이엔지	시티레저장비운송트레일러	GN2ZT	4,000
4375	화물	씨티보이이엔지	씨티레저장비운송트레일러	CT180	3,363
4376	화물	아시아	5.5톤카고트럭	E6700	21,409
4377	화물	아시아	룩스타R2밴	AM104V	7,454
4378	화물	아시아	삼우6톤왕바디트럭	E6700-RHT	70,443
4379	특수	아시아	스카니아트랙터	P113HL6X2Z-A	114,818
4380	화물	아시아	아시아11.5톤카고트럭	AM550	41,814
4381	화물	아시아	아시아11톤카고트럭	AM520	33,181
4382	화물	아시아	아시아13톤카고트럭	13TE	41,818
4383	화물	아시아	아시아13톤카고트럭	AM570	35,000
4384	화물	아시아	아시아16톤카고트럭	16TL	53,909
4385	화물	아시아	아시아16톤카고트럭	AM660	46,363
4386	화물	아시아	아시아18톤카고트럭	18TL	56,636
4387	화물	아시아	와이드복사4톤	E4100-A	10,690
4388	화물	아시아	와이드복사4톤	E4100-C	11,327
4389	화물	아시아	와이드복사유류탱크로리	E4100-TL	20,270
4390	화물	아시아	점보타이탄2.5톤10척	SH-25S	9,227
4391	화물	아시아	점보타이탄2.5톤14척	SH-33S	8,627
4392	화물	아시아	점보타이탄2.5톤더블캡	SH-33DC	9,985
4393	화물	아시아	점보타이탄2톤10척	SH-25H	8,490
4394	화물	아시아	점보타이탄2톤14척	SH-33H	8,490
4395	화물	아시아	점보타이탄2톤와이드로우	SH-29L	8,405
4396	화물	아시아	점보타이탄2톤와이드로우	SL1-29L	11,019
4397	화물	아시아	콤비3인승밴	AM825-3V	26,023
4398	화물	아시아	콤비이동도서관차	AM825K-P	37,950
4399	화물	아시아	타이탄2.5톤14척	SL-33S	8,627
4400	화물	아시아	트라고(TRAGO)	18TL	113,680
4401	화물	아시아	트라고(TRAGO)	24TC	108,681
4402	화물	아시아	트라고(TRAGO)	AM518CL	81,636
4403	화물	아시아	트라고(TRAGO)	AM660	104,272
4404	화물	아시아	트레이드	SH-33NWS	9,254
4405	화물	아시아	트레이드	SL2-33NWS	7,663
4406	화물	아시아	트레이드내장탑차	SH1-33WS-SGT	11,119
4407	화물	아시아	트레이드냉동탑차	SH1-33WS-RHT	17,550
4408	화물	아시아	트레이드바큘카	SH1-25WS-VC	13,227
4409	화물	아시아	트레이드승용차운반차	SH1-33NWS-CC	19,954
4410	화물	아시아	트레이드와이드로우	SH-33NWS-A	11,108
4411	화물	아시아	트레이드와이드로우	SL2-33NWS-A	12,810
4412	화물	아시아	트레이드일반덤프	SH1-25WS-DP	16,690
4413	화물	아시아	히노카고트럭	E6700-B	50,272
4414	화물	아시아	히노카고트럭	E6700-D	49,818
4415	화물	아시아	히노할어트럭	E6700-B	61,545
4416	화물	아이씨피	인정 P.T.A별크 트레일러	ICBT-34BB	54,000
4417	화물	아이씨피	인정 일반 3축 평판 트레일러	ICPT-12FBT-3	41,000
4418	화물	아이씨피	인정 철판운송 트레일러	ICPT-40PEH	76,000
4419	화물	아이씨피	인정 철판운송 트레일러	ICPT-40PEI	80,000
4420	화물	아이씨피	인정 컨테이너 운송 트레일러	ICPT-GNCC	47,000

연번	차종	제 작 사	차 명	형 식	기준가격
4421	화물	아이씨피	인정17KL덤프트레일러	ICDT-17DD	39,000
4422	화물	아이씨피	인정17 <sub>m</sub> 덤프트레일러	ICDT-17DC	37,000
4423	화물	아이씨피	인정18 <sub>m</sub> 덤프트레일러	ICDT-18DD	45,000
4424	화물	아이씨피	인정18 <sub>m</sub> 덤프트레일러	ICDT-18DH	45,000
4425	화물	아이씨피	인정1단슬라이드평판트레일러	40PCDO	52,000
4426	화물	아이씨피	인정1단슬라이드평판트레일러	ICPT-40PC12	51,000
4427	화물	아이씨피	인정1단슬라이드평판트레일러	ICPT-40PC5	51,000
4428	화물	아이씨피	인정20피트 컨테이너사시 트레일러	ICSF-24SD	52,500
4429	화물	아이씨피	인정25 <sub>m</sub> 벌크트레일러	ICBT-25BA	59,000
4430	화물	아이씨피	인정3축모듈트레일러	ICMT-31MA	140,000
4431	화물	아이씨피	인정3축슬라이드저상트레일러	ICLT-18LS	40,000
4432	화물	아이씨피	인정40 <sub>m</sub> 진개덤프트레일러	ICDT-40DD	53,000
4433	화물	아이씨피	인정4축모듈트레일러	ICMT-41MA	110,000
4434	화물	아이씨피	인정53 <sub>m</sub> 티핑탱크트레일러	ICTT-53TC	88,000
4435	화물	아이씨피	인정56 <sub>m</sub> 티핑탱크트레일러	ICTT-56TB	87,000
4436	화물	아이씨피	인정AL덤프트레일러	ICDT-25DA	70,000
4437	화물	아이씨피	인정가변형철판운송용트레일러	ICPT-40PEN-12	73,000
4438	화물	아이씨피	인정가변형철판운송트레일러	ICPT-40PEN-12SD	69,500
4439	화물	아이씨피	인정가변형철판운송트레일러	ICPT-40PEN-S12	72,950
4440	화물	아이씨피	인정가변형평판트레일러	ICPT-40PJ	52,000
4441	화물	아이씨피	인정가변형평판트레일러	ICPT-40PK	67,000
4442	화물	아이씨피	인정가변형평판트레일러	ICPT-40PL	57,000
4443	화물	아이씨피	인정가변형평판트레일러	ICPT-40PN	45,000
4444	화물	아이씨피	인정가변형평판트레일러	ICPT-40PO	53,000
4445	화물	아이씨피	인정가변형평판트레일러	ICPT-40PV	55,000
4446	화물	아이씨피	인정가변형평판트레일러	ICPT-42PJ	120,000
4447	화물	아이씨피	인정가변형평판트레일러	ICPT-42PL	100,000
4448	화물	아이씨피	인정가변형평판트레일러	ICPT-55PA	168,000
4449	화물	아이씨피	인정가변형평판트레일러	TF301A	45,000
4450	화물	아이씨피	인정로우베드트레일러	ICLT-18LZ	5,000
4451	화물	아이씨피	인정로우베드트레일러	ICLT-23LD	40,500
4452	화물	아이씨피	인정슬라이드알루미늄평판트레일러	ICPT-40STAL-BJ-01	64,000
4453	화물	아이씨피	인정슬라이드알루미늄평판트레일러	ICPT-40STAL-BJ-02	62,000
4454	화물	아이씨피	인정슬라이드평판트레일러	ICPT-40PS	50,000
4455	화물	아이씨피	인정알루미늄평판트레일러	ICPT-40PAL	45,000
4456	화물	아이씨피	인정알루미늄평판트레일러	ICPT-40PAL-10M	44,000
4457	화물	아이씨피	인정알루미늄평판트레일러	ICPT-40PAL3	52,000
4458	화물	아이씨피	인정알루미늄평판트레일러	ICPT-40PAL3-11M	53,000
4459	화물	아이씨피	인정알루미늄평판트레일러	ICPT-40PAL3D	53,000
4460	화물	아이씨피	인정알루미늄평판트레일러	ICPT-40PAL-3DJ-01	54,000
4461	화물	아이씨피	인정알루미늄평판트레일러	ICPT-40PD	30,200
4462	화물	아이씨피	인정알루미늄평판트레일러	ICPT-40PF	45,000
4463	화물	아이티에스	ITS할랜더카고트레일러	ITS380	5,280
4464	특수	아톰에스브이	아톰고소작업차	Atom-180S	61,260
4465	특수	아톰에스브이	아톰고소작업차	ATOM180SH	62,272
4466	특수	아톰에스브이	아톰고소작업차	ATOM180SK	63,106
4467	특수	아톰에스브이	아톰고소작업차	ATOM-200S	72,000
4468	화물	알엑씨클린	도로분진청소차	RCRDS-075C-A0	173,636
4469	화물	알텍	알텍 3-PTC 트레일러	AT-245PTCD12-6L	33,045
4470	화물	알텍	알텍 3-PTC 평판트레일러	AT-245PTC2RIL	30,408
4471	화물	알텍	알텍 40피트 컨테이너사시 트레일러	AT-CTN CHASSIS 1R1L	17,749
4472	화물	알텍	알텍 구즈넥사시2축트레일러	AT-260GW2R	10,000
4473	화물	알텍	알텍 구즈넥사시3축트레일러	AT-260GW1R2L	10,000
4474	화물	알텍	알텍 컨테이너 센터축 트레일러	AT-130SBTD95-4L	10,900
4475	화물	알텍	알텍 컨테이너폴트레일러	AT-130CA-W2	10,000
4476	화물	알텍	알텍 콤비 컨테이너 사시 트레일러	AT-COMBI CHASSIS-W2	22,272



연번	차종	제 작 사	차 명	형 식	기준가격
4477	화물	알텍	알텍 풀 컨테이너 트럭	HD11CT-13MSDa-AZ	113,800
4478	화물	알텍	알텍 11.5톤왕바디트럭	HD11.5CT-12LSHe-M9	112,800
4479	화물	알텍	알텍구즈넥사시2축트레일러	AT-260GWTD13	12,000
4480	화물	알텍	알텍구즈넥사시트레일러	AT-270GC-A1	10,000
4481	화물	알텍	알텍풀컨테이너트럭	HD14.5CT-11MSLg-A	105,000
4482	특수	애니엠텍	애니엠텍언더리프트	AMT1.0BKP-U2	20,000
4483	특수	애니엠텍	애니엠텍언더리프트	AMT1.2BKP-U3	20,000
4484	화물	애니엠텍	애니엠텍차량운반트럭	AMT3.5MCP-FTA01	40,000
4485	화물	에드터치	에드터치해경방제지원차량	ADTC-10MT	26,479
4486	특수	에버다임	에버다임 고가사다리소방차	ERL53-D04	500,873
4487	특수	에버다임	에버다임 굴절탑사다리소방차	EMS46-S01	585,000
4488	특수	에버다임	에버다임 굴절탑사다리소방차	EMS46-S02	585,000
4489	특수	에버다임	에버다임 굴절탑소방차	EAP27-S01	375,963
4490	특수	에버다임	에버다임 굴절탑소방차	EAP46B-S01	544,401
4491	특수	에버다임	에버다임 굴절탑소방차	EMS35-S01	375,000
4492	특수	에버다임	에버다임 만트럭굴절복소방차	330TBI	170,356
4493	특수	에버다임	에버다임 사다리소방차	ERL52-S02	495,297
4494	특수	에버다임	에버다임 사다리소방차	ERL52-S03	517,500
4495	특수	에버다임	에버다임 사다리소방차	ERL53-S01	498,549
4496	특수	에버다임	에버다임 스카니아 생화학소방차	ENBC-S04	877,272
4497	특수	에버다임	에버다임 스카니아 생화학소방차	ENBC-S05	1,199,090
4498	특수	에버다임	에버다임 스카니아생화학소방차	ENBC-S02	748,000
4499	특수	에버다임	에버다임 스카니아생화학소방차	ENBC-S03	785,000
4500	특수	에버다임	에버다임고가사다리소방차	ERL46-D03	544,924
4501	특수	에버다임	에버다임고가사다리소방차	ERL53-D05	555,454
4502	특수	에버다임	에버다임고가사다리소방차	ERL53-V01	594,772
4503	화물	에버다임	에버다임굴절탑소방차	EAP27B-D01	378,292
4504	특수	에버다임	에버다임굴절탑소방차	EAP27I-D02	387,272
4505	화물	에버다임	에버다임물탱크소방펌프자동차	EPT14200WW-S01	300,000
4506	특수	에버다임	에버다임사다리소방차	ERL52-S02	471,100
4507	특수	에버다임	에버다임사다리소방차	ERL52-S03	470,454
4508	특수	에버다임	에버다임생화학소방차	ENBC-S01	677,068
4509	화물	에스제이원	SJ21.5톤암롤트럭	SJAR17J-1	125,560
4510	화물	에스제이원	SJD21.5톤 암롤트럭	SJAR18J-1DW	120,448
4511	화물	에스제이원	에스제이원26.5톤카고트럭	SJ19.5CSP-2DW	120,533
4512	화물	에스제이원	에스제이원26톤카고트럭	SJ19.5CSP-1	134,605
4513	화물	에스텍마린	에스텍마린장보고보트트레일러	N330	1,091
4514	화물	에스텍마린	에스텍마린장보고보트트레일러	N430	1,192
4515	화물	에스텍마린	에스텍마린장보고보트트레일러	N490	1,591
4516	화물	에스텍마린	에스텍마린장보고보트트레일러	N550	1,909
4517	화물	에스텍마린	에스텍마린장보고보트트레일러	N630	2,054
4518	화물	에스텍마린	장보고 630 보트트레일러	630	2,182
4519	화물	에스텍마린	장보고 보트 트레일러	550	1,818
4520	화물	에스텍마린	장보고490보트트레일러	490	1,530
4521	화물	에스텍마린	장보고760보트트레일러	760	4,318
4522	화물	에스텍마린	장보고보트트레일러	330	1,091
4523	화물	에스텍마린	장보고보트트레일러	430	1,182
4524	화물	에스텍마린	장보고보트트레일러	910	4,515
4525	화물	에어밴	에어밴레저장비운송트레일러	ACT203416C	11,818
4526	화물	에어밴	에어밴레저장비운송트레일러	ACT203416SR	12,669
4527	화물	에어밴	에어밴레저장비운송트레일러	ACT204018SA	10,838
4528	화물	에어밴	에어밴레저장비운송트레일러	MCT152510	5,000
4529	화물	에어밴	에어밴레저장비운송트레일러	MCT163616	6,413
4530	화물	에어밴	에어밴레저장비운송트레일러	MCT172814	6,600
4531	화물	에어밴	에어밴레저장비운송트레일러	MCT193014	7,500
4532	화물	에어밴	에어밴레저장비운송트레일러	WCT3100	3,538

연번	차종	제 작 사	차 명	형 식	기준가격
4533	화물	에이엠특장	에이엠 7T 음식물쓰레기수거차	AM7RFG-12EA0-H1	77,908
4534	화물	에이엠특장	에이엠 7T 친환경압축식진개차	AM7DT-12NPP0-H1	73,636
4535	화물	에이엠특장	에이엠 임롤트럭	AM052-11AR0-H1	60,385
4536	화물	에이엠특장	에이엠 천연가스 압축식진개차	AM5CT-9RP-H1	86,947
4537	화물	에이엠특장	에이엠 천연가스 압축식진개차	AM5CT-10PP0-CNG	91,481
4538	화물	에이엠특장	에이엠 천연가스 압축식진개차	AM5CT-9PP-H1	86,363
4539	화물	에이엠특장	에이엠 천연가스 음식물 쓰레기수거차	AM5RFG-10EA0-CNG	96,181
4540	화물	에이엠특장	에이엠 천연가스 친환경 압축식진개차	AM5CT-12NRP0-H1	103,995
4541	화물	에이엠특장	에이엠 친환경 압축식진개차	AM052-11NRP0-H1	68,629
4542	화물	에이엠특장	에이엠 친환경 압축식진개차	AM052-11NRP0-H2	65,835
4543	화물	에이엠특장	에이엠 친환경압축식진개차	AM5DT-12NPP0-H1	72,400
4544	화물	에이엠특장	에이엠 회전형 음식물쓰레기수거차	AM5RFG-9RA-0	75,318
4545	화물	에이엠특장	에이엠 회전형 천연가스 음식물쓰레기수거차	AM5RFG-10RA0-CNG	101,400
4546	화물	에이엠특장	에이엠 회전형 천연가스 음식물쓰레기수거차	AM5RFG-CNG-RA	95,605
4547	화물	에이엠특장	에이엠7T음식물쓰레기수거차	AM7RFG-13EA0-H1	78,600
4548	화물	에이엠특장	에이엠7T음식물쓰레기수거차	AM7RFG-14EA0-H1	80,934
4549	화물	에이엠특장	에이엠7T친환경압축식진개차	AM7DT-13NPP0-H1	75,200
4550	화물	에이엠특장	에이엠CNG압축식진개차	AM5CT-8PP-H1	91,358
4551	화물	에이엠특장	에이엠임롤트럭	AM052-10AR0-H1	59,568
4552	화물	에이엠특장	에이엠압축식진개차	AM022-11RP0-H1	46,252
4553	화물	에이엠특장	에이엠압축식진개차	AM022-9RP-H1	46,477
4554	화물	에이엠특장	에이엠압축식진개차	AM030-11PR0-H1	52,424
4555	화물	에이엠특장	에이엠압축식진개차	AM050-7RP-H1	52,432
4556	화물	에이엠특장	에이엠압축식진개차	AM051-8RP-H2	61,493
4557	화물	에이엠특장	에이엠압축식진개차	AM051-8RP-H3	62,000
4558	화물	에이엠특장	에이엠압축식진개차	AM052-9RP-H2	67,737
4559	화물	에이엠특장	에이엠압축식진개차	AM052-9RP-H3	70,128
4560	화물	에이엠특장	에이엠압축식진개차	AM052-9RP-H4	65,959
4561	화물	에이엠특장	에이엠압축식진개차	AM5DT-15NRP0-H4	79,945
4562	화물	에이엠특장	에이엠압축식진개차	AM050-7PP-H1	58,825
4563	화물	에이엠특장	에이엠압축식진개차	AM050-8PP-H1	66,881
4564	화물	에이엠특장	에이엠압축식진개차	AM052-10PP0-H1	67,454
4565	화물	에이엠특장	에이엠압축식진개차	AM052-9PP-H1	66,232
4566	화물	에이엠특장	에이엠압축식진개차	AM5DT-15NPP0-H1	77,545
4567	화물	에이엠특장	에이엠음식물쓰레기수거차	AM5RFG-10DA0-H1	70,881
4568	화물	에이엠특장	에이엠음식물쓰레기수거차	AM5RFG-10EA0-H1	77,400
4569	화물	에이엠특장	에이엠음식물쓰레기수거차	AM5RFG-11DA0-H1	76,800
4570	화물	에이엠특장	에이엠음식물쓰레기수거차	AM5RFG-13DA0-H1	75,700
4571	화물	에이엠특장	에이엠음식물쓰레기수거차	AM5RFG-13EA0-H1	73,091
4572	화물	에이엠특장	에이엠음식물쓰레기수거차	AM5RFG-14EA0-H1	79,318
4573	화물	에이엠특장	에이엠음식물쓰레기수거차	AM5RFG-9EB-0	72,014
4574	화물	에이엠특장	에이엠천연가스압축식진개차	AM5CT-11NRP0-3CNG	91,519
4575	화물	에이엠특장	에이엠천연가스음식물쓰레기수거차	AM5RFG-CNG-EA	94,696
4576	화물	에이엠특장	에이엠천연가스친환경압축식진개차	AM5CT-10NRP0-CNG	92,600
4577	화물	에이엠특장	에이엠친환경압축식진개차	AM022-11NRP0-H1	47,565
4578	화물	에이엠특장	에이엠친환경압축식진개차	AM030-11NRP0-H1	53,500
4579	화물	에이엠특장	에이엠친환경압축식진개차	AM030-13NRP0-H1	55,303
4580	화물	에이엠특장	에이엠친환경압축식진개차	AM052-10NRP0-H3	68,994
4581	화물	에이엠특장	에이엠친환경압축식진개차	AM052-11NRP0-H4	78,300
4582	화물	에이엠특장	에이엠친환경압축식진개차	AM5DT-13NRP0-H2	68,445
4583	화물	에이엠특장	에이엠친환경압축식진개차	AM5DT-13NRP0-H3	70,440
4584	화물	에이엠특장	에이엠친환경압축식진개차	AM5DT-13NRP0-H4	74,509
4585	화물	에이엠특장	에이엠친환경압축식진개차	AM5DT-14NRP0-H3	76,458
4586	화물	에이엠특장	에이엠친환경압축식진개차	AM5DT-14NRP0-H4	72,727
4587	화물	에이엠특장	에이엠친환경압축식진개차	AM5DT-14NRP1-H2	76,400
4588	화물	에이엠특장	에이엠친환경압축식진개차	AM5DT-14NRPL-H4	74,090

연번	차종	제 작 사	차 명	형 식	기준가격
4589	화물	에이엠특장	에이엠친환경압축진개차	AM5DT-14NRP0-H2	72,557
4590	화물	에이엠특장	에이엠친환경압축식진개차	AM5DT-13NPP0-H1	74,090
4591	화물	에이엠특장	에이엠친환경압축식진개차	AM5DT-14NPP0-H1	70,545
4592	화물	에이엠특장	에이엠회전형음식물쓰레기수거차	AM5RFG-10RA0-H1	75,000
4593	화물	에이엠특장	에이엠회전형음식물쓰레기수거차	AM5RFG-13RA0-H1	75,318
4594	화물	에이엠특장	에이엠회전형음식물쓰레기수거차	AM7RFG-RA-1	72,136
4595	화물	에이엠특장	에이엠회전형천연가스음식물쓰레기수거차	AM5RFG-3CNG-RA	92,610
4596	특수	에이엠티코리아	에이엠티렉커	AMTK1_0ATP-LWC2	25,000
4597	특수	에이엠티코리아	에이엠티렉커	AMTK1_0MTP-LWC1	25,000
4598	화물	에이엠티코리아	에이엠티볼렉커	AMTK1_0BKP-BW1	23,605
4599	화물	에이엠티코리아	에이엠티언더리프트	AMTK1_0BKP-U3	20,000
4600	특수	에이엠티코리아	에이엠티언더리프트	AMTK1_0BKP-UC1	22,000
4601	특수	에이엠티코리아	에이엠티언더리프트	AMTK1_0PTP-UC1	22,000
4602	특수	에이엠티코리아	에이엠티언더리프트	AMTK1_2BKP-U1	20,000
4603	화물	에이엠티코리아	에이엠티언더리프트	AMTK1_2BKP-U2	20,000
4604	특수	에이엠티코리아	에이엠티언더리프트	AMTK1_2BKP-UC1	22,000
4605	특수	에이엠티코리아	에이엠티언더리프트	AMTK10_BKP-U2	20,000
4606	특수	에이엠티코리아	에이엠티언더리프트	AMTK2_5MCP-UC1	34,234
4607	화물	에이엠티코리아	에이엠티줄렉커	AMTK1_0ATP-LW1	22,000
4608	화물	에이엠티코리아	에이엠티줄렉커	AMTK1_0ATP-LW2	23,000
4609	특수	에이엠티코리아	에이엠티줄렉커	AMTK1_0ATP-LW4	23,000
4610	화물	에이엠티코리아	에이엠티차량운반트럭	AMTK3_5MCP-FTA01	40,000
4611	화물	에이엠티코리아	에이엠티차량운반트럭	AMTK3_5MCP-FTA02	47,300
4612	화물	에이엠티코리아	에이엠티차량운반트럭	AMTK3_5MCP-FTA03	55,573
4613	특수	에코카	에코 다목적방제차	ECO-GED800	36,954
4614	특수	에코카	에코 다목적방제차	ECO-MT1000	17,850
4615	특수	에코카	에코 다목적방제차	ECO-SP1000S	31,073
4616	특수	에코카	에코 다목적방제차	ECO-SP2000ED	53,718
4617	특수	에코카	에코 다목적방제차	ECO-SP2000ES	48,760
4618	화물	에코카	에코 살수차	ECOSB2000D	58,181
4619	특수	에프원텍	에프원텍배연소방차	FBT-SMA04D1N	177,000
4620	화물	에프원텍	에프원텍펌프소방차	FPT-DMA30H11YR	180,000
4621	화물	에프원텍	에프원텍펌프소방차	FPT-DMA30H2NR	159,000
4622	화물	엔케이	엔케이30피트컨테이너샤시	NKCC-30XEB	20,000
4623	화물	엔케이	엔케이40피트컨테이너샤시	NKCC-40XEB	22,000
4624	화물	엔케이	엔케이구즈넥컨테이너샤시	NK-TRG-1	22,000
4625	화물	엘엑스	엘엑스압축진개트럭	LXR14-5H11M	74,239
4626	화물	엠뱅크	엠뱅크 2.1톤 세이프티로더	MBG3_5MCP-SLA01	54,622
4627	화물	엠뱅크	엠뱅크 5.1톤차량 운송트럭	MBG-TP-5HT74	84,242
4628	특수	엠뱅크	엠뱅크 볼렉커	MBG5_0BKP-BW	81,793
4629	특수	엠뱅크	엠뱅크 스마트렉커	MBG1_0KRC-BW1	33,636
4630	화물	엠뱅크	엠뱅크 차량운송센터폴트레일러	MBG-RPCT-010	74,200
4631	특수	엠뱅크	엠뱅크1톤렉커	MBG1_0BKP-BW	27,029
4632	특수	엠뱅크	엠뱅크언더리프트	MBG1_0BKP-U3	32,101
4633	특수	엠뱅크	엠뱅크언더리프트	MBG1_0BNP-U7	34,947
4634	특수	엠뱅크	엠뱅크언더리프트	MBG1_0BNP-U8	35,238
4635	화물	엠뱅크	엠뱅크언더리프트	MBG1_2BKP-U3	30,053
4636	특수	엠뱅크	엠뱅크언더리프트	MBG1_2BNP-U6	32,384
4637	특수	엠뱅크	엠뱅크언더리프트	MBK1_0BKP-U2	20,000
4638	특수	엠뱅크	엠뱅크언더리프트	MBK1_2BKP-U2	20,054
4639	화물	엠뱅크	엠뱅크차량운반트럭	MBG3_5MCP-FTA02	56,000
4640	화물	엠뱅크	엠뱅크차량운반트럭	MBG3_5MCP-FTA03	59,900
4641	화물	엠뱅크	엠뱅크차량운반트럭	MBK3_5MCP-FTA01	40,000
4642	화물	엠뱅크특장	엠뱅크차량운반트럭	MBG3_5-SF-02	56,363
4643	화물	엠스토리지	엠스토리지레저장비운송트레일러	M-01	1,300
4644	화물	엠스토리지	엠스토리지박스트레일러	M-02	1,200

연번	차종	제 작 사	차 명	형 식	기준가격
4645	화물	영일에프알피산업	영일할어운반차	KY1.6FD-5-HD1T	15,643
4646	화물	영일에프알피산업	영일할어운반차	KY1.6FD-5-HD1TA	15,635
4647	화물	영일에프알피산업	영일할어운반차	KY1.6FD-D1-HD1T	15,513
4648	화물	영일에프알피산업	영일할어운반차	KY1.6FD-HD1TA-1	14,118
4649	화물	영일에프알피산업	영일할어운반차	KY1.6FD-HD1TA-E5	15,400
4650	화물	영일에프알피산업	영일할어운반차	KY1.6FD-HD1T-E5	14,500
4651	화물	영일에프알피산업	영일할어운반차	KY1.6FD-KA1TA-1	13,462
4652	화물	영일에프알피산업	영일할어운반차	KY1.6FD-KA1TA-E5	14,800
4653	화물	영일에프알피산업	영일할어운반차	KYF1.6FD-4-KA1TM	14,574
4654	화물	영일에프알피산업	영일할어운반차	KYF1.6FD-D1-KA1TM	15,295
4655	화물	오딧(NEW)	오딧레저장비운송트레일러	HR120	1,200
4656	화물	오딧(NEW)	오딧레저장비운송트레일러	HR190	1,800
4657	화물	오딧세이	오딧레저장비운송트레일러	HR100	1,000
4658	화물	오딧세이	오딧레저장비운송트레일러	HR100V	1,000
4659	화물	오딧세이	오딧레저장비운송트레일러	HR120	1,200
4660	화물	오딧세이	오딧레저장비운송트레일러	HR170	1,766
4661	화물	오딧세이	오딧레저장비운송트레일러	HR190	1,800
4662	화물	오딧세이	오딧레저장비운송트레일러	HR190R	1,800
4663	화물	오딧세이	오딧일반화물운송트레일러	HR200	1,000
4664	특수	오메가특장	오메가 배수지원차	OTSB-H3.5L	90,227
4665	화물	오텍	오텍냉동탑차	D4CB-3P26WS-SRT2	20,000
4666	화물	오텍	오텍마이티큐티냉장탑차	D4GA-3P34WL-SRT1	35,000
4667	화물	오텍	오텍마이티큐티냉장탑차	D4GA-3P34WL-SRT2	34,000
4668	화물	오텍	오텍봉고Ⅲ 내장탑차	J3-3P26WS-SDV1	14,000
4669	화물	오텍	오텍봉고Ⅲ 내장탑차	J3-3P26WS-SRT1	14,000
4670	화물	오텍	오텍봉고Ⅲ 내장탑차	J3-3P26WS-SDV2	15,000
4671	화물	오텍	오텍봉고Ⅲ 내장탑차	D4CB-3P26WS-SR	18,000
4672	화물	오텍	오텍재난장비운반차	J3-3P26WS-CU1	22,704
4673	화물	오텍	오텍파라메딕특수구급차	J3-6P26WS-AMBS4	33,576
4674	화물	오텍	오텍포터2 내장탑차	D4CB-3P26WS-SDV2	18,000
4675	화물	온세특장	온세사료운반차	ONSEHD15LGd502	79,090
4676	화물	온세특장	온세입지형분말운송차	ONSEHD15EGd501	98,181
4677	화물	온세특장	온세입지형분말운송차	ONSEHD15LGd501	80,606
4678	특수	웅진특장	웅진 코란도 언더리프트	YJ1201	38,970
4679	특수	우리특장	우리구조공작차	WFJ-R57-D85S9-A	166,573
4680	화물	우리특장	우리구조공작차	WFJ-R62-D85S10-A	191,818
4681	특수	우리특장	우리구조공작차	WFJ-R85-H05S11	188,181
4682	특수	우리특장	우리구조공작차	WFJ-R86-D85S11	205,200
4683	화물	우리특장	우리물탱크소방펌프자동차	WFJ-P106-D85C12-A	192,700
4684	화물	우리특장	우리물탱크소방펌프자동차	WFJ-P115-H05C13-A	157,000
4685	화물	우리특장	우리물탱크소방펌프자동차	WFJ-P51-D16C9-A	240,900
4686	화물	우리특장	우리물탱크소방펌프자동차	WFJ-P60-D85C10-A	160,909
4687	화물	우리특장	우리물탱크소방펌프자동차	WFJ-P63-H05D10-A	143,636
4688	화물	우리특장	우리물탱크소방펌프자동차	WFJ-P68-H85C10-A	154,242
4689	화물	우리특장	우리물탱크소방펌프자동차	WFJ-P82-D85C11	175,500
4690	화물	우리특장	우리물탱크소방펌프자동차	WFJ-P93-H85C12-A	192,000
4691	화물	우리특장	우리물탱크소방펌프자동차	WFM-P02-D85C7	134,000
4692	화물	우리특장	우리물탱크소방펌프자동차	WFM-P06-D16C8	144,533
4693	특수	우리특장	우리소방펌프자동차	WFJ-P01-H35B8	94,400
4694	화물	우리특장	우리소방펌프자동차	WFJ-P04-H05D8	92,000
4695	화물	우리특장	우리소방펌프자동차	WFJ-P113-H05C13-A	185,400
4696	화물	우리특장	우리소방펌프자동차	WFJ-P11-D95C8	152,700
4697	화물	우리특장	우리소방펌프자동차	WFJ-P12-D95C8	163,500
4698	화물	우리특장	우리소방펌프자동차	WFJ-P14-H05C8-A	129,285
4699	화물	우리특장	우리소방펌프자동차	WFJ-P17-D95C7	246,000
4700	화물	우리특장	우리소방펌프자동차	WFJ-P18-D95C7	145,666

연번	차종	제 작 사	차 명	형 식	기준가격
4701	화물	우리특장	우리소방펌프자동차	WFJ-P20-H05C7-A	111,393
4702	화물	우리특장	우리소방펌프자동차	WFJ-P20-H05C8	122,642
4703	화물	우리특장	우리소방펌프자동차	WFJ-P61-H05C10-A	149,090
4704	화물	우리특장	우리소방펌프자동차	WFJ-P83-H05C11-A	168,381
4705	특수	우리특장	우리소방펌프자동차	WFJ-P88-H35D11	130,072
4706	화물	우리특장	우리소방펌프자동차	WFJ-P94-H05C12-A	186,700
4707	화물	우리특장	우리소방펌프자동차	WFJ-P95-D85C12-A	200,900
4708	특수	우리특장	우리소방펌프자동차	WFJ-P98-H35D12	130,909
4709	특수	우리특장	우리소방펌프자동차	WFJ-P99-H35D12	137,454
4710	특수	우리특장	우리이동정비차	WFM-2011-STAREX	108,625
4711	특수	우리특장	우리조명소방자동차	WFM-001-H05S8	140,356
4712	화물	우리특장	우리화학소방펌프자동차	WFJ-C11-H85C7-A	125,454
4713	화물	우리특장	우리화학소방펌프자동차	WFJ-C16-H05D8-A	123,570
4714	화물	우리특장	우리화학소방펌프자동차	WFJ-C65-H05D10-A	151,340
4715	화물	우리특장	우리화학소방펌프자동차	WFJ-C90-H85C11-A	200,909
4716	화물	우리특장	우리화학소방펌프자동차	WFM-C08-D85C8	137,849
4717	화물	우리특장	우리화학소방펌프자동차	WFM-C22-D16C8	233,000
4718	화물	우림특장산업	우림Ssen 복합식 진공흡입청소차	Ssen023	225,178
4719	화물	우림특장산업	우림Ssen복합식 진공흡입청소차	SSEN026	215,000
4720	화물	우림특장산업	우림Ssen복합식진공흡입청소차	Ssen030	322,000
4721	화물	우림특장산업	우림Ssen복합식진공흡입하수관청소차	SSEN012	202,642
4722	화물	우림특장산업	우림진공흡입준설차	SSEN013	123,618
4723	화물	우성특장	우성7톤밀크탱크로리	WSMLH509	68,356
4724	화물	우성특장	우성7톤밀크탱크로리	WSMLH510	72,591
4725	화물	우성특장	우성밀크로리	WSMLH502	60,906
4726	화물	우성특장	우성밀크탱크로리	WSMLD505	72,500
4727	화물	우성특장	우성밀크탱크로리	WSMLD506	72,500
4728	화물	우성특장	우성밀크탱크로리	WSMLD509	92,445
4729	화물	우성특장	우성밀크탱크로리	WSMLH503	57,428
4730	화물	우성특장	우성밀크탱크로리	WSMLH507	63,117
4731	화물	우성특장	우성밀크탱크로리	WSMLH508	65,191
4732	화물	우성특장	우성밀크탱크로리	WSMLH511	77,300
4733	화물	우성특장	우성밀크탱크로리	WSMLH512	57,400
4734	화물	우성특장	우성밀크탱크로리	WSMLH513	62,600
4735	화물	우성특장	우성밀크탱크로리	WSMLH514	69,448
4736	화물	우성특장	우성밀크탱크로리	WSMLH515	65,469
4737	화물	우성특장	우성밀크탱크로리	WSMLH516	79,715
4738	화물	우신특장	우신0.7톤내장탑	WS-GT-HD1	14,687
4739	화물	우신특장	우신더블캡0.7톤내장탑	WS-GT-HDD1	15,870
4740	화물	우정특장차	우정2.4톤왕바디	WJ-14LHFCT5	47,721
4741	화물	우주	우주슬라이딩평판트레일러	WF2ST-321	68,666
4742	화물	우주	우주슬라이딩평판트레일러	WF2ST-323	70,454
4743	화물	우주	우주슬라이딩평판트레일러	WFST-3110	53,249
4744	화물	우주	우주슬라이딩평판트레일러	WFST-312	48,071
4745	화물	우주	우주슬라이딩평판트레일러	WFST-314	52,200
4746	화물	우주	우주슬라이딩평판트레일러	WFST-315	52,300
4747	화물	우주	우주슬라이딩평판트레일러	WFST-3FR16	52,400
4748	화물	우주	우주슬라이딩평판트레일러	WFST-411	70,000
4749	화물	우주	우주슬라이딩평판트레일러	WFST-412	69,300
4750	화물	우주	우주차량운송센터폴트럭	W16TPS-SH1	142,818
4751	화물	우주	우주차량운송센터폴트레일러	W16TPS-SB21	48,000
4752	화물	우주	우주평판트레일러	WFMRS-310	37,483
4753	화물	우주	우주평판트레일러	WFT-301	36,029
4754	화물	우주	우주평판트레일러	WFT-3FR02	34,526
4755	화물	우진ENG	WJ보트트레일러	WJ450	1,409
4756	화물	울산해광산업	울산해광활어운반차	BPL-FV1201A-H1	18,900

연번	차종	제 작 사	차 명	형 식	기준가격
4757	화물	울산해광산업	울산해광할어운반차	BPL-FV1201-H1	16,500
4758	화물	울산해광산업	울산해광할어운반차	BPL-FV1301A-H1	19,527
4759	화물	울산해광산업	울산해광할어운반차	BPL-FV1301-H1	15,147
4760	화물	울산해광산업	울산해광할어운반차	BPL-FV-HD1	13,706
4761	화물	원천특장	원천 9.8KL 경질유 탱크로리	WC-9.8KL-7LE11	61,728
4762	화물	원천특장	원천10000L경질유탱크로리	WC-10000LA	59,300
4763	화물	원천특장	원천5KL경질유탱크로리	WC-5KL-10A	45,821
4764	화물	원천특장	원천5KL경질유탱크로리	WC-5KL-S11A	46,732
4765	화물	원천특장	원천8000L경질유탱크로리	WC-8000LE	47,005
4766	화물	원천특장	원천8000L경질유탱크로리	WC-8000LM	51,983
4767	화물	원천특장	원천8000L경질유탱크로리	WC-8000LM-1	56,272
4768	화물	원천특장	원천8000L경질유탱크로리	WC-8000LN	53,786
4769	화물	원천특장	원천8KL경질유 탱크로리	WC-8KL-SE9A	54,727
4770	화물	원천특장	원천8KL경질유탱크로리	WC-8KL-LE11	62,800
4771	화물	원천특장	원천8KL경질유탱크로리	WC-8KL-SE10B	54,473
4772	화물	원천특장	원천8KL경질유탱크로리	WC-8KL-SE11	60,634
4773	화물	원천특장	원천8KL중질유탱크로리	WC-8KL-LE10A	55,128
4774	화물	원천특장	원천9.8KL경질유 탱크로리	WC-9.8KL-LE9A	58,249
4775	화물	원천특장	원천9.8KL경질유탱크로리	WC-9.8KL-7LP12	61,932
4776	화물	위즈모터스	위즈현금수송차	WIZ-SBAN	25,181
4777	화물	위크캠프	위크캠프레저장비운송트레일러	CAMP-2	4,100
4778	화물	위크캠프	위크캠프레저장비운송트레일러	CAMP-5	4,100
4779	특수	원	원 소방펌프차	MOB2X	59,500
4780	화물	유엘피	유엘피 22.5톤 가변형 저상트레일러	ULPLT-223A	43,666
4781	화물	유엘피	유엘피 24톤 저상트레일러	ULPLT-233A	43,000
4782	화물	유엘피	유엘피 34 <sup>m</sup> 벌크 트레일러	ULPBT-342B	49,000
4783	화물	유엘피	유엘피24톤저상트레일러	ULPLT-242A	43,000
4784	화물	유엘피	유엘피24톤저상트레일러	ULPLT-253A	45,000
4785	화물	유엘피	유엘피25톤저상 트레일러	ULPLT-252A	38,000
4786	화물	유엘피	유엘피26톤 가변식저상트레일러	ULPLT-262A	30,500
4787	화물	유엘피	유엘피40피트 티핑사시트레일러	ULPDC-403C	50,000
4788	화물	유엘피	유엘피가변형철판운송트레일러	ULPST-203A	70,500
4789	화물	유엘피	유엘피가변형평판트레일러	ULPPT-403A	47,000
4790	화물	유엘피	유엘피가변형평판트레일러	ULPPT-404B	61,500
4791	화물	유일FMC	유일산불진화 방역방제차량	UL2.5MF-H	47,236
4792	화물	유일FMC	유일산불진화 방제방역차량	UL2.5MQ-H	49,900
4793	화물	유일FMC	유일산불진화방역방제차량	UL4WDJ2-K	34,200
4794	화물	유일특장	유일압착진개트럭	YI-15SGd-PRGA	72,678
4795	화물	유창정공	유창우드칩운반트럭	UC-HD19WC-ESEd-A	176,500
4796	화물	이레FRP산업	이레할어운반차	BFN-2013FV10-H4.5	65,844
4797	화물	이레FRP산업	이레할어운반차	BFN-2015FV10-H4.5	68,135
4798	화물	이레FRP산업	이레할어운반차	BFN-FV10A-DW4.5	80,413
4799	화물	이레FRP산업	이레할어운반차	BFN-FV10-H4.5	54,193
4800	화물	이레FRP산업	이레할어운반차	BFN-FV1201-H	14,100
4801	화물	이레FRP산업	이레할어운반차	BFN-FV12-HD1	12,982
4802	화물	이레FRP산업	이레할어운반차	BFN-FV1301AH	18,095
4803	화물	이레FRP산업	이레할어운반차	BFN-FV1301-H1	17,235
4804	화물	이레FRP산업	이레할어운반차	BFN-FV-HD1	15,346
4805	화물	이레FRP산업	이레할어운반차	BFN-FV-HD2.5	34,300
4806	화물	이레FRP산업	이레할어운반차	BFN-FV-HD3.5	36,300
4807	화물	이레FRP산업	이레할어운반차	BFN-FV-HD4.5	52,386
4808	특수	이엔쓰리	이엔쓰리 구조소방차	ERE-DALRC4D8T	222,000
4809	특수	이엔쓰리	이엔쓰리 펌프 소방차	EPU-DMSR16H3T	153,000
4810	특수	이엔쓰리	이엔쓰리 펌프 소방차	EPU-SMSF16H3T	145,000
4811	화물	이엔쓰리	이엔쓰리27M굴절탑소방차	ELA-27H5T	357,554
4812	화물	이엔쓰리	이엔쓰리고성능회축소방차	ECH-SABF110D16T	340,000

연번	차종	제 작 사	차 명	형 식	기준가격
4813	화물	이엔쓰리	이엔쓰리고성능화학소방차	ECH-SABF120D10T	286,080
4814	특수	이엔쓰리	이엔쓰리구조소방차	ERE-DAMRC4H5T	198,909
4815	화물	이엔쓰리	이엔쓰리물탱크소방차	EWA-AL36FH5T	118,181
4816	화물	이엔쓰리	이엔쓰리물탱크소방차	EWA-AL60FH8T	174,500
4817	화물	이엔쓰리	이엔쓰리물탱크소방차	EWA-L60FH8T	165,454
4818	화물	이엔쓰리	이엔쓰리물탱크소방차	EWA-SALF120D10T	200,000
4819	화물	이엔쓰리	이엔쓰리물탱크소방차	EWA-SALF120D16T	262,300
4820	화물	이엔쓰리	이엔쓰리물탱크소방차	EWA-SAMF60D8T	190,900
4821	화물	이엔쓰리	이엔쓰리펌프소방차	EPU-AM32FH5T	131,772
4822	화물	이엔쓰리	이엔쓰리펌프소방차	EPU-AM3FH5T	163,350
4823	화물	이엔쓰리	이엔쓰리펌프소방차	EPU-DAMR30H5T	186,364
4824	화물	이엔쓰리	이엔쓰리펌프소방차	EPU-DMMR30H5T	141,800
4825	화물	이엔쓰리	이엔쓰리펌프소방차	EPU-M3FH5T	140,951
4826	화물	이엔쓰리	이엔쓰리화학소방차	ECH-DAMR30H5T	160,900
4827	화물	이텍산업	이텍 견식진공흡입차	VS190001	250,000
4828	화물	이텍산업	이텍 진공식노면 청소차	RTRS850E-2	151,486
4829	화물	이텍산업	이텍 진공식노면청소차	RTRS160E-15	202,500
4830	화물	이텍산업	이텍4륜다목적덤프트럭	RT4WD4D1-5	158,114
4831	화물	이텍산업	이텍4륜다목적트럭	RTM854WD00-4	178,450
4832	화물	이텍산업	이텍4륜다목적트럭2	RTM854WD02-5	169,441
4833	화물	이텍산업	이텍4륜단축다목적덤프트럭	RTM854WSD-4	160,241
4834	화물	이텍산업	이텍다목적 덤프트럭	RTM85D-5	126,800
4835	화물	이텍산업	이텍다목적덤프트럭	RTM85D	142,587
4836	화물	이텍산업	이텍다목적덤프트럭	RTM85D-4	117,185
4837	화물	이텍산업	이텍대형다목적덤프트럭	RTBMTD1600-4	170,879
4838	화물	이텍산업	이텍대형하수구청소차	RT24SC1300	280,000
4839	화물	이텍산업	이텍진공식CNG노면청소차	RTRS750C-2	200,400
4840	화물	이텍산업	이텍진공식노면청소차	RTAS850-6	214,818
4841	화물	이텍산업	이텍진공식노면청소차	RTRS160E-E13	224,545
4842	화물	이텍산업	이텍진공식노면청소차	RTRS850E-5	150,700
4843	화물	이텍산업	이텍진공식노면청소차	RTRS850E-8	163,200
4844	화물	이텍산업	이텍진공식도로분진흡입청소차	RTDS7500C	188,181
4845	화물	이텍산업	이텍진공식도로분진흡입청소차	RTDS8500D	193,000
4846	특수	이텍산업	이텍진공식소형노면청소차	RTGS-1000D2	80,191
4847	특수	이텍산업	이텍진공식소형노면청소차	RTGS-500D	58,830
4848	화물	인천용달화물	인천더블축카고트레일러	DOUBLEAXLE	9,000
4849	화물	인화모터스	인화40피티핑샤시트레일러	IMCDC-403A	44,500
4850	화물	인화모터스	인화40피티핑샤시트레일러	IMCDC-403B	46,000
4851	화물	일성산업	일성차량운반트럭	IHD3-H35T1	38,299
4852	화물	일성산업	일성차량운반트럭	IHD3-H35T2	48,438
4853	화물	일성산업	일성차량운반트럭	IHD3-H5HD01	57,350
4854	화물	일성산업	일성차량운반트럭	IHD3-H5HD11	93,418
4855	화물	일성산업	일성차량운반트럭	IHD3-H5HD1151	84,629
4856	화물	일성산업	일성차량운반트럭	IHD3-H5T2	48,290
4857	화물	일성산업	일성차량운반트럭	IHD3-H5T2T01	74,937
4858	화물	일성산업	일성차량운반트럭	IHD3-H5T2T04	86,997
4859	화물	일성산업	일성차량운반트럭	IHD3-H5T2T05	82,389
4860	화물	일성산업	일성차량운반트럭	IHD3-HGTR01	94,500
4861	화물	일성산업	일성차량운반트럭	IS5_0-MGTRG01	88,369
4862	화물	일성산업	일성차량운반트럭	ISSVS-08-SL01	69,071
4863	화물	일성산업	일성차량운반트럭	ITD3-H5TA01	70,300
4864	화물	일성산업	일성차량운반트럭	ITD3-H5TU2	75,360
4865	화물	일진정공	일진1톤냉동탑차	IJ1_0R-A13-HD1_0	23,700
4866	화물	일진정공	일진1톤냉동탑차	IJ1_0R-A1-HD1_0	19,794
4867	화물	일진정공	일진1톤냉동탑차	IJ1_0R-A2-HD1_0	19,556
4868	화물	일진정공	일진1톤냉장탑차	IJ1_0R-A14-HD1_0	21,600

연번	차종	제 작 사	차 명	형 식	기준가격
4869	화물	일진정공	일진2.5톤냉동탑차	IJ2,5R-A0-HD2,5	38,682
4870	화물	일진정공	일진2.5톤냉동탑차	IJ2,5R-A14-HD2,5	45,318
4871	화물	일진정공	일진2.5톤냉동탑차	IJ2,5R-A1-HD2,5	42,079
4872	화물	일진정공	일진2.5톤냉동탑차	IJ2,5R-A20-HD2,5	42,806
4873	화물	일진정공	일진2.5톤냉동탑차	IJ2,5R-A9-HD2,5	44,300
4874	화물	일진정공	일진2톤냉장탑차	IJ2,0F-A1-HD2,0Q	37,250
4875	화물	일진정공	일진4.5톤냉동탑차	IJ4,5R-A4-HD4,5	93,518
4876	화물	일진정공	일진4.5톤와이드카고트럭	KIJ4,5C3-HD4,5W	63,380
4877	화물	일진정공	일진5.3톤냉동탑차	IJ5,3R-A17-HD5,0	75,000
4878	화물	일진정공	일진5톤냉동탑차	IJ5,0R-A11-HD5,0	63,400
4879	화물	일진정공	일진5톤냉동탑차	IJ5,0R-A3-HD5,0	63,400
4880	화물	일진정공	일진5톤냉동탑차	IJ5,0R-A5-HD5,0	63,372
4881	화물	일진정공	일진5톤냉동탑차	IJ5,0T-F1-HD5,0	77,272
4882	화물	일진정공	일진5톤냉동탑차	IJ5R-F6-HD5,0TA	110,000
4883	화물	일진정공	일진6.5톤와이드카고트럭	KIJ6,5C3-HD4,5W	63,073
4884	화물	일진정공	일진6톤윙바디트럭	IJ6W-F11-DW5,0TA	73,636
4885	화물	일진정공	일진7.5톤카고트럭	KIJ7,5C3-HD4,5W	53,122
4886	화물	일진정공	일진와이드 5톤냉동탑차	KIJ5,0R3-H5,0W83	63,582
4887	화물	전진씨에스엠	전진 시위진압용 급수차	FAR-050T	87,766
4888	특수	전진씨에스엠	전진27M굴절사다리소방차	FAP-270	263,372
4889	특수	전진씨에스엠	전진27M굴절사다리소방차	FAP-271	267,818
4890	특수	전진씨에스엠	전진27M굴절사다리소방차	FAP-272	345,454
4891	특수	전진씨에스엠	전진시위진압차	FAR-085B	226,000
4892	화물	정립삼륜자동차	정립레저장비운송트레일러	JLT-L2	1,230
4893	화물	정립삼륜자동차	정립카고트레일러	JLCT-02	2,303
4894	화물	정립삼륜자동차	정립트레일러	JLCT-03	2,363
4895	화물	정립삼륜자동차	정립트레일러	JLT-L1	2,409
4896	화물	정부쓰리축	정부1.9톤크레인집게차	JBH-TONGS-LOW7400	93,266
4897	화물	정부쓰리축	정부27톤단축카고트럭	JBH-A27SS520	142,662
4898	화물	정부쓰리축	정부2톤크레인집게차	JBH-TONGS12-HIGH7000	94,300
4899	화물	정부쓰리축	정부2톤크레인집게차	JBH-TONGS-HIGH7000	89,746
4900	화물	정부쓰리축	정부2톤크레인집게차	JBH-TONGS-HIGH7400	90,790
4901	화물	정부쓰리축	정부4.5톤초장축카고트럭	JBH-4,5LPT	61,700
4902	화물	정부쓰리축	정부4.5톤장축카고트럭	JBH-4,5LP3	59,480
4903	화물	정부쓰리축	정부4.5톤초장축카고트럭	JBH-4,5LCP	58,978
4904	화물	정부쓰리축	정부4.5톤초장축카고트럭	JBH-4,5LP1	54,591
4905	화물	정부쓰리축	정부4.5톤초장축카고트럭	JBH-4,5SP1	58,267
4906	화물	정부쓰리축	정부4.5톤플러스카고트럭	JBD-270P4,5LLCP	57,054
4907	화물	정부쓰리축	정부4.5톤플러스카고트럭	JBD-PRB4,5LLCP	71,400
4908	화물	정부쓰리축	정부4.5톤플러스카고트럭	JBH-250P4,5LLCT	60,578
4909	화물	정부쓰리축	정부4.5톤플러스카고트럭	JBH-250P4,5LLP	61,130
4910	화물	정부쓰리축	정부4.5톤플러스카고트럭	JBH-4,5LLP	62,400
4911	화물	정부쓰리축	정부4.5톤플러스카고트럭	JBH-4,5LLP400	58,366
4912	화물	정부쓰리축	정부5톤장축카고트럭	JBH-5LP3	58,497
4913	화물	정부쓰리축	정부5톤초장축태그카고트럭	JBH-5LCT	59,513
4914	화물	정부쓰리축	정부5톤플러스카고트럭	JBH-5LLCT	49,863
4915	화물	정부쓰리축	정부7.5톤 와이드캡카고트럭	JBH-7,5LLCP8300	75,500
4916	화물	정부쓰리축	정부7.5톤초장축카고트럭	JBH-7,5LP	59,500
4917	화물	정부쓰리축	정부7.5톤와이드캡트럭	JBH-5T7,5LLCP7600	71,184
4918	화물	정부쓰리축	정부7.5톤장축카고트럭	JBH-7,5LP3	58,300
4919	화물	정부쓰리축	정부7.5톤초장축카고트럭	JBH-4,5T7,5SP	57,686
4920	화물	정부쓰리축	정부7.5톤초장축카고트럭	JBH-5T7,5LCP	59,700
4921	화물	정부쓰리축	정부7.5톤초장축카고트럭	JBH-7,5LP1	54,271
4922	화물	정부쓰리축	정부7.5톤플러스8.6카고트럭	JBD-4,5T7,5LLCP8600	72,500
4923	화물	정부쓰리축	정부7.5톤플러스카고트럭	JBD-PRB5T7,5LLCP	70,000
4924	화물	정부쓰리축	정부7.5톤플러스카고트럭	JBH-7,5LLP	60,500



연번	차종	제 작 사	차 명	형 식	기준가격
4925	화물	정부쓰리축	정부7.5톤플러스트럭	JBH-5T7.5LLCT	62,300
4926	화물	정부쓰리축	정부7톤플러스카고트럭	JBD-PRB5T7LLCP	70,095
4927	화물	정부쓰리축	정부9.5톤카고트럭	JBH-9.5LP7600	92,809
4928	화물	정부쓰리축	정부프리마 4.5톤플러스카고트럭	JBD-PRB4.5LLCP	64,892
4929	화물	정연마린테크	JY보트트레일러	JY560	2,200
4930	화물	정연마린테크	JY보트트레일러	JY620	2,236
4931	화물	정우정공	정우 3KL 버큘로리	JWWL-30HMLA	40,600
4932	화물	정우정공	정우 6.5KL버큘로리	JWWL-65HMLA	67,827
4933	화물	정우정공	정우 8KL 버큘로리	JWWL-80HMLA	61,751
4934	화물	정우정공	정우23KL탱크로리	JWTL-23D25A	181,636
4935	화물	정우정공	정우24KL탱크로리	JWTL-24DTLA	127,728
4936	화물	정우정공	정우24KL탱크로리	JWTL-24DTLB	135,000
4937	화물	정우정공	정우24KL탱크트레일러	JWTT-24TTA	47,000
4938	화물	정우정공	정우24KL탱크트레일러	JWTT-24TTC	46,500
4939	화물	정우정공	정우28KL탱크로리	JWTL-28HTLB	157,159
4940	화물	정우정공	정우32KL 경질유탱크로리	JWTL-32DTLP	154,602
4941	화물	정우정공	정우32KL 탱크트레일러	JWTT-32TTE	68,000
4942	화물	정우정공	정우32KL경질유탱크로리	JWTL-32DTLH	105,965
4943	화물	정우정공	정우32KL경질유탱크로리	JWTL-32HTLO	154,931
4944	화물	정우정공	정우32KL경질유탱크로리	JWTL-32HTLS	148,586
4945	화물	정우정공	정우32KL탱크로리	JWTL-32DTLB	180,000
4946	화물	정우정공	정우32KL탱크로리	JWTL-32DTLC	182,381
4947	화물	정우정공	정우32KL탱크로리	JWTL-32H25A	182,422
4948	화물	정우정공	정우32KL탱크로리	JWTL-32H25B	180,150
4949	화물	정우정공	정우32KL탱크로리	JWTL-32HTLA	149,600
4950	화물	정우정공	정우32KL탱크트레일러	JWTT-32TTB	54,348
4951	화물	정우정공	정우4.2KL버큘로리	JWWL-42VLB	45,400
4952	화물	정우정공	정우4.4KL 버큘로리	JWWL-44HMLA	41,531
4953	화물	정우정공	정우8KL버큘로리	JWWL-80HMLM	55,111
4954	화물	제이앤드	제이앤드레저장비운송트레일러	Atlas190	2,500
4955	특수	제이에스이엔지	제이에스 엑스맨2 렉카	JS-W300	35,372
4956	특수	제이에스이엔지	제이에스로드스터2 렉카	JS-W400	40,692
4957	특수	제이에스이엔지	제이에스로드스터2렉카	JS-U200	46,718
4958	특수	제이에스이엔지	제이에스로드스터2렉카	JS-U300	44,364
4959	화물	제이에스이엔지	제이에스엑스맨렉카	JS-W100	33,140
4960	화물	제이엠모터스	JM 평판 트레일러	JM-SRTL03	45,466
4961	화물	제이엠모터스	JM평판슬라이딩트레일러	JM-SFRT303	62,000
4962	화물	제이엠모터스	JM평판트레일러	JM-FTL06	34,500
4963	화물	제이케이에스코트	제이케이 이륜차운송트레일러	JK-11	4,600
4964	화물	제일F.R.P산업	제일활어운반차	JLFV1301A-HD1	19,575
4965	화물	제일FRP산업	제일활어운반차	BDG-FV1201-H1	14,200
4966	화물	제일FRP산업	제일활어운반차	JLFV1301-HD1	16,148
4967	화물	제일특장차	제일2.4톤왕바디	JYTK3501	47,701
4968	화물	제트마린	카라반WCE1250보트트레일러	WS141	1,000
4969	화물	제트마린	카라반WCE2200보트트레일러	WS171	1,300
4970	화물	조은	조은 가변형 철판운송 트레일러	JE40PPS	50,000
4971	화물	준이엔지	엘엠티레저장비운송트레일러	LYCAN5	3,180
4972	화물	준이엔지	엘엠티레저장비운송트레일러	LYCAN7	4,900
4973	화물	준이엔지	준이엔지일반화물운송트레일러	LYCANI-K540	3,200
4974	화물	준이엔지	준이엔지일반화물운송트레일러	LYCANI-K750	4,900
4975	화물	준팩토리	준팩토리레저장비운송트레일러	JF-1	1,500
4976	화물	중앙특장기술	JY21.5톤암롤트럭	JYAR18J-1	123,842
4977	화물	중앙특장기술	중앙특장24톤카고트럭	JHD24-P74C	112,602
4978	화물	지노중공업	경일사료운반트럭	KHI-BF380	71,863
4979	화물	지우특장산업	지우활어운반차	C7T-FV1401-HD1	20,498
4980	특수	지원테크	지원테크발전차	JWH9.5-CBB	49,199

연번	차종	제 작 사	차 명	형 식	기준가격
4981	화물	지월카씨비스	지월카 랜드크루저	PT-2	4,401
4982	화물	진도특장차	진도 30피트 구즈넥 컨테이너 사시	JGC-30AAD	15,000
4983	화물	진명특장차	진명저상트레일러	JMLB60T65003	76,666
4984	화물	진명특장차	진명저상트레일러	JMLB610R	38,666
4985	특수	진보	진보 고소작업차	KWP280S	93,181
4986	화물	진보	진보고소작업차	KWP160S	64,810
4987	특수	진우에스엠씨	JINWOO 280M고소작업차	SMC-B5S3U5	100,000
4988	특수	진우에스엠씨	JINWOO 280W고소작업차	SMC-B7S3U5	107,000
4989	특수	진우에스엠씨	JINWOO 280고소작업차	SMC-B7S3A	104,545
4990	특수	진우에스엠씨	JINWOO 280고소작업차	SMC-B7S3B	106,363
4991	특수	진우에스엠씨	JINWOO 360A고소작업차	SMC-T6SOA	118,181
4992	특수	진우에스엠씨	JINWOO 380T-H5S고소작업차	SMC-B7S3H5S	136,363
4993	특수	진우에스엠씨	JINWOO 450A고소작업차	KJW-HL118-2	135,454
4994	특수	진우에스엠씨	JINWOO 450A고소작업차	SMC-B7S4A	136,363
4995	특수	진우에스엠씨	JINWOO 450A고소작업차	SMC-B7S4AS	145,454
4996	특수	진우에스엠씨	JINWOO 450고소작업차	SMC-B7S4U5	143,636
4997	특수	진우에스엠씨	JINWOO 650B고소작업차	SMC-B9S4A	254,545
4998	특수	진우에스엠씨	JINWOO 750A고소작업차	SMC-B9S4B	363,636
4999	특수	진우에스엠씨	JINWOO 고소작업차	SMC-B5S3A	86,363
5000	특수	진우에스엠씨	SMC 450A 고소작업차	SMC-B7S4A	149,545
5001	화물	진화이앤씨	진화소방펌프자동차	JHC2011-H05A-A1	159,500
5002	화물	차캐드	차캐드일반화물운송트레일러	CC2	3,500
5003	화물	창림모아츠	창림이동목욕설비운반차	CR-BV03PMAT	32,727
5004	화물	창림모아츠	창림이동목욕설비운반차	CR-BVW03PMAT	34,545
5005	특수	창림모아츠	창림이동목욕차	CR-BT25TWAB	107,348
5006	특수	창림모아츠	창림이동목욕차	CRBTP-25	122,727
5007	특수	창림모아츠	창림이동목욕차	CRBTP25-01	117,514
5008	특수	창림모아츠	창림이동목욕차	CR-BV12PMAT-1	37,016
5009	특수	창림모아츠	창림이동세탁차	CR-BT35TMWC	117,196
5010	화물	창림모아츠	창림이동세탁차	CRWTP12-1	67,090
5011	특수	창림모아츠	창림이동세탁차	CRWTP50-01	152,000
5012	화물	창림모아츠	창림이동세탁차	QBF02-01	130,203
5013	화물	창림모아츠	창림이동판매차	FBF12-01	27,800
5014	화물	천지인터내셔널트럭	천지알루미늄평판트레일러	TANDEM	49,000
5015	특수	천하	천하사다리차	CHL-25M	45,944
5016	특수	천하	천하사다리차	CHL-27M	39,658
5017	특수	천하	천하사다리차	CHL-38M	77,273
5018	특수	천하	천하사다리차	CHL-K25SM	47,408
5019	특수	천하	천하사다리차	CHL-K28M	50,496
5020	특수	천하	천하사다리차	CHL-K725	50,000
5021	화물	청호활여특장	청호활여운반차	KCH1.6FD-1-HD1TM5	15,367
5022	화물	청호활여특장	청호활여운반차	KCH1.6FD-1-KA1TM	16,020
5023	화물	청호활여특장	청호활여운반차	KCH1.6FD-2-HD1TM5	15,140
5024	화물	치우개발	치우레저장비운송트레일러	NST-1404	10,000
5025	화물	카고텍코리아	카고텍하이브굴절식크레인0.2톤트럭	HIAB950XG-B12T6AGS	31,296
5026	화물	카고텍코리아	카고텍하이브굴절식크레인1톤카고트럭	HIAB6063XGR-3.5TS14LH	68,065
5027	화물	카고텍코리아	하이브 2.2톤 굴절식크레인트럭	HIAB12000-5T11EUA	93,585
5028	화물	카고텍코리아	하이브굴절식크레인 2.4톤 카고트럭	HIAB10000-5T10EG	85,360
5029	화물	카고텍코리아	하이브굴절식크레인 2.4톤카고트럭	HLAB10000-5T10EP	88,138
5030	화물	카고텍코리아	하이브굴절식크레인 2톤카고트럭	HIAB10000-5T11EUAR	97,300
5031	화물	카고텍코리아	하이브굴절식크레인2.2톤카고트럭	HIAB10000-5T11EUA	93,343
5032	화물	카고텍코리아	하이브굴절식크레인2.2톤카고트럭	HIAB10000-5T11EUB	95,696
5033	화물	카고텍코리아	하이브굴절식크레인2.4톤카고트럭	HIAB10000-5T11EPA	95,947
5034	화물	카고텍코리아	하이브굴절식크레인2.4톤카고트럭	HIAB10000-5T11EPB	90,730
5035	화물	카스메카트로닉스	건초사료운반차	CS-TMRKM1.2	43,327
5036	화물	카스메카트로닉스	건초운반차량	CS-TMRHD1.2	36,549

연번	차종	제 작 사	차 명	형 식	기준가격
5037	화물	카스메카트로닉스	카스건초사료운반차	CS-TMRHD2.5-2012	69,731
5038	화물	카스메카트로닉스	카스건초운반차	CS-TMR14-H3.5	72,546
5039	화물	카스메카트로닉스	카스건초운반차	CS-TMRHD3.5	65,131
5040	화물	카스메카트로닉스	카스건초운반차	CS-TMRHD3.5-E5	71,300
5041	화물	카이로스캠핑카	카이로스DX168카고트레일러	DAXARA-168	2,900
5042	화물	카이로스캠핑카	카이로스DX198F카고트레일러	DAXARA-198F	3,700
5043	화물	캠프리버티	캠프리버티광개토EX일반화물운송트레일러	K-175	4,200
5044	화물	캠프리버티	캠프리버티광개토S레저장비운송트레일러	K-150	3,300
5045	화물	캠프리버티	캠프리버티광개토레저장비운송트레일러	K-200	3,858
5046	화물	캠프트레일	캠프트레일레저장비트레일러	CT-SNLH-3507	2,000
5047	화물	캠프트레일	캠프트레일보트트레일러	SOBL-5600	2,200
5048	화물	캠프트레일	캠프트레일카고트레일러	CT-124	1,080
5049	화물	캠프트레일	캠프트레일카고트레일러	CT-SOCH-3113	3,729
5050	화물	캠핑나들이	SM550레저장비운송트레일러	sm550	7,500
5051	화물	캠핑나들이	캠핑나들이허니버레저장비운송트레일러	HB550	7,500
5052	화물	캠핑카라반	캠핑카라반 카고트레일러	CA-300	3,900
5053	화물	캠핑카라반	캠핑카라반레저장비운송트레일러	camp-200	3,000
5054	화물	케이시엠모터스	KCM롱바디포터탑차	KMC-0002	20,740
5055	화물	케이에이치특장	케이에이치 11.5톤카고	KHH-11.5L-420	108,506
5056	화물	케이에이치특장	케이에이치 2.2톤 너클크레인	KHH-2.2NC6.25-2440	90,643
5057	화물	케이에이치특장	케이에이치 7.5톤 카고	KHH-7.5UL-6250	55,229
5058	화물	케이에이치특장	케이에이치 7.5톤카고	KHH-D7.5UUL-7000	56,317
5059	화물	케이에이치특장	케이에이치 7톤 카고	KHH-D7UUL7.4-10	57,471
5060	화물	케이에이치특장	케이에이치1.6톤너클크레인	KHH-1.6NC7.4-244K-260	96,934
5061	화물	케이에이치특장	케이에이치1.7톤 너클크레인	KHH-D1.7NC7.4-C	88,539
5062	화물	케이에이치특장	케이에이치1.8톤너클크레인	KHH-1.8NC7.4-24K-270	98,651
5063	화물	케이에이치특장	케이에이치1.9톤너클크레인	KHH-1.9NC7.0-2440K	92,100
5064	화물	케이에이치특장	케이에이치1.9톤너클크레인	KHH-1.9NC7.4-2440	95,500
5065	화물	케이에이치특장	케이에이치1.9톤너클크레인	KHH-1.9NC7.4-244H-260	96,197
5066	화물	케이에이치특장	케이에이치1.9톤너클크레인	KHH-1.9NC7.4-24H-270	101,651
5067	화물	케이에이치특장	케이에이치2.1톤너클크레인	KHH-2.1NC7.0-2440	92,100
5068	화물	케이에이치특장	케이에이치2.1톤너클크레인	KHH-2.1NC7.0-24H-270	100,470
5069	화물	케이에이치특장	케이에이치2.1톤너클크레인	KHH-2.1NC7.0-24K-270	97,375
5070	화물	케이에이치특장	케이에이치2.1톤너클크레인	KHH-2.1NC7.4-2440	90,694
5071	화물	케이에이치특장	케이에이치2.2톤너클크레인	KHH-2.2NC7.0-244H-260	91,015
5072	화물	케이에이치특장	케이에이치2.3톤너클크레인	KHH-2.3NC7.0-2200	88,779
5073	화물	케이에이치특장	케이에이치2.4톤 너클크레인	KHH-2.4NC2200-6.25	86,953
5074	화물	케이에이치특장	케이에이치2.4톤너클크레인	KHH-2.4NC7.0	85,282
5075	화물	케이에이치특장	케이에이치2.4톤너클크레인	KHH-2.4NC8.3-2440	109,800
5076	화물	케이에이치특장	케이에이치2.4톤크레인집게차	KHH-D2.4L7000-C	85,413
5077	화물	케이에이치특장	케이에이치2톤너클크레인	KHH-2.0NC6.25-24H-270	100,879
5078	화물	케이에이치특장	케이에이치2톤너클크레인	KHH-2.0NC7.0-244K-260	96,015
5079	화물	케이에이치특장	케이에이치2톤너클크레인	KHH-2.0NC7.4	89,157
5080	화물	케이에이치특장	케이에이치2톤너클크레인	KHH-2NC7.4-2200	92,102
5081	화물	케이에이치특장	케이에이치7.5톤카고	KHH-7.5UUL-7.0	59,056
5082	화물	케이에이치특장	케이에이치7톤카고	KHH-7UUL-7.4	60,288
5083	화물	케이에이치특장	케이에이치크레인집게차	KHH-7.6L-C	95,280
5084	화물	케이에이치특장	케이에이치크레인집게차	KHH-8.3L-C	96,471
5085	화물	케이에이치특장	케이에이치크레인집게차	KHH-9.5UL-C	116,905
5086	화물	케이엠중공업	케이엠가변식저상트레일러	KM-KS47	32,727
5087	화물	케이엠티앤에스	케이엠14톤 원바디	KH14WB-HTUPS10.4T	91,331
5088	화물	케이엠티앤에스	케이엠4.5톤카고부서	KM4.5-HDM7.4P	61,556
5089	화물	케이원모터스	케이원 40피트 구즈넥 컨테이너 사시	KCG2DN1	15,023
5090	화물	케이원모터스	케이원 40피트 콤비네이션 사시	KCG3SM1	37,272
5091	화물	케이원모터스	케이원20피트컨테이너사시	KCS2DN1	15,477
5092	화물	케이원모터스	케이원40FT콤바인컨테이너사시	C3DF-1K	27,272

연번	차종	제 작 사	차 명	형 식	기준가격
5093	화물	케이원모터스	케이원40FT콤바인컨테이너샤시	C3DR-1K	27,136
5094	화물	케이원모터스	케이원40FT콤비컨테이너운송트레일러	GC3DM-2K	42,272
5095	화물	케이원모터스	케이원40피트구즈넥컨테이너샤시	KCG2DR1	20,264
5096	화물	케이원모터스	케이원40피트콤바인컨테이너샤시	C2DN-1K	17,273
5097	화물	케이원모터스	케이원40피트콤바인컨테이너샤시	C3SM-1K	37,700
5098	화물	케이원모터스	케이원40피트콤비네이션샤시	GC3DR-2K	35,000
5099	화물	케이원모터스	케이원40피트콤비네이션샤시	KCG3DF1	41,500
5100	화물	케이원모터스	케이원덤핑컨테이너샤시	CD3SM-2K	45,454
5101	화물	케이원모터스	케이원콤비컨테이너샤시	GC3SM-2K	36,337
5102	화물	케이저비고려골든박스	광주특장내장탑	KGB1DV-1-HD1T	15,388
5103	화물	케이저비고려골든박스	케이저비2톤원바디	KGB2W-HD3,5CP2	51,792
5104	화물	케이피피	KPP5톤탱크로리	KPP14-5T-5TA	104,705
5105	화물	코리아특장	코리아4,5톤극초장축플러스카고트럭	E6700-B	58,936
5106	화물	코리아특장	코리아4,5톤극초장축플러스카고트럭	HAU2BL-14-E	59,845
5107	화물	코리아특장	코리아4,5톤극초장축플러스카고트럭	HD25S-DR1-LHL	57,890
5108	화물	코리아특장	코리아4,5톤극초장축플러스카고트럭	HD4,5CM	58,936
5109	화물	코리아특장	코리아4,5톤극초장축플러스카고트럭	HD4,5CT-EK-A	58,936
5110	화물	코리아특장	코리아4,5톤극초장축플러스카고트럭	WKD-4,5UWPP-U4Z	55,104
5111	화물	코리아특장	코리아4,5톤카고트럭	WKD-4,5UWPPDS-U4Z	56,118
5112	화물	코리아특장	코리아7,5톤카고트럭	WKD-7,5UWPPDS-U4Z	56,118
5113	화물	코리아특장	코리아8,5톤카고트럭	WKD-8,5UWPP-U4Z	50,345
5114	화물	코반(COVAN)	코반레저장비운송트레일러	COVAN300S	3,100
5115	화물	코반(COVAN)	코반레저장비운송트레일러	COVAN500SW	4,000
5116	화물	코팩테크노	코팩테크노보트트레일러	KPT-450	1,382
5117	화물	코팩테크노	코팩테크노보트트레일러	KPT-500	1,533
5118	화물	코팩테크노	코팩테크노보트트레일러	KPT-600	2,163
5119	화물	코팩테크노	코팩테크노보트트레일러	KPT-620	1,500
5120	화물	코팩테크노	코팩테크노보트트레일러	KPT-680	2,375
5121	화물	큐브텍	큐브텍2,4톤이마이티원바디	QVTH-W2,4EM-CAP	48,100
5122	화물	큐브텍	큐브텍2,4톤이마이티원바디	QVTH-W2,4EM-CAP-170	48,567
5123	화물	큐브텍	큐브텍2,4톤이마이티원바디	QVTH-W2,4EM-SCAP-170	49,642
5124	화물	큐브텍	큐브텍2,5톤이마이티냉동탑차	QVTH-R2,5EM-SCAP	52,195
5125	화물	큐브텍	큐브텍2,5톤이마이티냉동탑차	QVTH-R2,5EM-SCAP-170	52,867
5126	화물	큐브텍	큐브텍2,9톤냉동탑차	QVTH-T2,9EM-CAP	46,249
5127	화물	큐브텍	큐브텍4,5톤냉동탑차	QVTH-R4,5MT-270	71,251
5128	화물	타타대우상용차	대우10톤CNG압축진개트럭	CL7AGK	155,672
5129	화물	타타대우상용차	대우11,5톤장축카고트럭	EL8AW1	94,384
5130	화물	타타대우상용차	대우11,5톤장축카고트럭	GL8AW1	98,350
5131	화물	타타대우상용차	대우14톤장축카고트럭	EL8CW7	94,673
5132	화물	타타대우상용차	대우14톤초장축카고트럭	BL8LWK	85,260
5133	화물	타타대우상용차	대우15톤덤프트럭	BL4DR3	85,983
5134	화물	타타대우상용차	대우16,5톤표준카고트럭	GL8LMA	114,063
5135	화물	타타대우상용차	대우16톤단축카고트럭	CL6CF1	76,600
5136	화물	타타대우상용차	대우16톤단축카고트럭	EL7CF1	83,574
5137	화물	타타대우상용차	대우16톤단축카고트럭	EL7CR1	87,426
5138	화물	타타대우상용차	대우17톤표준카고트럭	BL8KN3	88,352
5139	화물	타타대우상용차	대우17톤표준카고트럭	FL8KN3	96,333
5140	화물	타타대우상용차	대우17톤표준카고트럭	HL8GN4	103,423
5141	화물	타타대우상용차	대우19톤초단축카고트럭	GR8AX8	125,700
5142	화물	타타대우상용차	대우21톤후삼축카고트럭	GP9CMU	126,636
5143	화물	타타대우상용차	대우22,5톤후삼축카고트럭	GP9CM4	118,781
5144	화물	타타대우상용차	대우22,5톤후삼축카고트럭	GP9CM9	116,800
5145	화물	타타대우상용차	대우23,5톤후삼축장축카고트럭	GP8LMA	119,581
5146	화물	타타대우상용차	대우24톤후삼축단축카고트럭	BP7CN3	101,165
5147	화물	타타대우상용차	대우24톤후삼축단축카고트럭	BP7CN4	103,549
5148	화물	타타대우상용차	대우24톤후삼축카고트럭	FP7CW3	105,582

연번	차종	제 작 사	차 명	형 식	기준가격
5149	화물	타타대우상용차	대우24톤후삼축카고트럭	HP7CN4	123,200
5150	화물	타타대우상용차	대우24톤후삼축카고트럭	HP7CS3	105,094
5151	화물	타타대우상용차	대우25톤카고트럭	ET9CC7	114,850
5152	화물	타타대우상용차	대우4.5톤극초장축카고트럭	BC5CH2	54,697
5153	화물	타타대우상용차	대우4.5톤극초장축카고트럭	EC6CH1	55,288
5154	화물	타타대우상용차	대우4.5톤극초장축카고트럭	EC6CH5	56,486
5155	화물	타타대우상용차	대우4.5톤극초장축카고트럭	EC6CT5	54,467
5156	화물	타타대우상용차	대우4.5톤극초장축카고트럭	GC6CH6	63,800
5157	화물	타타대우상용차	대우4.5톤극초장축플러스8.6카고트럭	CC8CH1	63,303
5158	화물	타타대우상용차	대우4.5톤극초장축플러스카고트럭	CC6CT1	52,456
5159	화물	타타대우상용차	대우4.5톤극초장축플러스카고트럭	EC6KH1	55,216
5160	화물	타타대우상용차	대우4.5톤극초장축플러스카고트럭	EC6KH5	57,455
5161	화물	타타대우상용차	대우4.5톤극초장축플러스카고트럭	EC6KT5	56,995
5162	화물	타타대우상용차	대우4.5톤극초장축플러스카고트럭	FC6KH1	55,561
5163	화물	타타대우상용차	대우4.5톤장축카고트럭	GC4CH5	57,900
5164	화물	타타대우상용차	대우4.5톤장축카고트럭	HC3CH5	58,295
5165	화물	타타대우상용차	대우4.5톤장축카고트럭	HC3CH6	63,660
5166	화물	타타대우상용차	대우4.5톤초장축카고트럭	BC4CT1	46,813
5167	화물	타타대우상용차	대우4.5톤초장축카고트럭	EC5CH1	53,333
5168	화물	타타대우상용차	대우4.5톤초장축카고트럭	EC5CH5	53,317
5169	화물	타타대우상용차	대우4.5톤초장축카고트럭	GC5CH6	63,300
5170	화물	타타대우상용차	대우5톤극초장축카고트럭	EC6AH1	54,656
5171	화물	타타대우상용차	대우5톤극초장축카고트럭	GC6AHD	59,200
5172	화물	타타대우상용차	대우5톤극초장축플러스8.6카고트럭	CC8AHD	60,363
5173	화물	타타대우상용차	대우5톤극초장축플러스카고트럭	EC6LH1	56,214
5174	화물	타타대우상용차	대우5톤극초장축플러스카고트럭	EC6LH5	57,420
5175	화물	타타대우상용차	대우5톤극초장축플러스카고트럭	GC6LH6	63,756
5176	화물	타타대우상용차	대우5톤극초장축플러스카고트럭	GC6LHD	61,764
5177	화물	타타대우상용차	대우5톤급CNG압축트럭	CC2AUN	79,208
5178	화물	타타대우상용차	대우5톤급CNG압축진개트럭	CC2AUK	93,403
5179	화물	타타대우상용차	대우5톤단축카고트럭	FC2AT1	49,286
5180	화물	타타대우상용차	대우5톤장축카고트럭	BC3AT1	44,181
5181	화물	타타대우상용차	대우5톤장축카고트럭	CC3ATD	44,200
5182	화물	타타대우상용차	대우5톤장축카고트럭	EC4AH1	51,381
5183	화물	타타대우상용차	대우5톤장축카고트럭	FC3AH1	49,150
5184	화물	타타대우상용차	대우5톤장축카고트럭	FC3AH2	53,975
5185	화물	타타대우상용차	대우5톤장축카고트럭	GC4AH5	56,818
5186	화물	타타대우상용차	대우5톤장축카고트럭	HC3AH5	54,705
5187	화물	타타대우상용차	대우5톤초장축카고트럭	BC4AT1	46,115
5188	화물	타타대우상용차	대우5톤초장축카고트럭	CC4AHD	54,500
5189	화물	타타대우상용차	대우5톤초장축카고트럭	CC4ATD	48,554
5190	화물	타타대우상용차	대우5톤초장축카고트럭	CC4ATE	53,254
5191	화물	타타대우상용차	대우5톤초장축카고트럭	EC5AH1	53,964
5192	화물	타타대우상용차	대우5톤초장축카고트럭	GC5AH5	57,174
5193	화물	타타대우상용차	대우5톤초장축카고트럭	GC5AHD	57,413
5194	화물	타타대우상용차	대우5톤초장축카고트럭	HC4AH5	54,971
5195	화물	타타대우상용차	대우5톤초장축플러스카고트럭	HC5LHD	56,400
5196	화물	타타대우상용차	대우7톤장축카고트럭	CC3AT5	50,000
5197	화물	타타대우상용차	대우8.5톤장축카고트럭	CH6CK3	220,026
5198	화물	타타대우상용차	대우8.5톤장축카고트럭	GH7CK1	69,885
5199	화물	타타대우상용차	대우8.5톤장축카고트럭	HH6CK1	72,598
5200	화물	타타대우상용차	대우8톤덤프트럭	CH3DK1	69,300
5201	화물	타타대우상용차	대우8톤초장축카고트럭	GH8CK7	75,477
5202	화물	타타대우상용차	대우9.5톤극초장축저상카고트럭	EL9AL1	82,034
5203	화물	타타대우상용차	대우9.5톤극초장축저상카고트럭	GL9AF7	86,136
5204	화물	타타대우상용차	대우9.5톤극초장축저상카고트럭	HL8AF1	82,848

연번	차종	제 작 사	차 명	형 식	기준가격
5205	화물	타타대우상용차	대우9.5톤장축저상카고트럭	CL7CL1	77,832
5206	화물	타타대우상용차	대우9.5톤장축저상카고트럭	GL7CF1	87,100
5207	화물	타타대우상용차	대우9.5톤장축저상카고트럭	GL7CF7	86,400
5208	화물	타타대우상용차	대우9.5톤초장축저상카고트럭	EL8CL1	82,499
5209	화물	타타대우상용차	대우9.5톤초장축저상카고트럭	GL8CF1	84,200
5210	화물	타타대우상용차	대우9.5톤초장축저상카고트럭	GL8CF7	87,642
5211	화물	타타대우상용차	대우CNG5톤급압물트럭	C3CUFA	75,481
5212	화물	타타대우상용차	대우CNG5톤급압축진개트럭	C3CUFC	83,363
5213	특수	타타대우상용차	대우트랙터	EK3TC8	104,813
5214	특수	타타대우상용차	대우트랙터	EK3TD8	116,407
5215	특수	타타대우상용차	대우트랙터	EK3TM8	108,381
5216	특수	타타대우상용차	대우트랙터	EK3TME	114,178
5217	특수	타타대우상용차	대우트랙터	EL3TC7	91,857
5218	특수	타타대우상용차	대우트랙터	EL3TC8	98,462
5219	특수	타타대우상용차	대우트랙터	EL3TD8	114,714
5220	특수	타타대우상용차	대우트랙터	EL3TDE	120,912
5221	특수	타타대우상용차	대우트랙터	EL3TM8	103,788
5222	특수	타타대우상용차	대우트랙터	GH1TM7	97,018
5223	특수	타타대우상용차	대우트랙터	GK3TMK	104,263
5224	특수	타타대우상용차	대우트랙터	GK3TML	113,591
5225	특수	타타대우상용차	대우트랙터	GK3TXL	116,961
5226	특수	타타대우상용차	대우트랙터	GK3TXP	122,170
5227	특수	타타대우상용차	대우트랙터	GL3TC8	57,713
5228	특수	타타대우상용차	대우트랙터	GL3TM7	102,227
5229	특수	타타대우상용차	대우트랙터	GL3TM8	102,949
5230	특수	타타대우상용차	대우트랙터	GL3TX8	115,939
5231	화물	타타대우상용차	대우풀카고트럭	BL8PN1	93,387
5232	화물	태경이엔지	태경도로분진청소차	TKRDSC-075S2	189,090
5233	화물	태경이엔지	태경살수차	TKWS-035-S01	60,909
5234	화물	태경이엔지	태경천연가스12톤살수차	TKWS-016RBCD-S01	180,454
5235	화물	태경이엔지	태경천연가스살수차	TKWS-016RBC-S01	180,454
5236	화물	태경이엔지	태경천연가스살수차	TKWS-075RBCP-A01	161,818
5237	특수	태성기계	태성이동식동물사체처리차	TS-KR5T-M001	254,090
5238	화물	태양아트	태양아트0.9톤내장탑차	TYART-E56KB0.9THG	19,100
5239	화물	태양아트	태양아트1.1톤냉장탑차	TYART-KB1.1T	23,938
5240	화물	태양아트	태양아트1.2톤내장탑차	TYART-KBHT1.2T	21,290
5241	화물	태양아트	태양아트1톤내장탑차	TYART-E5HP1HT	16,300
5242	화물	태양아트	태양아트1톤내장탑차	TYART-E5HP1T	15,800
5243	화물	태양아트	태양아트1톤내장탑차	TYART-HP1T	14,298
5244	화물	태양아트	태양아트1톤내장탑차	TYART-HP1TH	12,645
5245	화물	태양아트	태양아트1톤내장탑차SLD	TYART-HP1TSLD	13,261
5246	화물	태양아트	태양아트1톤냉장탑차SLD	TYART-CHP1LX	17,940
5247	화물	태양아트	태양아트1톤냉장탑차SLD	TYART-E5HP1TSLD-R	21,600
5248	화물	태양아트	태양아트2톤냉장탑차	TYART-HM2T	34,680
5249	화물	태양아트	태양아트2톤냉장탑차	TYART-HME52T	37,250
5250	화물	태양특장	태양내장탑차휠바디트럭	TY-1.2KS-VW	22,955
5251	화물	태영공업	태영가변차체식로우베드	TY2A-4A7405-SH	93,300
5252	화물	태영공업	태영가변차체식로우베드	TY-3A6928	45,000
5253	화물	태영공업	태영가변형로우베드트레일러	TY-3A-6730S	60,000
5254	화물	태영공업	태영로우베드트레일러	TY26-4A6000	55,000
5255	화물	태영공업	태영로우베드트레일러	TY2A-4A7520	61,000
5256	화물	태영공업	태영로우베드트레일러	TY2A-Z4A7300	53,000
5257	화물	태영공업	태영로우베드트레일러	TY3A-B2A6450	26,000
5258	화물	태영공업	태영로우베드트레일러	TY-3X676	41,333
5259	화물	태영에이치아이	태영16륜가변형로우베드트레일러	TYHI-2A-ASW650	76,000
5260	화물	태영에이치아이	태영가변차체식로우베드	TYHI-2A-ASWL700	110,000

연번	차종	제 작 사	차 명	형 식	기준가격
5261	화물	태영에이치아이	태영로우베드트레일러	TYH1304-2A-WB5100	67,000
5262	화물	탱크코리아	탱크10KL경질유탱크로리	TLS-10HM250	70,279
5263	화물	탱크코리아	탱크24KL경질유탱크로리	TLS-24DWAE41	128,411
5264	화물	탱크코리아	탱크26KL에틸퓨란트레일러	TKTL-26KLTRLL	74,000
5265	화물	탱크코리아	탱크32KL 솔벤트탱크로리	TLS-32DWAE50	172,102
5266	화물	탱크코리아	탱크32KL경질유 탱크로리	TKTL-32HSAE46	148,986
5267	화물	탱크코리아	탱크32KL경질유 탱크로리	TLS-32DWME43	160,811
5268	화물	탱크코리아	탱크32KL경질유탱크로리	TLSAM032-H520A025	184,658
5269	화물	탱크코리아	탱크8KL경질유탱크로리	TKTL-08DWME270	64,031
5270	화물	탱크코리아	탱크코리아 28KL중질유탱크로리	TKTL-28DWTA	27,272
5271	화물	탱크코리아	탱크코리아 32KL경질유탱크로리	TKTL-32HRSM	133,060
5272	화물	탱크코리아	탱크코리아 32KL경질유탱크로리	TKTL-32HSME44	146,515
5273	화물	탱크코리아	탱크코리아 4.5톤울트라카고트럭	TKT-4.5CU-DW	58,203
5274	화물	탱크코리아	탱크코리아 4.5톤왕바디트럭	TKWB-4.5DWUL	65,681
5275	화물	탱크코리아	탱크코리아 4.5톤초장축카고트럭	TKPA-4.5DWPL	51,221
5276	화물	탱크코리아	탱크코리아 5톤극초장축카고트럭	TKP-5CX-DW	58,065
5277	화물	탱크코리아	탱크코리아 5톤울트라카고트럭	TKP-5CU-HD	56,196
5278	화물	탱크코리아	탱크코리아 7.5톤극초장축카고트럭	TKT-7.5CX-DW	54,776
5279	화물	탱크코리아	탱크코리아 7.5톤울트라카고트럭	TKP-7.5CU-DW	59,110
5280	화물	탱크코리아	탱크코리아 9톤장축카고트럭	TKP-9CM-DW	57,076
5281	화물	투데이모터스	40ft컨테이너트레일러	TDMGLS40-101A	22,347
5282	화물	투데이모터스	콤비컨테이너샤시	TDMGNCC-201C	33,000
5283	화물	투데이모터스	콤비컨테이너샤시	TDMGNCC-201S	41,000
5284	화물	투데이모터스	투데이40ft컨테이너트레일러	TDMGLS40-101B	24,250
5285	화물	투데이모터스	투데이40ft컨테이너트레일러	TDMGLS40-101S	15,672
5286	화물	투데이모터스	투데이구즈넥컨테이너샤시	TDMGLS40-101T	28,175
5287	화물	투데이모터스	투데이구즈넥콤비컨테이너샤시	TDMGNCC-201C	34,562
5288	화물	투데이모터스	투데이구즈넥콤비컨테이너샤시	TDMGNCC-201S	36,453
5289	화물	투데이모터스	투데이콤비컨테이너샤시	TDMCBCC4-DB20S	19,000
5290	화물	트랜스테크	트랜스테크저장비운송트레일러	DIDEL100	4,450
5291	화물	트랜스테크	트랜스테크저장비운송트레일러	didel200	6,600
5292	화물	티에스트레일러	티에스스카이호크레저장비운송트레일러	SH190	2,961
5293	특수	파이어스	파이어스소방펌프차	FIH35MDPUA2-11	136,363
5294	화물	파이어스	파이어스소방펌프차	FIH5ADHPUA1-12	167,000
5295	화물	파이어스	파이어스소방펌프차	FIH5ADPUA1-11	167,490
5296	화물	파이어스	파이어스소방펌프차	FIH5ADPUA1-12	126,000
5297	화물	파이어스	파이어스소방펌프차	FIH5DPUA1-10	147,000
5298	화물	평강비아이엘(B.I.M)	평강어브바카	PKS-M14K01B	58,181
5299	화물	평강비아이엘(B.I.M)	평강어브바카	PKW-M14K01S2	60,530
5300	특수	평강특장자동차	평강 봉고III 언더리프트	PKU-B12K-02A	30,734
5301	특수	평강특장자동차	평강 스포츠 렉카	PKW-K12K-02A	30,734
5302	특수	평강특장자동차	평강 스포츠 렉카	PKW-K12K-04A	34,868
5303	화물	포드트레일러코리아	포드레저장비운송트레일러	POD1	4,112
5304	화물	포맥특장	포맥24톤단축카고트럭	FMH-24TCP	99,344
5305	화물	포맥특장	포맥4.5톤극초장축플러스카고트럭	FMD-4.5LLCP	52,632
5306	화물	포맥특장	포맥4.5톤극초장축플러스카고트럭	HD4.5CT-EK	52,765
5307	화물	포맥특장	포맥4.5톤극초장축플러스카고트럭	HD5CM-10	52,765
5308	화물	포맥특장	포맥5톤극초장축플러스카고트럭	FMD-5LLCP	52,706
5309	화물	포맥특장	포맥 26톤 표준카고	FMD-26MCP	107,678
5310	화물	포맥특장	포맥 4.5톤 극초장축카고트럭	FHN-4.5ULCP	58,910
5311	화물	포맥특장	포맥 5톤극초장축카고트럭	FHN-5ULCT	60,454
5312	화물	포맥특장	포맥 7톤초장축카고트럭	FHN-7LCP	60,454
5313	화물	포맥특장	포맥14톤장축카고트럭	FMD-14LCP	93,454
5314	화물	포맥특장	포맥17.5톤장축카고트럭	FMD-17.5LCP	84,136
5315	화물	포맥특장	포맥17톤장축카고트럭	FDP-17LGT-DW14LW	120,618
5316	화물	포맥특장	포맥22.5톤단축카고트럭	FMD-22.5SCP	85,936

연번	차종	제 작 사	차 명	형 식	기준가격
5317	화물	포메특장	포메22.5톤장축카고트럭	FMD-22.5LCP	95,063
5318	화물	포메특장	포메22.5톤초장축카고트럭	FMH-22.5LCP	109,293
5319	화물	포메특장	포메23.5톤장축카고트럭	FDP-23.5LGT440-DW19LW	138,100
5320	화물	포메특장	포메24톤암롤트럭	FDP-24AR-DW18	140,363
5321	화물	포메특장	포메24톤암롤트럭	FMH-24MAP440	137,200
5322	화물	포메특장	포메24톤카고트럭	FMH-24M380P	92,702
5323	화물	포메특장	포메24톤특장축카고트럭	FMH-24LCP420	108,927
5324	화물	포메특장	포메25톤단축카고트럭	FMH-25SS410	95,672
5325	화물	포메특장	포메25톤카고트럭	FMD-25SCP	96,256
5326	화물	포메특장	포메26.5톤단축카고트럭	FMH-26.5S460	118,354
5327	화물	포메특장	포메26.5톤단축카고트럭	FMH-26.5S520A	129,127
5328	화물	포메특장	포메26.5톤단축카고트럭	FMH-26.5SS440	108,672
5329	화물	포메특장	포메26.5톤표준카고트럭	FDP-26.5SCP	117,200
5330	화물	포메특장	포메26톤초장축카고트럭	FMH-26U520P	131,300
5331	화물	포메특장	포메26톤카고트럭	FMH-26MCP	106,445
5332	화물	포메특장	포메26톤특장축카고트럭	FMH-26LCP420	108,184
5333	화물	포메특장	포메27톤단축카고트럭	FMD-27ICP	106,480
5334	화물	포메특장	포메27톤단축카고트럭	FMD-27ICP430A	121,443
5335	화물	포메특장	포메27톤단축카고트럭	FMH-27S520A	128,172
5336	화물	포메특장	포메4.5톤 극초장축 플러스카고트럭	FMD-4.5NUPCT75	66,471
5337	화물	포메특장	포메4.5톤 극초장축 플러스카고트럭	FMD-4.5NUPCT86	72,472
5338	화물	포메특장	포메4.5톤 와이드캡트럭	FMH-4.5WDCP8.3	65,114
5339	화물	포메특장	포메4.5톤 초장축카고트럭	FMH-4.5MCP	55,526
5340	화물	포메특장	포메4.5톤극초장축카고트럭	FMD-4.5LCP	57,323
5341	화물	포메특장	포메4.5톤극초장축카고트럭	FMD-4.5LCT	52,530
5342	화물	포메특장	포메4.5톤극초장축카고트럭	FMH-4.5LCP	55,461
5343	화물	포메특장	포메4.5톤극초장축카고트럭	FMH-4.5LCT	58,362
5344	화물	포메특장	포메4.5톤극초장축카고트럭	FMH-4.5JCP70	59,963
5345	화물	포메특장	포메4.5톤극초장축카고트럭	HD4.5CT-6NEB	54,463
5346	화물	포메특장	포메4.5톤극초장축카고트럭	HD4.5CT-EK	58,909
5347	화물	포메특장	포메4.5톤극초장축플러스카고트럭	FDP-4.5HUPCP75	75,301
5348	화물	포메특장	포메4.5톤극초장축플러스카고트럭	FDP-4.5HUPCT75	77,424
5349	화물	포메특장	포메4.5톤극초장축플러스카고트럭	FDP-4.5LUPCT75	68,654
5350	화물	포메특장	포메4.5톤극초장축플러스카고트럭	FDP-4.5NNPCP75	71,423
5351	화물	포메특장	포메4.5톤극초장축플러스카고트럭	FDP-4.5NPCP75	72,212
5352	화물	포메특장	포메4.5톤극초장축플러스카고트럭	FDP-4.5NPCT75	72,120
5353	화물	포메특장	포메4.5톤극초장축플러스카고트럭	FDP-4.5NUPAP75	75,746
5354	화물	포메특장	포메4.5톤극초장축플러스카고트럭	FDP-4.5NUPAT75	75,427
5355	화물	포메특장	포메4.5톤극초장축플러스카고트럭	FDP-4.5NUPCP75	71,182
5356	화물	포메특장	포메4.5톤극초장축플러스카고트럭	FDP-4.5NUPCT	36,351
5357	화물	포메특장	포메4.5톤극초장축플러스카고트럭	FDP-4.5NUPCT75	71,463
5358	화물	포메특장	포메4.5톤극초장축플러스카고트럭	FDP-4.5UPCP	65,141
5359	화물	포메특장	포메4.5톤극초장축플러스카고트럭	FDP-4.5UPCP75	68,823
5360	화물	포메특장	포메4.5톤극초장축플러스카고트럭	FDP-4.5UPCT75	66,628
5361	화물	포메특장	포메4.5톤극초장축플러스카고트럭	FMD-4.5LLCT	52,230
5362	화물	포메특장	포메4.5톤초장축카고트럭	E6700-A	44,746
5363	화물	포메특장	포메4.5톤초장축카고트럭	FDP-4.5SPCT	58,868
5364	화물	포메특장	포메4.5톤초장축카고트럭	FHN-4.5LCT	57,181
5365	화물	포메특장	포메4.5톤초장축카고트럭	FMH-4.5LCP2	54,123
5366	화물	포메특장	포메4.5톤초장축카고트럭	FMH-4.5SCT62	58,092
5367	화물	포메특장	포메4.5톤플러스카고트럭	E6700-A	58,935
5368	화물	포메특장	포메4.5톤플러스카고트럭	FMD-4.5LLCP	59,562
5369	화물	포메특장	포메4.5톤플러스카고트럭	FMH-4.5EUP74	62,865
5370	화물	포메특장	포메4.5톤플러스카고트럭	FMH-4.5EUP74270	64,486
5371	화물	포메특장	포메4.5톤플러스카고트럭	FMH-4.5EUT74270	64,110
5372	화물	포메특장	포메4.5톤플러스카고트럭	FMH-4.5LLCP	57,191



연번	차종	제 작 사	차 명	형 식	기준가격
5373	화물	포맥특장	포맥4.5톤플러스스카고트럭	FMH-4.5LLCP1	55,891
5374	화물	포맥특장	포맥4.5톤플러스스카고트럭	FMH-4.5PCP74	62,608
5375	화물	포맥특장	포맥4.5톤플러스스카고트럭	FMH-4.5PCPN	57,633
5376	화물	포맥특장	포맥4.5톤플러스스카고트럭	FMH-4.5SLCT	57,392
5377	화물	포맥특장	포맥4.5톤플러스스카고트럭	HD2.5CP-LHL	59,110
5378	화물	포맥특장	포맥4.5톤플러스스카고트럭	HD4.5CT-EK-A	58,900
5379	화물	포맥특장	포맥4.5톤플러스스카고트럭	HD4.5CT-ER	58,362
5380	화물	포맥특장	포맥4.5톤플러스스카고트럭	HD4.5CT-NEK	60,844
5381	화물	포맥특장	포맥4.5톤플러스스카고트럭	HD4.5CT-NEM	60,226
5382	화물	포맥특장	포맥5.5톤초장축카고트럭	FDP-5.5SPCT	61,357
5383	화물	포맥특장	포맥5톤 초장축카고트럭	FMH-5LCT	55,268
5384	화물	포맥특장	포맥5톤국초장축카고트럭	FHN-5ULCP	59,818
5385	화물	포맥특장	포맥5톤국초장축플러스스카고트럭	FDP-5NUPCP75	72,300
5386	화물	포맥특장	포맥5톤와이드캡트럭	FMH-5WDCP8,3	64,222
5387	화물	포맥특장	포맥5톤초장축카고트럭	FMH-5EGT62	56,800
5388	화물	포맥특장	포맥5톤초장축카고트럭	FMH-5SCT62	57,405
5389	화물	포맥특장	포맥5톤플러스스카고트럭	EZB-D	55,980
5390	화물	포맥특장	포맥5톤플러스스카고트럭	FMD-5LLCP	60,065
5391	화물	포맥특장	포맥5톤플러스스카고트럭	FMH-5LLCP	55,702
5392	화물	포맥특장	포맥5톤플러스스카고트럭	FMH-5LLCP1	59,044
5393	화물	포맥특장	포맥5톤플러스스카고트럭	FMH-5LLCT	46,622
5394	화물	포맥특장	포맥5톤플러스스카고트럭	FMH-5PCP	58,204
5395	화물	포맥특장	포맥5톤플러스스카고트럭	FMH-5PCP74	60,974
5396	화물	포맥특장	포맥6.5톤국초장축플러스스카고트럭	FDP-6.5HUPCT75	77,031
5397	화물	포맥특장	포맥6.5톤국초장축플러스스카고트럭	FDP-6.5NUPCP75	69,300
5398	화물	포맥특장	포맥6.5톤국초장축플러스스카고트럭	FDP-6.5NUPCT75	71,399
5399	화물	포맥특장	포맥6.5톤국초장축플러스스카고트럭	FDP-6.5PCP75	71,863
5400	화물	포맥특장	포맥6톤왕비디트럭	FMD-6WBT	62,290
5401	화물	포맥특장	포맥7.5톤 초장축카고	FMH-7.5MCP	56,949
5402	화물	포맥특장	포맥7.5톤국초장축플러스스카고트럭	FDP-7.5AUPCT75	75,745
5403	화물	포맥특장	포맥7.5톤국초장축플러스스카고트럭	FDP-7.5HUPCP75	75,881
5404	화물	포맥특장	포맥7.5톤국초장축플러스스카고트럭	FDP-7.5MPCT75	72,190
5405	화물	포맥특장	포맥7.5톤장축카고트럭	FMH-7.5ET53270	61,101
5406	화물	포맥특장	포맥7.5톤장축카고트럭	FMH-7.5LCPE	56,884
5407	화물	포맥특장	포맥7.5톤초장축카고트럭	FMH-7.5SCP62	58,630
5408	화물	포맥특장	포맥7.5톤플러스스카고트럭	E6700-B	58,527
5409	화물	포맥특장	포맥7.5톤플러스스카고트럭	FMD-7.5LLCP	59,214
5410	화물	포맥특장	포맥7.5톤플러스스카고트럭	FMD-7.5LLP	57,947
5411	화물	포맥특장	포맥7.5톤플러스스카고트럭	FMH-7.5ET74270	64,129
5412	화물	포맥특장	포맥7톤국초장축플러스스카고트럭	FDP-7NUPCP75	70,215
5413	화물	포맥특장	포맥7톤국초장축플러스스카고트럭	FDP-7UPCP75	69,553
5414	화물	포맥특장	포맥7톤장축카고트럭	DSD-7LCP2	47,627
5415	화물	포맥특장	포맥7톤장축카고트럭	FMH-7LCP	53,980
5416	화물	포맥특장	포맥7톤초장축카고트럭	FMD-7LP	47,104
5417	화물	프런티피기술	프런티5톤차량운송트럭	FT-CTPHD5-TEG	99,145
5418	화물	한국그린피아	그린피아 박스트레일러	KG-SOCL-2107	4,510
5419	화물	한국그린피아	그린피아 박스트레일러	KG-SOTL-2915	7,150
5420	화물	한국그린피아	그린피아 보트트레일러	KG-DTBL-7020	6,490
5421	화물	한국그린피아	그린피아 보트트레일러	KG-SNBL-4207	2,530
5422	화물	한국그린피아	본바겐 TC-230 트레일러	KG-SOCL-2370	4,199
5423	화물	한국그린피아	알코레저장비운송트레일러	AK-DTRH-5026	4,600
5424	화물	한국메리트특장	한국메리트1.8톤크레인집게차	KM1.8-H5.0E12-CRH	86,200
5425	화물	한국메리트특장	한국메리트1.9톤크레인집게차	KM1.9PD-H5.0U11-CRH	101,800
5426	화물	한국메리트특장	한국메리트2.0톤크레인집게차	KM2.0PD-H5.0E11-CRH	88,373
5427	화물	한국메리트특장	한국메리트2.0톤크레인집게차	KM2.0PD-H5.0P11-CRH	97,602
5428	화물	한국메리트특장	한국메리트2.0톤크레인집게차	KM2.0PD-H5.0P11-CRK	90,007

연번	차종	제 작 사	차 명	형 식	기준가격
5429	화물	한국메리트특장	한국메리트2.0톤크레인집게차	KM2,0PD-H5,0P12-CRK	90,131
5430	화물	한국메리트특장	한국메리트2.0톤크레인집게차	KM2,0PD-H5,0U11-CRK1	94,097
5431	화물	한국메리트특장	한국메리트2.0톤크레인집게차	KM2,0PD-H5,0U12-CRKE	95,800
5432	화물	한국메리트특장	한국메리트2.1톤크레인카고	KM2,1PD-H5,0P11-CRH	94,601
5433	화물	한국메리트특장	한국메리트4.5톤트럭	E6700-C	57,936
5434	화물	한국메리트특장	한국메리트4.5톤트럭	HD4,5CT-5EK	57,182
5435	화물	한국메리트특장	한국메리트4.5톤트럭	HD4,5CT-EK	47,051
5436	화물	한국메리트특장	한국메리트4.5톤트럭	KM4,5PD-D4,5N5-86	70,229
5437	화물	한국메리트특장	한국메리트4.5톤트럭	KM4,5PD-D4,5UB2	50,970
5438	화물	한국메리트특장	한국메리트4.5톤트럭	KM4,5PD-D4,5ULB	52,702
5439	화물	한국메리트특장	한국메리트4.5톤트럭	KM4,5PD-D4,5ULB5	67,000
5440	화물	한국메리트특장	한국메리트4.5톤트럭	KM4,5PD-D4,5ULB5-PS	70,224
5441	화물	한국메리트특장	한국메리트4.5톤트럭	KM4,5PD-D4,5ULB5-PS1	78,400
5442	화물	한국메리트특장	한국메리트4.5톤트럭	KM4,5PD-D4,5ULB-PS1	66,424
5443	화물	한국메리트특장	한국메리트4.5톤트럭	KM4,5PD-D4,5ULB-PSW	65,533
5444	화물	한국메리트특장	한국메리트4.5톤트럭	KM4,5PD-H4,5EG11	59,364
5445	화물	한국메리트특장	한국메리트4.5톤트럭	KM4,5PD-H4,5EPG11	60,070
5446	화물	한국메리트특장	한국메리트4.5톤트럭	KM4,5PD-H4,5EPG8	54,358
5447	화물	한국메리트특장	한국메리트4.5톤트럭	KM4,5PD-H4,5EUG10	58,172
5448	화물	한국메리트특장	한국메리트4.5톤트럭	KM4,5PD-H4,5EUG10-1	59,363
5449	화물	한국메리트특장	한국메리트4.5톤트럭	KM4,5PD-H4,5EUG11	61,529
5450	화물	한국메리트특장	한국메리트4.5톤트럭	KM4,5PD-H4,5EUG11-WE	64,488
5451	화물	한국메리트특장	한국메리트4.5톤트럭	KM4,5PD-H4,5EUG11-WL	65,318
5452	화물	한국메리트특장	한국메리트4.5톤트럭	KM4,5PD-H4,5EUG12	62,000
5453	화물	한국메리트특장	한국메리트4.5톤트럭	KM4,5PD-H4,5EUG8	56,267
5454	화물	한국메리트특장	한국메리트4.5톤트럭	KM4,5T-D4,5N5-86	79,400
5455	화물	한국메리트특장	한국메리트4.5톤트럭	KM4,5T-D4,5ULB5	66,600
5456	화물	한국메리트특장	한국메리트4.5톤트럭	KM4,5T-D4,5ULB5-PS	69,148
5457	화물	한국메리트특장	한국메리트4.5톤트럭	KM4,5T-D4,5ULB5-PS1	70,269
5458	화물	한국메리트특장	한국메리트4.5톤트럭	KM4,5T-D4,5ULB5-PSA	74,700
5459	화물	한국메리트특장	한국메리트4.5톤트럭	KM4,5T-D4,5ULB9	59,068
5460	화물	한국메리트특장	한국메리트4.5톤트럭	KM4,5T-D4,5ULB9-D	56,505
5461	화물	한국메리트특장	한국메리트4.5톤트럭	KM4,5T-D4,5ULB-PS	62,867
5462	화물	한국메리트특장	한국메리트4.5톤트럭	KM4,5T-H4,5EUG10	60,204
5463	화물	한국메리트특장	한국메리트4.5톤트럭	KM4,5T-H4,5EUG10-1	57,762
5464	화물	한국메리트특장	한국메리트4.5톤트럭	KM4,5T-H4,5EUG11	61,213
5465	화물	한국메리트특장	한국메리트4.5톤트럭	KM4,5T-H4,5EUG11-WE	63,927
5466	화물	한국메리트특장	한국메리트4.5톤트럭	KM4,5T-H4,5EUG12	64,100
5467	화물	한국메리트특장	한국메리트4.5톤트럭	KM4,5T-H4,5EUG8-1	55,680
5468	화물	한국메리트특장	한국메리트4.5톤트럭	M4,5PD-H4,5EUG13	64,105
5469	화물	한국메리트특장	한국메리트4.5톤트럭	M4,5T-H4,5EUG13	63,651
5470	화물	한국메리트특장	한국메리트4.5톤트럭	SH-33NWS-A	56,348
5471	화물	한국메리트특장	한국메리트4.5트럭	HD4,5CT-ER	60,021
5472	화물	한국메리트특장	한국메리트4.5트럭	KM4,5PD-D4,5ULB9	60,394
5473	화물	한국메리트특장	한국메리트4.5트럭	KM4,5P-H4,5EB	48,208
5474	화물	한국메리트특장	한국메리트5.0톤트럭	HD4,5CT-EK-A	62,674
5475	화물	한국메리트특장	한국메리트5.0톤트럭	HD5CM-12	47,111
5476	화물	한국메리트특장	한국메리트5.0톤트럭	KM5,0PD-D5,0ULB9	60,865
5477	화물	한국메리트특장	한국메리트5.0톤트럭	KM5,0PD-H5,0EG8	53,915
5478	화물	한국메리트특장	한국메리트5.0톤트럭	KM5,0PD-H5,0EUG10-1	57,749
5479	화물	한국메리트특장	한국메리트5.0톤트럭	KM5,0PD-H5,0EUG8	54,726
5480	화물	한국메리트특장	한국메리트5.0톤트럭	KM5,0T-D5,0ULB9	55,633
5481	화물	한국메리트특장	한국메리트5.0톤트럭	KM5,0T-H5,0EG8	53,142
5482	화물	한국메리트특장	한국메리트6.0톤트럭	KM6,0PD-H5,0EUG8	54,631
5483	화물	한국메리트특장	한국메리트6.5톤트럭	KM6,5PD-D4,5ULB5-PS1	71,305
5484	화물	한국메리트특장	한국메리트7.0톤트럭	KM7,0PD-H5,0EUG10	56,586

연번	차종	제 작 사	차 명	형 식	기준가격
5485	화물	한국메리트특장	한국메리트7.0톤트럭	KM7.0PD-H5.0EUG10-1	58,399
5486	화물	한국메리트특장	한국메리트7.0톤트럭	KM7.0PD-H5.0EUG12	62,500
5487	화물	한국메리트특장	한국메리트7.0톤트럭	KM7.0PD-H5.0EUG8-1	54,471
5488	화물	한국메리트특장	한국메리트7.0톤트럭	KM7.0P-H5.0EG8	44,372
5489	화물	한국메리트특장	한국메리트7.5톤 트럭	KM7.5PD-H5.0EUG11-WL	63,654
5490	화물	한국메리트특장	한국메리트7.5톤트럭	KM7.5PD-D4.5ULB5	66,036
5491	화물	한국메리트특장	한국메리트7.5톤트럭	KM7.5PD-D5.0EB5-PS1	65,381
5492	화물	한국메리트특장	한국메리트7.5톤트럭	KM7.5PD-D5.0EB-P2	63,946
5493	화물	한국메리트특장	한국메리트7.5톤트럭	KM7.5PD-D5.0UB9	57,047
5494	화물	한국메리트특장	한국메리트7.5톤트럭	KM7.5PD-D5.0ULB5-PS1	69,752
5495	화물	한국메리트특장	한국메리트7.5톤트럭	KM7.5PD-D5.0ULB9	59,510
5496	화물	한국메리트특장	한국메리트7.5톤트럭	KM7.5PD-D5.0ULB9-D	56,597
5497	화물	한국메리트특장	한국메리트7.5톤트럭	KM7.5PD-H5.0EG10	54,973
5498	화물	한국메리트특장	한국메리트7.5톤트럭	KM7.5PD-H5.0EG11	59,816
5499	화물	한국메리트특장	한국메리트7.5톤트럭	KM7.5PD-H5.0EG8-1	53,285
5500	화물	한국메리트특장	한국메리트7.5톤트럭	KM7.5PD-H5.0EPG11	60,273
5501	화물	한국메리트특장	한국메리트7.5톤트럭	KM7.5PD-H5.0EPG8-1	53,410
5502	화물	한국메리트특장	한국메리트7.5톤트럭	KM7.5PD-H5.0EPG9-1	57,229
5503	화물	한국메리트특장	한국메리트7.5톤트럭	KM7.5PD-H5.0EUG11	60,631
5504	화물	한국메리트특장	한국메리트7.5톤트럭	KM7.5PD-H5.0EUG11-WE	63,049
5505	화물	한국메리트특장	한국메리트7.5톤트럭	KM7.5T-D4.5N5-86	72,300
5506	화물	한국메리트특장	한국메리트7.5톤트럭	KM7.5T-D5.0ULB5-PS1	70,189
5507	화물	한국메리트특장	한국메리트8.5톤트럭	KM8.5PD-D5.0EB	48,431
5508	화물	한국메리트특장	한국메리트8.5톤트럭	KM8.5PD-D5.0EB9	55,936
5509	화물	한국메리트특장	한국메리트8.5톤트럭	KM8.5PD-D5.0LB	47,727
5510	화물	한국상용트럭	한국상용1.7톤크레인집게차	KCT1.7PCE-HD5CT	98,677
5511	화물	한국상용트럭	한국상용11.5톤윙바디트럭	KCT11.5WBT3-HD14.5ECT	152,547
5512	화물	한국상용트럭	한국상용11.5톤윙바디트럭	KCT11.5WBT-HD14ECT	151,565
5513	화물	한국상용트럭	한국상용11.5톤트럭	KCT11.5T2-HD76C	103,743
5514	화물	한국상용트럭	한국상용12.5톤트럭	KCT12.5CT-HD9.5ECT10	110,544
5515	화물	한국상용트럭	한국상용12.5톤트럭	KCT12.5T3-HD76C	97,300
5516	화물	한국상용트럭	한국상용12.5톤트럭	KCT12.5T-GL8CF1	99,900
5517	화물	한국상용트럭	한국상용13.5톤트럭	KCT13.5CT1-HD11.5ECT	113,263
5518	화물	한국상용트럭	한국상용14.5톤트럭	KCT14.5CT6-HD14CT	124,900
5519	화물	한국상용트럭	한국상용14톤트럭	KCT14CMT-DW14PL	104,725
5520	화물	한국상용트럭	한국상용14톤트럭	KCT14CT2-HD14ECT	126,453
5521	화물	한국상용트럭	한국상용14톤트럭	KCT14CT4-HD14CT	112,400
5522	화물	한국상용트럭	한국상용14톤트럭	KCT14CT5-HD14CT	105,300
5523	화물	한국상용트럭	한국상용14톤트럭	KCT14CT-GL7CF7	100,310
5524	화물	한국상용트럭	한국상용14톤트럭	KCT14P1-HD76C	97,879
5525	화물	한국상용트럭	한국상용14톤트럭	KCT14P-GL8KW1	95,843
5526	화물	한국상용트럭	한국상용14톤트럭	KCT14P-GL8KYR	99,400
5527	화물	한국상용트럭	한국상용14톤트럭	KCT14T1-GL8KW7	120,575
5528	화물	한국상용트럭	한국상용14톤트럭	KCT14T3-GL8KN2	116,025
5529	화물	한국상용트럭	한국상용14톤트럭	KCT14T4-GL8CF7	99,623
5530	화물	한국상용트럭	한국상용14톤트럭	KCT14T4-GL8KN2	105,501
5531	화물	한국상용트럭	한국상용14톤트럭	KCT14T5-GL8CF1	97,200
5532	화물	한국상용트럭	한국상용14톤트럭	KCT14T-GL8KW1	104,651
5533	화물	한국상용트럭	한국상용14톤트럭	KCT14T-GL8KW7	107,363
5534	화물	한국상용트럭	한국상용14톤트럭	KCT14T-GL8KYR	97,582
5535	화물	한국상용트럭	한국상용16톤트럭	KCT16T5-GL8KN2	119,628
5536	화물	한국상용트럭	한국상용17.5톤트럭	KCT17.5CT1-HD16E1	110,015
5537	화물	한국상용트럭	한국상용17톤윙바디트럭	KCT17WBT2-HD14ECT	144,399
5538	화물	한국상용트럭	한국상용17톤윙바디트럭	KCT17WBT3-GL8KN7	136,402
5539	화물	한국상용트럭	한국상용17톤윙바디트럭	KCT17WBT3-HD14.5ECT	145,438
5540	화물	한국상용트럭	한국상용17톤트럭	KCT17P3-GL8KW1	121,700

연번	차종	제 작 사	차 명	형 식	기준가격
5541	화물	한국상용트럭	한국상용17톤트럭	KCT17T1-BZ16CT	131,818
5542	화물	한국상용트럭	한국상용18톤트럭	KCT18T1-GL8KN2	114,800
5543	화물	한국상용트럭	한국상용2.4톤크레인집게차	KCT2.4PC-HD62C	113,600
5544	화물	한국상용트럭	한국상용20.1톤암롤트럭	KCT20.1ARP-HD19CT	156,500
5545	화물	한국상용트럭	한국상용20.6톤암롤트럭	KCT20.6ARP-HD19ECT2	169,282
5546	화물	한국상용트럭	한국상용21톤트럭	KCT21CP2-HD17CT	113,394
5547	화물	한국상용트럭	한국상용21톤트럭	KCT21T1-HD19ECT	143,945
5548	화물	한국상용트럭	한국상용22.5톤트럭	KCT22.5T5-HD19CT	131,300
5549	화물	한국상용트럭	한국상용22.5톤트럭	KCT22.5T-GRCM2	123,726
5550	화물	한국상용트럭	한국상용22톤암롤트럭	KCT22ART-HD19.5CT	155,500
5551	화물	한국상용트럭	한국상용23.1톤암롤트럭	KCT23.1ARP1-HD19.5CT	152,200
5552	화물	한국상용트럭	한국상용23.1톤암롤트럭	KCT23.1ARP2-GR8CM8	160,030
5553	화물	한국상용트럭	한국상용23.5톤무빙워크트럭	KCT23.5MWT1-HD19.5CT	180,500
5554	화물	한국상용트럭	한국상용23.5톤평가고	KCT23.5FT1-GR9CM8	136,030
5555	화물	한국상용트럭	한국상용23톤암롤트럭	KCT23ARP2-HD19.5CT	139,899
5556	화물	한국상용트럭	한국상용23톤트럭	KCT23T-GR9CM8	137,200
5557	화물	한국상용트럭	한국상용24톤암롤트럭	KCT24ARP1-HD17E5	135,031
5558	화물	한국상용트럭	한국상용24톤암롤트럭	KCT24ARP-HD17E5	128,600
5559	화물	한국상용트럭	한국상용24톤암롤트럭	KCT24ARP-HD18CT	120,799
5560	화물	한국상용트럭	한국상용24톤암롤트럭	KCT24ARP-HL7KM2	141,530
5561	화물	한국상용트럭	한국상용24톤왕바디트럭	KCT24WBT-HD19ECT1	187,667
5562	화물	한국상용트럭	한국상용24톤트럭	KCT24CAP3-HD17CT	121,300
5563	화물	한국상용트럭	한국상용24톤트럭	KCT24CMP-HD10CT1	108,243
5564	화물	한국상용트럭	한국상용24톤트럭	KCT24CP3-HD17CT	120,500
5565	화물	한국상용트럭	한국상용24톤트럭	KCT24CP5-HD17CT1	114,300
5566	화물	한국상용트럭	한국상용24톤트럭	KCT24CP-HD16CT1	112,100
5567	화물	한국상용트럭	한국상용24톤트럭	KCT24P1-GL9BNA	125,939
5568	화물	한국상용트럭	한국상용24톤트럭	KCT24P3-HD76C	109,600
5569	화물	한국상용트럭	한국상용24톤트럭	KCT24PT-DW19CT	126,003
5570	화물	한국상용트럭	한국상용24톤트럭	KCT24T1-GR9CM8	136,543
5571	화물	한국상용트럭	한국상용24톤트럭	KCT24T1-GR9CC2	134,032
5572	화물	한국상용트럭	한국상용24톤평가고트럭	KCT24FT2-GR9CM8	137,420
5573	화물	한국상용트럭	한국상용24톤평가고트럭	KCT24FTL2-GR8BX2	138,156
5574	화물	한국상용트럭	한국상용25.5톤트럭	KCT25.5CPL-DW17PL	106,333
5575	화물	한국상용트럭	한국상용25.5톤트럭	KCT25.5P1-GL8KW1	116,949
5576	화물	한국상용트럭	한국상용25톤트럭	KCT25CAP2-HD17CT	121,400
5577	화물	한국상용트럭	한국상용25톤트럭	KCT25CMTL-HD19CT1	103,863
5578	화물	한국상용트럭	한국상용25톤트럭	KCT25CP2-HD17CT	101,400
5579	화물	한국상용트럭	한국상용25톤트럭	KCT25P2-GL8KYR	126,083
5580	화물	한국상용트럭	한국상용25톤트럭	KCT25P2-HD19ECT2	153,600
5581	화물	한국상용트럭	한국상용25톤트럭	KCT25T2-HD19CT	131,000
5582	화물	한국상용트럭	한국상용25톤트럭	KCT25T2-HD19ECT2	148,658
5583	화물	한국상용트럭	한국상용25톤트럭	KCT25T3-HD19ECT2	142,294
5584	화물	한국상용트럭	한국상용25톤평가고	KCT25FT1-HD19CT	130,600
5585	화물	한국상용트럭	한국상용26.5톤트럭	KCT26.5CP3-DW19CT	126,955
5586	화물	한국상용트럭	한국상용26.5톤트럭	KCT26.5P1-HD19CT	130,300
5587	화물	한국상용트럭	한국상용26.5톤트럭	KCT26.5P-GR8CM2	133,847
5588	화물	한국상용트럭	한국상용26톤트럭	KCT26CATL-HD19.5CT	118,364
5589	화물	한국상용트럭	한국상용26톤트럭	KCT26CATL-HD19.5CT1	136,700
5590	화물	한국상용트럭	한국상용26톤트럭	KCT26CP6-HD17CT1	116,400
5591	화물	한국상용트럭	한국상용26톤트럭	KCT26CP-HD17ECT66	128,113
5592	화물	한국상용트럭	한국상용26톤트럭	KCT26PTL-GR8BX2	140,400
5593	화물	한국상용트럭	한국상용26톤트럭	KCT26PTL-GR8CM8	138,302
5594	화물	한국상용트럭	한국상용26톤트럭	KCT26T1-GR9CM8	127,977
5595	화물	한국상용트럭	한국상용26톤평가고트럭	KCT26FT1-HD19ECT1	160,653
5596	화물	한국상용트럭	한국상용26톤평가고트럭	KCT26FTL1-GR8BX8	141,700

연번	차종	제 작 사	차 명	형 식	기준가격
5597	화물	한국상용트럭	한국상용27톤트럭	KCT27CMP1-DW18CT2	107,410
5598	화물	한국상용트럭	한국상용27톤트럭	KCT27CMP-DW18CT	102,429
5599	화물	한국상용트럭	한국상용27톤트럭	KCT27CMP-DW18CT1	100,153
5600	화물	한국상용트럭	한국상용27톤트럭	KCT27CMPS-HD19.5CT2	131,500
5601	화물	한국상용트럭	한국상용27톤트럭	KCT27CMPS-HD19.5CT3	123,457
5602	화물	한국상용트럭	한국상용27톤트럭	KCT27CP1-HD17CT	116,500
5603	화물	한국상용트럭	한국상용27톤트럭	KCT27CPA-HD17CT	107,848
5604	화물	한국상용트럭	한국상용27톤트럭	KCT27CP-DW19.5PC	123,622
5605	화물	한국상용트럭	한국상용27톤트럭	KCT27CPI-DW19CT	124,370
5606	화물	한국상용트럭	한국상용27톤트럭	KCT27CPM-DW19.5PC	133,030
5607	화물	한국상용트럭	한국상용27톤트럭	KCT27NP3-HD19CT1	130,400
5608	화물	한국상용트럭	한국상용27톤트럭	KCT27P1-GR8CM2	132,500
5609	화물	한국상용트럭	한국상용27톤트럭	KCT27P1-HD19ECT1	145,591
5610	화물	한국상용트럭	한국상용27톤트럭	KCT27P2-GR9CC2	137,622
5611	화물	한국상용트럭	한국상용27톤트럭	KCT27P2-HD19ECT2	146,021
5612	화물	한국상용트럭	한국상용27톤트럭	KCT27P-CR8CC2	112,545
5613	화물	한국상용트럭	한국상용27톤트럭	KCT27P-GR8CC1	137,848
5614	화물	한국상용트럭	한국상용27톤트럭	KCT27P-GR9CM2	133,974
5615	화물	한국상용트럭	한국상용27톤트럭	KCT27P-HL7KM1	119,300
5616	화물	한국상용트럭	한국상용3.1톤크레인집게트럭	KCT3.1CP-HD9.5CT	135,700
5617	화물	한국상용트럭	한국상용3.5톤크레인집게트럭	KCT3.5CP-HD11.5CT	129,138
5618	화물	한국상용트럭	한국상용4.5톤기축수송트럭	KCT4.5ABT1-JC5CH1	88,175
5619	화물	한국상용트럭	한국상용4.5톤냉동탑트럭	KCT4.5RBT5-HD4.5CT6	65,828
5620	화물	한국상용트럭	한국상용4.5톤냉동탑트럭	KCT4.5RBT6-HD4.5CT	75,752
5621	화물	한국상용트럭	한국상용4.5톤냉장원바디	KCT4.5RBT-DW4.5N59	67,407
5622	화물	한국상용트럭	한국상용4.5톤원바디트럭	KCT4.5WBT2-HD5C62	90,022
5623	화물	한국상용트럭	한국상용4.5톤트럭	KCT4.5CT2-BC5CH1	59,118
5624	화물	한국상용트럭	한국상용4.5톤트럭	KCT4.5ET74-HD4.5CT	70,829
5625	화물	한국상용트럭	한국상용4.5톤트럭	KCT4.5FP74-HD4.5CT	64,381
5626	화물	한국상용트럭	한국상용4.5톤트럭	KCT4.5FP74-HD5CT1	64,554
5627	화물	한국상용트럭	한국상용4.5톤트럭	KCT4.5FT74-HD4.5CT	64,284
5628	화물	한국상용트럭	한국상용4.5톤트럭	KCT4.5FT74-HD5CT1	63,682
5629	화물	한국상용트럭	한국상용4.5톤트럭	KCT4.5NP74-HD4.5CT	63,753
5630	화물	한국상용트럭	한국상용4.5톤트럭	KCT4.5NP74-HD5CT2	62,814
5631	화물	한국상용트럭	한국상용4.5톤트럭	KCT4.5NT1-HD58CT	73,385
5632	화물	한국상용트럭	한국상용4.5톤트럭	KCT4.5NT74-HD4.5CT	63,606
5633	화물	한국상용트럭	한국상용4.5톤트럭	KCT4.5NT74-HD5CT1	65,400
5634	화물	한국상용트럭	한국상용4.5톤트럭	KCT4.5NT-HD58CT	73,600
5635	화물	한국상용트럭	한국상용4.5톤트럭	KCT4.5NT-HD62CT	74,580
5636	화물	한국상용트럭	한국상용4.5톤트럭	KCT4.5P1-GC6KH1	76,633
5637	화물	한국상용트럭	한국상용4.5톤트럭	KCT4.5P1-GC6LHD	71,601
5638	화물	한국상용트럭	한국상용4.5톤트럭	KCT4.5P1-HD4.5CT73	64,100
5639	화물	한국상용트럭	한국상용4.5톤트럭	KCT4.5P1-HD58C	69,293
5640	화물	한국상용트럭	한국상용4.5톤트럭	KCT4.5P1-HD62C	71,434
5641	화물	한국상용트럭	한국상용4.5톤트럭	KCT4.5P-CC6CH1	66,254
5642	화물	한국상용트럭	한국상용4.5톤트럭	KCT4.5P-CC6CT1	66,482
5643	화물	한국상용트럭	한국상용4.5톤트럭	KCT4.5P-CC8CA1	68,004
5644	화물	한국상용트럭	한국상용4.5톤트럭	KCT4.5P-CC8CH1	72,702
5645	화물	한국상용트럭	한국상용4.5톤트럭	KCT4.5PE5-HD4.5CT	61,884
5646	화물	한국상용트럭	한국상용4.5톤트럭	KCT4.5P-GC6CH5	68,722
5647	화물	한국상용트럭	한국상용4.5톤트럭	KCT4.5P-GC6KA5	75,428
5648	화물	한국상용트럭	한국상용4.5톤트럭	KCT4.5P-GC6KH1	69,953
5649	화물	한국상용트럭	한국상용4.5톤트럭	KCT4.5P-GC6KH5	71,655
5650	화물	한국상용트럭	한국상용4.5톤트럭	KCT4.5P-GC6LA5	70,818
5651	화물	한국상용트럭	한국상용4.5톤트럭	KCT4.5P-HD4.5CT73	56,521
5652	화물	한국상용트럭	한국상용4.5톤트럭	KCT4.5P-HD5C62	59,086

연번	차종	제 작 사	차 명	형 식	기준가격
5653	화물	한국상용트럭	한국상용4.5톤트럭	KCT4.5P-JC6BH1	79,220
5654	화물	한국상용트럭	한국상용4.5톤트럭	KCT4.5T1-GC6KA5	75,770
5655	화물	한국상용트럭	한국상용4.5톤트럭	KCT4.5T1-GC6KH1	74,685
5656	화물	한국상용트럭	한국상용4.5톤트럭	KCT4.5T1-GC6LHD	71,811
5657	화물	한국상용트럭	한국상용4.5톤트럭	KCT4.5T1-HD58C	70,396
5658	화물	한국상용트럭	한국상용4.5톤트럭	KCT4.5T1-HD62C	69,449
5659	화물	한국상용트럭	한국상용4.5톤트럭	KCT4.5T-CC6AT1	66,870
5660	화물	한국상용트럭	한국상용4.5톤트럭	KCT4.5T-CC6CH1	65,268
5661	화물	한국상용트럭	한국상용4.5톤트럭	KCT4.5T-CC6CT1	60,912
5662	화물	한국상용트럭	한국상용4.5톤트럭	KCT4.5T-CC8AA1	74,090
5663	화물	한국상용트럭	한국상용4.5톤트럭	KCT4.5T-CC8CA1	65,300
5664	화물	한국상용트럭	한국상용4.5톤트럭	KCT4.5T-CC8CH1	73,595
5665	화물	한국상용트럭	한국상용4.5톤트럭	KCT4.5T-DC8CH1	81,383
5666	화물	한국상용트럭	한국상용4.5톤트럭	KCT4.5TE5-HD4.5CT	67,200
5667	화물	한국상용트럭	한국상용4.5톤트럭	KCT4.5T-GC6CA5	68,476
5668	화물	한국상용트럭	한국상용4.5톤트럭	KCT4.5T-GC6KA1	63,908
5669	화물	한국상용트럭	한국상용4.5톤트럭	KCT4.5T-GC6KH1	69,731
5670	화물	한국상용트럭	한국상용4.5톤트럭	KCT4.5T-GC6KH5	70,748
5671	화물	한국상용트럭	한국상용4.5톤트럭	KCT4.5T-GC6LA1	78,200
5672	화물	한국상용트럭	한국상용4.5톤트럭	KCT4.5T-GC6LH5	69,888
5673	화물	한국상용트럭	한국상용4.5톤트럭	KCT4.5T-HD4.5CT73	60,100
5674	화물	한국상용트럭	한국상용4.5톤트럭	KCT4.5T-JC6BH1	82,630
5675	화물	한국상용트럭	한국상용5.1톤가축수송트럭	KCT5.1AT1-GC5CH5	67,500
5676	화물	한국상용트럭	한국상용5톤트럭	KCT5FP74-HD5CT	62,131
5677	화물	한국상용트럭	한국상용5톤트럭	KCT5NP74-HD4.5CT2	63,100
5678	화물	한국상용트럭	한국상용5톤트럭	KCT5NT74-HD5CT	61,600
5679	화물	한국상용트럭	한국상용5톤트럭	KCT5P-CC6AH1	66,814
5680	화물	한국상용트럭	한국상용5톤트럭	KCT5P-CC8AA1	66,178
5681	화물	한국상용트럭	한국상용5톤트럭	KCT5PE5-HD5CT	58,437
5682	화물	한국상용트럭	한국상용5톤트럭	KCT5P-GC6CH5	71,211
5683	화물	한국상용트럭	한국상용5톤트럭	KCT5P-GC6KH5	70,028
5684	화물	한국상용트럭	한국상용5톤트럭	KCT5P-HD5C62	58,402
5685	화물	한국상용트럭	한국상용5톤트럭	KCT5T1-GC6LH5	70,338
5686	화물	한국상용트럭	한국상용5톤트럭	KCT5T1-HD5CT73	62,500
5687	화물	한국상용트럭	한국상용5톤트럭	KCT5T1-HD5E62	74,800
5688	화물	한국상용트럭	한국상용5톤트럭	KCT5T3-HD4.5CT73	62,686
5689	화물	한국상용트럭	한국상용5톤트럭	KCT5TE5-HD5CT	61,282
5690	화물	한국상용트럭	한국상용5톤트럭	KCT5T-HD5CT73	57,865
5691	화물	한국상용트럭	한국상용6.5톤트럭	KCT6.5FP74-HD4.5CT	64,228
5692	화물	한국상용트럭	한국상용6.5톤트럭	KCT6.5FT74-HD4.5CT	64,211
5693	화물	한국상용트럭	한국상용6.5톤트럭	KCT6.5NP74-HD4.5CT	72,900
5694	화물	한국상용트럭	한국상용6.5톤트럭	KCT6.5NP74-HD4.5CT3	62,800
5695	화물	한국상용트럭	한국상용6.5톤트럭	KCT6.5NT2-HD58CT	74,323
5696	화물	한국상용트럭	한국상용6.5톤트럭	KCT6.5NT74-HD4.5CT	62,768
5697	화물	한국상용트럭	한국상용6.5톤트럭	KCT6.5NT74-HD5CT1	64,456
5698	화물	한국상용트럭	한국상용6.5톤트럭	KCT6.5NT-HD58CT	73,800
5699	화물	한국상용트럭	한국상용6.5톤트럭	KCT6.5NT-HD62CT	75,150
5700	화물	한국상용트럭	한국상용6.5톤트럭	KCT6.5P1-GC6KA5	75,654
5701	화물	한국상용트럭	한국상용6.5톤트럭	KCT6.5P1-GC6KH1	75,444
5702	화물	한국상용트럭	한국상용6.5톤트럭	KCT6.5P1-HD62C	69,597
5703	화물	한국상용트럭	한국상용6.5톤트럭	KCT6.5P-CC6CH1	66,700
5704	화물	한국상용트럭	한국상용6.5톤트럭	KCT6.5P-CC8CH1	71,900
5705	화물	한국상용트럭	한국상용6.5톤트럭	KCT6.5P-GC6KH1	69,403
5706	화물	한국상용트럭	한국상용6.5톤트럭	KCT6.5P-GC6KH5	71,631
5707	화물	한국상용트럭	한국상용6.5톤트럭	KCT6.5T1-GC6KA5	76,311
5708	화물	한국상용트럭	한국상용6.5톤트럭	KCT6.5T1-GC6KH1	75,519

연번	차종	제 작 사	차 명	형 식	기준가격
5709	화물	한국상용트럭	한국상용6.5톤트럭	KCT6.5T1-HD58C	74,200
5710	화물	한국상용트럭	한국상용6.5톤트럭	KCT6.5T1-HD62C	69,765
5711	화물	한국상용트럭	한국상용6.5톤트럭	KCT6.5T6-HD58C	74,640
5712	화물	한국상용트럭	한국상용6.5톤트럭	KCT6.5T-CC6AH1	66,102
5713	화물	한국상용트럭	한국상용6.5톤트럭	KCT6.5T-CC6CH1	66,805
5714	화물	한국상용트럭	한국상용6.5톤트럭	KCT6.5T-CC8AA1	67,723
5715	화물	한국상용트럭	한국상용6.5톤트럭	KCT6.5T-CC8AH1	72,612
5716	화물	한국상용트럭	한국상용6.5톤트럭	KCT6.5T-CC8CH1	73,631
5717	화물	한국상용트럭	한국상용6.5톤트럭	KCT6.5T-DC8CH1	79,292
5718	화물	한국상용트럭	한국상용6.5톤트럭	KCT6.5TE5-HD5CT	61,258
5719	화물	한국상용트럭	한국상용6.5톤트럭	KCT6.5T-GC6CH5	68,108
5720	화물	한국상용트럭	한국상용6.5톤트럭	KCT6.5T-GC6KH1	69,523
5721	화물	한국상용트럭	한국상용6.5톤트럭	KCT6.5T-GC6KH5	71,634
5722	화물	한국상용트럭	한국상용6.5톤트럭	KCT6.5T-GC6LH1	69,708
5723	화물	한국상용트럭	한국상용6.5톤트럭	KCT6.5T-GC6LH5	71,100
5724	화물	한국상용트럭	한국상용6.5톤트럭	KCT6.5T-JC6BH1	80,470
5725	화물	한국상용트럭	한국상용7.5톤트럭	KCT7.5FP74-HD4.5CT	64,763
5726	화물	한국상용트럭	한국상용7.5톤트럭	KCT7.5FP74-HD5CT	64,469
5727	화물	한국상용트럭	한국상용7.5톤트럭	KCT7.5FP-HD4.5CT70	59,677
5728	화물	한국상용트럭	한국상용7.5톤트럭	KCT7.5FT74-HD4.5CT	62,631
5729	화물	한국상용트럭	한국상용7.5톤트럭	KCT7.5FT74-HD5CT	63,682
5730	화물	한국상용트럭	한국상용7.5톤트럭	KCT7.5FT-HD5CT70	64,380
5731	화물	한국상용트럭	한국상용7.5톤트럭	KCT7.5NP70-HD5CT2	62,675
5732	화물	한국상용트럭	한국상용7.5톤트럭	KCT7.5NP74-HD4.5CT3	64,077
5733	화물	한국상용트럭	한국상용7.5톤트럭	KCT7.5NP74-HD5CT	61,722
5734	화물	한국상용트럭	한국상용7.5톤트럭	KCT7.5NT1-HD62CT	74,923
5735	화물	한국상용트럭	한국상용7.5톤트럭	KCT7.5NT74-HD4.5CT	63,623
5736	화물	한국상용트럭	한국상용7.5톤트럭	KCT7.5NT74-HD5CT	59,700
5737	화물	한국상용트럭	한국상용7.5톤트럭	KCT7.5NT74-HD5CT1	63,223
5738	화물	한국상용트럭	한국상용7.5톤트럭	KCT7.5P1-GC6KA5	66,900
5739	화물	한국상용트럭	한국상용7.5톤트럭	KCT7.5P1-GC6KH1	73,272
5740	화물	한국상용트럭	한국상용7.5톤트럭	KCT7.5P1-GC6LHD	72,357
5741	화물	한국상용트럭	한국상용7.5톤트럭	KCT7.5P2-HD4.5CT73	63,700
5742	화물	한국상용트럭	한국상용7.5톤트럭	KCT7.5P3-HD5C62	65,300
5743	화물	한국상용트럭	한국상용7.5톤트럭	KCT7.5P-CC6AH1	63,800
5744	화물	한국상용트럭	한국상용7.5톤트럭	KCT7.5P-CC6AT1	65,500
5745	화물	한국상용트럭	한국상용7.5톤트럭	KCT7.5P-CC6CH1	66,384
5746	화물	한국상용트럭	한국상용7.5톤트럭	KCT7.5P-CC8CH1	72,818
5747	화물	한국상용트럭	한국상용7.5톤트럭	KCT7.5PE5-HD4.5CT	61,083
5748	화물	한국상용트럭	한국상용7.5톤트럭	KCT7.5PE5-HD5CT	61,673
5749	화물	한국상용트럭	한국상용7.5톤트럭	KCT7.5PE5-HD5CT53	59,700
5750	화물	한국상용트럭	한국상용7.5톤트럭	KCT7.5P-GC6AH5	66,400
5751	화물	한국상용트럭	한국상용7.5톤트럭	KCT7.5P-GC6KA5	66,200
5752	화물	한국상용트럭	한국상용7.5톤트럭	KCT7.5P-GC6KH5	71,586
5753	화물	한국상용트럭	한국상용7.5톤트럭	KCT7.5P-GC6LH5	71,493
5754	화물	한국상용트럭	한국상용7.5톤트럭	KCT7.5P-HD5C73	59,686
5755	화물	한국상용트럭	한국상용7.5톤트럭	KCT7.5T1-CC8AHD	73,630
5756	화물	한국상용트럭	한국상용7.5톤트럭	KCT7.5T1-GC6KH1	75,401
5757	화물	한국상용트럭	한국상용7.5톤트럭	KCT7.5T1-GC6LH1	71,834
5758	화물	한국상용트럭	한국상용7.5톤트럭	KCT7.5T1-GC6LH5	71,039
5759	화물	한국상용트럭	한국상용7.5톤트럭	KCT7.5T1-HD4.5CT70	61,556
5760	화물	한국상용트럭	한국상용7.5톤트럭	KCT7.5T1-HD62C	69,454
5761	화물	한국상용트럭	한국상용7.5톤트럭	KCT7.5T-CC6AH1	72,400
5762	화물	한국상용트럭	한국상용7.5톤트럭	KCT7.5T-CC6CH1	66,300
5763	화물	한국상용트럭	한국상용7.5톤트럭	KCT7.5T-CC8AH1	72,727
5764	화물	한국상용트럭	한국상용7.5톤트럭	KCT7.5T-CC8CA1	67,086

연번	차종	제 작 사	차 명	형 식	기준가격
5765	화물	한국상용트럭	한국상용7.5톤트럭	KCT7.5T-CC8CH1	72,463
5766	화물	한국상용트럭	한국상용7.5톤트럭	KCT7.5T-DC8CH1	81,450
5767	화물	한국상용트럭	한국상용7.5톤트럭	KCT7.5TE5-HD4.5CT	61,268
5768	화물	한국상용트럭	한국상용7.5톤트럭	KCT7.5T-GC6AH5	68,330
5769	화물	한국상용트럭	한국상용7.5톤트럭	KCT7.5T-GC6CH5	69,900
5770	화물	한국상용트럭	한국상용7.5톤트럭	KCT7.5T-GC6KH5	75,550
5771	화물	한국상용트럭	한국상용7.5톤트럭	KCT7.5T-GC6LH5	71,657
5772	화물	한국상용트럭	한국상용7.5톤트럭	KCT7.5T-HD4.5CT73	65,100
5773	화물	한국상용트럭	한국상용8.5톤트럭	KCT8.5CT4-HD8CT	77,100
5774	화물	한국상용트럭	한국상용8.5톤트럭	KCT8.5P1-GC6KH1	75,909
5775	화물	한국상용트럭	한국상용8.5톤트럭	KCT8.5T1-CC8CH1	73,480
5776	화물	한국상용트럭	한국상용8.5톤트럭	KCT8.5T1-GC6KH1	75,191
5777	화물	한국상용트럭	한국상용8.5톤트럭	KCT8.5T1-GC6LH1	75,465
5778	화물	한국상용트럭	한국상용8.5톤트럭	KCT8.5T-CC6CH1	68,245
5779	화물	한국상용트럭	한국상용8.5톤트럭	KCT8.5T-DC8CH1	80,402
5780	화물	한국상용트럭	한국상용8톤트럭	KCT8FP74-HD4.5CT	60,165
5781	화물	한국상용트럭	한국상용8톤트럭	KCT8T1-GC6KH1	76,489
5782	화물	한국상용트럭	한국상용8톤트럭	KCT8T1-GC6LHD	70,181
5783	화물	한국상용트럭	한국상용8톤트럭	KCT8T2-HD58C	75,150
5784	화물	한국상용트럭	한국상용9.5톤트럭	KCT9.5CT2-GL7CF7	100,393
5785	화물	한국상용트럭	한국상용9.5톤트럭	KCT9.5CT7-DW9.5PL	102,045
5786	화물	한국상용트럭	한국상용9.5톤트럭	KCT9.5T1-GL8CF7	98,859
5787	화물	한국상용트럭	한국상용9.5톤트럭	KCT9.5T8-GL8CF1	99,401
5788	화물	한국상용트럭	한국상용9톤트럭	KCT9P1-GC6LH1	75,675
5789	화물	한국상용트럭	한국상용9톤트럭	KCT9P1-GC6LHD	74,824
5790	화물	한국상용트럭	한국상용9톤트럭	KCT9T1-GC6LH1	76,772
5791	화물	한국상용트럭	한국상용임홀트럭	KCT20.6ARP2-GR9CM8	154,483
5792	화물	한국상용트럭	한국상용임홀트럭	KCT20.6ARP-HD19.5ECT1	163,374
5793	화물	한국상용트럭	한국상용임홀트럭	KCT24.1ARP1-HD17E1	152,385
5794	화물	한국상용트럭	한국상용왕바디트럭	KCT17.2WBT-HD19ECT	172,309
5795	화물	한국상용트럭	한국상용크레인집게트럭	KCT1.7PCE8-HD5CT2	103,077
5796	화물	한국상용트럭	한국상용크레인집게트럭	KCT1.9PCE8-HD5C2	100,225
5797	화물	한국상용트럭	한국상용크레인집게트럭	KCT2.0PCE8-HD5CT3	96,950
5798	화물	한국상용트럭	한국상용트럭12.5톤카고	KCT12.5CMT1-HD9.5S	86,842
5799	화물	한국상용트럭	한국상용트럭14.5톤카고	KCT14.5CT3-HD14.5CT	102,644
5800	화물	한국상용트럭	한국상용트럭14.5톤카고	KCT14.5CTS-HD14.5T	97,348
5801	화물	한국상용트럭	한국상용트럭14톤 왕바디	KCT14WTL-DW14L1	95,318
5802	화물	한국상용트럭	한국상용트럭14톤카고	KCT14CT1-HD14CT	94,652
5803	화물	한국상용트럭	한국상용트럭14톤카고	KCT14CTS-DW14DS	89,721
5804	화물	한국상용트럭	한국상용트럭14톤카고	KCT14CTS-DW14S	95,671
5805	화물	한국상용트럭	한국상용트럭14톤트럭	KCT14CT2-HD14E1	114,167
5806	화물	한국상용트럭	한국상용트럭21톤카고	KCT21CAP1-HD18CT	108,516
5807	화물	한국상용트럭	한국상용트럭21톤카고	KCT21CMP-HD18CT	103,632
5808	화물	한국상용트럭	한국상용트럭23톤카고	KCT23CPMP-HD16CT	103,152
5809	화물	한국상용트럭	한국상용트럭24톤장축카고	KCT24CTL-BR9CM2	112,965
5810	화물	한국상용트럭	한국상용트럭24톤카고	KCT24CMP-DW17CT	100,629
5811	화물	한국상용트럭	한국상용트럭25톤장축카고	KCT25CAPS-DW19CT	110,822
5812	화물	한국상용트럭	한국상용트럭25톤장축카고	KCT25CATL-HD19CT	125,152
5813	화물	한국상용트럭	한국상용트럭25톤장축카고	KCT25CATS-HD19CT	124,455
5814	화물	한국상용트럭	한국상용트럭25톤장축카고	KCT25CTS-BR9CM2	114,627
5815	화물	한국상용트럭	한국상용트럭26톤장축카고	KCT26CTS-DW19S	105,454
5816	화물	한국상용트럭	한국상용트럭27톤단축카고	KCT27CMPS-HD19.5CT	118,503
5817	화물	한국상용트럭	한국상용트럭27톤장축카고	KCT127CMPS-DW19.5CT1	109,722
5818	화물	한국상용트럭	한국상용트럭27톤장축카고	KCT27CAPD-DW25CT	125,476
5819	화물	한국상용트럭	한국상용트럭27톤장축카고	KCT27CAPS-DW19.5CT	121,512
5820	화물	한국상용트럭	한국상용트럭27톤장축카고	KCT27CML-DW19CT1	112,387



연번	차종	제 작 사	차 명	형 식	기준가격
5821	화물	한국상용트럭	한국상용트럭27톤장축카고	KCT27CMPS-HD19CT	121,494
5822	화물	한국상용트럭	한국상용트럭4.5톤 극초장축카고	KCT4.5PD-BC8CA1	64,180
5823	화물	한국상용트럭	한국상용트럭4.5톤극초장축카고	KCT4.5TD1-BC8AA1	65,120
5824	화물	한국상용트럭	한국상용트럭4.5톤극초장축카고	KCT4.5TD-BC8CA1	65,244
5825	화물	한국상용트럭	한국상용트럭4.5톤극카고	KCT4.5ELP-HD4.5CT	63,932
5826	화물	한국상용트럭	한국상용트럭4.5톤극카고	KCT4.5ELT-HD4.5CT	63,557
5827	화물	한국상용트럭	한국상용트럭4.5톤극카고	KCT4.5T-DW4.5E2	60,119
5828	화물	한국상용트럭	한국상용트럭4.5톤왕바디	KCT4.5NWB-DW4.5E1	67,144
5829	화물	한국상용트럭	한국상용트럭4.5톤왕바디	KCT4.5WB5-DW4.5CT1	58,216
5830	화물	한국상용트럭	한국상용트럭4.5톤왕바디	KCT4.5WB-HD4.5D9-1	58,180
5831	화물	한국상용트럭	한국상용트럭4.5톤왕바디	KCT4.5WBT-DW4.5N59	64,956
5832	화물	한국상용트럭	한국상용트럭4.5톤카고	KCT4.5NEP-HD4.5CT	63,068
5833	화물	한국상용트럭	한국상용트럭4.5톤카고	KCT4.5NET-HD4.5CT	62,839
5834	화물	한국상용트럭	한국상용트럭4.5톤카고	KCT4.5NP-DW4.5S75	65,499
5835	화물	한국상용트럭	한국상용트럭4.5톤카고	KCT4.5NP-DW5S75	67,570
5836	화물	한국상용트럭	한국상용트럭4.5톤카고	KCT4.5NP-HD4.5CT	58,200
5837	화물	한국상용트럭	한국상용트럭4.5톤카고	KCT4.5NT1-HD4.5CT	57,452
5838	화물	한국상용트럭	한국상용트럭4.5톤카고	KCT4.5NT-HD4.5CT	54,544
5839	화물	한국상용트럭	한국상용트럭4.5톤카고	KCT4.5P-BC5CH1	58,577
5840	화물	한국상용트럭	한국상용트럭4.5톤카고	KCT4.5PD-BC6CT1	58,126
5841	화물	한국상용트럭	한국상용트럭4.5톤카고	KCT4.5P-DW4.5D4	60,395
5842	화물	한국상용트럭	한국상용트럭4.5톤카고	KCT4.5P-DW4.5NS75	65,541
5843	화물	한국상용트럭	한국상용트럭4.5톤카고	KCT4.5P-DW4.5NS75-1	67,350
5844	화물	한국상용트럭	한국상용트럭4.5톤카고	KCT4.5SP1-HD4.5CTD2	57,644
5845	화물	한국상용트럭	한국상용트럭4.5톤카고	KCT4.5SP2-HD4.5CD	59,829
5846	화물	한국상용트럭	한국상용트럭4.5톤카고	KCT4.5ST1-HD4.5CT	57,297
5847	화물	한국상용트럭	한국상용트럭4.5톤카고	KCT4.5T-DW4.5NS73	63,979
5848	화물	한국상용트럭	한국상용트럭5톤카고	KCT5NP1-HD5CT	52,785
5849	화물	한국상용트럭	한국상용트럭5톤카고	KCT5NP2-HD5CT	55,659
5850	화물	한국상용트럭	한국상용트럭5톤카고	KCT5NP3-HD5CT	58,310
5851	화물	한국상용트럭	한국상용트럭5톤카고	KCT5NT-DW5S75	66,297
5852	화물	한국상용트럭	한국상용트럭5톤카고	KCT5NT-HD4.5CT	57,553
5853	화물	한국상용트럭	한국상용트럭5톤카고	KCT5P-DW5NS75	63,306
5854	화물	한국상용트럭	한국상용트럭6.5톤극초장축카고	KCT6.5TD-BC8CA1	59,727
5855	화물	한국상용트럭	한국상용트럭6.5톤극카고	KCT6.5ELT-HD4.5CT	63,857
5856	화물	한국상용트럭	한국상용트럭6.5톤카고	KCT6.5NP-HD4.5CT	61,784
5857	화물	한국상용트럭	한국상용트럭6.5톤카고	KCT6.5NT1-HD4.5CT	61,470
5858	화물	한국상용트럭	한국상용트럭6.5톤카고	KCT6.5NT-HD4.5CT	62,414
5859	화물	한국상용트럭	한국상용트럭6.5톤카고	KCT6.5TD1-BC6CT1	60,395
5860	화물	한국상용트럭	한국상용트럭6.5톤카고	KCT6.5WP-DW4.5NS75	65,636
5861	화물	한국상용트럭	한국상용트럭6톤카고	KCT6T-DW4.5NS75	65,709
5862	화물	한국상용트럭	한국상용트럭6톤카고	KCT6T-DW5NS75	65,095
5863	화물	한국상용트럭	한국상용트럭7.5톤극초장축카고	KCT7.5EP2-BC8CA1	65,563
5864	화물	한국상용트럭	한국상용트럭7.5톤극초장축카고	KCT7.5TD1-BC8AA1	65,365
5865	화물	한국상용트럭	한국상용트럭7.5톤극카고	KCT7.5ELP-HD5CT	70,603
5866	화물	한국상용트럭	한국상용트럭7.5톤극카고	KCT7.5ELT1-HD5CT	68,424
5867	화물	한국상용트럭	한국상용트럭7.5톤극카고	KCT7.5ELT-HD4.5CT	63,675
5868	화물	한국상용트럭	한국상용트럭7.5톤극카고	KCT7.5ELT-HD5CT	64,093
5869	화물	한국상용트럭	한국상용트럭7.5톤극카고	KCT7.5ET-HD5CT	63,629
5870	화물	한국상용트럭	한국상용트럭7.5톤극카고	KCT7.5P-DW5E2	59,754
5871	화물	한국상용트럭	한국상용트럭7.5톤극카고	KCT7.5T-DW4.5E3	59,762
5872	화물	한국상용트럭	한국상용트럭7.5톤극카고	KCT7.5T-DW5E2	58,663
5873	화물	한국상용트럭	한국상용트럭7.5톤카고	KCT7.5AP1-HD5CT	56,432
5874	화물	한국상용트럭	한국상용트럭7.5톤카고	KCT7.5CT-HD4.5D9-3	61,489
5875	화물	한국상용트럭	한국상용트럭7.5톤카고	KCT7.5NLP-HD5CT	63,220
5876	화물	한국상용트럭	한국상용트럭7.5톤카고	KCT7.5NET-HD5CT1	74,710

연번	차종	제 작 사	차 명	형 식	기준가격
5877	화물	한국상용트럭	한국상용트럭7.5톤카고	KCT7.5NP2-HD4.5CT	58,025
5878	화물	한국상용트럭	한국상용트럭7.5톤카고	KCT7.5NP-HD5CT	59,180
5879	화물	한국상용트럭	한국상용트럭7.5톤카고	KCT7.5NP-HD5CT1	60,751
5880	화물	한국상용트럭	한국상용트럭7.5톤카고	KCT7.5NT-HD5CT	60,498
5881	화물	한국상용트럭	한국상용트럭7.5톤카고	KCT7.5P-BC4AH1	60,563
5882	화물	한국상용트럭	한국상용트럭7.5톤카고	KCT7.5SP2-HD5CT-1	54,500
5883	화물	한국상용트럭	한국상용트럭7.5톤트럭	KCT7.5NP1-HD58CT	70,600
5884	화물	한국상용트럭	한국상용트럭7.5톤트럭	KCT7.5NT-HD62CT	74,422
5885	화물	한국상용트럭	한국상용트럭7톤카고	KCT7P-DW5NS75	65,927
5886	화물	한국쓰리축	한국쓰리축1.7톤 방통집게차	KTA1.7PKZ-KL2-HD5D	76,716
5887	화물	한국쓰리축	한국쓰리축1.7톤방통집게차	KTA1.7PK-DY3-HD5D	97,316
5888	화물	한국쓰리축	한국쓰리축1.7톤방통집게트럭	KTA1.7PKZ-HB8-HD5D	97,222
5889	화물	한국쓰리축	한국쓰리축1.8톤방통집게차	KTA1.8PKZ-KL3-HD5D	93,250
5890	화물	한국쓰리축	한국쓰리축1.9톤방통집게트럭	KTA1.9PKZ-HB3-HD5D	97,800
5891	화물	한국쓰리축	한국쓰리축10.1톤방통집게트럭	KTA10.1PK4-H42-HD14.5L	146,013
5892	화물	한국쓰리축	한국쓰리축11.5톤왕바디	KTA11.5TSW-H40-HD11.5L	108,700
5893	화물	한국쓰리축	한국쓰리축11.5톤장축카고	KTA11.5CTT-HD9.5M	86,016
5894	화물	한국쓰리축	한국쓰리축11.5톤저상트럭	KTA11.5CTP-HD9.5M	69,399
5895	화물	한국쓰리축	한국쓰리축11.5톤카고트럭	KTA11.5CTP-1-HD11.5L	98,273
5896	화물	한국쓰리축	한국쓰리축11.5톤카고트럭	KTA11.5CTT-DW11.5	80,209
5897	화물	한국쓰리축	한국쓰리축11.5톤카고트럭	KTA11.5CTT-HD9.5L	84,136
5898	화물	한국쓰리축	한국쓰리축11.5톤카고트럭	KTA11.5PCT-HD11.5	79,303
5899	화물	한국쓰리축	한국쓰리축11.5톤카고트럭	KTA11.5P-P41M-H11.5L	101,242
5900	화물	한국쓰리축	한국쓰리축11.5톤트럭	KTA11.5P-C-DW11.5L	91,393
5901	화물	한국쓰리축	한국쓰리축11.5톤트럭	KTA11.5P-H40-HD11.5L	106,600
5902	화물	한국쓰리축	한국쓰리축11.5톤트럭	KTA11.5P-H42-HD11.5L	109,300
5903	화물	한국쓰리축	한국쓰리축11.5톤트럭	KTA11.5T-GF7-DW9.5B	97,699
5904	화물	한국쓰리축	한국쓰리축11.5톤트럭	KTA11.5T-GF7-DW9.5C	98,700
5905	화물	한국쓰리축	한국쓰리축11.5톤트럭	KTA11.5T-H35-HD9.5C	97,600
5906	화물	한국쓰리축	한국쓰리축11.5톤트럭	KTTA11.5P-1-DW11.5L	77,635
5907	화물	한국쓰리축	한국쓰리축12.1톤천왕바디	KTA12.1TCW-H35-HD9.5C	105,600
5908	화물	한국쓰리축	한국쓰리축12.5톤카고트럭	KTA12.5T-HD9.5L	87,448
5909	화물	한국쓰리축	한국쓰리축12.5톤트럭	KTA12.5T-GF1-DW9.5B	95,500
5910	화물	한국쓰리축	한국쓰리축12.5톤트럭	KTA12.5T-H35-HD9.5B	94,963
5911	화물	한국쓰리축	한국쓰리축13.5톤카고트럭	KTA13.5T-HD9.5C9-1	90,248
5912	화물	한국쓰리축	한국쓰리축13.5톤카고트럭	KTA13.5CTP-HD9.5L	82,787
5913	화물	한국쓰리축	한국쓰리축13.5톤트럭	KTA13.5P-H35-HD9.5B	98,500
5914	화물	한국쓰리축	한국쓰리축13.5톤트럭	KTA13.5P-H35-HD9.5C	97,200
5915	화물	한국쓰리축	한국쓰리축13.5톤트럭	KTA13.5T-H35-HD9.5C	97,300
5916	화물	한국쓰리축	한국쓰리축13.5톤트럭	KTA13.5T-S35-HD9.5C1	111,718
5917	화물	한국쓰리축	한국쓰리축14.5톤왕바디	KTA14.5TW-H40-HD14SL	104,266
5918	화물	한국쓰리축	한국쓰리축14.5톤왕바디	KTA14.5TW-H42-HD14L	108,436
5919	화물	한국쓰리축	한국쓰리축14.5톤왕바디	KTA14.5TW-H-HD14L	106,084
5920	화물	한국쓰리축	한국쓰리축14.5톤카고트럭	KTA14.5CTT-1-HD14.5L	98,014
5921	화물	한국쓰리축	한국쓰리축14.5톤트럭	KTA14.5T-A-HD14.5L	107,757
5922	화물	한국쓰리축	한국쓰리축14.5톤트럭	KTA14.5T-H40-HD14.5L	106,600
5923	화물	한국쓰리축	한국쓰리축14.5톤트럭	KTA14.5T-H42-HD14.5L	114,400
5924	화물	한국쓰리축	한국쓰리축14.5톤트럭	KTA14.5T-NP-HD14L	94,697
5925	화물	한국쓰리축	한국쓰리축14.5톤트럭	KTA14.5T-S42-HD14.5L	127,201
5926	화물	한국쓰리축	한국쓰리축14.5톤트럭	KTA14.5TS-H40-HD14.5L	103,538
5927	화물	한국쓰리축	한국쓰리축14톤왕바디	KTA14STW-P38-HD14L	117,151
5928	화물	한국쓰리축	한국쓰리축14톤왕바디	KTA14TSW-H40-HD14L	122,502
5929	화물	한국쓰리축	한국쓰리축14톤왕바디	KTA14TSW-H40-HD14SL	114,065
5930	화물	한국쓰리축	한국쓰리축14톤왕바디	KTA14TSW-H42-HD14SL	124,495
5931	화물	한국쓰리축	한국쓰리축14톤왕바디	KTA14TW-GN7-DW14L	137,635
5932	화물	한국쓰리축	한국쓰리축14톤왕바디	KTA14TW-H40-HD14L	103,378

연번	차종	제 작 사	차 명	형 식	기준가격
5933	화물	한국쓰리축	한국쓰리축14톤왕바디	KTA14TW-H42-HD14SL	131,300
5934	화물	한국쓰리축	한국쓰리축14톤왕바디	KTA14TW-P41A-HD14SL	105,219
5935	화물	한국쓰리축	한국쓰리축14톤왕바디	KTA14TW-P41-HD14SL	98,970
5936	화물	한국쓰리축	한국쓰리축14톤왕바디	KTA14TW-S42-HD14SL	143,463
5937	화물	한국쓰리축	한국쓰리축14톤초장축카고트럭	HD9,5CT-ELV1	80,876
5938	화물	한국쓰리축	한국쓰리축14톤초장축카고트럭	KTA300DC-HD14L	80,392
5939	화물	한국쓰리축	한국쓰리축14톤카고트럭	KTA14T-1-HD14SL	92,925
5940	화물	한국쓰리축	한국쓰리축14톤카고트럭	KTA14T-2-HD14SL	97,707
5941	화물	한국쓰리축	한국쓰리축14톤트럭	KTA14P-GF7-DW9,5C	98,430
5942	화물	한국쓰리축	한국쓰리축14톤트럭	KTA14T-GF7-DW9,5C	98,438
5943	화물	한국쓰리축	한국쓰리축14톤트럭	KTA14T-GN2-DW14L	117,300
5944	화물	한국쓰리축	한국쓰리축14톤트럭	KTA14T-GN7-DW14L	120,120
5945	화물	한국쓰리축	한국쓰리축14톤트럭	KTA14T-GYR-DW14L	102,898
5946	화물	한국쓰리축	한국쓰리축14톤트럭	KTA14T-GYV-DW14L	102,210
5947	화물	한국쓰리축	한국쓰리축14톤트럭	KTA14T-H35-HD9,5A	95,600
5948	화물	한국쓰리축	한국쓰리축14톤트럭	KTA14T-H35-HD9,5C	98,200
5949	화물	한국쓰리축	한국쓰리축14톤트럭	KTA14T-H40-HD14SL	106,700
5950	화물	한국쓰리축	한국쓰리축14톤트럭	KTA14T-H42-HD14L	107,700
5951	화물	한국쓰리축	한국쓰리축14톤트럭	KTA14T-H42-HD14SL	112,800
5952	화물	한국쓰리축	한국쓰리축14톤트럭	KTA14T-S35-HD9,5B	111,065
5953	화물	한국쓰리축	한국쓰리축14톤트럭	KTA14T-S35-HD9,5C1	112,011
5954	화물	한국쓰리축	한국쓰리축14톤트럭	KTA14T-S42-HD14SL	124,929
5955	화물	한국쓰리축	한국쓰리축14톤트럭	KTA14TS-GN8-DW14L	115,300
5956	화물	한국쓰리축	한국쓰리축14톤트럭	KTA14TS-H40-HD14L	102,790
5957	화물	한국쓰리축	한국쓰리축14톤트럭	KTA14TS-H42-HD14L	107,753
5958	화물	한국쓰리축	한국쓰리축14톤트럭	KTA14TS-H42-HD14SL	108,389
5959	화물	한국쓰리축	한국쓰리축15톤카고트럭	KTA15T-D1-DW14L	92,439
5960	화물	한국쓰리축	한국쓰리축15톤트럭	KTA15T-C-DW14L	99,419
5961	화물	한국쓰리축	한국쓰리축15톤트럭	KTA15T-GN1-DW14L	112,238
5962	화물	한국쓰리축	한국쓰리축15톤트럭	KTA15T-GN8-DW14L	112,400
5963	화물	한국쓰리축	한국쓰리축15톤트럭	KTA15T-GW7-DW14L	111,246
5964	화물	한국쓰리축	한국쓰리축15톤트럭	KTA15T-GYV-DW14L	107,735
5965	화물	한국쓰리축	한국쓰리축15톤트럭	KTA15T-PC1-DW14L	106,359
5966	화물	한국쓰리축	한국쓰리축16톤카고트럭	KTA16PCT-HD11,5	79,363
5967	화물	한국쓰리축	한국쓰리축16톤트럭	KTA16P-GF7-DW9,5B	98,900
5968	화물	한국쓰리축	한국쓰리축16톤트럭	KTA16T-CR3-DW16L	96,252
5969	화물	한국쓰리축	한국쓰리축16톤트럭	KTA16T-GF7-DW9,5B	99,438
5970	화물	한국쓰리축	한국쓰리축16톤트럭	KTA16T-H42-HD16L	113,000
5971	화물	한국쓰리축	한국쓰리축16톤트럭	KTA16T-S42-HD14SL	128,110
5972	화물	한국쓰리축	한국쓰리축16톤트럭	KTA16TS-S42-HD14SL	117,656
5973	화물	한국쓰리축	한국쓰리축17,2톤왕바디	KTA17,2TSW2-S52-HD19L	155,784
5974	화물	한국쓰리축	한국쓰리축17톤왕바디	KTA17TSW-S42-HD14SL	141,070
5975	화물	한국쓰리축	한국쓰리축17톤왕바디	KTA17TW-GN7-DW14L	138,574
5976	화물	한국쓰리축	한국쓰리축17톤왕바디	KTA17TW-H40-HD14SL	124,800
5977	화물	한국쓰리축	한국쓰리축17톤왕바디	KTA17TW-H42-HD14SL	131,711
5978	화물	한국쓰리축	한국쓰리축17톤왕바디	KTA17TW-S42-HD14SL	142,589
5979	화물	한국쓰리축	한국쓰리축17톤카고트럭	KTA17P-M41-HD14,5L	101,698
5980	화물	한국쓰리축	한국쓰리축17톤트럭	KTA17T-GN8-DW14L	116,309
5981	화물	한국쓰리축	한국쓰리축17톤트럭	KTA17TS-GY9-DW16L	106,000
5982	화물	한국쓰리축	한국쓰리축18톤트럭	KTA18T-H40-HD14SL	103,700
5983	화물	한국쓰리축	한국쓰리축18톤트럭	KTA18T-H42-HD14SL	112,400
5984	화물	한국쓰리축	한국쓰리축19톤왕바디	KTA19TW-H40-HD14L	18,000
5985	화물	한국쓰리축	한국쓰리축2,4톤방통집게트럭	KTA2,4PK2-CH1-DW5D	98,505
5986	화물	한국쓰리축	한국쓰리축2,4톤왕바디	KTA2,4W-4-HD3,5CS2	47,692
5987	화물	한국쓰리축	한국쓰리축2,4톤왕바디	KTA2,4W-HD3,5CS2	46,975
5988	화물	한국쓰리축	한국쓰리축2,5톤방통집게트럭	KTA2,5PK-HB2-HD5F	117,322

연번	차종	제 작 사	차 명	형 식	기준가격
5989	화물	한국쓰리축	한국쓰리축20.5톤암롤트럭	KTA20.5PAL-GM9-DW16.5S	143,900
5990	화물	한국쓰리축	한국쓰리축20톤카고트럭	KTA20CTT-DW19L	97,545
5991	화물	한국쓰리축	한국쓰리축20톤트럭	KTA20T-GNA-DW16L	118,549
5992	화물	한국쓰리축	한국쓰리축20톤트럭	KTA20T-H42-HD16L	114,400
5993	화물	한국쓰리축	한국쓰리축20톤트럭	KTA20TS-GY9-DW16L	110,112
5994	화물	한국쓰리축	한국쓰리축21톤왕바디	KTA21PW-P52-HD19L	125,969
5995	화물	한국쓰리축	한국쓰리축21톤카고트럭	KTA21P-5-HD19L	125,242
5996	화물	한국쓰리축	한국쓰리축21톤트럭	KTA21T-A46-HD19L	120,879
5997	화물	한국쓰리축	한국쓰리축22.2톤암롤트럭	KTA22.2PAL-GMA-DW16.5S	147,665
5998	화물	한국쓰리축	한국쓰리축22.5톤암롤트럭	KTA22.5ALP-GM2-DW19.5S	128,580
5999	화물	한국쓰리축	한국쓰리축22.5톤왕바디	KTA22.5W2-S52-HD25L	168,156
6000	화물	한국쓰리축	한국쓰리축22.6톤암롤트럭	KTA22.6ALP-P52-HD19.5S	153,400
6001	화물	한국쓰리축	한국쓰리축22톤콘테이너트럭	KTA300DC-M	76,420
6002	화물	한국쓰리축	한국쓰리축22톤트럭	KTA22P-GMA-DW16.5S	126,909
6003	화물	한국쓰리축	한국쓰리축23.5톤암롤트럭	KTA23.5AL-HM2-DW18S	146,483
6004	화물	한국쓰리축	한국쓰리축23.5톤트럭	KTA23.5P-BY1-DW16S	83,313
6005	화물	한국쓰리축	한국쓰리축23톤트럭	KTA23P-GM8-DW10T	127,401
6006	화물	한국쓰리축	한국쓰리축23톤트럭	KTA23T-PC3-DW19L	128,450
6007	화물	한국쓰리축	한국쓰리축24.5톤왕바디	KTA24.5W-M46-HD25CT	132,051
6008	화물	한국쓰리축	한국쓰리축24.5톤카고트럭	KTA24.5CTP-1-HD17M	93,370
6009	화물	한국쓰리축	한국쓰리축24톤암롤트럭	KTA24ALP-H44-HD17SM	135,529
6010	화물	한국쓰리축	한국쓰리축24톤타콘테이너	KTA300DC-DW	73,901
6011	화물	한국쓰리축	한국쓰리축24톤트럭	KTA24P-CA-DW17S	95,926
6012	화물	한국쓰리축	한국쓰리축24톤트럭	KTA24P-D-DW16S	92,516
6013	화물	한국쓰리축	한국쓰리축24톤트럭	KTA24P-GM9-DW10T	126,523
6014	화물	한국쓰리축	한국쓰리축24톤트럭	KTA24P-GMA-DW16.5S	118,574
6015	화물	한국쓰리축	한국쓰리축24톤트럭	KTA24P-GNA-DW16L	114,429
6016	화물	한국쓰리축	한국쓰리축24톤트럭	KTA24P-H42-HD16L	113,037
6017	화물	한국쓰리축	한국쓰리축24톤트럭	KTA24P-H42-HD17SL	110,060
6018	화물	한국쓰리축	한국쓰리축24톤트럭	KTA24P-HM1-DW18S	118,276
6019	화물	한국쓰리축	한국쓰리축24톤트럭	KTA24P-HN3-DW17S	113,100
6020	화물	한국쓰리축	한국쓰리축24톤트럭	KTA24T-GC2-DW19L	118,716
6021	화물	한국쓰리축	한국쓰리축24톤트럭	KTA24T-GM2-DW19L	135,500
6022	화물	한국쓰리축	한국쓰리축24톤트럭	KTA24T-GM8-DW19L	137,550
6023	화물	한국쓰리축	한국쓰리축24톤평카고	KTA24PL-S44-HD17SC	137,756
6024	화물	한국쓰리축	한국쓰리축24톤평카고	KTA24PL-S44-HD17SL	137,156
6025	화물	한국쓰리축	한국쓰리축24톤평판트럭	KTA24TL-GM8-DW19L	138,312
6026	화물	한국쓰리축	한국쓰리축25톤카고트럭	KTA25CTT-2-HD19L	117,880
6027	화물	한국쓰리축	한국쓰리축25톤카고트럭	KTA25T-A46-HD19L	125,181
6028	화물	한국쓰리축	한국쓰리축25톤카고트럭	KTA25T-CA3-DW19L	118,930
6029	화물	한국쓰리축	한국쓰리축25톤카고트럭	KTA25T-M46-HD19L	113,826
6030	화물	한국쓰리축	한국쓰리축25톤컨테이너운송트럭	KTA25TC2-P52-HD19L	130,200
6031	화물	한국쓰리축	한국쓰리축25톤트럭	KTA25P-C-DW17S	96,853
6032	화물	한국쓰리축	한국쓰리축25톤트럭	KTA25P-H42-HD17SM	109,204
6033	화물	한국쓰리축	한국쓰리축25톤트럭	KTA25T2-P52-HD19L	130,600
6034	화물	한국쓰리축	한국쓰리축25톤트럭	KTA25T2-S52-HD19L	147,561
6035	화물	한국쓰리축	한국쓰리축25톤트럭	KTA25T-GX8-DW18L	141,900
6036	화물	한국쓰리축	한국쓰리축25톤트럭	KTA25T-P50-HD19L	123,800
6037	화물	한국쓰리축	한국쓰리축25톤트럭	KTA25T-P52-HD19L	130,600
6038	화물	한국쓰리축	한국쓰리축25톤트럭	KTA25T-S52-HD19L	152,474
6039	화물	한국쓰리축	한국쓰리축25톤트럭	KTA25T-S54-HD19L	165,792
6040	화물	한국쓰리축	한국쓰리축25톤트럭	KTA25TS-P52-HD19L	130,900
6041	화물	한국쓰리축	한국쓰리축25톤트럭	KTA25TS-S52-HD19L	149,356
6042	화물	한국쓰리축	한국쓰리축26.5톤카고트럭	KTA26.5T-CA1-DW19.5S	115,736
6043	화물	한국쓰리축	한국쓰리축26.5톤카고트럭	KTA26.5T-CM3-DW19.5S	118,080
6044	화물	한국쓰리축	한국쓰리축26.5톤트럭	KTA26.5P-P50-HD19L	126,600

연번	차종	제 작 사	차 명	형 식	기준가격
6045	화물	한국쓰리축	한국쓰리축26톤카고트럭	KTA26CTT-1-HD19.5M	111,456
6046	화물	한국쓰리축	한국쓰리축26톤카고트럭	KTA26T-A46-HD19.5S	121,743
6047	화물	한국쓰리축	한국쓰리축26톤트럭	KTA26P-CA1-DW17S	102,732
6048	화물	한국쓰리축	한국쓰리축26톤트럭	KTA26P-C-DW17S	97,502
6049	화물	한국쓰리축	한국쓰리축26톤트럭	KTA26P-GM8-DW19L	138,128
6050	화물	한국쓰리축	한국쓰리축26톤트럭	KTA26P-H44-HD17SM	116,900
6051	화물	한국쓰리축	한국쓰리축26톤트럭	KTA26P-HN3-DW17S	111,504
6052	화물	한국쓰리축	한국쓰리축26톤트럭	KTA26P-S52-HD19L	144,429
6053	화물	한국쓰리축	한국쓰리축26톤트럭	KTA26T-GM8-DW19.5S	139,029
6054	화물	한국쓰리축	한국쓰리축26톤트럭	KTA26T-GX8-DW18L	140,847
6055	화물	한국쓰리축	한국쓰리축26톤트럭	KTA26T-GX8-DW19SS	140,362
6056	화물	한국쓰리축	한국쓰리축26톤트럭	KTA26T-P52-HD19.5S	126,878
6057	화물	한국쓰리축	한국쓰리축26톤평카고	KTA26PL-S44-HD17SL	133,020
6058	화물	한국쓰리축	한국쓰리축26톤평판트럭	KTA26PL-S44-HD17SL	133,656
6059	화물	한국쓰리축	한국쓰리축26톤평판트럭	KTA26TL-GX8-DW18L	139,533
6060	화물	한국쓰리축	한국쓰리축27.5톤트럭	KTA27.5P-CC1-DW18S	107,394
6061	화물	한국쓰리축	한국쓰리축27.5톤트럭	KTA27.5P-CM3-DW18S	107,118
6062	화물	한국쓰리축	한국쓰리축27.5톤트럭	KTA27.5P-DM4-DW18S	101,081
6063	화물	한국쓰리축	한국쓰리축27.5톤트럭	KTA27.5P-HC1-DW18S	113,725
6064	화물	한국쓰리축	한국쓰리축27.5톤트럭	KTA27.5P-HM1-DW18S	126,800
6065	화물	한국쓰리축	한국쓰리축27톤카고	KTA27P-GM2-DW19.5S	135,000
6066	화물	한국쓰리축	한국쓰리축27톤카고트럭	KTA27CTP-3-HD19L	112,470
6067	화물	한국쓰리축	한국쓰리축27톤카고트럭	KTA27P-A46-HD19.5S	124,545
6068	화물	한국쓰리축	한국쓰리축27톤카고트럭	KTA27P-A46-HD19L	120,117
6069	화물	한국쓰리축	한국쓰리축27톤카고트럭	KTA27P-CA3-DW19.5S	121,830
6070	화물	한국쓰리축	한국쓰리축27톤카고트럭	KTA27P-CA3-DW19L	117,546
6071	화물	한국쓰리축	한국쓰리축27톤카고트럭	KTA27P-M46-HD19.5S	117,537
6072	화물	한국쓰리축	한국쓰리축27톤카고트럭	KTA27P-M46-HD19L	114,000
6073	화물	한국쓰리축	한국쓰리축27톤컨테이너운송트럭	KTA27TC-GX8-DW18L	142,300
6074	화물	한국쓰리축	한국쓰리축27톤트럭	KTA27P-C-DW19.5S	107,362
6075	화물	한국쓰리축	한국쓰리축27톤트럭	KTA27P-CM3-DW19.5S	118,398
6076	화물	한국쓰리축	한국쓰리축27톤트럭	KTA27P-GM8-DW19.5S	136,600
6077	화물	한국쓰리축	한국쓰리축27톤트럭	KTA27P-GM8-DW19L	137,409
6078	화물	한국쓰리축	한국쓰리축27톤트럭	KTA27P-H44-HD17SM	117,300
6079	화물	한국쓰리축	한국쓰리축27톤트럭	KTA27P-P52-HD19.5M	131,800
6080	화물	한국쓰리축	한국쓰리축27톤트럭	KTA27P-P52-HD19L	130,700
6081	화물	한국쓰리축	한국쓰리축27톤트럭	KTA27P-PC3-DW19.5S	126,723
6082	화물	한국쓰리축	한국쓰리축27톤트럭	KTA27P-PC3H-DW19.5S	131,741
6083	화물	한국쓰리축	한국쓰리축2톤 방통집게차	KTA2PKZ-HB2-HD5D	98,400
6084	화물	한국쓰리축	한국쓰리축2톤방통집게차	KTA2P-DM2-HD5D	95,300
6085	화물	한국쓰리축	한국쓰리축2톤방통집게차	KTA2PK-HB2-HD5C	93,539
6086	화물	한국쓰리축	한국쓰리축2톤방통집게차	KTA2PK-HB6-HD5C	92,203
6087	화물	한국쓰리축	한국쓰리축2톤방통집게차	KTA2PKZ-HB5-HD4.5D	95,617
6088	화물	한국쓰리축	한국쓰리축2톤방통집게차	KTA2PKZ-HB6-HD5D	93,785
6089	화물	한국쓰리축	한국쓰리축2톤방통집게차	KTA2PKZ-KL3-HD5C	89,692
6090	화물	한국쓰리축	한국쓰리축2톤방통집게트럭	KTA2PKZ-HB1-HD5C	94,400
6091	화물	한국쓰리축	한국쓰리축2톤방통집게트럭	KTA2PKZ-KL2-HD5D	97,568
6092	화물	한국쓰리축	한국쓰리축2톤크레인집게차	KTA2PKZ-HB1-HD5D	95,600
6093	화물	한국쓰리축	한국쓰리축2톤크레인집게차	KTA2PKZ-HB-HD5D	81,456
6094	화물	한국쓰리축	한국쓰리축2톤크레인집게차	KTA2PKZ-KL1-HD5C	90,080
6095	화물	한국쓰리축	한국쓰리축4.4톤기축운송트럭	KTA4.4PAV-HD5CA	58,130
6096	화물	한국쓰리축	한국쓰리축4.5톤기축운송트럭	KTA4.5PAV2-GHD-DW5C	94,663
6097	화물	한국쓰리축	한국쓰리축4.5톤기축운송트럭	KTA4.5TAV-GH5-DW4.5B	88,543
6098	화물	한국쓰리축	한국쓰리축4.5톤극초장축카고트럭	KTA4.5PC-DW4.5L	51,774
6099	화물	한국쓰리축	한국쓰리축4.5톤극초장축카고트럭	KTA4.5P-D-DW4.5C4	55,490
6100	화물	한국쓰리축	한국쓰리축4.5톤극초장축카고트럭	KTA4.5P-DW4.5C4	59,298

연번	차종	제 작 사	차 명	형 식	기준가격
6101	화물	한국쓰리축	한국쓰리축4.5톤극초장축카고트럭	KTA4,5TC-1-DW4,5L	50,868
6102	화물	한국쓰리축	한국쓰리축4.5톤극초장축카고트럭	KTA4,5T-DW4,5C4	57,587
6103	화물	한국쓰리축	한국쓰리축4.5톤극초장축카고트럭	KTA4,5T-HD4,5F9-1	66,587
6104	화물	한국쓰리축	한국쓰리축4.5톤극초장축카고트럭	KTA4,5W-1-DW4,5L	69,480
6105	화물	한국쓰리축	한국쓰리축4.5톤극카고트럭	KTA4,5CTP-HD4,5D	50,560
6106	화물	한국쓰리축	한국쓰리축4.5톤극카고트럭	KTA4,5P-HD4,5D1	56,345
6107	화물	한국쓰리축	한국쓰리축4.5톤극카고트럭	KTA4,5P-HD4,5D2	56,940
6108	화물	한국쓰리축	한국쓰리축4.5톤극카고트럭	KTA4,5T-HD4,5D1	55,310
6109	화물	한국쓰리축	한국쓰리축4.5톤극카고트럭	KTA4,5T-HD4,5D2	57,076
6110	화물	한국쓰리축	한국쓰리축4.5톤극카고트럭	KTA4,5T-HD4,5E9-1	64,414
6111	화물	한국쓰리축	한국쓰리축4.5톤극플러스카고트럭	KTA4,5CTT-HD4,5C	58,809
6112	화물	한국쓰리축	한국쓰리축4.5톤극플러스카고트럭	KTA4,5P-D-DW4,5D4	57,646
6113	화물	한국쓰리축	한국쓰리축4.5톤극플러스카고트럭	KTA4,5P-DW4,5D4	59,213
6114	화물	한국쓰리축	한국쓰리축4.5톤극플러스카고트럭	KTA4,5T-DW4,5D4	58,985
6115	화물	한국쓰리축	한국쓰리축4.5톤왕바디	KTA4,5TW-1-HD4,5D3	76,400
6116	화물	한국쓰리축	한국쓰리축4.5톤왕바디	KTA4,5TW-1-HD4,5WC	72,557
6117	화물	한국쓰리축	한국쓰리축4.5톤왕바디	KTA4,5TW-1-HD5F	68,804
6118	화물	한국쓰리축	한국쓰리축4.5톤왕바디	KTA4,5TW-5-HD5F	74,598
6119	화물	한국쓰리축	한국쓰리축4.5톤왕바디	KTA4,5TW-GH5-DW4,5D	87,100
6120	화물	한국쓰리축	한국쓰리축4.5톤왕바디	KTA4,5TW-HD4,5D9-2	57,919
6121	화물	한국쓰리축	한국쓰리축4.5톤왕바디	KTA4,5W-HD5FA	65,221
6122	화물	한국쓰리축	한국쓰리축4.5톤장축카고트럭	KTA4,5T-HD4,5A2	51,530
6123	화물	한국쓰리축	한국쓰리축4.5톤초장축카고트럭	KTA4,5P-DW4,5B4	54,522
6124	화물	한국쓰리축	한국쓰리축4.5톤초장축카고트럭	KTA4,5T-DW4,5B4	57,725
6125	화물	한국쓰리축	한국쓰리축4.5톤초장축카고트럭	KTA4,5T-HD4,5B1	53,273
6126	화물	한국쓰리축	한국쓰리축4.5톤카고트럭	KTA4,5P-HD4,5B2	54,496
6127	화물	한국쓰리축	한국쓰리축4.5톤카고트럭	KTA4,5P-HN4,5D	59,636
6128	화물	한국쓰리축	한국쓰리축4.5톤카고트럭	KTA4,5T-HD4,5B2	54,778
6129	화물	한국쓰리축	한국쓰리축4.5톤카고트럭	KTA4,5T-HN4,5D	62,000
6130	화물	한국쓰리축	한국쓰리축4.5톤트럭	KTA4,5P-1-HD4,5BS	58,551
6131	화물	한국쓰리축	한국쓰리축4.5톤트럭	KTA4,5P-1-HD4,5C	66,900
6132	화물	한국쓰리축	한국쓰리축4.5톤트럭	KTA4,5P-1-HD4,5D	62,663
6133	화물	한국쓰리축	한국쓰리축4.5톤트럭	KTA4,5P-1-HD4,5D3	63,603
6134	화물	한국쓰리축	한국쓰리축4.5톤트럭	KTA4,5P-1-HD-4,5F	68,842
6135	화물	한국쓰리축	한국쓰리축4.5톤트럭	KTA4,5P-1-HD5D	61,564
6136	화물	한국쓰리축	한국쓰리축4.5톤트럭	KTA4,5P-1-HD5D3	61,600
6137	화물	한국쓰리축	한국쓰리축4.5톤트럭	KTA4,5P-2-HD4,5F	74,777
6138	화물	한국쓰리축	한국쓰리축4.5톤트럭	KTA4,5P-5-HD4,5D	64,475
6139	화물	한국쓰리축	한국쓰리축4.5톤트럭	KTA4,5P-5-HD4,5D6	72,654
6140	화물	한국쓰리축	한국쓰리축4.5톤트럭	KTA4,5P-5-HD5D	64,311
6141	화물	한국쓰리축	한국쓰리축4.5톤트럭	KTA4,5P-BGH1-DW4,5D	75,479
6142	화물	한국쓰리축	한국쓰리축4.5톤트럭	KTA4,5P-CH1-DW4,5D	67,584
6143	화물	한국쓰리축	한국쓰리축4.5톤트럭	KTA4,5P-CH1-DW4,5E	71,900
6144	화물	한국쓰리축	한국쓰리축4.5톤트럭	KTA4,5P-CT1-DW4,5D	62,782
6145	화물	한국쓰리축	한국쓰리축4.5톤트럭	KTA4,5P-GA1-DW4,5C	63,095
6146	화물	한국쓰리축	한국쓰리축4.5톤트럭	KTA4,5P-GH5-DW4,5B	66,278
6147	화물	한국쓰리축	한국쓰리축4.5톤트럭	KTA4,5P-GH5-DW4,5C	70,500
6148	화물	한국쓰리축	한국쓰리축4.5톤트럭	KTA4,5P-GH5-DW4,5D	71,634
6149	화물	한국쓰리축	한국쓰리축4.5톤트럭	KTA4,5P-GH5-DW5D	72,100
6150	화물	한국쓰리축	한국쓰리축4.5톤트럭	KTA4,5P-GH6-DW4,5D	75,623
6151	화물	한국쓰리축	한국쓰리축4.5톤트럭	KTA4,5P-GHD-DW5D	71,457
6152	화물	한국쓰리축	한국쓰리축4.5톤트럭	KTA4,5P-GN1-DW4,5D	69,625
6153	화물	한국쓰리축	한국쓰리축4.5톤트럭	KTA4,5P-HD4,5DA	58,205
6154	화물	한국쓰리축	한국쓰리축4.5톤트럭	KTA4,5P-HD4,5EA	65,390
6155	화물	한국쓰리축	한국쓰리축4.5톤트럭	KTA4,5P-HD4,5FA	66,111
6156	화물	한국쓰리축	한국쓰리축4.5톤트럭	KTA4,5P-JBH1-DW4,5D	79,078

연번	차종	제 작 사	차 명	형 식	기준가격
6157	화물	한국쓰리축	한국쓰리축4.5톤트럭	KTA4,5P-JKH1-DW4,5D	82,290
6158	화물	한국쓰리축	한국쓰리축4.5톤트럭	KTA4,5P-PI-DW4,5B	65,000
6159	화물	한국쓰리축	한국쓰리축4.5톤트럭	KTA4,5P-PI-DW4,5DA	66,593
6160	화물	한국쓰리축	한국쓰리축4.5톤트럭	KTA4,5T-1-HD4,5B	59,778
6161	화물	한국쓰리축	한국쓰리축4.5톤트럭	KTA4,5T-1-HD4,5BS	60,331
6162	화물	한국쓰리축	한국쓰리축4.5톤트럭	KTA4,5T-1-HD4,5BS3	59,500
6163	화물	한국쓰리축	한국쓰리축4.5톤트럭	KTA4,5T-1-HD4,5C	59,411
6164	화물	한국쓰리축	한국쓰리축4.5톤트럭	KTA4,5T-1-HD4,5D	59,900
6165	화물	한국쓰리축	한국쓰리축4.5톤트럭	KTA4,5T-1-HD4,5D3	63,640
6166	화물	한국쓰리축	한국쓰리축4.5톤트럭	KTA4,5T-1-HD4,5E	66,129
6167	화물	한국쓰리축	한국쓰리축4.5톤트럭	KTA4,5T-1-HD4,5E3	74,850
6168	화물	한국쓰리축	한국쓰리축4.5톤트럭	KTA4,5T-1-HD4,5F	70,777
6169	화물	한국쓰리축	한국쓰리축4.5톤트럭	KTA4,5T-1-HD4,5F3	74,454
6170	화물	한국쓰리축	한국쓰리축4.5톤트럭	KTA4,5T-1-HD5D	60,619
6171	화물	한국쓰리축	한국쓰리축4.5톤트럭	KTA4,5T-1-HD5D3	64,077
6172	화물	한국쓰리축	한국쓰리축4.5톤트럭	KTA4,5T-1-HD5F	67,532
6173	화물	한국쓰리축	한국쓰리축4.5톤트럭	KTA4,5T-1-HD5F3	74,486
6174	화물	한국쓰리축	한국쓰리축4.5톤트럭	KTA4,5T-2-HD4,5E	72,542
6175	화물	한국쓰리축	한국쓰리축4.5톤트럭	KTA4,5T-2-HD4,5F	70,901
6176	화물	한국쓰리축	한국쓰리축4.5톤트럭	KTA4,5T-2-HD5F	71,611
6177	화물	한국쓰리축	한국쓰리축4.5톤트럭	KTA4,5T-5-HD4,5D	64,530
6178	화물	한국쓰리축	한국쓰리축4.5톤트럭	KTA4,5T-5-HD4,5D6	71,274
6179	화물	한국쓰리축	한국쓰리축4.5톤트럭	KTA4,5T-5-HD4,5F6	85,638
6180	화물	한국쓰리축	한국쓰리축4.5톤트럭	KTA4,5T-5-HD5D	63,895
6181	화물	한국쓰리축	한국쓰리축4.5톤트럭	KTA4,5T-BGH1-DW4,5D	74,684
6182	화물	한국쓰리축	한국쓰리축4.5톤트럭	KTA4,5T-CA1-DW4,5E	65,800
6183	화물	한국쓰리축	한국쓰리축4.5톤트럭	KTA4,5T-CH1-DW4,5D	67,393
6184	화물	한국쓰리축	한국쓰리축4.5톤트럭	KTA4,5T-CH1-DW4,5E	73,684
6185	화물	한국쓰리축	한국쓰리축4.5톤트럭	KTA4,5T-D-DW4,5E9-1	65,358
6186	화물	한국쓰리축	한국쓰리축4.5톤트럭	KTA4,5T-DH1-DW4,5E	80,593
6187	화물	한국쓰리축	한국쓰리축4.5톤트럭	KTA4,5T-GH5-DW4,5C	69,800
6188	화물	한국쓰리축	한국쓰리축4.5톤트럭	KTA4,5T-GH5-DW4,5D	70,810
6189	화물	한국쓰리축	한국쓰리축4.5톤트럭	KTA4,5T-GH6-DW4,5D	75,507
6190	화물	한국쓰리축	한국쓰리축4.5톤트럭	KTA4,5T-GH6-DW5D	71,548
6191	화물	한국쓰리축	한국쓰리축4.5톤트럭	KTA4,5T-GN1-DW4,5D	69,527
6192	화물	한국쓰리축	한국쓰리축4.5톤트럭	KTA4,5T-HD4,5EA1	63,230
6193	화물	한국쓰리축	한국쓰리축4.5톤트럭	KTA4,5T-HD4,5FA1	63,783
6194	화물	한국쓰리축	한국쓰리축4.5톤트럭	KTA4,5T-HN4,5EA	67,636
6195	화물	한국쓰리축	한국쓰리축4.5톤트럭	KTA4,5T-JKH2-DW4,5D	85,820
6196	화물	한국쓰리축	한국쓰리축4.5톤트럭	KTA4,5T-PI-DW4,5DA	66,498
6197	화물	한국쓰리축	한국쓰리축4.5톤플러스스카고트럭	KTA4,5CCT-DW4,5D	51,215
6198	화물	한국쓰리축	한국쓰리축4.5톤플러스스카고트럭	KTA4,5CTP-DW4,5D	52,645
6199	화물	한국쓰리축	한국쓰리축4.5톤플러스스카고트럭	KTA4,5P-HD4,5C1	55,092
6200	화물	한국쓰리축	한국쓰리축4.5톤플러스스카고트럭	KTA4,5P-HD4,5C2	55,925
6201	화물	한국쓰리축	한국쓰리축4.5톤플러스스카고트럭	KTA4,5T-HD4,5C1	54,857
6202	화물	한국쓰리축	한국쓰리축4.5톤플러스스카고트럭	KTA4,5T-HD4,5C2	58,000
6203	화물	한국쓰리축	한국쓰리축5톤국초장축카고트럭	KTA5P-DW5C4	55,379
6204	화물	한국쓰리축	한국쓰리축5톤국초장카고트럭	KTA5PC-DW5L	51,570
6205	화물	한국쓰리축	한국쓰리축5톤국카고트럭	KTA5CTP-HD5C	48,208
6206	화물	한국쓰리축	한국쓰리축5톤국카고트럭	KTA5CTP-HD5D	49,104
6207	화물	한국쓰리축	한국쓰리축5톤국카고트럭	KTA5P-HD5D1	55,547
6208	화물	한국쓰리축	한국쓰리축5톤국카고트럭	KTA5P-HD5D2	55,916
6209	화물	한국쓰리축	한국쓰리축5톤국카고트럭	KTA5T-HD5D1	54,284
6210	화물	한국쓰리축	한국쓰리축5톤국카고트럭	KTA5T-HD5D2	56,848
6211	화물	한국쓰리축	한국쓰리축5톤국플러스스카고트럭	KTA5P-DW5D4	58,316
6212	화물	한국쓰리축	한국쓰리축5톤국플러스스카고트럭	KTA5T-DW5D4	53,441

연번	차종	제 작 사	차 명	형 식	기준가격
6213	화물	한국쓰리축	한국쓰리축5톤윙바디	KTA5TW-1-HD5F	70,108
6214	화물	한국쓰리축	한국쓰리축5톤초장축카고트럭	KTA5CTP-HD5B	47,694
6215	화물	한국쓰리축	한국쓰리축5톤초장축카고트럭	KTA5P-HD5B1	50,854
6216	화물	한국쓰리축	한국쓰리축5톤초장축카고트럭	KTA5T-HD5B1	53,588
6217	화물	한국쓰리축	한국쓰리축5톤카고트럭	KTA5P-HD5B2	55,868
6218	화물	한국쓰리축	한국쓰리축5톤카고트럭	KTA5T-HD5B2	55,744
6219	화물	한국쓰리축	한국쓰리축5톤트럭	KTA5P-1-HD5B	59,358
6220	화물	한국쓰리축	한국쓰리축5톤트럭	KTA5P-1-HD5C	59,819
6221	화물	한국쓰리축	한국쓰리축5톤트럭	KTA5P-1-HD5C3	62,000
6222	화물	한국쓰리축	한국쓰리축5톤트럭	KTA5P-1-HD5D	61,606
6223	화물	한국쓰리축	한국쓰리축5톤트럭	KTA5P-1-HD5D3	63,525
6224	화물	한국쓰리축	한국쓰리축5톤트럭	KTA5P-1-HD5E	66,849
6225	화물	한국쓰리축	한국쓰리축5톤트럭	KTA5P-2-HD5E	70,649
6226	화물	한국쓰리축	한국쓰리축5톤트럭	KTA5P-5-HD5C	62,798
6227	화물	한국쓰리축	한국쓰리축5톤트럭	KTA5P-5-HD5D	64,253
6228	화물	한국쓰리축	한국쓰리축5톤트럭	KTA5P-GH5-DW5B	65,305
6229	화물	한국쓰리축	한국쓰리축5톤트럭	KTA5P-GH5-DW5D	72,789
6230	화물	한국쓰리축	한국쓰리축5톤트럭	KTA5P-HD5DA	57,781
6231	화물	한국쓰리축	한국쓰리축5톤트럭	KTA5P-HD5DA3	56,592
6232	화물	한국쓰리축	한국쓰리축5톤트럭	KTA5P-HD5FA	63,114
6233	화물	한국쓰리축	한국쓰리축5톤트럭	KTA5T-1-HD4,5D	62,084
6234	화물	한국쓰리축	한국쓰리축5톤트럭	KTA5T-1-HD5B	58,694
6235	화물	한국쓰리축	한국쓰리축5톤트럭	KTA5T-1-HD5B3	60,100
6236	화물	한국쓰리축	한국쓰리축5톤트럭	KTA5T-1-HD5D	63,575
6237	화물	한국쓰리축	한국쓰리축5톤트럭	KTA5T-1-HD5D3	63,223
6238	화물	한국쓰리축	한국쓰리축5톤트럭	KTA5T-1-HD5E	68,166
6239	화물	한국쓰리축	한국쓰리축5톤트럭	KTA5T-1-HD5F	68,490
6240	화물	한국쓰리축	한국쓰리축5톤트럭	KTA5T-2-HD5E	70,353
6241	화물	한국쓰리축	한국쓰리축5톤트럭	KTA5T-2-HD5F	71,538
6242	화물	한국쓰리축	한국쓰리축5톤트럭	KTA5T-5-HD5D	63,616
6243	화물	한국쓰리축	한국쓰리축5톤트럭	KTA5T-CD1-DW5D	61,307
6244	화물	한국쓰리축	한국쓰리축5톤트럭	KTA5T-CH1-DW5D	65,497
6245	화물	한국쓰리축	한국쓰리축5톤트럭	KTA5T-CH1-DW5E	70,997
6246	화물	한국쓰리축	한국쓰리축5톤트럭	KTA5T-GH5-DW5D	70,639
6247	화물	한국쓰리축	한국쓰리축5톤트럭	KTA5T-HD5DA	57,517
6248	화물	한국쓰리축	한국쓰리축5톤트럭	KTA5T-HD5FB1	63,498
6249	화물	한국쓰리축	한국쓰리축5톤플러스카고트럭	KTA5CTP-DW5D	50,229
6250	화물	한국쓰리축	한국쓰리축5톤플러스카고트럭	KTA5CTP-DW5D	51,797
6251	화물	한국쓰리축	한국쓰리축5톤플러스카고트럭	KTA5P-HD5C1	54,033
6252	화물	한국쓰리축	한국쓰리축5톤플러스카고트럭	KTA5P-HD5C2	57,023
6253	화물	한국쓰리축	한국쓰리축5톤플러스카고트럭	KTA5T-HD5C1	54,361
6254	화물	한국쓰리축	한국쓰리축5톤플러스카고트럭	KTA5T-HD5C2	53,889
6255	화물	한국쓰리축	한국쓰리축6.5톤 극플러스카고트럭	KTA6,5T-DW4,5D4	60,309
6256	화물	한국쓰리축	한국쓰리축6.5톤극초장축카고트럭	KTA6,5TC-1-DW5L	50,534
6257	화물	한국쓰리축	한국쓰리축6.5톤극플러스카고트럭	KTA6,5P-DW4,5D4	60,516
6258	화물	한국쓰리축	한국쓰리축6.5톤트럭	KTA6,5P-1-HD4,5D	62,210
6259	화물	한국쓰리축	한국쓰리축6.5톤트럭	KTA6,5P-1-HD4,5D3	63,622
6260	화물	한국쓰리축	한국쓰리축6.5톤트럭	KTA6,5P-1-HD5D3	62,359
6261	화물	한국쓰리축	한국쓰리축6.5톤트럭	KTA6,5P-2-HD5D	61,198
6262	화물	한국쓰리축	한국쓰리축6.5톤트럭	KTA6,5P-5-HD4,5D	64,395
6263	화물	한국쓰리축	한국쓰리축6.5톤트럭	KTA6,5P-5-HD5D	64,404
6264	화물	한국쓰리축	한국쓰리축6.5톤트럭	KTA6,5P-BGH1-DW4,5D	75,442
6265	화물	한국쓰리축	한국쓰리축6.5톤트럭	KTA6,5P-CH1-DW4,5D	66,530
6266	화물	한국쓰리축	한국쓰리축6.5톤트럭	KTA6,5P-CH1-DW4,5E	72,600
6267	화물	한국쓰리축	한국쓰리축6.5톤트럭	KTA6,5P-DW4,5C4	59,171
6268	화물	한국쓰리축	한국쓰리축6.5톤트럭	KTA6,5P-DW4,5EA	66,198



연번	차종	제 작 사	차 명	형 식	기준가격
6269	화물	한국쓰리축	한국쓰리축6.5톤트럭	KTA6,5P-GH1-DW5D	69,853
6270	화물	한국쓰리축	한국쓰리축6.5톤트럭	KTA6,5P-GH5-DW4,5D	71,648
6271	화물	한국쓰리축	한국쓰리축6.5톤트럭	KTA6,5P-GH5-DW5D	70,800
6272	화물	한국쓰리축	한국쓰리축6.5톤트럭	KTA6,5P-GH6-DW4,5D	75,502
6273	화물	한국쓰리축	한국쓰리축6.5톤트럭	KTA6,5P-GN1-DW4,5D	69,742
6274	화물	한국쓰리축	한국쓰리축6.5톤트럭	KTA6,5P-HD4,5DA3	58,533
6275	화물	한국쓰리축	한국쓰리축6.5톤트럭	KTA6,5P-HD4,5FA	64,957
6276	화물	한국쓰리축	한국쓰리축6.5톤트럭	KTA6,5P-PI-DW5DA	65,383
6277	화물	한국쓰리축	한국쓰리축6.5톤트럭	KTA6,5T-1-HD4,5D	64,115
6278	화물	한국쓰리축	한국쓰리축6.5톤트럭	KTA6,5T-1-HD4,5D3	63,300
6279	화물	한국쓰리축	한국쓰리축6.5톤트럭	KTA6,5T-1-HD4,5F	71,047
6280	화물	한국쓰리축	한국쓰리축6.5톤트럭	KTA6,5T-1-HD4,5F3	75,240
6281	화물	한국쓰리축	한국쓰리축6.5톤트럭	KTA6,5T-1-HD5D3	64,000
6282	화물	한국쓰리축	한국쓰리축6.5톤트럭	KTA6,5T-1-HD5E3	74,300
6283	화물	한국쓰리축	한국쓰리축6.5톤트럭	KTA6,5T-1-HD5F3	74,483
6284	화물	한국쓰리축	한국쓰리축6.5톤트럭	KTA6,5T-2-HD5F	72,928
6285	화물	한국쓰리축	한국쓰리축6.5톤트럭	KTA6,5T-5-HD4,5D	64,659
6286	화물	한국쓰리축	한국쓰리축6.5톤트럭	KTA6,5T-5-HD4,5D6	70,759
6287	화물	한국쓰리축	한국쓰리축6.5톤트럭	KTA6,5T-5-HD5D	64,304
6288	화물	한국쓰리축	한국쓰리축6.5톤트럭	KTA6,5T-BGH1-DW4,5D	74,639
6289	화물	한국쓰리축	한국쓰리축6.5톤트럭	KTA6,5T-CH1-DW4,5D	67,545
6290	화물	한국쓰리축	한국쓰리축6.5톤트럭	KTA6,5T-CH1-DW4,5E	72,621
6291	화물	한국쓰리축	한국쓰리축6.5톤트럭	KTA6,5T-CH1-DW5D	66,482
6292	화물	한국쓰리축	한국쓰리축6.5톤트럭	KTA6,5T-GH5-DW4,5D	71,438
6293	화물	한국쓰리축	한국쓰리축6.5톤트럭	KTA6,5T-GH6-DW4,5D	76,381
6294	화물	한국쓰리축	한국쓰리축6.5톤트럭	KTA6,5T-GHD-DW5D	72,211
6295	화물	한국쓰리축	한국쓰리축6.5톤트럭	KTA6,5T-GN1-DW4,5D	69,584
6296	화물	한국쓰리축	한국쓰리축6.5톤트럭	KTA6,5T-GN1-DW5D	69,410
6297	화물	한국쓰리축	한국쓰리축6.5톤트럭	KTA6,5T-HD4,5DA	57,096
6298	화물	한국쓰리축	한국쓰리축6.5톤트럭	KTA6,5T-HD4,5FA1	63,975
6299	화물	한국쓰리축	한국쓰리축6.5톤트럭	KTA6,5T-JKH1-DW4,5D	82,320
6300	화물	한국쓰리축	한국쓰리축6.5톤트럭	KTA6,5T-PI-DW5DA	65,085
6301	화물	한국쓰리축	한국쓰리축7.5톤 트럭	KTA7,5P-1-HD4,5BS	57,784
6302	화물	한국쓰리축	한국쓰리축7.5톤극초장축카고트럭	KTA7,5P-HD5F9-1	65,139
6303	화물	한국쓰리축	한국쓰리축7.5톤극카고트럭	KTA7,5PC-1-DW5L	50,947
6304	화물	한국쓰리축	한국쓰리축7.5톤카고트럭	KTA7,5P-HN5C9-1	60,000
6305	화물	한국쓰리축	한국쓰리축7.5톤트럭	KTA7,5P-1-HD4,5D	64,320
6306	화물	한국쓰리축	한국쓰리축7.5톤트럭	KTA7,5P-1-HD4,5D3	64,650
6307	화물	한국쓰리축	한국쓰리축7.5톤트럭	KTA7,5P-1-HD5A	57,862
6308	화물	한국쓰리축	한국쓰리축7.5톤트럭	KTA7,5P-1-HD5A3	58,600
6309	화물	한국쓰리축	한국쓰리축7.5톤트럭	KTA7,5P-1-HD5B	60,700
6310	화물	한국쓰리축	한국쓰리축7.5톤트럭	KTA7,5P-1-HD5B3	60,783
6311	화물	한국쓰리축	한국쓰리축7.5톤트럭	KTA7,5P-1-HD5C	59,784
6312	화물	한국쓰리축	한국쓰리축7.5톤트럭	KTA7,5P-1-HD5D	62,600
6313	화물	한국쓰리축	한국쓰리축7.5톤트럭	KTA7,5P-1-HD5D3	63,677
6314	화물	한국쓰리축	한국쓰리축7.5톤트럭	KTA7,5P-1-HD5F	68,840
6315	화물	한국쓰리축	한국쓰리축7.5톤트럭	KTA7,5P-1-HD5F3	72,400
6316	화물	한국쓰리축	한국쓰리축7.5톤트럭	KTA7,5P-2-HD5E	71,500
6317	화물	한국쓰리축	한국쓰리축7.5톤트럭	KTA7,5P-5-HD4,5D	64,683
6318	화물	한국쓰리축	한국쓰리축7.5톤트럭	KTA7,5P-5-HD5C	61,118
6319	화물	한국쓰리축	한국쓰리축7.5톤트럭	KTA7,5P-5-HD5D	64,318
6320	화물	한국쓰리축	한국쓰리축7.5톤트럭	KTA7,5P-5-HD5D6	68,677
6321	화물	한국쓰리축	한국쓰리축7.5톤트럭	KTA7,5P-BGH1-DW4,5D	74,911
6322	화물	한국쓰리축	한국쓰리축7.5톤트럭	KTA7,5P-CH1-DW4,5E	73,866
6323	화물	한국쓰리축	한국쓰리축7.5톤트럭	KTA7,5P-CH1-DW5D	66,900
6324	화물	한국쓰리축	한국쓰리축7.5톤트럭	KTA7,5P-CH1-DW5E	71,590

연번	차종	제 작 사	차 명	형 식	기준가격
6325	화물	한국쓰리축	한국쓰리축7.5톤트럭	KTA7.5P-GH5-DW4.5C	70,300
6326	화물	한국쓰리축	한국쓰리축7.5톤트럭	KTA7.5P-GH5-DW4.5D	70,764
6327	화물	한국쓰리축	한국쓰리축7.5톤트럭	KTA7.5P-GH5-DW5A	66,600
6328	화물	한국쓰리축	한국쓰리축7.5톤트럭	KTA7.5P-GH5-DW5B	64,800
6329	화물	한국쓰리축	한국쓰리축7.5톤트럭	KTA7.5P-GH5-DW5D	71,400
6330	화물	한국쓰리축	한국쓰리축7.5톤트럭	KTA7.5P-GH6-DW4.5D	75,866
6331	화물	한국쓰리축	한국쓰리축7.5톤트럭	KTA7.5P-HD5DA	58,767
6332	화물	한국쓰리축	한국쓰리축7.5톤트럭	KTA7.5P-HD5FB1	65,512
6333	화물	한국쓰리축	한국쓰리축7.5톤트럭	KTA7.5P-HH5-DW5A	68,100
6334	화물	한국쓰리축	한국쓰리축7.5톤트럭	KTA7.5P-HH5-DW5B	67,000
6335	화물	한국쓰리축	한국쓰리축7.5톤트럭	KTA7.5T-1-HD4.5D3	61,800
6336	화물	한국쓰리축	한국쓰리축7.5톤트럭	KTA7.5T-1-HD4.5F3	75,377
6337	화물	한국쓰리축	한국쓰리축7.5톤트럭	KTA7.5T-1-HD5C3	63,200
6338	화물	한국쓰리축	한국쓰리축7.5톤트럭	KTA7.5T-1-HD5D	60,320
6339	화물	한국쓰리축	한국쓰리축7.5톤트럭	KTA7.5T-1-HD5D3	64,195
6340	화물	한국쓰리축	한국쓰리축7.5톤트럭	KTA7.5T-1-HD5F	69,148
6341	화물	한국쓰리축	한국쓰리축7.5톤트럭	KTA7.5T-1-HD5F3	74,086
6342	화물	한국쓰리축	한국쓰리축7.5톤트럭	KTA7.5T-2-HD5B	60,460
6343	화물	한국쓰리축	한국쓰리축7.5톤트럭	KTA7.5T-2-HD5F	73,918
6344	화물	한국쓰리축	한국쓰리축7.5톤트럭	KTA7.5T-5-HD4.5D	65,268
6345	화물	한국쓰리축	한국쓰리축7.5톤트럭	KTA7.5T-5-HD5B	61,646
6346	화물	한국쓰리축	한국쓰리축7.5톤트럭	KTA7.5T-5-HD5D	64,462
6347	화물	한국쓰리축	한국쓰리축7.5톤트럭	KTA7.5T-5-HD5D6	70,495
6348	화물	한국쓰리축	한국쓰리축7.5톤트럭	KTA7.5T-5-HD5F6	82,586
6349	화물	한국쓰리축	한국쓰리축7.5톤트럭	KTA7.5T-BGH1-DW4.5D	74,603
6350	화물	한국쓰리축	한국쓰리축7.5톤트럭	KTA7.5T-CA1-DW5E	66,761
6351	화물	한국쓰리축	한국쓰리축7.5톤트럭	KTA7.5T-CH1-DW4.5D	67,893
6352	화물	한국쓰리축	한국쓰리축7.5톤트럭	KTA7.5T-CH1-DW4.5E	72,468
6353	화물	한국쓰리축	한국쓰리축7.5톤트럭	KTA7.5T-CH1-DW5D	66,421
6354	화물	한국쓰리축	한국쓰리축7.5톤트럭	KTA7.5T-CH1-DW5E	72,866
6355	화물	한국쓰리축	한국쓰리축7.5톤트럭	KTA7.5T-D-DW4.5EA	65,204
6356	화물	한국쓰리축	한국쓰리축7.5톤트럭	KTA7.5T-DH1-DW4.5E	80,855
6357	화물	한국쓰리축	한국쓰리축7.5톤트럭	KTA7.5T-GH5-DW4.5D	71,457
6358	화물	한국쓰리축	한국쓰리축7.5톤트럭	KTA7.5T-GH5-DW5D	71,321
6359	화물	한국쓰리축	한국쓰리축7.5톤트럭	KTA7.5T-GH6-DW4.5D	75,481
6360	화물	한국쓰리축	한국쓰리축7.5톤트럭	KTA7.5T-GHD-DW5D	72,584
6361	화물	한국쓰리축	한국쓰리축7.5톤트럭	KTA7.5T-HD5D9	59,275
6362	화물	한국쓰리축	한국쓰리축7.5톤트럭	KTA7.5T-HD5FA	64,993
6363	화물	한국쓰리축	한국쓰리축7.5톤트럭	KTA7.5T-JBH1-DW4.5D	79,139
6364	화물	한국쓰리축	한국쓰리축8.5톤트럭	KTA8.5T-BGH1-DW4.5D	75,305
6365	화물	한국쓰리축	한국쓰리축8.5톤트럭	KTA8.5T-BGH1-DW8D	74,366
6366	화물	한국쓰리축	한국쓰리축8.5톤트럭	KTA8.5T-CH1-DW4.5D	68,301
6367	화물	한국쓰리축	한국쓰리축8.5톤트럭	KTA8.5T-CH1-DW4.5E	72,575
6368	화물	한국쓰리축	한국쓰리축8.5톤트럭	KTA8.5T-CHD-DW5E	73,524
6369	화물	한국쓰리축	한국쓰리축8.5톤트럭	KTA8.5T-DH1-DW4.5E	81,230
6370	화물	한국쓰리축	한국쓰리축8.9톤윙바디	KTA8.9TSW-H40-HD11.5L	105,509
6371	화물	한국쓰리축	한국쓰리축8.9톤윙바디	KTA8.9TW-HD11.5L	100,369
6372	화물	한국쓰리축	한국쓰리축8톤 트럭	KTA8T-3-HD8SC	79,102
6373	화물	한국쓰리축	한국쓰리축8톤트럭	KTA8P-1-HD5B3	61,404
6374	화물	한국쓰리축	한국쓰리축8톤트럭	KTA8P-5-HD5B	59,750
6375	화물	한국쓰리축	한국쓰리축8톤트럭	KTA8T-BGH1-DW4.5D	74,730
6376	화물	한국쓰리축	한국쓰리축9.5톤방통집게트럭	KTA9.5PD-H40-HD11.5L	141,788
6377	화물	한국쓰리축	한국쓰리축9.5톤집게트럭	KTA9.5PK-H40-HD11.5L	142,556
6378	화물	한국쓰리축	한국쓰리축9.5톤카고트럭	KTA9.5CTP-HD9.5L	82,686
6379	화물	한국쓰리축	한국쓰리축9.5톤트럭	KTA9.5P-H35-HD9.5L	96,885
6380	화물	한국쓰리축	한국쓰리축9.5톤트럭	KTA9.5T-GF7-DW9.5C	99,900

연번	차종	제 작 사	차 명	형 식	기준가격
6381	화물	한국쓰리축	한국쓰리축9.5톤트럭	KTA9.5T-H35-HD9.5C	89,758
6382	화물	한국쓰리축	한국쓰리축9톤트럭	KTA9P-BGH1-DW4.5D	74,622
6383	화물	한국쓰리축	한국쓰리축9톤트럭	KTA9P-BGH2-DW8D	75,389
6384	화물	한국쓰리축	한국쓰리축9톤트럭	KTA9T-BGH1-DW4.5D	75,177
6385	화물	한국쓰리축	한국쓰리축9톤트럭	KTA9T-BGH2-DW8D	74,389
6386	화물	한국쓰리축	한국쓰리축9톤트럭	KTA9T-JKH2-DW4.5D	85,339
6387	화물	한국쓰리축	한국쓰리축극초장축카고트럭	KTA7.5P-D-DW5C4	56,385
6388	화물	한국쓰리축	한국쓰리축극초장축카고트럭	KTA7.5P-DW4.5C4	58,680
6389	화물	한국쓰리축	한국쓰리축극초장축카고트럭	KTA7.5P-DW5C4	57,461
6390	화물	한국쓰리축	한국쓰리축극카고트럭	KTA6.5P-HD5D1	56,300
6391	화물	한국쓰리축	한국쓰리축극카고트럭	KTA7.5P-HD5D2	58,070
6392	화물	한국쓰리축	한국쓰리축극카고트럭	KTA7.5T-HD5E2	62,220
6393	화물	한국쓰리축	한국쓰리축극플러스카고트럭	KTA7.5P-DW4.5D4	60,300
6394	화물	한국쓰리축	한국쓰리축극플러스카고트럭	KTA7.5P-DW5D4	59,958
6395	화물	한국쓰리축	한국쓰리축극플러스카고트럭	KTA7.5T-D-DW5D4	56,205
6396	화물	한국쓰리축	한국쓰리축극플러스카고트럭	KTA7.5T-DW5D4	58,532
6397	화물	한국쓰리축	한국쓰리축냉동탑차	KTA4.5F-1-DW4.5L	51,007
6398	화물	한국쓰리축	한국쓰리축덤프트럭	KTA19.5D-S52-HD25S	169,974
6399	화물	한국쓰리축	한국쓰리축방통집게트럭	KTA1.8PKZ-KL2-HD5D	100,131
6400	화물	한국쓰리축	한국쓰리축방통집게트럭	KTA1.9PKZ-HB3-HD5D	99,631
6401	화물	한국쓰리축	한국쓰리축방통집게트럭	KTA1.9PKZ-KL1-HD5D	98,635
6402	화물	한국쓰리축	한국쓰리축방통집게트럭	KTA2PKH5-GH5-DW4.5D	100,366
6403	화물	한국쓰리축	한국쓰리축방통집게트럭	KTA2PKZ-DY1-HD5B	97,859
6404	화물	한국쓰리축	한국쓰리축방통집게트럭	KTA2PKZ-DY2-HD5C	96,950
6405	화물	한국쓰리축	한국쓰리축방통집게트럭	KTA2PKZ-HB1-HD5C	96,950
6406	화물	한국쓰리축	한국쓰리축방통집게트럭	KTA2PKZ-HB1-HD5D	101,113
6407	화물	한국쓰리축	한국쓰리축방통집게트럭	KTA2PKZ-HB2-HD5C	98,950
6408	화물	한국쓰리축	한국쓰리축방통집게트럭	KTA2PKZ-HB2-HD5D	103,380
6409	화물	한국쓰리축	한국쓰리축방통집게트럭	KTA2PKZ-HB4-HD5C	105,550
6410	화물	한국쓰리축	한국쓰리축방통집게트럭	KTA2PKZ-HB8-HD5D	109,254
6411	화물	한국쓰리축	한국쓰리축방통집게트럭	KTA2PKZ-KL1-HD5C	99,745
6412	화물	한국쓰리축	한국쓰리축방통집게트럭	KTA7.5PKH2-S35-HD9.5A	149,792
6413	화물	한국쓰리축	한국쓰리축방통집게트럭	KTA9.5PKH2-S42-HD11.5L	167,292
6414	화물	한국쓰리축	한국쓰리축임몰트럭	KTA20.5AL-HD17M	79,435
6415	화물	한국쓰리축	한국쓰리축임몰트럭	KTA21.1PAR-GM8-DW19L	162,513
6416	화물	한국쓰리축	한국쓰리축임몰트럭	KTA21.1PAR-S52-HD19L	170,565
6417	화물	한국쓰리축	한국쓰리축임몰트럭	KTA22.7ARP-GM8-DW19.5S	162,392
6418	화물	한국쓰리축	한국쓰리축임몰트럭	KTA22.7ARP-S52-HD19.5S	170,656
6419	화물	한국쓰리축	한국쓰리축임몰트럭	KTA24AL-M41-HD18SM	103,982
6420	화물	한국쓰리축	한국쓰리축임몰트럭	KTA24PAR-S42-HD17SM	141,770
6421	화물	한국쓰리축	한국쓰리축임몰트럭	KTA24PAR-S44-HD17SL	154,383
6422	화물	한국쓰리축	한국쓰리축임몰트럭	KTA24PAR-S44-HD17SM	152,383
6423	화물	한국쓰리축	한국쓰리축임몰트럭	KTA4.5ARP-1-HD5A4	75,404
6424	화물	한국쓰리축	한국쓰리축임몰트럭	KTA5.8ARP-5-HD5B	75,568
6425	화물	한국쓰리축	한국쓰리축임몰트럭	KTA6.1ARP-5-HD5A	74,404
6426	화물	한국쓰리축	한국쓰리축윙바디	KTA11.5TSW-S42-HD14SL	136,416
6427	화물	한국쓰리축	한국쓰리축윙바디	KTA14.5TW-HD14.5L	116,542
6428	화물	한국쓰리축	한국쓰리축윙바디	KTA17.2TSW-S52-HD19L	150,992
6429	화물	한국쓰리축	한국쓰리축윙바디	KTA17TW-S40-HD14SL	133,983
6430	화물	한국쓰리축	한국쓰리축윙바디	KTA17TW-S42-HD14L	134,150
6431	화물	한국쓰리축	한국쓰리축윙바디	KTA22.5W-S52-HD25L	169,520
6432	화물	한국쓰리축	한국쓰리축윙바디	KTA4.5TW-5-HD4.5D	85,456
6433	화물	한국쓰리축	한국쓰리축윙바디	KTA4.5W-HD4.5F9-1	63,510
6434	화물	한국쓰리축	한국쓰리축윙바디	KTA4.5W-HN4.5	54,090
6435	화물	한국쓰리축	한국쓰리축장축카고트럭	KTA12.5T-1-DW9.5C	84,301
6436	화물	한국쓰리축	한국쓰리축장축카고트럭	KTA7.5P-DW5A4	52,999

연번	차종	제 작 사	차 명	형 식	기준가격
6437	화물	한국쓰리축	한국쓰리축장축카고트럭	KTA7,5P-HD5A1	52,633
6438	화물	한국쓰리축	한국쓰리축장축카고트럭	KTA7,5P-HD5A2	55,777
6439	화물	한국쓰리축	한국쓰리축장축카고트럭	KTA8,5PC-DW5S	49,504
6440	화물	한국쓰리축	한국쓰리축저상카고트럭	KTA17CTP-1-DW9,5L	74,181
6441	화물	한국쓰리축	한국쓰리축진개덤프	KTA18,6VD-S52-HD25S	174,566
6442	화물	한국쓰리축	한국쓰리축초장축카고트럭	KTA17P-1-DW9,5C	83,337
6443	화물	한국쓰리축	한국쓰리축초장축카고트럭	KTA7P-HD5B1	52,914
6444	화물	한국쓰리축	한국쓰리축카고트럭	KTA14CTT-1-DW14L	75,863
6445	화물	한국쓰리축	한국쓰리축카고트럭	KTA15,5T-H-HD14,5L	94,016
6446	화물	한국쓰리축	한국쓰리축카고트럭	KTA16,5P-H-HD14,5L	80,212
6447	화물	한국쓰리축	한국쓰리축카고트럭	KTA16T-D1-DW16L	90,045
6448	화물	한국쓰리축	한국쓰리축카고트럭	KTA23P-C-DW17S	98,637
6449	화물	한국쓰리축	한국쓰리축카고트럭	KTA6,5T-HD5B2	56,866
6450	화물	한국쓰리축	한국쓰리축카고트럭	KTA6,5T-HN5D	60,000
6451	화물	한국쓰리축	한국쓰리축카고트럭	KTA8,5P-DW5B4	57,266
6452	화물	한국쓰리축	한국쓰리축표준카고트럭	KTA11,5CTP-1-DW9,5A	78,618
6453	화물	한국쓰리축	한국쓰리축플러스카고트럭	KTA5T-A-HD5C1	60,164
6454	화물	한국쓰리축	한국쓰리축플러스카고트럭	KTA7,5P-HD5C2	56,323
6455	화물	한국쓰리축	한국쓰리축14톤왕바디	KTA14TW-P38-HD14SL	98,252
6456	화물	한국쓰리축공업	한스4,5톤와이드트럭	HG4,5CP11-H4,5W83	63,236
6457	화물	한국쓰리축공업	한스11,5톤극초장축트럭	HT11,5CT12D-DP9,5UC	98,500
6458	화물	한국쓰리축공업	한스11,5톤장축카고	HG11,5CP9-H9,5EC	84,500
6459	화물	한국쓰리축공업	한스11,5톤장축트럭	HG11,5CP9-H11,5SC	94,985
6460	화물	한국쓰리축공업	한스11,5톤초장축트럭	HG11,5CT12-H9,5UC	96,100
6461	화물	한국쓰리축공업	한스12,5톤극초장축트럭	HG12,5CT11-DP9,5UC	95,012
6462	화물	한국쓰리축공업	한스12,5톤극초장축트럭	HG12,5CT12D-DP9,5UC	99,400
6463	화물	한국쓰리축공업	한스12,5톤초장축트럭	HG12,5CT9-H9,5UC	90,954
6464	화물	한국쓰리축공업	한스12톤초장축트럭	F7CJF1	80,980
6465	화물	한국쓰리축공업	한스13,5톤극초장축트럭	HT13,5CT14-TSS9,5U101	108,976
6466	화물	한국쓰리축공업	한스13톤초장축트럭	HG13CT12-DP9,5UC	96,001
6467	화물	한국쓰리축공업	한스14,5톤초장축트럭	HG14,5CT12A-H14,5SC	111,454
6468	화물	한국쓰리축공업	한스14톤장축트럭	HG14CT12-DP14LC	119,287
6469	화물	한국쓰리축공업	한스14톤초장축트럭	HG14CT11-DP14SC	109,893
6470	화물	한국쓰리축공업	한스14톤초장축트럭	HG14P8-D9,5UC	70,400
6471	화물	한국쓰리축공업	한스15톤극초장축트럭	HG15CP12-DP9,5UC	95,765
6472	화물	한국쓰리축공업	한스16톤극초장축트럭	HT16CT14-DPL9,5U101	99,545
6473	화물	한국쓰리축공업	한스16톤장축트럭	HG16CT12-DP14LC	122,637
6474	화물	한국쓰리축공업	한스16톤장축트럭	HT16CT15-DPL9,5L81	97,651
6475	화물	한국쓰리축공업	한스16톤초장축트럭	HG16CT12-DP16SC	103,014
6476	화물	한국쓰리축공업	한스17톤장축트럭	HG17CT12A-H14S95	112,700
6477	화물	한국쓰리축공업	한스17톤장축트럭	HT17CT13-DPL14L95	119,489
6478	화물	한국쓰리축공업	한스17톤초장축트럭	HT17CT14-TSS14U95	115,003
6479	화물	한국쓰리축공업	한스17톤특초장축트럭	HT17CT14-TSS14S95	116,454
6480	화물	한국쓰리축공업	한스19톤장축트럭	HT19CT13-DPL14L90	118,400
6481	화물	한국쓰리축공업	한스19톤초장축트럭	HT19CT12-DP16SC	103,505
6482	화물	한국쓰리축공업	한스2,0톤러클크레인트럭	HT2,0NP15-MD5F74	102,954
6483	화물	한국쓰리축공업	한스21톤러클크레인트럭	HG21NC11-H574	60,857
6484	화물	한국쓰리축공업	한스21톤초장축트럭	HG21CTM9-D19LC	106,618
6485	화물	한국쓰리축공업	한스23톤장축트럭	HG23CP12-H17MC	116,606
6486	화물	한국쓰리축공업	한스23톤초장축트럭	HG23CT11-DP19C	122,332
6487	화물	한국쓰리축공업	한스24톤장축트럭	HT24CT14A-DPL19L101	135,659
6488	화물	한국쓰리축공업	한스24톤중축트럭	HT24CP13-DPL16M81	124,954
6489	화물	한국쓰리축공업	한스24톤특중축트럭	HT24CP14-TSS17S72	135,400
6490	화물	한국쓰리축공업	한스24톤평카고트럭	HT24FCT-DPL19U101	132,318
6491	화물	한국쓰리축공업	한스25톤장축트럭	HT25CT14A-TSS19U101	142,146
6492	화물	한국쓰리축공업	한스25톤초장축트럭	HG25CT12-TD19L101	131,100

연번	차종	제 작 사	차 명	형 식	기준가격
6493	화물	한국쓰리축공업	한쓰25톤초장축트럭	HT25CT14A-TSS19S103	148,490
6494	화물	한국쓰리축공업	한쓰26톤장축트럭	HT26CT12A-DP18LC	142,500
6495	화물	한국쓰리축공업	한쓰26톤초장축트럭	HG26CT12-DP19,5LC	135,440
6496	화물	한국쓰리축공업	한쓰2톤너클크레인트럭	HG2NC11-H574	76,329
6497	화물	한국쓰리축공업	한쓰2톤너클크레인트럭	HT2NP121-MD5F74	99,747
6498	화물	한국쓰리축공업	한쓰4,5톤 극플러스트럭	HG4,5CP12-H574	60,778
6499	화물	한국쓰리축공업	한쓰4,5톤 극플러스트럭	HG4,5CP91-H474	57,202
6500	화물	한국쓰리축공업	한쓰4,5톤 극플러스트럭	HG4,5CT12-H574	62,747
6501	화물	한국쓰리축공업	한쓰4,5톤 플러스트럭	HG4,5CT9-H4,5U7	51,771
6502	화물	한국쓰리축공업	한쓰4,5톤국초장축트럭	EZB-D	52,436
6503	화물	한국쓰리축공업	한쓰4,5톤국초장축트럭	HAU2-3	51,907
6504	화물	한국쓰리축공업	한쓰4,5톤국초장축트럭	HD4,5CT-EK	48,450
6505	화물	한국쓰리축공업	한쓰4,5톤국초장축트럭	HD4,5CT-EK-A	50,422
6506	화물	한국쓰리축공업	한쓰4,5톤국초장축트럭	HG4,5CP8-D4,5EC	58,864
6507	화물	한국쓰리축공업	한쓰4,5톤국초장축트럭	HG4,5CP8D-D4,5EC	53,285
6508	화물	한국쓰리축공업	한쓰4,5톤국초장축트럭	HG4,5CT71-D4,5EC	50,256
6509	화물	한국쓰리축공업	한쓰4,5톤국플러스트럭	AM518CL-A	59,663
6510	화물	한국쓰리축공업	한쓰4,5톤국플러스트럭	C6CHF1	58,586
6511	화물	한국쓰리축공업	한쓰4,5톤국플러스트럭	E6700-B	59,045
6512	화물	한국쓰리축공업	한쓰4,5톤국플러스트럭	EZB-D	59,045
6513	화물	한국쓰리축공업	한쓰4,5톤국플러스트럭	HA732A	55,386
6514	화물	한국쓰리축공업	한쓰4,5톤국플러스트럭	HD100-17	58,586
6515	화물	한국쓰리축공업	한쓰4,5톤국플러스트럭	HD4,5CM-15	56,028
6516	화물	한국쓰리축공업	한쓰4,5톤국플러스트럭	HD4,5CT-5EK	55,565
6517	화물	한국쓰리축공업	한쓰4,5톤국플러스트럭	HD4,5CT-7EB	56,267
6518	화물	한국쓰리축공업	한쓰4,5톤국플러스트럭	HD4,5CT-EK-A	49,536
6519	화물	한국쓰리축공업	한쓰4,5톤국플러스트럭	HD5CT-EK	69,945
6520	화물	한국쓰리축공업	한쓰4,5톤국플러스트럭	HG4,5CP10-DP4,5LC	66,206
6521	화물	한국쓰리축공업	한쓰4,5톤국플러스트럭	HG4,5CP10-H4,5U74	57,762
6522	화물	한국쓰리축공업	한쓰4,5톤국플러스트럭	HG4,5CP121-DP4,5LC	69,220
6523	화물	한국쓰리축공업	한쓰4,5톤국플러스트럭	HG4,5CP121-DP4,5LC(N)	70,590
6524	화물	한국쓰리축공업	한쓰4,5톤국플러스트럭	HG4,5CP121-DP5LC	67,678
6525	화물	한국쓰리축공업	한쓰4,5톤국플러스트럭	HG4,5CP12A-DP4,5LC	80,515
6526	화물	한국쓰리축공업	한쓰4,5톤국플러스트럭	HG4,5CP12-D4,5LC	65,800
6527	화물	한국쓰리축공업	한쓰4,5톤국플러스트럭	HG4,5CP12-DP4,5LC	69,471
6528	화물	한국쓰리축공업	한쓰4,5톤국플러스트럭	HG4,5CP12-DP5LC	64,629
6529	화물	한국쓰리축공업	한쓰4,5톤국플러스트럭	HG4,5CP12-H74	64,700
6530	화물	한국쓰리축공업	한쓰4,5톤국플러스트럭	HG4,5CP874-H4,5U	55,687
6531	화물	한국쓰리축공업	한쓰4,5톤국플러스트럭	HG4,5CP8-D4,5LC	58,855
6532	화물	한국쓰리축공업	한쓰4,5톤국플러스트럭	HG4,5CT10-H74	57,324
6533	화물	한국쓰리축공업	한쓰4,5톤국플러스트럭	HG4,5CT11-DP4,5LC	68,882
6534	화물	한국쓰리축공업	한쓰4,5톤국플러스트럭	HG4,5CT121-DP4,5LC	69,000
6535	화물	한국쓰리축공업	한쓰4,5톤국플러스트럭	HG4,5CT121-DP5LC	70,966
6536	화물	한국쓰리축공업	한쓰4,5톤국플러스트럭	HG4,5CT12A-DP4,5LC	74,545
6537	화물	한국쓰리축공업	한쓰4,5톤국플러스트럭	HG4,5CT12-D4,5LC	66,640
6538	화물	한국쓰리축공업	한쓰4,5톤국플러스트럭	HG4,5CT12D-DP4,5LC	63,581
6539	화물	한국쓰리축공업	한쓰4,5톤국플러스트럭	HG4,5CT12-DP4,5LC	73,495
6540	화물	한국쓰리축공업	한쓰4,5톤국플러스트럭	HG4,5CT12-H74	60,424
6541	화물	한국쓰리축공업	한쓰4,5톤국플러스트럭	HG4,5CT72-D4,5LC	50,906
6542	화물	한국쓰리축공업	한쓰4,5톤국플러스트럭	HG4,5CT874-H4,5U	57,963
6543	화물	한국쓰리축공업	한쓰4,5톤국플러스트럭	HG4,5CT8-D4,5LC	58,841
6544	화물	한국쓰리축공업	한쓰4,5톤국플러스트럭	HT4,5CP121-PS5F75	71,318
6545	화물	한국쓰리축공업	한쓰4,5톤국플러스트럭	HT4,5CP13-MD4,5F74	62,581
6546	화물	한국쓰리축공업	한쓰4,5톤국플러스트럭	HT4,5CP14A-MD4,5F74	68,555
6547	화물	한국쓰리축공업	한쓰4,5톤국플러스트럭	HT4,5CP14-PS4,5F75B	73,621
6548	화물	한국쓰리축공업	한쓰4,5톤국플러스트럭	HT4,5CP15-MD4,5F74	63,632

연번	차종	제 작 사	차 명	형 식	기준가격
6549	화물	한국쓰리축공업	한쓰4.5톤극플러스트럭	HT4.5CP16-PS4.5F75	82,636
6550	화물	한국쓰리축공업	한쓰4.5톤극플러스트럭	HT4.5CT12-PS5F75	71,100
6551	화물	한국쓰리축공업	한쓰4.5톤극플러스트럭	HT4.5CT13-MD4.5F74	63,309
6552	화물	한국쓰리축공업	한쓰4.5톤극플러스트럭	HT4.5CT14-PS4.5F75B	74,445
6553	화물	한국쓰리축공업	한쓰4.5톤극플러스트럭	HT4.5CT15-MD4.5F74	63,586
6554	화물	한국쓰리축공업	한쓰4.5톤극플러스트럭	HT4.5CT16-PS4.5F75	77,840
6555	화물	한국쓰리축공업	한쓰4.5톤극플러스트럭	SH-25S-DP	56,750
6556	화물	한국쓰리축공업	한쓰4.5톤극플러스트럭	SL-25S-DP	56,750
6557	화물	한국쓰리축공업	한쓰4.5톤극플러스트럭	Y7B51R	58,586
6558	화물	한국쓰리축공업	한쓰4.5톤와이드트럭	HG4.5CP11-H76	66,130
6559	화물	한국쓰리축공업	한쓰4.5톤와이드트럭	HG4.5CT10-H476	67,342
6560	화물	한국쓰리축공업	한쓰4.5톤와이드트럭	HG4.5CT11-H83	58,497
6561	화물	한국쓰리축공업	한쓰4.5톤와이드트럭	HG4.5CT12-H83	68,214
6562	화물	한국쓰리축공업	한쓰4.5톤와이드트럭	HT4.5CP12-MW4.5F76	71,300
6563	화물	한국쓰리축공업	한쓰4.5톤와이드트럭	HT4.5CT12-MW4.5F76	75,200
6564	화물	한국쓰리축공업	한쓰4.5톤와이드트럭	HT4.5CT12-MW4.5F83	74,500
6565	화물	한국쓰리축공업	한쓰4.5톤울트라트럭	HG4.5CP10-D4.5UC	63,938
6566	화물	한국쓰리축공업	한쓰4.5톤울트라트럭	HG4.5CP12-D4.5UC	72,272
6567	화물	한국쓰리축공업	한쓰4.5톤울트라트럭	HG4.5CT10-D4.5UC	64,212
6568	화물	한국쓰리축공업	한쓰4.5톤울트라트럭	HG4.5CT12-D4.5UC	72,545
6569	화물	한국쓰리축공업	한쓰4.5톤초장축트럭	HD4.5CT-EK-AA	61,530
6570	화물	한국쓰리축공업	한쓰4.5톤초장축트럭	HD4.5CT-NLK	56,701
6571	화물	한국쓰리축공업	한쓰4.5톤초장축트럭	HG4.5CP71-D4.5SC	49,636
6572	화물	한국쓰리축공업	한쓰4.5톤초장축트럭	HG4.5CP8-D4.5SC	56,118
6573	화물	한국쓰리축공업	한쓰4.5톤초장축트럭	HG4.5CP8-H4.5SD8	53,645
6574	화물	한국쓰리축공업	한쓰4.5톤초장축트럭	HG4.5CP9-H4.5S6	55,635
6575	화물	한국쓰리축공업	한쓰4.5톤초장축트럭	HG4.5CT12-H4.5S6	60,240
6576	화물	한국쓰리축공업	한쓰4.5톤초장축트럭	HT4.5CP15-MD4.5F63	62,127
6577	화물	한국쓰리축공업	한쓰4.5톤초장축트럭	HT4.5CT13-MD4.5F625	59,800
6578	화물	한국쓰리축공업	한쓰4.5톤플러스트럭	HG4.5CP8-H4.5U7	55,090
6579	화물	한국쓰리축공업	한쓰4.5톤플러스트럭	HG4.5CT12-H47	56,007
6580	화물	한국쓰리축공업	한쓰4.5톤플러스트럭	HT4.5CP121-MD4.5F70	60,070
6581	화물	한국쓰리축공업	한쓰4.5톤플러스트럭	HT4.5CP15-MD4.5F70	62,711
6582	화물	한국쓰리축공업	한쓰5.5톤극플러스트럭	HG5.5CT10-DP5LC	60,906
6583	화물	한국쓰리축공업	한쓰5.5톤극초장축트럭	HG5CT71-D5EC	49,324
6584	화물	한국쓰리축공업	한쓰5.5톤극플러스트럭	HG5CP11-H574	60,425
6585	화물	한국쓰리축공업	한쓰5.5톤극플러스트럭	HG5CP12-H574	60,710
6586	화물	한국쓰리축공업	한쓰5.5톤극플러스트럭	HG5CP72-D5LC	51,190
6587	화물	한국쓰리축공업	한쓰5.5톤극플러스트럭	HG5CT11-H574	60,547
6588	화물	한국쓰리축공업	한쓰5.5톤극플러스트럭	HG5CT9-H5U74	52,512
6589	화물	한국쓰리축공업	한쓰5.5톤극플러스트럭	HT5CP13-MD5F74	61,800
6590	화물	한국쓰리축공업	한쓰5.5톤극플러스트럭	HT5CP15-MD5F74	61,668
6591	화물	한국쓰리축공업	한쓰5.5톤극플러스트럭	HT5CT15-MD5F74	62,636
6592	화물	한국쓰리축공업	한쓰5.5톤와이드트럭	HG5CT11-H5W83	62,299
6593	화물	한국쓰리축공업	한쓰5.5톤와이드트럭	HT5CP12-MW5F83	72,300
6594	화물	한국쓰리축공업	한쓰5.5톤와이드트럭	HT5CT12-MW5F83	72,100
6595	화물	한국쓰리축공업	한쓰5.5톤울트라트럭	HG5CP12-D5UC	74,669
6596	화물	한국쓰리축공업	한쓰5.5톤초장축트럭	HG5CP11-H5S6	56,828
6597	화물	한국쓰리축공업	한쓰5.5톤초장축트럭	HG5CT12-H63	58,772
6598	화물	한국쓰리축공업	한쓰5.5톤초장축트럭	HT5CP15-MD5F63	59,471
6599	화물	한국쓰리축공업	한쓰5.5톤플러스트럭	HG5CP12-H70	58,031
6600	화물	한국쓰리축공업	한쓰5.5톤플러스트럭	HG5CT8-H5U7	58,367
6601	화물	한국쓰리축공업	한쓰5.5톤플러스트럭	HT5CP13-MD5F70	60,400
6602	화물	한국쓰리축공업	한쓰6.5톤극플러스트럭	HT6.5CP13-MD5F74	60,100
6603	화물	한국쓰리축공업	한쓰6.5톤극초장축트럭	HD8CM-AX-2	57,540
6604	화물	한국쓰리축공업	한쓰6.5톤극초장축트럭	HG6.5CP8-D5EC	57,528

연번	차종	제 작 사	차 명	형 식	기준가격
6605	화물	한국쓰리축공업	한쓰6.5톤국초장축트럭	HT6.5CP121-PS4.5F73	70,590
6606	화물	한국쓰리축공업	한쓰6.5톤국초장축트럭	HT6.5CT121-ND4.5F86	72,696
6607	화물	한국쓰리축공업	한쓰6.5톤국플러스트럭	F8ABA2	59,022
6608	화물	한국쓰리축공업	한쓰6.5톤국플러스트럭	HD4.5CT-5EK	49,409
6609	화물	한국쓰리축공업	한쓰6.5톤국플러스트럭	HD5CT-EK-A	58,527
6610	화물	한국쓰리축공업	한쓰6.5톤국플러스트럭	HG6.5CP11D-DP4.5LC	61,823
6611	화물	한국쓰리축공업	한쓰6.5톤국플러스트럭	HG6.5CP11-DP4.5LC	72,318
6612	화물	한국쓰리축공업	한쓰6.5톤국플러스트럭	HG6.5CP11-H4.5U74	63,876
6613	화물	한국쓰리축공업	한쓰6.5톤국플러스트럭	HG6.5CP121-DP4.5LC	70,636
6614	화물	한국쓰리축공업	한쓰6.5톤국플러스트럭	HG6.5CP12-DP4.5LC	71,920
6615	화물	한국쓰리축공업	한쓰6.5톤국플러스트럭	HG6.5CP8-D5LC	58,351
6616	화물	한국쓰리축공업	한쓰6.5톤국플러스트럭	HG6.5CT121-DP4.5LC	70,606
6617	화물	한국쓰리축공업	한쓰6.5톤국플러스트럭	HG6.5CT12-DP5LC	70,900
6618	화물	한국쓰리축공업	한쓰6.5톤국플러스트럭	HG6.5CT12-H74	61,118
6619	화물	한국쓰리축공업	한쓰6.5톤국플러스트럭	HG6.5CT8-D5LC	61,462
6620	화물	한국쓰리축공업	한쓰6.5톤국플러스트럭	HT6.5CP13-MD4.5F74	63,400
6621	화물	한국쓰리축공업	한쓰6.5톤국플러스트럭	HT6.5CP14-PS5F75	71,393
6622	화물	한국쓰리축공업	한쓰6.5톤국플러스트럭	HT6.5CP15-MD4.5F74	63,649
6623	화물	한국쓰리축공업	한쓰6.5톤국플러스트럭	HT6.5CP15-MD5F74	63,624
6624	화물	한국쓰리축공업	한쓰6.5톤국플러스트럭	HT6.5CP15-PS4.5F75B	74,606
6625	화물	한국쓰리축공업	한쓰6.5톤국플러스트럭	HT6.5CT121-ND4.5F75	66,845
6626	화물	한국쓰리축공업	한쓰6.5톤국플러스트럭	HT6.5CT121-PS4.5F75	74,545
6627	화물	한국쓰리축공업	한쓰6.5톤국플러스트럭	HT6.5CT13-MD4.5F74	61,900
6628	화물	한국쓰리축공업	한쓰6.5톤국플러스트럭	HT6.5CT14-PS4.5F75B	74,579
6629	화물	한국쓰리축공업	한쓰6.5톤국플러스트럭	HT6.5CT15-MD4.5F74	62,636
6630	화물	한국쓰리축공업	한쓰6.5톤와이드트럭	HT6.5CT12-MW4.5F83	74,500
6631	화물	한국쓰리축공업	한쓰6.5톤와이드트럭	HT6.5CT12-MW5F83	76,349
6632	화물	한국쓰리축공업	한쓰6.5톤울트라트럭	HG6.5CP12-D4.5UC	72,500
6633	화물	한국쓰리축공업	한쓰6.5톤초장축트럭	HG6.5CP8-H5S8	52,414
6634	화물	한국쓰리축공업	한쓰6.5톤초장축트럭	HG6.5CP9-H5S6	55,678
6635	화물	한국쓰리축공업	한쓰6.5톤플러스트럭	HD5CT-ER	56,301
6636	화물	한국쓰리축공업	한쓰6.5톤플러스트럭	HG6.5CP8-H5U7	54,242
6637	화물	한국쓰리축공업	한쓰6.5톤플러스트럭	HG6.5CP9-H5U7	55,850
6638	화물	한국쓰리축공업	한쓰6.5톤플러스트럭	HG6.5CP9-H5U74	56,983
6639	화물	한국쓰리축공업	한쓰6.5톤플러스트럭	HT6.5CT13-MD5F74	61,800
6640	화물	한국쓰리축공업	한쓰6톤국플러스트럭	HG6CP874-H5U	54,057
6641	화물	한국쓰리축공업	한쓰6톤국플러스트럭	HG6CT874-H5U	56,099
6642	화물	한국쓰리축공업	한쓰7.5톤국플러스트럭	HG7.5CP10D-D4.5LC	59,617
6643	화물	한국쓰리축공업	한쓰7.5톤국초장축트럭	HG7.5CP121-DP5EC	71,730
6644	화물	한국쓰리축공업	한쓰7.5톤국초장축트럭	HG7.5CP8-D5EC	62,306
6645	화물	한국쓰리축공업	한쓰7.5톤국초장축트럭	HG7.5CT8-D5EC	57,895
6646	화물	한국쓰리축공업	한쓰7.5톤국초장축트럭	HT7.5CP121-ND4.5F86	71,590
6647	화물	한국쓰리축공업	한쓰7.5톤국초장축트럭	HT7.5CT121-ND4.5F86	72,474
6648	화물	한국쓰리축공업	한쓰7.5톤국플러스트럭	HG7.5CP121A-DP5LC	74,000
6649	화물	한국쓰리축공업	한쓰7.5톤국플러스트럭	HG7.5CP121-DP5LC	72,675
6650	화물	한국쓰리축공업	한쓰7.5톤국플러스트럭	HG7.5CP12-D4.5LC	67,254
6651	화물	한국쓰리축공업	한쓰7.5톤국플러스트럭	HG7.5CP12-D5LC	64,047
6652	화물	한국쓰리축공업	한쓰7.5톤국플러스트럭	HG7.5CP12-DP4.5LC	70,772
6653	화물	한국쓰리축공업	한쓰7.5톤국플러스트럭	HG7.5CP12-H574	60,675
6654	화물	한국쓰리축공업	한쓰7.5톤국플러스트럭	HG7.5CT121-DP4.5LC	70,681
6655	화물	한국쓰리축공업	한쓰7.5톤국플러스트럭	HG7.5CT121-DP5LC	71,249
6656	화물	한국쓰리축공업	한쓰7.5톤국플러스트럭	HG7.5CT8D-D5LC	58,343
6657	화물	한국쓰리축공업	한쓰7.5톤국플러스트럭	HG7.5CT9-D5LC	63,342
6658	화물	한국쓰리축공업	한쓰7.5톤국플러스트럭	HT7.5CP121-PS5F75	69,727
6659	화물	한국쓰리축공업	한쓰7.5톤국플러스트럭	HT7.5CP13-MD4.5F74	63,218
6660	화물	한국쓰리축공업	한쓰7.5톤국플러스트럭	HT7.5CP13-MD5F74	62,772

연번	차종	제 작 사	차 명	형 식	기준가격
6661	화물	한국쓰리축공업	한쓰7.5톤극플러스트럭	HT7.5CP15-MD4.5F74	62,272
6662	화물	한국쓰리축공업	한쓰7.5톤극플러스트럭	HT7.5CP15-MD5F74	63,664
6663	화물	한국쓰리축공업	한쓰7.5톤극플러스트럭	HT7.5CT121-ND4.5F75	67,772
6664	화물	한국쓰리축공업	한쓰7.5톤극플러스트럭	HT7.5CT121-PS5F75	71,200
6665	화물	한국쓰리축공업	한쓰7.5톤극플러스트럭	HT7.5CT13A-PS4.5F75	74,431
6666	화물	한국쓰리축공업	한쓰7.5톤극플러스트럭	HT7.5CT13-MD5F74	54,804
6667	화물	한국쓰리축공업	한쓰7.5톤극플러스트럭	HT7.5CT14-PS4.5F75B	74,681
6668	화물	한국쓰리축공업	한쓰7.5톤극플러스트럭	HT7.5CT15-MD4.5F74	62,866
6669	화물	한국쓰리축공업	한쓰7.5톤극플러스트럭	HT7.5CT15-MD5F74	63,641
6670	화물	한국쓰리축공업	한쓰7.5톤와이드트럭	HG7.5CT11-H5W83	63,394
6671	화물	한국쓰리축공업	한쓰7.5톤와이드트럭	HT7.5CT13-MW5F83	72,595
6672	화물	한국쓰리축공업	한쓰7.5톤울트라트럭	HG7.5CT10-D4.5UC	64,427
6673	화물	한국쓰리축공업	한쓰7.5톤울트라트럭	HG7.5CT12-D5UC	71,958
6674	화물	한국쓰리축공업	한쓰7.5톤장축트럭	HG7.5CP9-H5D53	53,039
6675	화물	한국쓰리축공업	한쓰7.5톤초장축트럭	HG7.5CP11-H5S6	58,002
6676	화물	한국쓰리축공업	한쓰7.5톤초장축트럭	HG7.5CP9-H5S6	54,209
6677	화물	한국쓰리축공업	한쓰7.5톤초장축트럭	HG7.5CT12-H62	52,889
6678	화물	한국쓰리축공업	한쓰7.5톤초장축트럭	HT7.5CP13-MD5F63	58,900
6679	화물	한국쓰리축공업	한쓰7.5톤초장축트럭	HT7.5CP15-MD5F63	57,709
6680	화물	한국쓰리축공업	한쓰7.5톤초장축트럭	HT7.5CT13-MD5F63	59,500
6681	화물	한국쓰리축공업	한쓰7.5톤플러스트럭	HG7.5CP12-H570	61,197
6682	화물	한국쓰리축공업	한쓰7.5톤플러스트럭	HG7.5CT12-H7	53,808
6683	화물	한국쓰리축공업	한쓰7.5톤플러스트럭	HT7.5CP13-MD5F70	62,800
6684	화물	한국쓰리축공업	한쓰7.5톤플러스트럭	HT7.5CP15-MD5F70	60,413
6685	화물	한국쓰리축공업	한쓰7.5톤플러스트럭	HT7.5CT13-MD5F70	59,713
6686	화물	한국쓰리축공업	한쓰7톤극플러스트럭	HG7CP10-H574	61,918
6687	화물	한국쓰리축공업	한쓰7톤극플러스트럭	HG7CP11-H574	62,645
6688	화물	한국쓰리축공업	한쓰7톤극플러스트럭	HG7CT11-H574	57,186
6689	화물	한국쓰리축공업	한쓰7톤플러스트럭	HG7CP8-H4.5U7	54,903
6690	화물	한국쓰리축공업	한쓰8.5톤초장축트럭	HT8.5CT15-ND4.5F86	72,772
6691	화물	한국쓰리축공업	한쓰8.5톤극플러스트럭	HT8.5CT15-PS4.5F75B	74,636
6692	화물	한국쓰리축공업	한쓰9톤극플러스트럭	HT9CT14-PS4.5F75B	74,303
6693	화물	한국쓰리축공업	한쓰9톤극플러스트럭	HT9CT15-PS8F75B	74,250
6694	화물	한국쓰리축공업	한쓰냉동탑형비디트럭	HG4.5RP7-D4.5LC	49,604
6695	화물	한국차체	한국차체11.5톤내장탑차	HB115-15LLH-A001	120,041
6696	화물	한국차체	한국차체2.5톤내장탑	HB025-14SH-A001	37,903
6697	화물	한국차체	한국차체4.5톤내장탑	HB045-15NS-A001	55,748
6698	화물	한국차체	한국차체5톤내장탑차	HB050-15LG-A001	59,458
6699	화물	한국차체	한국차체5톤냉동탑차	HB050-15LG-B001	62,611
6700	화물	한국차체	한국차체6.7톤내장탑차	HB067-14LSH-A001	74,078
6701	화물	한국차체	한차 4.9톤차량운송트럭	KAB-TP-0574-KH2	91,229
6702	화물	한국차체	한차4.5톤차량운송트럭-01	KAB-TP-0574-KH	100,000
6703	화물	한국차체	한차5.1톤차량운송트럭	KAB-TP-0574-KH3	90,909
6704	화물	한국차체	한차5.1톤차량운송트럭	KAB-TP-0574-TILT2	102,700
6705	화물	한국차체	한차5.1톤태그차량운송트럭	KAB-TP-05H74-TG	86,363
6706	화물	한국차체	한차5.2톤차량운송트럭-02	KAB-TP-0574-KHK	92,310
6707	화물	한국차체	한차5.3톤차량운송트럭	KAB-TP-0574-SLD	83,918
6708	화물	한국차체	한차5톤차량운송트럭	KAB-TP-050HP6	74,085
6709	화물	한국차체	한차5톤차량운송트럭	KAB-TP-050HP6-A	76,550
6710	화물	한국차체	한차5톤차량운송트럭	KAB-TP-050HP7	79,090
6711	화물	한국차체	한차5톤차량운송트럭	KAB-TP-050HP-A9TE	76,373
6712	화물	한국차체	한차5톤차량운송트럭	KAB-TP-050HU2	80,841
6713	화물	한국차체	한차5톤차량운송트럭	KAB-TP-050HU6	72,993
6714	화물	한국차체	한차5톤차량운송트럭	KAB-TP-050HUS-2	89,956
6715	화물	한국차체	한차차량운송세미트레일러	KAB-39ST-215T	68,185
6716	화물	한국차체	한차차량운송세미트레일러	KAB-ST-390HN2	58,181



연번	차종	제 작 사	차 명	형 식	기준가격
6717	화물	한국차체	한차차량운송센터폴트럭	KAB-CF-160H1	123,408
6718	화물	한국차체	한차차량운송센터폴트럭-01	KAB-CA-160N10	119,618
6719	화물	한국차체	한차차량운송센터폴트럭-02	KAB-CA-160B10	93,000
6720	화물	한국차체	한차차량운송센터폴트레일러	KAB-CF-160N0	59,000
6721	화물	한국차체	한차차량운송센터폴트레일러-01	KAB-CAT-160N10	65,000
6722	화물	한국차체	한차차량운송센터폴트레일러-02	KAB-CAT-160B10	65,000
6723	화물	한국차체	한차차량운송센터폴트레일러-04	KAB-CAT-160B11	65,001
6724	화물	한국차체	한차차량운송센터폴트레일러-04	KAB-TRL-IH001	70,600
6725	화물	한국차체	한차차량운송센터폴트레일러-05	KAB-TRL-IH002	68,510
6726	화물	한국차체	한차차량운송트럭	KAB-TP-050HB0	26,000
6727	화물	한국차체	한차차량운송트럭	KAB-TP-0574-KHK2	92,919
6728	화물	한국차체	한차차량운송트럭	KAB-TP-0574-SLIDE	94,100
6729	화물	한국차체	한차차량운송트럭	KAB-TPPRADA	80,397
6730	화물	한국캐스보로	캐스보로 콤비트레일러	DH40AGCT	37,727
6731	화물	한국캐스보로	캐스보로 콤비트레일러	HCC-40XDB	38,500
6732	화물	한국캐스보로	캐스보로 콤비트레일러	HCC-40XFB	39,545
6733	화물	한국캐스보로	캐스보로 콤비트레일러	HCC-40XOB	37,000
6734	특수	한국크레인	한국 크레인트럭	HKS3100-01	131,800
6735	특수	한국크레인	한국고소작업차	HKP-3400	124,000
6736	특수	한국크레인	한국고소작업차	HKP-3700	162,333
6737	특수	한국크레인	한국크레인트럭	HKS3100-01B	131,000
6738	화물	한국토미	토미1.6톤 너클크레인	KTH4.5-1.6NC7.4-24	98,426
6739	화물	한국토미	토미1.6톤너클크레인	KTH-1.6NC7.4-2440-E5	97,559
6740	화물	한국토미	토미1.8톤 너클크레인	KTH-1.8NC7.4-10	93,605
6741	화물	한국토미	토미1.8톤 너클크레인	KTH-1.8NC7.4-24H	92,873
6742	화물	한국토미	토미1.8톤너클크레인	KTH-1.8NC7.4-2200-E5	95,944
6743	화물	한국토미	토미1.8톤너클크레인	KTH-1.8NC7.4-2400	91,823
6744	화물	한국토미	토미1.9톤너클크레인	KTH-1.9NC7.6-24	109,280
6745	화물	한국토미	토미1.9톤너클크레인	KTH-1.9NC8.3-2440	106,647
6746	화물	한국토미	토미11.5톤장축	KTH-11.5UL-380-TEC	96,652
6747	화물	한국토미	토미11.5톤장축	KTH-11.5UL-410-TEC	101,402
6748	화물	한국토미	토미11.5톤카고	KTH9.5-11.5L	86,808
6749	화물	한국토미	토미12.5톤카고	KTD-12.5UULT9.5	85,317
6750	화물	한국토미	토미12톤카고	KTH-12ULT9.5	87,799
6751	화물	한국토미	토미14.5톤 윈바디	KTH-W14.5LT-380M9-TE	116,587
6752	화물	한국토미	토미14.5톤장축	HD11.5CT-LHR	97,320
6753	화물	한국토미	토미14.5톤카고	KTH-14.5LT-380M9-TEC	98,829
6754	화물	한국토미	토미14톤 윈바디	KTH-W14LT-410	109,682
6755	화물	한국토미	토미14톤 윈바디	KTH-W14LT-POWER	116,425
6756	화물	한국토미	토미14톤윈바디	KTH-W14LT-380	117,311
6757	화물	한국토미	토미14톤윈바디	KTH-W14LT-400	114,180
6758	화물	한국토미	토미14톤카고	KTH-14UL9.5	87,910
6759	화물	한국토미	토미2.0톤너클크레인	KTH-2.0NC6.25-24-E5	93,165
6760	화물	한국토미	토미2.0톤너클크레인	KTH-2.0NC6.25-E5	95,458
6761	화물	한국토미	토미2.1톤 너클크레인	KTH-2.1NC7.0-CLASS	89,617
6762	화물	한국토미	토미2.1톤너클크레인	KTH-2.1NC7.0-24-E5	93,572
6763	화물	한국토미	토미2.2톤너클크레인	KTH-2.2NC-7.0	90,630
6764	화물	한국토미	토미2.2톤너클크레인	KTH-2.2NC7.0-2200-E5	95,670
6765	화물	한국토미	토미2.4톤 너클크레인	KTH-2.4NC7.0-24H	89,983
6766	화물	한국토미	토미2.4톤 너클크레인	KTH-2.4NC-7.6	98,413
6767	화물	한국토미	토미2.4톤 너클크레인	KTH-2.4UUL-NC	90,601
6768	화물	한국토미	토미2.8톤너클크레인	KTH-2.8NC-6.25	88,322
6769	화물	한국토미	토미21.8톤곡물덤프트럭	KTH-21.8DUMP-0901	144,092
6770	화물	한국토미	토미21톤초장축카고	KTH-21ULT16-410	109,803
6771	화물	한국토미	토미21톤초장축카고	MD70C1	110,729
6772	화물	한국토미	토미22.2톤암롤트럭	KTH-22.2AM19.5-440	136,900

연번	차종	제 작 사	차 명	형 식	기준가격
6773	화물	한국토미	토미22.2톤암롤트럭	KTH-22.2AM19.5-460	137,471
6774	화물	한국토미	토미22톤암롤	KTD-22AM17M-410	117,832
6775	화물	한국토미	토미23.5톤카고	KTD-23.5M16-390	80,909
6776	화물	한국토미	토미23.8톤암롤트럭	KTD-23.8AM18-430	120,913
6777	화물	한국토미	토미24톤암롤트럭	KTH-24AM18	123,894
6778	화물	한국토미	토미24톤카고트럭	KTH-24SM18	105,265
6779	화물	한국토미	토미24톤특장축	KTH-24L18-410-AUTO	111,530
6780	화물	한국토미	토미24톤특장축	KTH-24M18-410	102,683
6781	화물	한국토미	토미25톤장축카고	KTDC-25LT19	116,500
6782	화물	한국토미	토미25톤초장축	KTH-25UULT19-460	131,568
6783	화물	한국토미	토미26톤초장축	KTH-26SM18	107,829
6784	화물	한국토미	토미27톤초장축	KTH-27UUL19-460AUTO	132,728
6785	화물	한국토미	토미2톤너클크레인	KTH-2.0NC7.0-24D	94,151
6786	화물	한국토미	토미4.5톤국초장축플러스	KTD-4.5UUL7.5-260	64,633
6787	화물	한국토미	토미4.5톤국초장축플러스 8.6	KTD-4.5UULT8.6-260	72,504
6788	화물	한국토미	토미4.5톤국초장축플러스8.6	KTD-4.5UUL8.6-260	70,354
6789	화물	한국토미	토미4.5톤와이드윙바디	KTH-W4.5ULT-WIDE	64,008
6790	화물	한국토미	토미4.5톤와이드캡카고	KTH-4.5ULT-WIDE-E5	72,143
6791	화물	한국토미	토미4.5톤와이드캡카고	KTH5-4.5ULT-WIDE-E5	68,545
6792	화물	한국토미	토미4.5톤와이드캡카고	KTHW5-4.5ULT-8.3	74,724
6793	화물	한국토미	토미4.5톤와이드캡카고	KTHW5-4.5ULT-WIDE	72,800
6794	화물	한국토미	토미4.5톤초장축플러스카고트럭	HD4.5CT-6EB	59,282
6795	화물	한국토미	토미4.5톤카고	KTH-4.5LTWIDE	65,980
6796	화물	한국토미	토미4.5톤카고	KTH-4.5ULT8.3-WIDE	63,630
6797	화물	한국토미	토미4.5톤카고	KTH-4.5UUL7.4-E5	63,918
6798	화물	한국토미	토미4.5톤카고	KTH-4.5UUL-E5	61,819
6799	화물	한국토미	토미4.5톤카고	KTH-4.5UULT7.4-E5	61,477
6800	화물	한국토미	토미4.5톤카고	KTH-D4.5UUL7.4-10	58,524
6801	화물	한국토미	토미4.5톤카고	KTH-D4.5UULT7.4-10	60,389
6802	화물	한국토미	토미5.5톤 특초장축저진동윙바디	KTH-W5.5UULT	94,849
6803	화물	한국토미	토미5톤와이드캡카고	KTH-5ULT-WIDE-E5	68,476
6804	화물	한국토미	토미5톤초장축플러스74	HD5CT-EK	59,282
6805	화물	한국토미	토미5톤카고	KTD-5UULT8.6	64,897
6806	화물	한국토미	토미5톤카고	KTH4.5-D5UULT7.4-E5	60,659
6807	화물	한국토미	토미5톤카고	KTH-5L7.6-WIDE	63,477
6808	화물	한국토미	토미5톤카고	KTH-5UL8.3-WIDE	64,074
6809	화물	한국토미	토미5톤카고	KTH-5UL-E5	57,963
6810	화물	한국토미	토미5톤카고	KTH-5ULT8.3-WIDE	64,522
6811	화물	한국토미	토미5톤카고	KTH-5UUL7.4-E5	60,482
6812	화물	한국토미	토미5톤카고	KTH-5UUL-E5	59,359
6813	화물	한국토미	토미5톤카고	KTH-5UULT7.4-E5	61,457
6814	화물	한국토미	토미5톤카고	KTH-5UULT-E5	61,335
6815	화물	한국토미	토미5톤카고	KTH-D5UL	55,207
6816	화물	한국토미	토미5톤카고	KTH-D5ULT	52,459
6817	화물	한국토미	토미5톤카고	KTH-D5UUL	56,237
6818	화물	한국토미	토미5톤카고	KTH-D5UUL7.4-10	58,494
6819	화물	한국토미	토미5톤카고	KTH-D5UULT7.4-10	58,642
6820	화물	한국토미	토미6.5톤국초장축플러스8.6	KTD4.5-6.5UULT8.6-260	73,872
6821	화물	한국토미	토미6.5톤와이드캡카고	KTH4.5-6.5LT-WIDE-E5	70,486
6822	화물	한국토미	토미6.5톤와이드캡카고	KTHW-6.5ULT-8.3	74,400
6823	화물	한국토미	토미6.5톤카고	KTH-6.5UUL7.4-E5	60,829
6824	화물	한국토미	토미6.5톤카고	KTH-D6.5UUL7.4-10	58,384
6825	화물	한국토미	토미7.5톤국초장축카고	HD5CM-10	56,777
6826	화물	한국토미	토미7.5톤국초장축플러스8.6	KTD-7.5UULT8.6-260	70,900
6827	화물	한국토미	토미7.5톤와이드캡카고	KTH-7.5ULT-WIDE-E5	68,837
6828	화물	한국토미	토미7.5톤와이드캡카고	KTHW-7.5UL-8.3	73,524

연번	차종	제 작 사	차 명	형 식	기준가격
6829	화물	한국토미	토미7.5톤와이드캡카고	KTHW-7.5ULT-8.3	74,151
6830	화물	한국토미	토미7.5톤저진동카고	KTH-7.5ULT8.3-WIDE	65,190
6831	화물	한국토미	토미7.5톤카고	KTH4.5-7.5UUL7.4-E5	62,060
6832	화물	한국토미	토미7.5톤카고	KTH-7.5L-E5	58,300
6833	화물	한국토미	토미7.5톤카고	KTH-7.5UL8.3-WIDE	64,778
6834	화물	한국토미	토미7.5톤카고	KTH-7.5UUL7.4-E5	60,956
6835	화물	한국토미	토미7.5톤카고	KTH-D7.5L	54,590
6836	화물	한국토미	토미7.5톤카고	KTH-D7.5UUL	56,881
6837	화물	한국토미	토미7.5톤카고	KTH-D7.5UUL7.4-10	58,431
6838	화물	한국토미	토미8.3톤너클크레인	KTH-8.3NC-380	134,092
6839	화물	한국토미	토미8톤저진동특초장축	KTH-8SULT-310	77,000
6840	화물	한국토미	토미9.5톤장축	KTH-9.5LT	85,388
6841	화물	한국토미	토미극초장축카고	HD4.5CM-16	57,656
6842	화물	한국토미	토미극초장축카고	KTD-5UUL-E4	59,741
6843	화물	한국토미	토미극초장축플러스	KTD-4.5ULL-E4	59,685
6844	화물	한국토미	토미극초장축플러스	KTD-4.5ULLT-E4	59,160
6845	화물	한국토미	토미극초장축플러스냉동윙바디	HD3.5CS-6LHW	56,742
6846	화물	한국토미	토미메가1.5톤너클크레인	KTH-1.5NC7.4-24K13-270	109,151
6847	화물	한국토미	토미메가1.6톤너클크레인	KTH-1.6NC7.4-24K-270-1	103,518
6848	화물	한국토미	토미메가1.7톤너클크레인	KTH-1.7NC7.4-24H-270	100,651
6849	화물	한국토미	토미메가1.7톤너클크레인	KTH-1.7NC7.4-24K-270	102,727
6850	화물	한국토미	토미-메가1.7톤너클크레인	KTH-1.7NC7.4-24K-260	100,000
6851	화물	한국토미	토미메가1.8톤너클크레인	KTH-1.8NC6.25-24K-270-X	90,363
6852	화물	한국토미	토미메가1.9톤너클크레인	KTH-1.9NC7.4-24H12-270	108,151
6853	화물	한국토미	토미메가1.1m 압착진개차	KTH-6PRESS	79,835
6854	화물	한국토미	토미메가2.1톤너클크레인	KTH-2.1NC7.0-24K12-270	103,970
6855	화물	한국토미	토미메가2.1톤너클크레인	KTH-2.1NC7.0-24K-260	103,515
6856	화물	한국토미	토미-메가2.1톤너클크레인	KTH-2.1NC6.25-24K-260	100,365
6857	화물	한국토미	토미메가2.2톤너클크레인	KTH-2.2NC7.0-24H12-280	113,970
6858	화물	한국토미	토미메가2.4톤너클크레인	KTH-2.4NC7.0-24H10-270	97,470
6859	화물	한국토미	토미-메가2.4톤너클크레인	KTH-2.4NC7.0-24H-260	94,700
6860	화물	한국토미	토미메가2톤너클크레인	KTH-2.0NC6.25-24K-270	102,579
6861	화물	한국토미	토미메가4.5톤카고	KTH-4.5UUL7.4-270	64,064
6862	화물	한국토미	토미-메가4.5톤카고	KTH-4.5UUL7.4-260	63,600
6863	화물	한국토미	토미메가6.1톤암롤트럭	KTH-6.1AML5-270	75,470
6864	화물	한국토미	토미메가6.1톤암롤트럭	KTH-6.1AMUL5-270	75,379
6865	화물	한국토미	토미메가6.5톤카고	KTH-6.5UUL7.4-260	61,900
6866	화물	한국토미	토미-메가6톤암롤트럭	KTH-6AML5-260	73,300
6867	화물	한국토미	토미메가7.5톤카고	KTH-7.5UUL7.4-260	62,000
6868	화물	한국토미	토미메가7.5톤카고	KTH-7.5UUL7.4-270	64,052
6869	화물	한국토미	토미메가7톤카고	KTH-7UUL7.4-270	62,651
6870	화물	한국토미	토미엑시언트12.5톤냉동탑차	KTHX-R12.5SULTD14-420-L	157,968
6871	화물	한국토미	토미엑시언트14.5톤카고	KTHX-14.5LT-420	117,582
6872	화물	한국토미	토미엑시언트15.5톤카고	KTHX-15.5SULT14-420-LOW	110,968
6873	화물	한국토미	토미엑시언트17톤윙바디	KTHX-W17LT14-400	134,805
6874	화물	한국토미	토미엑시언트17톤윙바디	KTHX-W17LT14-420	138,650
6875	화물	한국토미	토미엑시언트17톤윙바디	KTHX-W17LTD14.5-400	133,445
6876	화물	한국토미	토미엑시언트17톤윙바디	KTHX-W17SULTD14-400	134,013
6877	화물	한국토미	토미엑시언트17톤윙바디	KTHX-W17SULTD14-400-LOW	129,131
6878	화물	한국토미	토미엑시언트17톤윙바디	KTHX-W17SULTD14-420	139,518
6879	화물	한국토미	토미엑시언트17톤윙바디	KTHX-W17ULTD16-420	145,854
6880	화물	한국토미	토미엑시언트20.7톤암롤트럭	KTHX-20.7AM19-520-A	168,195
6881	화물	한국토미	토미엑시언트22톤암롤트럭	KTHX-22AM19.5-520-A	167,218
6882	화물	한국토미	토미엑시언트24.5톤암롤트럭	KTHX-24.5AM17-440	143,695
6883	화물	한국토미	토미엑시언트24톤암롤트럭	KTHX-24AM17-420	141,650
6884	화물	한국토미	토미엑시언트24톤암롤트럭	KTHX-24AML17-440	147,813

연번	차종	제 작 사	차 명	형 식	기준가격
6885	화물	한국토미	토미엑시언트24톤카고	KTHX-24UL17-440	134,524
6886	화물	한국토미	토미엑시언트24톤카고	KTHX-24UL17-440-6800-1	145,068
6887	화물	한국토미	토미엑시언트24톤특중축	KTHX-24M17-440	131,851
6888	화물	한국토미	토미엑시언트25톤카고	KTHX-25ULT19-520-A	147,371
6889	화물	한국토미	토미엑시언트25톤카고	KTHX-25ULTD19-520-A	148,318
6890	화물	한국토미	토미엑시언트26톤카고	KTHX-26UL19-520-A	151,104
6891	화물	한국토미	토미엑시언트26톤특장축	KTHX-26UL17-420	120,858
6892	화물	한국토미	토미엑시언트26톤특장축	KTHX-26UL17-440	137,098
6893	화물	한국토미	토미엑시언트26톤평카고	KTHX-26PLT19.5-520-A	146,786
6894	화물	한국토미	토미엑시언트26톤평카고	KTHX-26PLUT19-520-A	141,195
6895	화물	한국토미	토미엑시언트26톤평카고	KTHX-26PUL17-440-6800	139,563
6896	화물	한국토미	토미엑시언트27톤특장축	KTHX-27UL17-440	132,831
6897	화물	한국토미	토미엑시언트27톤평카고	KTHX-27PUL19-520-A	148,559
6898	화물	한국토미	토미장축플러스메가트럭	E6700-4.5DP	55,446
6899	화물	한국토미	토미장축플러스메가트럭	HD4.5CM-8	55,355
6900	화물	한국토미	토미장축플러스메가트럭	HD4.5CT-5EK	55,810
6901	화물	한국토미	토미장축플러스메가트럭	HD4.5CT-EK-A	58,100
6902	화물	한국토미	토미장축플러스메가트럭	HD4.5CT-NLR	55,810
6903	화물	한국토미	토미초장축메가트럭	HA732C	49,810
6904	화물	한국토미	토미초장축메가트럭	HD4.5CM-1	51,828
6905	화물	한국토미	토미초장축메가트럭	HD4.5CT-NLR	54,310
6906	화물	한국토미	토미초장축플러스7.4카고	HAU-3	59,812
6907	화물	한국토미	토미초장축플러스7.4카고	HD3.5CS-LHA	56,840
6908	화물	한국토미	토미초장축플러스7.4카고	HD4.5CT-ER	56,430
6909	화물	한국토미	토미초장축플러스7.4카고	HD5CM-9	56,617
6910	화물	한국토미	토미초장축플러스74	HD8CM-AX-2	57,521
6911	화물	한국토미	토미초장축플러스메가트럭	HD5CM-10	55,628
6912	화물	한국토미	토미초장축플러스카고	HD4.5CM-14	57,767
6913	화물	한국토미	토미초장축플러스카고	HD4.5CT-EK	54,100
6914	화물	한국토미	토미커민스25톤카고	KTD-25LT19-430	113,335
6915	화물	한국토미	토미트라고 3톤특중축너클크레인	KTH-3NC17-440	166,400
6916	화물	한국토미	토미트라고 8.5톤 너클크레인	KTH-8.5NC9.5-350	130,773
6917	화물	한국토미	토미트라고12.1톤 왕바디	KTH-W12.1UULT9.5-350	117,600
6918	화물	한국토미	토미트라고12.5톤 초장축	KTH-12.5ULT9.5-350	95,197
6919	화물	한국토미	토미트라고12.5톤국초장축	KTH-12.5UULT-350	98,600
6920	화물	한국토미	토미트라고12.5톤장축	KTH-12.5LT9.5-350	94,365
6921	화물	한국토미	토미트라고12.5톤카고	KTH-12.5UULT-9.5	91,683
6922	화물	한국토미	토미트라고14.5톤왕바디	KTH-W14.5LT-400	101,614
6923	화물	한국토미	토미트라고14톤 장축	KTH-14LT-420	103,300
6924	화물	한국토미	토미트라고14톤 장축	KTH-14LT-420-A	111,885
6925	화물	한국토미	토미트라고14톤 특초장축	KTH-14SULT-420	109,683
6926	화물	한국토미	토미트라고14톤왕바디	KTH-W14LT11.5-400	106,699
6927	화물	한국토미	토미트라고14톤왕바디	KTH-W14LT-420	122,993
6928	화물	한국토미	토미트라고14톤저진동카고	KTH-14LT-400	102,808
6929	화물	한국토미	토미트라고14톤특초장축왕바디	KTH-W14SULT-400	119,408
6930	화물	한국토미	토미트라고14톤특초장축왕바디	KTH-W14SULT-420-A	116,729
6931	화물	한국토미	토미트라고18톤장축	KTH-18L14.5-420	107,546
6932	화물	한국토미	토미트라고19.7톤암롤트럭	KTH-19.7AM19-460	162,600
6933	화물	한국토미	토미트라고20톤초장축	KTH-20ULT16-420	117,047
6934	화물	한국토미	토미트라고22.4톤암롤트럭	KTH-22.4AM19.5-500	147,800
6935	화물	한국토미	토미트라고22.4톤암롤트럭	KTH-22.4AM19.5-520-A	152,100
6936	화물	한국토미	토미트라고22.5톤 국물운송트럭	KTH-22.5DUMP19.5-460	149,757
6937	화물	한국토미	토미트라고22.5톤초장축	HD15CM	109,318
6938	화물	한국토미	토미트라고22톤암롤트럭	KTH-22AM17-400	122,138
6939	화물	한국토미	토미트라고24톤암롤트럭	KTH-24AM17-420	129,800
6940	화물	한국토미	토미트라고24톤암롤트럭	KTH-24AM17-440	135,705

연번	차종	제 작 사	차 명	형 식	기준가격
6941	화물	한국토미	토미트라고24톤초장축	KTH-24UL16-420-A	115,023
6942	화물	한국토미	토미트라고24톤특장축	KTH-24UL17-440-A	120,400
6943	화물	한국토미	토미트라고24톤특장축카고	KTH-24UL17-420-A	111,400
6944	화물	한국토미	토미트라고24톤특중축	KTH-24M17-440	116,500
6945	화물	한국토미	토미트라고24톤특중축	KTH-24SM18-410	109,592
6946	화물	한국토미	토미트라고24톤특중축카고	KTH-24M17-420-A	111,400
6947	화물	한국토미	토미트라고25.5톤초장축카고	KTH-25.5UUL19-460	114,925
6948	화물	한국토미	토미트라고25톤 특중축	KTH-25M16-400	104,784
6949	화물	한국토미	토미트라고25톤 평카고	KTH-25PULT19-520-A	136,800
6950	화물	한국토미	토미트라고25톤초장축	KTH-25ULT19-520-A	132,000
6951	화물	한국토미	토미트라고25톤카고	KTH-25ULT19-460	118,179
6952	화물	한국토미	토미트라고25톤카고	KTH-25ULT-460AUTO	121,380
6953	화물	한국토미	토미트라고25톤평카고	KTH-25PLT19.5-520	135,932
6954	화물	한국토미	토미트라고25톤평카고	KTH-25PLT19.5-520-A	132,624
6955	화물	한국토미	토미트라고26.5톤카고	KTH-26.5L19.5-520-A	130,900
6956	화물	한국토미	토미트라고26톤 특장축	KTH-26UL17-440-A	120,300
6957	화물	한국토미	토미트라고26톤특장축	KTH-26L18-410	102,582
6958	화물	한국토미	토미트라고26톤특장축	KTH-26UL17-420-A	100,000
6959	화물	한국토미	토미트라고26톤특중축	KTH-26M17-380	99,501
6960	화물	한국토미	토미트라고26톤특중축	KTH-26M17-420-A	110,000
6961	화물	한국토미	토미트라고26톤특중축	KTH-26M17-440	116,600
6962	화물	한국토미	토미트라고27톤 평카고	KTH-27PUL19-520-A	131,800
6963	화물	한국토미	토미트라고27톤단축카고	KTH-27S19.5-460	116,228
6964	화물	한국토미	토미트라고27톤초장축	KTH-27UL19-460	111,090
6965	화물	한국토미	토미트라고27톤카고	KTH-27L19.5-520-A	129,100
6966	화물	한국토미	토미트라고3.6톤 너클크레인	KTH-3.6NC11.5-420	154,900
6967	화물	한국토미	토미트라고4.6톤너클크레인	KTH-4.6NCT9.5-310	130,323
6968	화물	한국토미	토미트라고9.5톤초장축	KTH-9.5ULT-350	94,406
6969	화물	한국토미	토미트라고9.5톤초장축카고	KTH-9.5UULT-9.5E4	87,501
6970	화물	한국토미	토미-프리마14톤카고	KTDP-14LT-410	109,300
6971	화물	한국토미	토미-프리마17톤 카고	KTDP-17LT14-410	109,307
6972	화물	한국토미	토미-프리마2.2톤 너클크레인	KTDP-2.2NC7.5-2440	105,754
6973	화물	한국토미	토미-프리마20.1톤암롤트럭	KTDP-20.1AM16.5-440-A	148,100
6974	화물	한국토미	토미-프리마22.3톤암롤트럭	KTDP-22.3AM10-440	152,904
6975	화물	한국토미	토미-프리마23.4톤암롤트럭	KTDP-23.4AM18-440	139,900
6976	화물	한국토미	토미-프리마23.5톤 카고	KTDP-23.5LT19-440-A	136,772
6977	화물	한국토미	토미-프리마24톤평카고	KTDP-24PLT19-440-A	135,500
6978	화물	한국토미	토미-프리마26톤카고	KTDP-26M16.5-440-A	124,662
6979	화물	한국토미	토미-프리마4.5톤카고	KTDP-4.5UUL7.5	63,590
6980	화물	한국토미	토미-프리마4.5톤카고	KTDP-4.5UUL7.5-F	71,200
6981	화물	한국토미	토미-프리마4.5톤카고	KTDP-4.5UUL7.5-F	69,600
6982	화물	한국토미	토미-프리마5톤카고	KTDP-5UUL7.5-F	72,888
6983	화물	한국토미	토미-프리마6.5톤카고	KTDP-6.5UUL7.5-F	69,582
6984	화물	한국토미	토미-프리마7.5톤카고	KTDP-7.5UUL7.5-F	72,869
6985	화물	한국토미	한국토미11.5톤카고트럭	KTH-11.5LL	70,886
6986	화물	한국토미	한국토미18톤카고트럭	KTH-18UL-1	81,441
6987	화물	한국토미	한국토미21톤카고트럭	KTD-21S	72,727
6988	화물	한국토미	한국토미22.5톤카고트럭	KTH-22.5SL410	103,770
6989	화물	한국토미	한국토미23.5톤중축카고	KTH-23.5M15-410-E4	94,986
6990	화물	한국토미	한국토미23.5톤카고트럭	DY-HMHS-20TL	87,683
6991	화물	한국토미	한국토미23.5톤카고트럭	HD15CM-K-TL	87,683
6992	화물	한국토미	한국토미23.5톤카고트럭	OLW200LO	87,683
6993	화물	한국토미	한국토미24톤중축카고	KTH-24M17-380-TEC	95,149
6994	화물	한국토미	한국토미24톤카고트럭	JBH02001	80,138
6995	화물	한국토미	한국토미24톤카고트럭	KTD-24M2	75,649
6996	화물	한국토미	한국토미24톤카고트럭	KTD-24S	89,841

연번	차종	제 작 사	차 명	형 식	기준가격
6997	화물	한국토미	한국토미24톤카고트럭	KTH-24S1	78,363
6998	화물	한국토미	한국토미27톤단축카고	KTH-27S19.5-440-E4	113,085
6999	화물	한국토미	한국토미27톤카고트럭	KTH-27SS410	103,962
7000	화물	한국토미	한국토미27톤카고트럭	KTHT-27UUL410	100,515
7001	화물	한국토미	한국토미4.5톤냉동탑차	KTD-4.5RUUL	75,293
7002	화물	한국토미	한국토미4.5톤카고트럭	HD4.5CT-5EK	51,727
7003	화물	한국토미	한국토미4.5톤카고트럭	HD4.5CT-NEK-A	52,361
7004	화물	한국토미	한국토미5톤냉동탑차	KTD-5RUUL	74,000
7005	화물	한국토미	한국토미5톤냉동탑차	SWTC-45BC6C	74,000
7006	화물	한국토미	한국토미5톤카고트럭	KTD-5UL	48,613
7007	화물	한국토미	한국토미5톤카고트럭	KTH-5UL	46,346
7008	화물	한국토미	한국토미5톤카고트럭	KTH-5UUL	47,748
7009	화물	한국토미	한국토미6톤카고트럭	KTH-6ULL	48,874
7010	화물	한국토미	한국토미7톤카고트럭	KTD-7UL	48,434
7011	화물	한국토미	한국토미9.5톤카고트럭	KTH-9.5ULT	69,913
7012	화물	한국토미	한국토미암롤트럭	KTH-AR15CTL410-16T	112,273
7013	화물	한국토미	한국토미암롤트럭	KTH-AR17CTL380-10T	97,022
7014	화물	한국특장	한국2.4톤왕바디	HKH-2.4WB	47,720
7015	화물	한국특장	한특4.5톤암롤트럭	HG045HAR-GA	60,407
7016	화물	한국특장	한특사료운반트럭	HGHDFB504	70,221
7017	화물	한국특장	한특압축진개차	HG095HPP-GA-B	70,211
7018	화물	한국특장	한특압축진개차	HG095HPP-GA-C	71,200
7019	화물	한국특장	한특압축진개차	HG095HPP-GA-E	73,470
7020	화물	한국특장	한특음식물쓰레기수거트럭	HGHDFC505	74,791
7021	화물	한국특장기술	한국특장기술1.5톤집계트럭	K1.5TG6-AP-H45EU	96,919
7022	화물	한국특장기술	한국특장기술1.9톤암롤트럭	K1.9AR-E-HM2.5SHFA-M5	38,710
7023	화물	한국특장기술	한국특장기술1.9톤집계트럭	K1.9TG6-AP-H5EU	94,665
7024	화물	한국특장기술	한국특장기술11.5톤왕바디	K11.5WD1-9TD-H11.5LC	95,621
7025	화물	한국특장기술	한국특장기술11.5톤트럭	K115C5-AP-H115LHE	102,515
7026	화물	한국특장기술	한국특장기술11.5톤트럭	K115C5-AP-H95EHC	93,857
7027	화물	한국특장기술	한국특장기술11.5톤트럭	K115C5-AP-H95LHC	94,125
7028	화물	한국특장기술	한국특장기술12.5톤트럭	K12.5C1-9TD-H9.5EE	89,621
7029	화물	한국특장기술	한국특장기술12.5톤트럭	K125C5-AT-H95EEHC	97,400
7030	화물	한국특장기술	한국특장기술14.5톤왕바디	K145WD5-AT-H145LHE	102,205
7031	화물	한국특장기술	한국특장기술14.5톤트럭	HD11CM-AX-2	78,807
7032	화물	한국특장기술	한국특장기술14.5톤트럭	HD14.5CT-6LHR	79,985
7033	화물	한국특장기술	한국특장기술14.5톤트럭	K14.5C1-TD-H14.5E	79,577
7034	화물	한국특장기술	한국특장기술14.5톤트럭	K145C1-ET-H145LSHF-AP	121,067
7035	화물	한국특장기술	한국특장기술14.5톤트럭	K145C5-BP-H145LHE	106,454
7036	화물	한국특장기술	한국특장기술14.5톤트럭	K145C5-BP-H145LHFA	109,841
7037	화물	한국특장기술	한국특장기술14톤왕바디	K14WD1-8TD-H14ED	96,243
7038	화물	한국특장기술	한국특장기술14톤왕바디	K14WD5-AT-H14ESHE	105,576
7039	화물	한국특장기술	한국특장기술14톤왕바디	K14WD5-BT-P14L	114,406
7040	화물	한국특장기술	한국특장기술14톤왕바디	K14WD6-BT-P14L	110,986
7041	화물	한국특장기술	한국특장기술14톤왕바디트럭	K14WD-DT-P13WDLA	127,727
7042	화물	한국특장기술	한국특장기술14톤트럭	K14C1-ATD-H14LC	97,443
7043	화물	한국특장기술	한국특장기술14톤트럭	K14C5-AP-P95EE	90,832
7044	화물	한국특장기술	한국특장기술14톤트럭	K14C5-AT-D14L	90,968
7045	화물	한국특장기술	한국특장기술14톤트럭	K14C5-AT-H14ESHE	104,572
7046	화물	한국특장기술	한국특장기술14톤트럭	K14C5-AT-H14LHE	102,607
7047	화물	한국특장기술	한국특장기술14톤트럭	K14C5-AT-P14L	115,005
7048	화물	한국특장기술	한국특장기술14톤트럭	K14C5-BT-D14L	91,600
7049	화물	한국특장기술	한국특장기술14톤트럭	K14C5-BT-P14L	113,500
7050	화물	한국특장기술	한국특장기술14톤트럭	K14C6-BT-H14ESHFA	113,300
7051	화물	한국특장기술	한국특장기술14톤트럭	K14C6-BT-P14L	112,409
7052	화물	한국특장기술	한국특장기술14톤트럭	K14C7-AT-P14L	110,154

연번	차종	제 작 사	차 명	형 식	기준가격
7053	화물	한국특장기술	한국특장기술14톤트럭	K14ST-ET-H14ESHF-AP	122,616
7054	화물	한국특장기술	한국특장기술17톤트럭	K17C1-CT-H14ESHE	112,258
7055	화물	한국특장기술	한국특장기술17톤트럭	K17C1-DT-P14L	115,318
7056	화물	한국특장기술	한국특장기술17톤트럭	K17C1-ET-P14L-PL9	107,838
7057	화물	한국특장기술	한국특장기술17톤트럭	K17C5-AT-H14ESHFA	118,800
7058	화물	한국특장기술	한국특장기술17톤트럭	K17ST-ET-14ESHF-AP	123,476
7059	화물	한국특장기술	한국특장기술19.5톤트럭	K195C5-BP-H16EHFA	113,546
7060	화물	한국특장기술	한국특장기술2.5톤집게트럭	K2.5TG1-9PD-H5LW	97,008
7061	화물	한국특장기술	한국특장기술2.5톤집게트럭	K2.5TG1-APD-H5EE	61,205
7062	화물	한국특장기술	한국특장기술21.5톤트럭	K215C6-AT-P19LA	135,207
7063	화물	한국특장기술	한국특장기술21톤트럭	K21C1-DT-P195SA	127,562
7064	화물	한국특장기술	한국특장기술22.5톤트럭	K225C8-AT-P19LA	134,000
7065	화물	한국특장기술	한국특장기술24톤대형트럭	K24C1-9PS-H17MB	88,949
7066	화물	한국특장기술	한국특장기술24톤대형트럭	K24C2-8PS-D17M	102,920
7067	화물	한국특장기술	한국특장기술24톤트럭	K24C1-9PS-H18MD	105,106
7068	화물	한국특장기술	한국특장기술24톤트럭	K24C1-APD-P17M	98,213
7069	화물	한국특장기술	한국특장기술24톤트럭	K24C1-PS-D17M	75,351
7070	화물	한국특장기술	한국특장기술24톤트럭	K24C5-AP-H17MHE	102,728
7071	화물	한국특장기술	한국특장기술24톤트럭	K24C6-BP-P17MA	119,775
7072	화물	한국특장기술	한국특장기술25.4톤암롤트럭	K254AR1-AP-H17MSD	135,000
7073	화물	한국특장기술	한국특장기술25.5톤트럭	K25.5C1-APS-D18M	104,910
7074	화물	한국특장기술	한국특장기술25톤암롤트럭	K25AR5-BP-H17MSHF	129,500
7075	화물	한국특장기술	한국특장기술25톤트럭	K25C1-7TD-V21S	134,000
7076	화물	한국특장기술	한국특장기술25톤트럭	K25C1-ET-H19ESED-LA	146,840
7077	화물	한국특장기술	한국특장기술25톤트럭	K25C1-ET-H19ESED-UA	143,658
7078	화물	한국특장기술	한국특장기술25톤트럭	K25C2-9TD-H19EGA	122,425
7079	화물	한국특장기술	한국특장기술25톤트럭	K25C5-AT-H19EECA	131,600
7080	화물	한국특장기술	한국특장기술25톤트럭	K25C5-AP-P195SA	131,864
7081	화물	한국특장기술	한국특장기술26톤트럭	K26C1-7TD-H17.5S	121,688
7082	화물	한국특장기술	한국특장기술26톤트럭	K26C1-ATD-P19.5SA	129,194
7083	화물	한국특장기술	한국특장기술26톤트럭	K26C5-AP-H17LHFA	111,303
7084	화물	한국특장기술	한국특장기술27톤트럭	K27C1-9PS-H19.5SGA	124,217
7085	화물	한국특장기술	한국특장기술27톤트럭	K27C1-APS-P19.5SA	132,069
7086	화물	한국특장기술	한국특장기술27톤트럭	K27C2-8PS-D19.5S	110,894
7087	화물	한국특장기술	한국특장기술27톤트럭	K27C3-APS-P19.5S	131,637
7088	화물	한국특장기술	한국특장기술27톤트럭	K27C5-AP-H17MSD	110,700
7089	화물	한국특장기술	한국특장기술27톤트럭	K27C5-AP-H195SECA	127,732
7090	화물	한국특장기술	한국특장기술27톤트럭	K27C5-AP-H19EECA	129,174
7091	화물	한국특장기술	한국특장기술27톤트럭	K27C5-AP-P195SA	133,582
7092	화물	한국특장기술	한국특장기술27톤트럭	K27C6-AP-H17MSD	115,100
7093	화물	한국특장기술	한국특장기술27톤트럭	K27C6-AP-P195SA	133,231
7094	화물	한국특장기술	한국특장기술27톤트럭	K27C6-BP-P18MD	118,476
7095	화물	한국특장기술	한국특장기술27톤트럭	K27C7-AP-P195SA	133,697
7096	화물	한국특장기술	한국특장기술27톤트럭	KST27C2-D19.5S	97,280
7097	화물	한국특장기술	한국특장기술2톤 집게트럭	K2TG1-9PD-H4.5EU	62,541
7098	화물	한국특장기술	한국특장기술2톤 집게트럭	K2TG1-9PD-H5EU	58,608
7099	화물	한국특장기술	한국특장기술2톤 집게트럭	K2TG2-9PD-H5EE	87,005
7100	화물	한국특장기술	한국특장기술2톤집게트럭	K2TG12-BP-H5EU	102,062
7101	화물	한국특장기술	한국특장기술2톤집게트럭	K2TG1-APD-D5EE	74,450
7102	화물	한국특장기술	한국특장기술2톤집게트럭	K2TG1-APD-H5EW	100,913
7103	화물	한국특장기술	한국특장기술2톤집게트럭	K2TG1-CP-H5EU	103,200
7104	화물	한국특장기술	한국특장기술2톤집게트럭	K2TG2-APD-H5EE	90,535
7105	화물	한국특장기술	한국특장기술2톤집게트럭	K2TG2-CP-H5EE	95,600
7106	화물	한국특장기술	한국특장기술2톤집게트럭	K2TG3-9PD-H5EU	90,002
7107	화물	한국특장기술	한국특장기술2톤집게트럭	K2TG4-CP-H45EU	102,100
7108	화물	한국특장기술	한국특장기술2톤집게트럭	K2TG5-APD-H5E	91,500

연번	차종	제 작 사	차 명	형 식	기준가격
7109	화물	한국특장기술	한국특장기술2톤집게트럭	K2TG5-AP-H5E	88,776
7110	화물	한국특장기술	한국특장기술2톤집게트럭	K2TG5-AP-H5EE	93,420
7111	화물	한국특장기술	한국특장기술2톤집게트럭	K2TG5-BP-H5EE	92,959
7112	화물	한국특장기술	한국특장기술2톤집게트럭	K2TG5-BP-P5EE	101,251
7113	화물	한국특장기술	한국특장기술2톤집게트럭	K2TG5-H5E	80,325
7114	화물	한국특장기술	한국특장기술2톤집게트럭	K2TG6-AP-H5EE	100,664
7115	화물	한국특장기술	한국특장기술2톤집게트럭	K2TG6-BP-H5E	88,900
7116	화물	한국특장기술	한국특장기술2톤집게트럭	K2TG6-BP-P5EU	104,170
7117	화물	한국특장기술	한국특장기술2톤집게트럭	K2TG6-H5E	80,895
7118	화물	한국특장기술	한국특장기술2톤집게트럭	K2TG7-AP-H5EE	93,411
7119	화물	한국특장기술	한국특장기술2톤집게트럭	K2TG7-AP-H5EU	65,243
7120	화물	한국특장기술	한국특장기술4.5톤 트럭	K4.5C1-9PD-H4.5NE	55,266
7121	화물	한국특장기술	한국특장기술4.5톤 트럭	K4.5C1-APD-P4.5EU	64,021
7122	화물	한국특장기술	한국특장기술4.5톤 트럭	K4.5C3-9TD-H4.5EU	57,616
7123	화물	한국특장기술	한국특장기술4.5톤카고트럭	E6700-B	57,490
7124	화물	한국특장기술	한국특장기술4.5톤카고트럭	K4.5C1-7PD-D4.5EUA	55,874
7125	화물	한국특장기술	한국특장기술4.5톤트럭	C6CHF1	49,727
7126	화물	한국특장기술	한국특장기술4.5톤트럭	HD250-2	57,180
7127	화물	한국특장기술	한국특장기술4.5톤트럭	HD3.5CP-LHA	49,727
7128	화물	한국특장기술	한국특장기술4.5톤트럭	HD4.5CT-6EEB1	56,118
7129	화물	한국특장기술	한국특장기술4.5톤트럭	HD4.5CT-EK	48,736
7130	화물	한국특장기술	한국특장기술4.5톤트럭	HD5CM-10	56,163
7131	화물	한국특장기술	한국특장기술4.5톤트럭	HD5CM-2	51,281
7132	화물	한국특장기술	한국특장기술4.5톤트럭	HD5CT-EK-A	49,100
7133	화물	한국특장기술	한국특장기술4.5톤트럭	K4.5C1-7PD-D4.5EEA	56,776
7134	화물	한국특장기술	한국특장기술4.5톤트럭	K4.5C1-7PD-H4.5EU	50,116
7135	화물	한국특장기술	한국특장기술4.5톤트럭	K4.5C1-7PD-N4.5EE	55,454
7136	화물	한국특장기술	한국특장기술4.5톤트럭	K4.5C1-7TD-N4.5EE	55,454
7137	화물	한국특장기술	한국특장기술4.5톤트럭	K4.5C1-8PD-D4.5EED	56,215
7138	화물	한국특장기술	한국특장기술4.5톤트럭	K4.5C1-8PD-D4.5EU	59,286
7139	화물	한국특장기술	한국특장기술4.5톤트럭	K4.5C1-8TD-D4.5EUAD	62,029
7140	화물	한국특장기술	한국특장기술4.5톤트럭	K4.5C1-8TD-D4.5EUD	56,101
7141	화물	한국특장기술	한국특장기술4.5톤트럭	K4.5C1-9PD-H4.5EE	55,968
7142	화물	한국특장기술	한국특장기술4.5톤트럭	K4.5C1-9TD-D4.5EU	59,310
7143	화물	한국특장기술	한국특장기술4.5톤트럭	K4.5C1-9TD-H4.5EE	56,570
7144	화물	한국특장기술	한국특장기술4.5톤트럭	K4.5C1-ATD-H5EU	59,550
7145	화물	한국특장기술	한국특장기술4.5톤트럭	K4.5C1-ATD-H4.5EE	61,162
7146	화물	한국특장기술	한국특장기술4.5톤트럭	K4.5C1-ATD-P4.5EE	62,962
7147	화물	한국특장기술	한국특장기술4.5톤트럭	K4.5C1-PD-D4.5EE	51,716
7148	화물	한국특장기술	한국특장기술4.5톤트럭	K4.5C1-TD-D4.5EE	50,569
7149	화물	한국특장기술	한국특장기술4.5톤트럭	K4.5C2-8PD-H4.5EE	54,860
7150	화물	한국특장기술	한국특장기술4.5톤트럭	K4.5C2-8TD-D4.5EUD	57,653
7151	화물	한국특장기술	한국특장기술4.5톤트럭	K4.5C2-9PD-H4.5EW	63,754
7152	화물	한국특장기술	한국특장기술4.5톤트럭	K4.5C2-9PD-H4.5LW	65,502
7153	화물	한국특장기술	한국특장기술4.5톤트럭	K4.5C2-9TD-H4.5E	57,535
7154	화물	한국특장기술	한국특장기술4.5톤트럭	K4.5C2-9TD-H4.5EW	65,712
7155	화물	한국특장기술	한국특장기술4.5톤트럭	K4.5C2-9TD-H4.5LW	64,611
7156	화물	한국특장기술	한국특장기술4.5톤트럭	K4.5C2-APD-P4.5EU	67,452
7157	화물	한국특장기술	한국특장기술4.5톤트럭	K4.5C2-ATD-P4.5EU	66,284
7158	화물	한국특장기술	한국특장기술4.5톤트럭	K4.5C2-TD-D4.5E	49,468
7159	화물	한국특장기술	한국특장기술4.5톤트럭	K4.5C4-9PD-H4.5EU	58,547
7160	화물	한국특장기술	한국특장기술4.5톤트럭	K4.5C4-9TD-H4.5EU	57,392
7161	화물	한국특장기술	한국특장기술4.5톤트럭	K4.5C5-APD-H4.5E	58,801
7162	화물	한국특장기술	한국특장기술4.5톤트럭	K4.5C5-APD-H4.5EE	58,647
7163	화물	한국특장기술	한국특장기술4.5톤트럭	K4.5C5-APD-H4.5EU	61,423
7164	화물	한국특장기술	한국특장기술4.5톤트럭	K4.5C5-APD-H4.5EW	69,927



연번	차종	제 작 사	차 명	형 식	기준가격
7165	화물	한국특장기술	한국특장기술4.5톤트럭	K4.5C5-AP-H4.5NE	58,952
7166	화물	한국특장기술	한국특장기술4.5톤트럭	K4.5C5-ATD-H4.5E	60,889
7167	화물	한국특장기술	한국특장기술4.5톤트럭	K4.5C5-ATD-H4.5EU	60,728
7168	화물	한국특장기술	한국특장기술4.5톤트럭	K4.5C5-ATD-H4.5EW	70,370
7169	화물	한국특장기술	한국특장기술4.5톤트럭	K4.5C5-ATD-H4.5LW	69,749
7170	화물	한국특장기술	한국특장기술4.5톤트럭	K45C1-CP-H45EU	63,421
7171	화물	한국특장기술	한국특장기술4.5톤트럭	K45C1-CT-H45EE	60,500
7172	화물	한국특장기술	한국특장기술4.5톤트럭	K45C1-CT-H45EU	64,077
7173	화물	한국특장기술	한국특장기술4.5톤트럭	K45C1-CT-H45EWF	73,636
7174	화물	한국특장기술	한국특장기술4.5톤트럭	K45C1-CT-H45LWF	74,800
7175	화물	한국특장기술	한국특장기술4.5톤트럭	K45C1-FP-H45EU	64,537
7176	화물	한국특장기술	한국특장기술4.5톤트럭	K45C1-FT-H45EU	64,569
7177	화물	한국특장기술	한국특장기술4.5톤트럭	K45C1-FT-PB45EU	75,318
7178	화물	한국특장기술	한국특장기술4.5톤트럭	K45C5-AP-P45EE	68,352
7179	화물	한국특장기술	한국특장기술4.5톤트럭	K45C5-AP-P45EU	69,272
7180	화물	한국특장기술	한국특장기술4.5톤트럭	K45C5-AP-P45EUD	66,679
7181	화물	한국특장기술	한국특장기술4.5톤트럭	K45C5-AT-D45ELD	65,446
7182	화물	한국특장기술	한국특장기술4.5톤트럭	K45C5-ATD-H5EW	68,404
7183	화물	한국특장기술	한국특장기술4.5톤트럭	K45C5-AT-P45EU	71,300
7184	화물	한국특장기술	한국특장기술4.5톤트럭	K45C5-BP-D45EU	66,600
7185	화물	한국특장기술	한국특장기술4.5톤트럭	K45C5-BP-P45EUA	73,618
7186	화물	한국특장기술	한국특장기술4.5톤트럭	K45C5-BP-P5EU	69,418
7187	화물	한국특장기술	한국특장기술4.5톤트럭	K45C5-BT-D45EL	70,545
7188	화물	한국특장기술	한국특장기술4.5톤트럭	K45C5-BT-D45EU	66,700
7189	화물	한국특장기술	한국특장기술4.5톤트럭	K45C5-BT-H45LWF	73,497
7190	화물	한국특장기술	한국특장기술4.5톤트럭	K45C5-BT-H5EU	60,789
7191	화물	한국특장기술	한국특장기술4.5톤트럭	K45C6-AP-P45EU	69,325
7192	화물	한국특장기술	한국특장기술4.5톤트럭	K45C6-AT-P45EUA	73,745
7193	화물	한국특장기술	한국특장기술4.5톤트럭	K45C6-BT-H45EWF	73,278
7194	화물	한국특장기술	한국특장기술4.5톤트럭	K45C6-BT-H45NE	57,665
7195	화물	한국특장기술	한국특장기술4.5톤트럭	KS45C1-FP-H45EU	71,531
7196	화물	한국특장기술	한국특장기술4.5톤트럭	KS45C1-FT-H45EWF	83,740
7197	화물	한국특장기술	한국특장기술4.5톤트럭	KT44.5CT-3-HD4.5	49,100
7198	화물	한국특장기술	한국특장기술4.5톤트럭	SH-33H	49,100
7199	화물	한국특장기술	한국특장기술4.5톤트럭	SL-25S-DP	49,140
7200	화물	한국특장기술	한국특장기술5.5톤트럭	K55C5-AT-P45EU	69,347
7201	화물	한국특장기술	한국특장기술5톤트럭	K5C1-7PD-H5EU	49,278
7202	화물	한국특장기술	한국특장기술5톤트럭	K5C1-7TD-N5EE	59,272
7203	화물	한국특장기술	한국특장기술5톤트럭	K5C1-8TD-D5EUD	55,703
7204	화물	한국특장기술	한국특장기술5톤트럭	K5C1-9PD-H5E	54,566
7205	화물	한국특장기술	한국특장기술5톤트럭	K5C1-ATD-H5EU	57,138
7206	화물	한국특장기술	한국특장기술5톤트럭	K5C1-FP-H5E	61,790
7207	화물	한국특장기술	한국특장기술5톤트럭	K5C1-FP-H5EU	64,131
7208	화물	한국특장기술	한국특장기술5톤트럭	k5C1-TD-D5EE	50,706
7209	화물	한국특장기술	한국특장기술5톤트럭	K5C2-9PD-H5EE	56,759
7210	화물	한국특장기술	한국특장기술5톤트럭	K5C2-9PD-H5EW	63,104
7211	화물	한국특장기술	한국특장기술5톤트럭	K5C2-9TD-H5E	53,563
7212	화물	한국특장기술	한국특장기술5톤트럭	K5C2-9TD-H5EW	63,052
7213	화물	한국특장기술	한국특장기술5톤트럭	K5C2-9TD-H5LW	63,252
7214	화물	한국특장기술	한국특장기술5톤트럭	K5C4-9PD-H5EU	58,475
7215	화물	한국특장기술	한국특장기술5톤트럭	K5C5-AP-D5EUD	58,358
7216	화물	한국특장기술	한국특장기술5톤트럭	K5C5-APD-H5E	58,353
7217	화물	한국특장기술	한국특장기술5톤트럭	K5C5-APD-H5EE	57,938
7218	화물	한국특장기술	한국특장기술5톤트럭	K5C5-APD-H5EU	60,451
7219	화물	한국특장기술	한국특장기술5톤트럭	K5C5-AP-H45EU	62,415
7220	화물	한국특장기술	한국특장기술5톤트럭	K5C5-AP-P5EE	63,837

연번	차종	제 작 사	차 명	형 식	기준가격
7221	화물	한국특장기술	한국특장기술5톤트럭	K5C5-ATD-H5E	57,033
7222	화물	한국특장기술	한국특장기술5톤트럭	K5C5-ATD-H5EE	59,317
7223	화물	한국특장기술	한국특장기술5톤트럭	K5C5-ATD-H5EU	60,575
7224	화물	한국특장기술	한국특장기술5톤트럭	K5C5-BT-P5EU	69,311
7225	화물	한국특장기술	한국특장기술5톤트럭	K5C6-AP-H5LW	67,961
7226	화물	한국특장기술	한국특장기술5톤트럭	K5C6-AT-D5EL	69,694
7227	화물	한국특장기술	한국특장기술5톤트럭	K5C6-AT-H5EW	68,302
7228	화물	한국특장기술	한국특장기술5톤트럭	K5C6-BT-H5EWF	71,357
7229	화물	한국특장기술	한국특장기술5톤트럭	K5C7-AP-P5EU	69,503
7230	화물	한국특장기술	한국특장기술5톤트럭	K5C8-BP-H5EU	65,108
7231	화물	한국특장기술	한국특장기술5톤트럭	R7400-B5W	50,918
7232	화물	한국특장기술	한국특장기술6.5톤집게트럭	K65TG7-BP-H95EHC	141,266
7233	화물	한국특장기술	한국특장기술6.5톤트럭	K6.5C1-9TD-H4.5EW	65,315
7234	화물	한국특장기술	한국특장기술6.5톤트럭	K6.5C1-APD-H4.5EU	58,259
7235	화물	한국특장기술	한국특장기술6.5톤트럭	K6.5C1-APD-P4.5EU	62,759
7236	화물	한국특장기술	한국특장기술6.5톤트럭	K6.5C2-9PD-H4.5EW	65,875
7237	화물	한국특장기술	한국특장기술6.5톤트럭	K6.5C3-9PD-H4.5EU	58,767
7238	화물	한국특장기술	한국특장기술6.5톤트럭	K6.5C3-9TD-H4.5EU	57,556
7239	화물	한국특장기술	한국특장기술6.5톤트럭	K6.5C5-APD-H4.5EU	61,183
7240	화물	한국특장기술	한국특장기술6.5톤트럭	K6.5C5-ATD-H4.5EU	62,018
7241	화물	한국특장기술	한국특장기술6.5톤트럭	K6.5C5-AT-P5EU	66,225
7242	화물	한국특장기술	한국특장기술6.5톤트럭	K6.5C5-BT-D45EU	66,845
7243	화물	한국특장기술	한국특장기술6.5톤트럭	K65C1-CP-H45EU	63,623
7244	화물	한국특장기술	한국특장기술6.5톤트럭	K65C1-CT-H45EU	63,077
7245	화물	한국특장기술	한국특장기술6.5톤트럭	K65C1-CT-H45EWF	75,599
7246	화물	한국특장기술	한국특장기술6.5톤트럭	K65C1-FT-H45EU	63,531
7247	화물	한국특장기술	한국특장기술6.5톤트럭	K65C5-AP-H5EU	61,941
7248	화물	한국특장기술	한국특장기술6.5톤트럭	K65C5-AP-P45EU	68,993
7249	화물	한국특장기술	한국특장기술6.5톤트럭	K65C5-AT-H45EW	70,256
7250	화물	한국특장기술	한국특장기술6.5톤트럭	K65C5-AT-H5EU	60,743
7251	화물	한국특장기술	한국특장기술6.5톤트럭	K65C5-AT-P45EU	71,409
7252	화물	한국특장기술	한국특장기술6.5톤트럭	K65C5-BP-D45EL	71,800
7253	화물	한국특장기술	한국특장기술6.5톤트럭	K65C5-BP-D5EU	65,196
7254	화물	한국특장기술	한국특장기술6.5톤트럭	K65C5-BP-H45EWF	73,446
7255	화물	한국특장기술	한국특장기술6.5톤트럭	K65C5-BT-D45EL	72,238
7256	화물	한국특장기술	한국특장기술6.5톤트럭	K65C5-BT-D5EU	70,826
7257	화물	한국특장기술	한국특장기술6.5톤트럭	K65C5-BT-H45EWF	72,964
7258	화물	한국특장기술	한국특장기술6.5톤트럭	K65C6-AP-P45EU	69,875
7259	화물	한국특장기술	한국특장기술6.5톤트럭	K65C6-AP-P5EU	71,608
7260	화물	한국특장기술	한국특장기술6.5톤트럭	K65C7-BP-P45EU	70,700
7261	화물	한국특장기술	한국특장기술6톤트럭	K6C1-8TD-H4.5EU	56,118
7262	화물	한국특장기술	한국특장기술6톤트럭	K6C1-9TD-D4.5ELD	65,416
7263	화물	한국특장기술	한국특장기술7.5톤트럭	HD8CM-AX-2	51,281
7264	화물	한국특장기술	한국특장기술7.5톤트럭	K7.5C1-8PD-D5EED	54,303
7265	화물	한국특장기술	한국특장기술7.5톤트럭	K7.5C1-8PD-D5EUAD	59,567
7266	화물	한국특장기술	한국특장기술7.5톤트럭	K7.5C1-8PD-D5EUD	56,550
7267	화물	한국특장기술	한국특장기술7.5톤트럭	K7.5C1-9PD-H5E	53,166
7268	화물	한국특장기술	한국특장기술7.5톤트럭	K7.5C1-9TD-D5ELD	63,505
7269	화물	한국특장기술	한국특장기술7.5톤트럭	K7.5C1-PD-D5EE	51,433
7270	화물	한국특장기술	한국특장기술7.5톤트럭	K7.5C2-9PD-H5EE	55,861
7271	화물	한국특장기술	한국특장기술7.5톤트럭	K7.5C2-9PD-H5EW	63,014
7272	화물	한국특장기술	한국특장기술7.5톤트럭	K7.5C5-APD-H5EE	59,778
7273	화물	한국특장기술	한국특장기술7.5톤트럭	K7.5C5-APD-H5EW	68,665
7274	화물	한국특장기술	한국특장기술7.5톤트럭	K75C1-CP-H45EU	65,600
7275	화물	한국특장기술	한국특장기술7.5톤트럭	K75C1-CP-H5E	59,300
7276	화물	한국특장기술	한국특장기술7.5톤트럭	K75C1-CP-H5EE	59,632

연번	차종	제 작 사	차 명	형 식	기준가격
7277	화물	한국특장기술	한국특장기술7.5톤트럭	K75C1-CP-H5EU	62,232
7278	화물	한국특장기술	한국특장기술7.5톤트럭	K75C1-CT-H5E	60,300
7279	화물	한국특장기술	한국특장기술7.5톤트럭	K75C1-CT-H5EU	63,500
7280	화물	한국특장기술	한국특장기술7.5톤트럭	K75C1-CT-H5EWF	72,631
7281	화물	한국특장기술	한국특장기술7.5톤트럭	K75C1-DT-D45EL	72,818
7282	화물	한국특장기술	한국특장기술7.5톤트럭	K75C1-FP-H45EE-W	63,684
7283	화물	한국특장기술	한국특장기술7.5톤트럭	K75C1-FP-H45EU	64,986
7284	화물	한국특장기술	한국특장기술7.5톤트럭	K75C1-FP-H5EE	63,404
7285	화물	한국특장기술	한국특장기술7.5톤트럭	K75C1-FP-H5EU	64,511
7286	화물	한국특장기술	한국특장기술7.5톤트럭	K75C1-FT-H5EU	63,422
7287	화물	한국특장기술	한국특장기술7.5톤트럭	K75C5-AP-H5E	58,346
7288	화물	한국특장기술	한국특장기술7.5톤트럭	K75C5-AP-H5EU	60,684
7289	화물	한국특장기술	한국특장기술7.5톤트럭	K75C5-AP-H5L	56,525
7290	화물	한국특장기술	한국특장기술7.5톤트럭	K75C5-AP-P5EU	69,618
7291	화물	한국특장기술	한국특장기술7.5톤트럭	K75C5-AT-D5EL	73,404
7292	화물	한국특장기술	한국특장기술7.5톤트럭	K75C5-AT-H5E	57,711
7293	화물	한국특장기술	한국특장기술7.5톤트럭	K75C5-AT-H5EW	67,869
7294	화물	한국특장기술	한국특장기술7.5톤트럭	K75C5-AT-P5EU	70,315
7295	화물	한국특장기술	한국특장기술7.5톤트럭	K75C5-BP-D5EU	64,519
7296	화물	한국특장기술	한국특장기술7.5톤트럭	K75C5-BT-H5EWF	72,617
7297	화물	한국특장기술	한국특장기술7.5톤트럭	K75C6-AP-D5ED	56,628
7298	화물	한국특장기술	한국특장기술7.5톤트럭	K75C6-AT-H45EW	70,305
7299	화물	한국특장기술	한국특장기술7.5톤트럭	K75C6-BP-P5EU	70,756
7300	화물	한국특장기술	한국특장기술7.5톤트럭	K75C6-BT-D5EU	63,938
7301	화물	한국특장기술	한국특장기술7.5톤트럭	K75C7-BP-P45EU	70,781
7302	화물	한국특장기술	한국특장기술7.5톤트럭	K75C7-BT-P45EU	70,863
7303	화물	한국특장기술	한국특장기술7.5톤트럭	K75C8-BT-D5EU	66,078
7304	화물	한국특장기술	한국특장기술7톤트럭	K7C1-8TD-H5EU	55,692
7305	화물	한국특장기술	한국특장기술7톤트럭	K7C1-APD-P5EE	64,891
7306	화물	한국특장기술	한국특장기술7톤트럭	K7C2-9PD-H5EU	57,722
7307	화물	한국특장기술	한국특장기술7톤트럭	K7C2-9TD-H5EU	57,687
7308	화물	한국특장기술	한국특장기술7톤트럭	K7C4-9PD-H5EU	57,474
7309	화물	한국특장기술	한국특장기술7톤트럭	K7C5-APD-H5EU	61,130
7310	화물	한국특장기술	한국특장기술7톤트럭	K7C5-AP-H45EU	61,301
7311	화물	한국특장기술	한국특장기술7톤트럭	K7C5-AT-D5EU	60,882
7312	화물	한국특장기술	한국특장기술7톤트럭	K7C5-ATD-H5EU	61,138
7313	화물	한국특장기술	한국특장기술7톤트럭	K7C7-BT-H5EU	62,111
7314	화물	한국특장기술	한국특장기술8톤트럭	K8C6-AT-H5EW	67,928
7315	화물	한국특장기술	한국특장기술9.5톤트럭	K9.5C1-9TD-D9.5EE	84,853
7316	화물	한국특장기술	한국특장기술9.5톤트럭	K95C5-AT-H95EHC	93,916
7317	화물	한국특장기술	한국특장기술냉동탑차	K4.5RF2-7TD-D4.5EE	68,767
7318	화물	한국특장기술	한국특장기술대형트럭	18TL	109,863
7319	화물	한국특장기술	한국특장기술대형트럭	CXZ67R1	92,580
7320	화물	한국특장기술	한국특장기술대형트럭	CXZ70S1	94,152
7321	화물	한국특장기술	한국특장기술대형트럭	HD150-DUS-DHR	101,243
7322	화물	한국특장기술	한국특장기술대형트럭	HD15CM	93,754
7323	화물	한국특장기술	한국특장기술대형트럭	HD5CM-10	82,171
7324	화물	한국특장기술	한국특장기술대형트럭	HD9.5CT-6LLQd2	94,818
7325	화물	한국특장기술	한국특장기술대형트럭	HD9.5CT-ELB	83,332
7326	화물	한국특장기술	한국특장기술대형트럭	K11.5C1-7PS-D11.5L	76,454
7327	화물	한국특장기술	한국특장기술대형트럭	K11.5C1-8PD-H9.5EA	84,573
7328	화물	한국특장기술	한국특장기술대형트럭	K11.5C1-8PS-D11.5L	91,350
7329	화물	한국특장기술	한국특장기술대형트럭	K11.5C1-8PS-H11.5LC	96,978
7330	화물	한국특장기술	한국특장기술대형트럭	K14.5C18TDH14.5LBM6	92,198
7331	화물	한국특장기술	한국특장기술대형트럭	K14.5C1-8TD-H14.5LC	99,667
7332	화물	한국특장기술	한국특장기술대형트럭	K14C1-8PD-D9.5E	82,093

연번	차종	제 작 사	차 명	형 식	기준가격
7333	화물	한국특장기술	한국특장기술대형트럭	K14C1-8PD-D9,5L	86,716
7334	화물	한국특장기술	한국특장기술대형트럭	K14C1-8TD-D14L	88,550
7335	화물	한국특장기술	한국특장기술대형트럭	K14C2-8TD-D14L	92,405
7336	화물	한국특장기술	한국특장기술대형트럭	K16,5C1-8PD-H14,5LB	92,217
7337	화물	한국특장기술	한국특장기술대형트럭	K16C1-7TD-H16M	88,880
7338	화물	한국특장기술	한국특장기술대형트럭	K16C2-7TD-D16E	81,181
7339	화물	한국특장기술	한국특장기술대형트럭	K17C1-8PS-D14L	91,727
7340	화물	한국특장기술	한국특장기술대형트럭	K21C1-8TD-H19EFA	114,970
7341	화물	한국특장기술	한국특장기술대형트럭	K23C1-8PS-H16EC	93,454
7342	화물	한국특장기술	한국특장기술대형트럭	K24C1-8PS-H17MD	102,607
7343	화물	한국특장기술	한국특장기술대형트럭	K25C1-7TD-V21S	113,727
7344	화물	한국특장기술	한국특장기술대형트럭	K27C1-8PS-D19,5S	107,723
7345	화물	한국특장기술	한국특장기술대형트럭	K9,5C1-8TD-D9,5E	82,310
7346	화물	한국특장기술	한국특장기술대형트럭	K9,5C1-8TD-H9,5EA-M6	83,743
7347	화물	한국특장기술	한국특장기술대형트럭	XD70C1	81,772
7348	화물	한국특장기술	한국특장기술웬바디	8,5TL	62,287
7349	화물	한국특장기술	한국특장기술웬바디	CWR61DB	93,970
7350	화물	한국특장기술	한국특장기술웬바디	CXZ70S1	57,718
7351	화물	한국특장기술	한국특장기술웬바디	E6700-B	58,203
7352	화물	한국특장기술	한국특장기술웬바디	HAU2BL-2	57,618
7353	화물	한국특장기술	한국특장기술웬바디	HD8CM-AX-2	59,905
7354	화물	한국특장기술	한국특장기술웬바디	K14,5WD1-8TD-H14,5LC	94,516
7355	화물	한국특장기술	한국특장기술웬바디	K4,5WD1-7TD-H4,5EU	48,882
7356	화물	한국특장기술	한국특장기술웬바디	K5,1WD1-8TD-N5EE	58,454
7357	화물	한국특장기술	한국특장기술웬바디	K5,5WD1-8TD-D5EUD	55,436
7358	화물	한국특장기술	한국특장기술웬바디	K5WD1-7TD-D5EU	50,936
7359	화물	한국특장기술	한국특장기술웬바디	K9,5WD1-8TD-H9,5EA	80,743
7360	화물	한국특장기술	한국특장기술트럭	AM417CL-A	56,320
7361	화물	한국특장기술	한국특장기술트럭	C6CHF1	58,436
7362	화물	한국특장기술	한국특장기술트럭	CXZ67R1	60,000
7363	화물	한국특장기술	한국특장기술트럭	E6700-A	53,346
7364	화물	한국특장기술	한국특장기술트럭	E6700-B	58,228
7365	화물	한국특장기술	한국특장기술트럭	EY4,5CT-EK	56,218
7366	화물	한국특장기술	한국특장기술트럭	EY5CT-LDV	57,725
7367	화물	한국특장기술	한국특장기술트럭	EZB-D	52,736
7368	화물	한국특장기술	한국특장기술트럭	HA732A	58,430
7369	화물	한국특장기술	한국특장기술트럭	HA732C	46,846
7370	화물	한국특장기술	한국특장기술트럭	HA732D	55,391
7371	화물	한국특장기술	한국특장기술트럭	HAU2-14	55,937
7372	화물	한국특장기술	한국특장기술트럭	HAU2BL-14	58,472
7373	화물	한국특장기술	한국특장기술트럭	HD2,5CS-LHA1	55,664
7374	화물	한국특장기술	한국특장기술트럭	HD250-20	53,433
7375	화물	한국특장기술	한국특장기술트럭	HD250-21	54,298
7376	화물	한국특장기술	한국특장기술트럭	HD250-29	57,864
7377	화물	한국특장기술	한국특장기술트럭	HD250-9	55,937
7378	화물	한국특장기술	한국특장기술트럭	HD3,5CP-7LHW	52,090
7379	화물	한국특장기술	한국특장기술트럭	HD3,5CP-LHA1	59,172
7380	화물	한국특장기술	한국특장기술트럭	HD3,5CS-7LHW	59,881
7381	화물	한국특장기술	한국특장기술트럭	HD4,5CM	53,500
7382	화물	한국특장기술	한국특장기술트럭	HD4,5CM-15	53,559
7383	화물	한국특장기술	한국특장기술트럭	HD4,5CM-5	58,350
7384	화물	한국특장기술	한국특장기술트럭	HD4,5CM-8	56,672
7385	화물	한국특장기술	한국특장기술트럭	HD4,5CT-5EK	59,260
7386	화물	한국특장기술	한국특장기술트럭	HD4,5CT-5NEK	55,427
7387	화물	한국특장기술	한국특장기술트럭	HD4,5CT-6EB	56,710
7388	화물	한국특장기술	한국특장기술트럭	HD4,5CT-6EB1	55,800

연번	차종	제 작 사	차 명	형 식	기준가격
7389	화물	한국특장기술	한국특장기술트럭	HD4,5CT-7EB	56,828
7390	화물	한국특장기술	한국특장기술트럭	HD4,5CT-7EEB	57,400
7391	화물	한국특장기술	한국특장기술트럭	HD4,5CT-EK	56,090
7392	화물	한국특장기술	한국특장기술트럭	HD4,5CT-EK-A	56,139
7393	화물	한국특장기술	한국특장기술트럭	HD4,5CT-EM	53,836
7394	화물	한국특장기술	한국특장기술트럭	HD4,5CT-EM-A	56,644
7395	화물	한국특장기술	한국특장기술트럭	HD4,5CT-ER	52,190
7396	화물	한국특장기술	한국특장기술트럭	HD4,5CT-NEK-A	58,907
7397	화물	한국특장기술	한국특장기술트럭	HD4,5CT-NER	47,054
7398	화물	한국특장기술	한국특장기술트럭	HD5CM-10	56,593
7399	화물	한국특장기술	한국특장기술트럭	HD5CM-2	58,048
7400	화물	한국특장기술	한국특장기술트럭	HD5CT-5EK	54,371
7401	화물	한국특장기술	한국특장기술트럭	HD5CT-5LK	52,190
7402	화물	한국특장기술	한국특장기술트럭	HD5CT-6EEB1	59,046
7403	화물	한국특장기술	한국특장기술트럭	HD5CT-EK	58,536
7404	화물	한국특장기술	한국특장기술트럭	HD5CT-ER	55,937
7405	화물	한국특장기술	한국특장기술트럭	HD5CT-LK-A	58,046
7406	화물	한국특장기술	한국특장기술트럭	HD8,5CM	54,745
7407	화물	한국특장기술	한국특장기술트럭	HD8,5CM-1	59,089
7408	화물	한국특장기술	한국특장기술트럭	JA452A	55,755
7409	화물	한국특장기술	한국특장기술트럭	K4,5C1-7PD-D4,5EE	57,592
7410	화물	한국특장기술	한국특장기술트럭	K4,5C1-7PD-D4,5EU	52,398
7411	화물	한국특장기술	한국특장기술트럭	K4,5C1-7TD-D4,5EU	51,764
7412	화물	한국특장기술	한국특장기술트럭	K4,5C1-8PD-H4,5EU	56,383
7413	화물	한국특장기술	한국특장기술트럭	K4,5C1-8TD-N4,5EE	58,454
7414	화물	한국특장기술	한국특장기술트럭	K4,5C2-7PD-D4,5E	57,581
7415	화물	한국특장기술	한국특장기술트럭	K4,5C2-7PD-D4,5EU	58,425
7416	화물	한국특장기술	한국특장기술트럭	K4,5C2-7PD-H4,5E	54,955
7417	화물	한국특장기술	한국특장기술트럭	K4,5C2-7PD-H4,5EU	55,705
7418	화물	한국특장기술	한국특장기술트럭	K4,5C2-7TD-D4,5EE	56,676
7419	화물	한국특장기술	한국특장기술트럭	K4,5C2-7TD-D4,5EU	58,369
7420	화물	한국특장기술	한국특장기술트럭	K4,5C2-7TD-H4,5E	53,834
7421	화물	한국특장기술	한국특장기술트럭	K4,5C2-7TD-H4,5EU	55,533
7422	화물	한국특장기술	한국특장기술트럭	K4,5C3-7PD-H4,5E	53,528
7423	화물	한국특장기술	한국특장기술트럭	K4,5C3-7TD-H4,5EE	54,585
7424	화물	한국특장기술	한국특장기술트럭	K5C1-7PD-D5EU	52,262
7425	화물	한국특장기술	한국특장기술트럭	K5C1-8PD-H5E	52,433
7426	화물	한국특장기술	한국특장기술트럭	K5C1-8PD-H5EE	53,544
7427	화물	한국특장기술	한국특장기술트럭	K5C1-8PD-H5EU	55,965
7428	화물	한국특장기술	한국특장기술트럭	K5C1-8TD-H5EU	56,677
7429	화물	한국특장기술	한국특장기술트럭	K5C2-7PD-D5E	55,752
7430	화물	한국특장기술	한국특장기술트럭	K5C2-7PD-D5EE	57,118
7431	화물	한국특장기술	한국특장기술트럭	K5C2-7PD-D5EU	56,501
7432	화물	한국특장기술	한국특장기술트럭	K5C2-7PD-H5E	53,573
7433	화물	한국특장기술	한국특장기술트럭	K5C2-7PD-H5EE	54,626
7434	화물	한국특장기술	한국특장기술트럭	K5C2-7PD-H5EU	55,096
7435	화물	한국특장기술	한국특장기술트럭	K5C2-7PD-H5EUA	57,493
7436	화물	한국특장기술	한국특장기술트럭	K5C2-7TD-D5EU	58,020
7437	화물	한국특장기술	한국특장기술트럭	K5C2-7TD-D5EUA	49,436
7438	화물	한국특장기술	한국특장기술트럭	K5C2-7TD-H4,5EE	53,163
7439	화물	한국특장기술	한국특장기술트럭	K5C2-7TD-H5E	51,226
7440	화물	한국특장기술	한국특장기술트럭	K5C2-7TD-H5EU	55,257
7441	화물	한국특장기술	한국특장기술트럭	K6,5C1-8PD-H4,5EE	54,846
7442	화물	한국특장기술	한국특장기술트럭	K6,5C1-8PD-H4,5EU	56,355
7443	화물	한국특장기술	한국특장기술트럭	K6,5C2-7PD-D4,5EE	53,822
7444	화물	한국특장기술	한국특장기술트럭	K6,5C2-7PD-H5E	51,791

연번	차종	제 작 사	차 명	형 식	기준가격
7445	화물	한국특장기술	한국특장기술트럭	K6_5C2-7TD-D4_5EU	58,537
7446	화물	한국특장기술	한국특장기술트럭	K6C1-8TD-N5EE	58,000
7447	화물	한국특장기술	한국특장기술트럭	K6C2-7PD-H4_5EU	55,857
7448	화물	한국특장기술	한국특장기술트럭	K6C2-7PD-H5EE	53,008
7449	화물	한국특장기술	한국특장기술트럭	K6C2-7PD-H5EU	54,950
7450	화물	한국특장기술	한국특장기술트럭	K7_5C1-7PD-D5EU	52,287
7451	화물	한국특장기술	한국특장기술트럭	K7_5C1-8PD-H5E	53,287
7452	화물	한국특장기술	한국특장기술트럭	K7_5C1-8PD-H5EE	53,172
7453	화물	한국특장기술	한국특장기술트럭	K7_5C2-7PD-D4_5EU	58,227
7454	화물	한국특장기술	한국특장기술트럭	K7_5C2-7PD-D5EE	58,093
7455	화물	한국특장기술	한국특장기술트럭	K7_5C2-7PD-D5EU	59,346
7456	화물	한국특장기술	한국특장기술트럭	K7C1-8PD-H5EU	56,108
7457	화물	한국특장기술	한국특장기술트럭	K7C1-8PD-H5L	52,607
7458	화물	한국특장기술	한국특장기술트럭	R7400-B4N	56,320
7459	화물	한국특장기술	한국특장기술트럭	R7400-B4W	58,157
7460	화물	한국특장기술	한국특장기술트럭	R7400-B5W	57,864
7461	화물	한국특장기술	한국특장기술트럭	SC-8AFT-DP	55,937
7462	화물	한국특장기술	한국특장기술트럭	SDT22D	56,245
7463	화물	한국특장기술	한국특장기술트럭	SH1-25S-3WD	49,536
7464	화물	한국특장기술	한국특장기술트럭	SH-33NWS	56,060
7465	화물	한국특장기술	한국특장기술트럭	SL-25S-DP	58,345
7466	화물	한국특장기술	한국특장기술트럭	SV110-SCS1DCA	59,209
7467	화물	한국특장기술	한국특장기술트럭	SWPA-45ELC	51,435
7468	화물	한국특장기술	한국특장기술트럭	WFS12A	55,664
7469	화물	한국특장기술	한국특장기술트럭	Y7B11Z2	55,755
7470	화물	한국특장차	한특14.5M슬라이드평판트레일러	SP2-4DRXA	29,700
7471	화물	한국특장차	한특14M 슬라이드 평판 트레일러	SP3-4DFXE	33,605
7472	화물	한국특장차	한특14톤풀트레일러	HTF-15XAB	29,965
7473	화물	한국특장차	한특14톤풀트레일러	TFE101	22,727
7474	화물	한국특장차	한특15M슬라이드사이드티핑평판트레일러	ST3-4DRXB	59,333
7475	화물	한국특장차	한특16.5M슬라이드사이드티핑평판트레일러	ST3-4SMXA	65,000
7476	화물	한국특장차	한특17m 덩프트레일러	HD2-2DNXK	41,200
7477	화물	한국특장차	한특17m 덩프트레일러	HTD-17XAC	39,450
7478	화물	한국특장차	한특17M슬라이드사이드티핑평판트레일러	ST3-4SMXB	59,696
7479	화물	한국특장차	한특19.5M슬라이드사이드티핑평판트레일러	ST3-4DRXC	68,333
7480	화물	한국특장차	한특20,40피트겸용티핑컨테이너샤시	HD3-4SFXB	56,500
7481	화물	한국특장차	한특20M슬라이드평판트레일러	SP3-4DMXC	51,136
7482	화물	한국특장차	한특20M슬라이드평판트레일러	SP3-4DRXH	45,000
7483	화물	한국특장차	한특20톤액화탄산가스트레일러	HTT-20XCB	75,000
7484	화물	한국특장차	한특20피트30피트겸용컨테이너샤시	HC2-3DNXC	19,100
7485	화물	한국특장차	한특20피트30피트겸용컨테이너샤시	HG2-3DNXB	17,000
7486	화물	한국특장차	한특20피트40피트컨테이너샤시	HCCO2-4DRXA	24,000
7487	화물	한국특장차	한특21톤무진동로우베드트레일러	HL3-2DRXD	49,500
7488	화물	한국특장차	한특22톤로우베드트레일러	HL3-2DNXY	55,700
7489	화물	한국특장차	한특25피트컨테이너샤시	HS2-2DRXA	18,400
7490	화물	한국특장차	한특27피트평판트레일러	HP2-2DNXF	25,000
7491	화물	한국특장차	한특40피트컨테이너샤시	HC2-4DNXB	18,900
7492	화물	한국특장차	한특40피트컨테이너샤시	HCCO2-4DFXB	25,000
7493	화물	한국특장차	한특40피트컨테이너샤시	HCCO2-4DNXB	15,000
7494	화물	한국특장차	한특40피트컨테이너샤시	HG2-4DFXA	19,700
7495	화물	한국특장차	한특40피트컨테이너샤시	HG2-4DFXB	22,000
7496	화물	한국특장차	한특40피트컨테이너샤시	HG2-4DNXF	14,364
7497	화물	한국특장차	한특40피트컨테이너샤시	HGCC2-4DNXA	16,036
7498	화물	한국특장차	한특40피트컨테이너샤시	HM3-4DFXB	29,408
7499	화물	한국특장차	한특40피트컨테이너샤시	UCCO2-4DNXE	15,000
7500	화물	한국특장차	한특40피트컨테이너샤시	UGCC3-4DLXA	34,545

연번	차종	제 작 사	차 명	형 식	기준가격
7501	화물	한국특장차	한특40피트컨테이너샤시	UGCC3-4SRXA	28,181
7502	화물	한국특장차	한특40피트컨테이너샤시	UGCO2-4DFXA	22,700
7503	화물	한국특장차	한특40피트컨테이너샤시	UGCO2-4DNXC	14,476
7504	화물	한국특장차	한특40피트컨테이너샤시	UGCO2-4DNXK	15,462
7505	화물	한국특장차	한특40피트컨테이너샤시	UGCO2-4DNZC	23,100
7506	화물	한국특장차	한특40피트컨테이너샤시	UGCO2-4DRXA	19,590
7507	화물	한국특장차	한특40피트컨테이너샤시	UGCO2-4DRXB	18,200
7508	화물	한국특장차	한특40피트컨테이너샤시	UM3-4DLXA	36,200
7509	화물	한국특장차	한특40피트컨테이너샤시	UM3-4SLXB	35,372
7510	화물	한국특장차	한특40피트컨테이너샤시	UM3-4SNXA	36,772
7511	화물	한국특장차	한특40피트컨테이너샤시	UT2-4DNXA	14,667
7512	화물	한국특장차	한특40피트티핑컨테이너샤시	HD3-4DFXD	48,000
7513	화물	한국특장차	한특40피트평판트레일러	HFBO2-4DNXB	22,000
7514	화물	한국특장차	한특40피트평판트레일러	HP2-4DNXL	23,000
7515	화물	한국특장차	한특40피트평판트레일러	HP2-4DNXM	24,000
7516	화물	한국특장차	한특40피트평판트레일러	HP2-4DRXP	26,484
7517	화물	한국특장차	한특40피트평판트레일러	HP3-4DFXF	31,575
7518	화물	한국특장차	한특40피트평판트레일러	HP3-4DMXD	34,817
7519	화물	한국특장차	한특40피트평판트레일러	HP3-4DRXF	34,287
7520	화물	한국특장차	한특40피트평판트레일러	HP3-4SRXA	31,136
7521	화물	한국특장차	한특42피트왕바디트레일러	ULWC2-4DFXA	84,000
7522	화물	한국특장차	한특42피트컨이너샤시	HCG-40XZB	23,100
7523	화물	한국특장차	한특43피트평판트레일러	HP3-4DRXH	32,545
7524	화물	한국특장차	한특43피트평판트레일러	HP3-4DRXI	31,818
7525	화물	한국특장차	한특센터차축트레일러	HCAO2-2DFXA	35,407
7526	화물	한국후3축	한국4.5톤초장축태그카고트럭	HSD-270P4.5LCT	59,487
7527	화물	한국후3축	한국6.5톤플러스카고트럭	HSH-6.5LCCP	61,137
7528	특수	한길에스비이	한길 18M 고소작업차	HGS180	61,818
7529	화물	한리산업	한리활어운반차	BHM-FV1201A-H1	15,600
7530	화물	한리산업	한리활어운반차	BHM-FV1201-H4	15,400
7531	화물	한리산업	한리활어운반차	BHM-FV1301A-H1	16,930
7532	화물	한리산업	한리활어운반차	BHM-FV1301-H1	15,663
7533	화물	한리산업	한리활어운반차	HL-FV1201A-K1	15,500
7534	화물	한리산업	한리활어운반차	HL-FV1201-K1	14,300
7535	화물	한리산업	한리활어운반차	HL-FV1301-K1	17,025
7536	화물	한리산업	한리활어운반차	HL-FV-HD1-0901	12,938
7537	화물	한리산업	한리활어운반차	HL-FV-HD1-0902	14,418
7538	화물	한리산업	한리활어운반차	HL-FV-HD3.5	36,209
7539	화물	한리산업	한리활어운반차	HL-FV-KM1	13,728
7540	화물	한빛테크원	한빛13.6톤 비산회운송덤프트럭	HBSV-QL161	175,000
7541	화물	한빛테크원	한빛건식진공흡입차	HBSV-VD137	315,000
7542	화물	한빛테크원	한빛건식진공흡입차	HBSV-VD139	367,000
7543	화물	한빛테크원	한빛건식진공흡입차	HBSV-VD141	337,500
7544	화물	한빛테크원	한빛고압살수차	HBSV-HW014	179,181
7545	화물	한빛테크원	한빛고압살수차	HBSV-HW015	229,772
7546	화물	한빛테크원	한빛고압살수차	HBSV-HW022	258,000
7547	화물	한빛테크원	한빛고압살수차	HBSV-HW027	323,000
7548	화물	한빛테크원	한빛노면청소차	HBSV-RS050	140,000
7549	화물	한빛테크원	한빛덤프식음식물수거차	HBSV-FS068	85,000
7550	화물	한빛테크원	한빛도로분진청소차	HBSV-RS0751	182,666
7551	화물	한빛테크원	한빛로드로거	HBSV-SR152	237,000
7552	화물	한빛테크원	한빛살수차	HBSV-HW080	108,900
7553	화물	한빛테크원	한빛석탄경화액살포차	HBSV-HW018	420,000
7554	화물	한빛테크원	한빛압축밀폐식음식물쓰레기수거차	HBSV-FS038	64,200
7555	화물	한빛테크원	한빛압축밀폐식천연가스음식물수거차	HBSV-FS068	108,210
7556	화물	한빛테크원	한빛압축식음식물쓰레기수거차	HBSV-FS034	58,600

연번	차종	제 작 사	차 명	형 식	기준가격
7557	화물	한빛테크원	한빛음식물수거차	HBSV-FS055	65,909
7558	화물	한빛테크원	한빛음식물수거차	HBSV-FS057	71,625
7559	화물	한빛테크원	한빛음식물수거차	HBSV-FS059	70,863
7560	화물	한빛테크원	한빛음식물수거차	HBSV-FS061	72,261
7561	화물	한빛테크원	한빛음식물수거차	HBSV-FS062	79,173
7562	화물	한빛테크원	한빛음식물수거차	HBSV-FS064	74,014
7563	화물	한빛테크원	한빛음식물수거차	HBSV-FS065	81,000
7564	화물	한빛테크원	한빛음식물수거차	HBSV-FS069	80,629
7565	화물	한빛테크원	한빛음식물수거차	HBSV-FS070	87,000
7566	화물	한빛테크원	한빛음식물수거차	HBSV-FS074	90,233
7567	특수	한빛테크원	한빛음식물용기세척차	HBSV-BW060	121,727
7568	특수	한빛테크원	한빛음식물용기세척차	HBSV-BW061	119,745
7569	화물	한빛테크원	한빛진공흡입청소차	HBSV-VD083	330,000
7570	화물	한빛테크원	한빛천연가스 음식물 수거차	HBSV-FS058	103,574
7571	화물	한빛테크원	한빛천연가스음식물수거차	HBSV-FS056	100,947
7572	화물	한서정공	다목적방역방제차	HF-2000F	48,716
7573	화물	한서정공	다목적방역방제차	HF-3000F	65,450
7574	화물	한서정공	다목적방역방제차	HS-2000F	56,800
7575	화물	한서정공	한서4륜구동 다목적방역방제차	HS-1500KF	39,300
7576	화물	한서정공	한서4륜구동다목적방역방제차	HF-1500F	37,977
7577	화물	한서정공	한서4륜구동다목적방역방제차	HF-1500KF	33,533
7578	특수	한서정공	한서4륜구동이동방제차	HF-1500	29,700
7579	화물	한서정공	한서4륜구동이동방제차	HF-1500N	35,141
7580	화물	한서정공	한서4륜구동이동방제차	HS-1500KN	34,300
7581	화물	한서정공	한서4륜구동이동방제차	HS-1500KNS	41,000
7582	화물	한서정공	한서4륜구동이동방제차	HS-1500PNS	43,181
7583	화물	한서정공	한서4륜구동이동방제차	HF-1500KN	34,367
7584	화물	한서정공	한서다목적방역방제차	HF-1500AF	39,263
7585	화물	한서정공	한서다목적방역방제차	HF-2000DF	63,700
7586	화물	한서정공	한서다목적방역방제차	HS-1500AF	39,000
7587	화물	한서정공	한서소방펌프차	HS-1500PNS	43,181
7588	화물	한서정공	한서이동방제차	HF-2000	49,541
7589	화물	한서정공	한서이동방제차	HF-2000D	51,807
7590	화물	한서정공	한서이동방제차	HF-2000DN	61,000
7591	화물	한서정공	한서이동방제차	HF-2000N	48,800
7592	화물	한서정공	한서이동방제차	HS-2000N	49,700
7593	화물	한성특장	한성1.6톤크레인집게차	HS1.6TONGS-625	82,000
7594	화물	한성특장	한성1.6톤크레인집게차	HS1.6TONGS-D7	87,700
7595	화물	한성특장	한성1.7톤크레인집게차	HS1.7TONGS-625	92,910
7596	화물	한성특장	한성1.7톤크레인집게차	HS1.7TONGS-625H12	98,910
7597	화물	한성특장	한성1.7톤크레인집게차	HS1.7TONGS-6KN	93,537
7598	화물	한성특장	한성1.7톤크레인집게차	HS1.7TONGS-7	96,330
7599	화물	한성특장	한성1.7톤크레인집게차	HS1.7TONGS-74	99,184
7600	화물	한성특장	한성1.7톤크레인집게차	HS1.7TONGS-74G	97,683
7601	화물	한성특장	한성1.7톤크레인집게차	HS1.7TONGS-74GN	93,200
7602	화물	한성특장	한성1.7톤크레인집게차	HS1.7TONGS-74H	96,900
7603	화물	한성특장	한성1.7톤크레인집게차	HS1.7TONGS-74H12	103,184
7604	화물	한성특장	한성1.7톤크레인집게차	HS1.7TONGS-74P	94,800
7605	화물	한성특장	한성1.7톤크레인집게차	HS1.7TONGS-7D	97,001
7606	화물	한성특장	한성1.7톤크레인집게차	HS1.7TONGS-7G	97,229
7607	화물	한성특장	한성1.7톤크레인집게차	HS1.7TONGS-7H10	95,110
7608	화물	한성특장	한성1.7톤크레인집게차	HS1.7TONGS-7H12	100,092
7609	화물	한성특장	한성1.8톤 크레인집게차	HS1.8TONGS-74GN	92,719
7610	화물	한성특장	한성1.8톤크레인집게차	HS1.8TONG-HD7	91,290
7611	화물	한성특장	한성1.8톤크레인집게차	HS1.8TONGS-74	94,635
7612	화물	한성특장	한성1.9톤크레인집게차	HS1.9TONGS-74	93,600



연번	차종	제 작 사	차 명	형 식	기준가격
7613	화물	한성특장	한성11.5톤장축트럭	HS11.5LT-DWP9.5	98,100
7614	화물	한성특장	한성12.5톤극초장축트럭	HS-12.5LLCT-DWP9.5	97,400
7615	화물	한성특장	한성12.5톤장축트럭	HS-12.5LCT-DWP9.5	98,200
7616	화물	한성특장	한성12.5톤카고	HS-12.5LCT-HD10100	98,300
7617	화물	한성특장	한성12.5톤카고	HS-12.5LCT-HD76	93,116
7618	화물	한성특장	한성14톤장축트럭	HS14LCT-DWP14	117,800
7619	화물	한성특장	한성14톤장축트럭	HS-C14LCT-DWP14	113,200
7620	화물	한성특장	한성14톤카고	HS14LT-HD14	113,900
7621	화물	한성특장	한성16.5톤장축트럭	HS16.5T-DP9.5	98,281
7622	화물	한성특장	한성17톤장축트럭	HS17LT-DWP14	119,752
7623	화물	한성특장	한성17톤카고	HS17T-HD14	118,056
7624	화물	한성특장	한성17톤카고	HS17T-HD14-42	119,047
7625	화물	한성특장	한성2.1톤크레인집게차	HS2.1TONGS-7	97,395
7626	화물	한성특장	한성2.4톤크레인집게차	HS2.4TONGS-6250	81,713
7627	화물	한성특장	한성2.4톤크레인집게차	HS2.4TONGS-7000	85,118
7628	화물	한성특장	한성20.6톤암롤트럭	HS20.6AMP-DP19.5	161,554
7629	화물	한성특장	한성22.1톤암롤트럭	HS-AM22.1-DP16	145,460
7630	화물	한성특장	한성22.5톤컨테이너운송트럭	HS22.5CT-DP16.5	118,372
7631	화물	한성특장	한성22톤장축카고	HSD-22E9CMT-M	128,985
7632	화물	한성특장	한성23.5톤장축트럭	HS-23.5LCTA-DWP19	137,607
7633	화물	한성특장	한성23.9톤상승워버디	HS23.9WBT-HD25	163,943
7634	화물	한성특장	한성24톤암롤트럭	HS24AMP-HD17	135,084
7635	화물	한성특장	한성24톤암롤트럭	HS-AM24-DP18	142,645
7636	화물	한성특장	한성24톤카고	HS24LP-DWP16.5	126,001
7637	화물	한성특장	한성24톤평카고트럭	HS24PT-DWP19	135,509
7638	화물	한성특장	한성24톤표준트럭	HS-C24LCP-DWP17	114,181
7639	화물	한성특장	한성25.5톤카고	HS25.5LCT-DP19.5	137,660
7640	화물	한성특장	한성26.5톤단축카고	HSD-26.5E9CMT-A	127,237
7641	화물	한성특장	한성26톤장축트럭	HS-26LCP-DWP19	138,754
7642	화물	한성특장	한성26톤장축트럭	HS26LT-DWP18	141,863
7643	화물	한성특장	한성26톤평카고	HS26PT-HD19	147,854
7644	화물	한성특장	한성27톤 표준카고	HSD-27SCP	107,170
7645	화물	한성특장	한성27톤표준트럭	HS-27LCP-DWP18	120,343
7646	화물	한성특장	한성2톤크레인집게차	HS2TONGS-6250	92,450
7647	화물	한성특장	한성2톤크레인집게차	HS2TONGS-6HIB	88,416
7648	화물	한성특장	한성2톤크레인집게차	HS2TONGS-7000	74,755
7649	화물	한성특장	한성2톤크레인집게차	HS2TONGS-74	93,200
7650	화물	한성특장	한성2톤크레인집게차	HS2TONGS-83H12	121,465
7651	화물	한성특장	한성4.5톤가축운송트럭	HS4.5ACT-HD7	79,900
7652	화물	한성특장	한성4.5톤극초장축카고	HS4.5LCP-HD7000	60,441
7653	화물	한성특장	한성4.5톤극초장축카고	HS4.5LCT-HD7000	59,268
7654	화물	한성특장	한성4.5톤극초장축카고	HS4.5P-HD70	62,931
7655	화물	한성특장	한성4.5톤극초장축카고	HS4.5T-HD70	59,000
7656	화물	한성특장	한성4.5톤극초장카고	HS4.5LCT-DWP73	68,668
7657	화물	한성특장	한성4.5톤극초장카고	HS4.5LCT-HD7	56,283
7658	화물	한성특장	한성4.5톤극초장트럭	HS-4.5LCP-DWP7300	69,452
7659	화물	한성특장	한성4.5톤극초장트럭	HS-4.5LTC-DWP73	69,590
7660	화물	한성특장	한성4.5톤극초장트럭	HSD-4.5EC6CH1P	61,828
7661	화물	한성특장	한성4.5톤극초장트럭	HSD-4.5EC6CH1T	67,050
7662	화물	한성특장	한성4.5톤극초장트럭	HSD-4.5EC6CHT2350	60,688
7663	화물	한성특장	한성4.5톤극플러스트트럭	HSD-4.5EC6KH1P	63,284
7664	화물	한성특장	한성4.5톤극플러스트트럭	HSD-4.5EC6KH1P235	67,465
7665	화물	한성특장	한성4.5톤극플러스트트럭	HSD-4.5EC6KH1T	60,268
7666	화물	한성특장	한성4.5톤냉장워버디	HSD-F4.5RW	57,698
7667	화물	한성특장	한성4.5톤와이드카고	HS4.5WLCP-HD76	74,483
7668	화물	한성특장	한성4.5톤와이드카고	HS4.5WLCT-HD76	74,883

연번	차종	제 작 사	차 명	형 식	기준가격
7669	화물	한성특장	한성4.5톤와이드카고	HS4.5WLCT-HD83	75,390
7670	화물	한성특장	한성4.5톤와이드트럭	HSH-4.5MLCP-76	65,828
7671	화물	한성특장	한성4.5톤와이드트럭	HSH-4.5MLCP-83	64,075
7672	화물	한성특장	한성4.5톤와이드트럭	HSH-4.5MLCT-76	63,006
7673	화물	한성특장	한성4.5톤초장축카고	HS4.5LCP-HD6250	59,111
7674	화물	한성특장	한성4.5톤초장축카고	HS4.5LCP-HD6250S	58,229
7675	화물	한성특장	한성4.5톤초장축카고	HS4.5LCT-HD625	59,667
7676	화물	한성특장	한성4.5톤초장축카고	HS4.5P-HD625	68,747
7677	화물	한성특장	한성4.5톤초장축카고트럭	HSH-4.5LCP1-50	54,852
7678	화물	한성특장	한성4.5톤초장축트럭	HS4.5LCP-DWP625	67,200
7679	화물	한성특장	한성4.5톤초장축트럭	HS-4.5LP-DWP6250	66,795
7680	화물	한성특장	한성4.5톤플러스8.6트럭	HS4.5LT-260PS-86	72,700
7681	화물	한성특장	한성4.5톤플러스카고	HS4.5LCP-HD74	61,483
7682	화물	한성특장	한성4.5톤플러스카고	HS4.5LCP-HD7400	61,617
7683	화물	한성특장	한성4.5톤플러스카고	HS4.5LCP-HD7425	65,813
7684	화물	한성특장	한성4.5톤플러스카고	HS4.5LCT-DWP75	75,430
7685	화물	한성특장	한성4.5톤플러스카고	HS4.5LCT-HD7400	60,950
7686	화물	한성특장	한성4.5톤플러스카고	HS4.5LT-HD74-5	65,700
7687	화물	한성특장	한성4.5톤플러스카고	HS4.5P-DP75	72,290
7688	화물	한성특장	한성4.5톤플러스카고	HS4.5P-DP75-N	75,693
7689	화물	한성특장	한성4.5톤플러스카고	HS4.5P-HD74	63,536
7690	화물	한성특장	한성4.5톤플러스카고	HS4.5P-HD74-5	63,729
7691	화물	한성특장	한성4.5톤플러스카고	HS4.5T-DP75	80,472
7692	화물	한성특장	한성4.5톤플러스카고	HS4.5T-DP75-N	75,403
7693	화물	한성특장	한성4.5톤플러스카고	HS4.5T-DWN86-9	73,800
7694	화물	한성특장	한성4.5톤플러스카고	HS4.5T-HD74	70,729
7695	화물	한성특장	한성4.5톤플러스카고트럭	HSD-4.5LLCT51	59,471
7696	화물	한성특장	한성4.5톤플러스카고트럭	HSD-4.5LLCT70	58,390
7697	화물	한성특장	한성4.5톤플러스카고트럭	HSH-4.5LLCP50TP	58,186
7698	화물	한성특장	한성4.5톤플러스카고트럭	HSH-4.5LLCT50TP	57,508
7699	화물	한성특장	한성4.5톤플러스트럭	HS4.5LCP-DWN75	64,816
7700	화물	한성특장	한성4.5톤플러스트럭	HS4.5LCP-DWN86	71,700
7701	화물	한성특장	한성4.5톤플러스트럭	HS4.5LCP-DWP75	64,161
7702	화물	한성특장	한성4.5톤플러스트럭	HS4.5LCT-DP75	71,627
7703	화물	한성특장	한성4.5톤플러스트럭	HS-4.5LCT-DWN7500	66,745
7704	화물	한성특장	한성4.5톤플러스트럭	HS-4.5LCP-DWN7500	66,590
7705	화물	한성특장	한성4.5톤플러스트럭	HS-4.5LLCT-DWN7500	61,132
7706	화물	한성특장	한성4.5톤플러스트럭	HS-4.5LLPC-DWP7500	69,395
7707	화물	한성특장	한성4.5톤플러스트럭	HS-4.5LLP-DWP7500	71,509
7708	화물	한성특장	한성4.5톤플러스트럭	HS-4.5LLTC-DWP7500	69,129
7709	화물	한성특장	한성4.5톤플러스트럭	HS-4.5LLT-DWP7500	71,430
7710	화물	한성특장	한성4.5톤플러스트럭	HS4.5LP-DWP75A	74,972
7711	화물	한성특장	한성4.5톤플러스트럭	HS-4.5WLCT-DWN8600	67,376
7712	화물	한성특장	한성4.5톤플러스트럭	HSH-4.5LLCP-TP	58,547
7713	화물	한성특장	한성4.5톤플러스트럭	HSH-4.5LLCT-TP	57,835
7714	화물	한성특장	한성5.5톤플러스트럭	HS-5.5LLTC-DWP-7500	66,660
7715	화물	한성특장	한성5톤극초장축카고	HS5LCP-HD7000	58,755
7716	화물	한성특장	한성5톤극초장축카고	HS5P-HD70	61,001
7717	화물	한성특장	한성5톤와이드카고	HS5WLCP-HD83	72,316
7718	화물	한성특장	한성5톤장축카고	HS5T-HD53	66,001
7719	화물	한성특장	한성5톤초장축카고	HS5LCP-HD6250	57,350
7720	화물	한성특장	한성5톤초장축트럭	HS5LP-DWP625	67,942
7721	화물	한성특장	한성5톤플러스카고	HS5LCP-HD7400	61,073
7722	화물	한성특장	한성5톤플러스카고	HS5LCT-HD7400	61,733
7723	화물	한성특장	한성5톤플러스카고	HS5LT-DWN86	79,000
7724	화물	한성특장	한성5톤플러스카고	HS5P-HD74	62,183

연번	차종	제 작 사	차 명	형 식	기준가격
7725	화물	한성특장	한성5톤플러스카고	HS5T-HD74	70,547
7726	화물	한성특장	한성5톤플러스트럭	HS-5LCT-DWN75	71,500
7727	화물	한성특장	한성5톤플러스트럭	HS5LCT-DWP75	70,700
7728	화물	한성특장	한성5톤플러스트럭	HS-5LLPC-DWP75	69,461
7729	화물	한성특장	한성6.5톤플러스카고	HS6.5LCP-HD7400	64,124
7730	화물	한성특장	한성6.5톤플러스카고	HS6.5P-DP75-N	75,877
7731	화물	한성특장	한성6.5톤플러스카고	HS6.5P-HD74	64,356
7732	화물	한성특장	한성6.5톤플러스카고	HS6.5T-DP75	80,472
7733	화물	한성특장	한성6.5톤플러스카고	HS6.5T-DP75-A	75,442
7734	화물	한성특장	한성6.5톤플러스카고	HS6.5T-DP75-N	75,189
7735	화물	한성특장	한성6.5톤플러스카고	HS6.5T-DWN86	73,363
7736	화물	한성특장	한성6.5톤플러스카고	HS6.5T-HD74	62,011
7737	화물	한성특장	한성6.5톤플러스트럭	HS6.5LCT-DP75	70,321
7738	화물	한성특장	한성6.5톤플러스트럭	HS6.5LCT-DWN75	67,400
7739	화물	한성특장	한성6.5톤플러스트럭	HS-6.5LLPC-DWP75	72,918
7740	화물	한성특장	한성7.5톤국조장축카고	HS7.5P-HD70	61,229
7741	화물	한성특장	한성7.5톤와이드카고	HS7.5WLCT-HD83	72,738
7742	화물	한성특장	한성7.5톤장축카고	HS7.5T-HD53	60,910
7743	화물	한성특장	한성7.5톤초장축카고	HS7.5LCP-HD625	58,628
7744	화물	한성특장	한성7.5톤초장축카고	HS7.5LCT-HD6250	57,306
7745	화물	한성특장	한성7.5톤초장축카고	HS7.5P-HD625	61,911
7746	화물	한성특장	한성7.5톤카고트럭	HS7.5PDW5-KL	48,174
7747	화물	한성특장	한성7.5톤플러스8.6트럭	HS7.5LT-260PS-86	72,100
7748	화물	한성특장	한성7.5톤플러스카고	HS7.5LCP-HD7400	59,915
7749	화물	한성특장	한성7.5톤플러스카고	HS7.5LCT-DWP75	70,400
7750	화물	한성특장	한성7.5톤플러스카고	HS7.5LP-DWP75	71,800
7751	화물	한성특장	한성7.5톤플러스카고	HS7.5LT-DP75	71,833
7752	화물	한성특장	한성7.5톤플러스카고	HS7.5LT-DWN75	67,700
7753	화물	한성특장	한성7.5톤플러스카고	HS7.5LT-DWN86	72,142
7754	화물	한성특장	한성7.5톤플러스카고	HS7.5P-DP75-N	75,812
7755	화물	한성특장	한성7.5톤플러스카고	HS7.5P-DWN75	67,500
7756	화물	한성특장	한성7.5톤플러스카고	HS7.5P-HD74	64,553
7757	화물	한성특장	한성7.5톤플러스카고	HS7.5P-HD74-C	62,586
7758	화물	한성특장	한성7.5톤플러스카고	HS7.5T-DN86	79,472
7759	화물	한성특장	한성7.5톤플러스카고	HS7.5T-DP75-N	75,392
7760	화물	한성특장	한성7.5톤플러스카고	HS7.5T-HD74	63,628
7761	화물	한성특장	한성7.5톤플러스트럭	HS7.5LCT-DWN86	72,250
7762	화물	한성특장	한성7.5톤플러스트럭	HS-7.5LLCP-DWN7500	65,409
7763	화물	한성특장	한성7.5톤플러스트럭	HS-7.5LLTC-DWP7500	69,909
7764	화물	한성특장	한성7.5톤플러스트럭	HS7.5LP-DWP75	67,827
7765	화물	한성특장	한성7.5톤플러스트럭	HS7.5LT-260PS-75	66,700
7766	화물	한성특장	한성7.5톤플러스트럭	HS7.5P-DWP75	71,609
7767	화물	한성특장	한성7.5톤플러스트럭	HS-H-7.5LLCP-T1	55,149
7768	화물	한성특장	한성7톤플러스트럭	HSD-7EC6LHIP	65,199
7769	화물	한성특장	한성8.5톤플러스카고	HS8.5P-DP75-N	72,700
7770	화물	한성특장	한성8.5톤플러스카고	HS8.5T-DN86	78,736
7771	화물	한성특장	한성8.5톤플러스카고	HS8.5T-DP75-N	75,365
7772	화물	한성특장	한성8.5톤플러스카고	HS8.5T-DWN75	72,506
7773	특수	한성특장	한성이동홍보차	GREEN-CAR	72,613
7774	화물	한성티앤아이	한성다목적방역차	HTI-1000SA	36,090
7775	화물	한성티앤아이	한성다목적방역차	HTI-1000SB	36,172
7776	화물	한성티앤아이	한성다목적방역차	HTI-1000SB1	35,514
7777	화물	한성티앤아이	한성다목적방역차	HTI-1000SC	35,751
7778	화물	한성티앤아이	한성다목적방역차	HTI-1000SC1	36,708
7779	화물	한성티앤아이	한성다목적방역차	HTI-2000SA	56,800
7780	화물	한성티앤아이	한성다목적방역차	HTI-2000SB	47,300

연번	차종	제 작 사	차 명	형 식	기준가격
7781	화물	한성티앤아이	한성산불진화차	HTI-1000F1	29,204
7782	화물	한성티앤아이	한성산불진화차	HTI-1000F2	30,900
7783	화물	한성티앤아이	한성산불진화차	HTI-2000FA	56,500
7784	화물	한성티앤아이	한성산불진화차	HTI-2000FB	45,182
7785	특수	한신특장	한신27고소작업차	HSS-LC275	72,000
7786	특수	한신특장	한신35고소작업차	HSS-LC350	98,095
7787	특수	한신특장	한신45고소작업차	HSS-LC4570	138,222
7788	특수	한신특장	한신울트라고소작업차	HS 2570	105,212
7789	특수	한신특장	한신울트라고소작업차	HS 2750	99,581
7790	특수	한신특장	한신울트라고소작업차	HS 3570	127,432
7791	특수	한신특장	한신울트라고소작업차	HS 4070	131,818
7792	특수	한신특장	한신울트라고소작업차	HS2750SMART	98,182
7793	화물	한신특장	한신울트라고소작업차	HS4570	141,727
7794	화물	한신특장	한신울트라고소작업차	HS4570plus	143,301
7795	화물	한신특장	한신울트라고소작업차	HSS-LC407	131,194
7796	화물	한아에세스	한아다목적방제차	HAB-1000F3	31,818
7797	화물	한아에세스	한아다목적방제차	HAB-1000F4	35,400
7798	화물	한아에세스	한아다목적방제차	HAB-1000FA2	34,458
7799	화물	한아에세스	한아다목적방제차	HAB-1000FII	35,827
7800	화물	한아에세스	한아다목적방제차	HAB-2000FII	49,262
7801	특수	한아에세스	한아다목적방제차(분리형)	HA-1000CSG	20,000
7802	특수	한아에세스	한아다목적방제차(분리형)	HA-1000CSGII	20,909
7803	특수	한아에세스	한아다목적방제차(일체형)	HAB-2000WII	54,545
7804	특수	한아에세스	한아다목적방제차(일체형)	HAB-3000FII	62,272
7805	화물	한아에세스	한아다목적진화차	HAV-2000F2	44,700
7806	특수	한아에세스	한아다목적진화차(분리형)	HAV-2000CSGII	22,727
7807	특수	한아에세스	한아다목적진화차(일체형)	HAV-1000FII	34,545
7808	특수	한아에세스	한아다목적진화차(일체형)	HAV-2000WII	54,090
7809	특수	한아에세스	한아방제차	HAB-1000F	33,121
7810	화물	한잡	한잡일반화물운송트레일러	LT-2,3	4,200
7811	화물	한중특장	한중23.8톤상승반바디	HJ23.8WBT-DP25	165,636
7812	화물	한특모터스	한특사료운반트럭	HGHDBF507	79,525
7813	화물	한특모터스	한특사료운반트럭	HGHILBF501	80,681
7814	화물	한특모터스	한특입자형분말운송차	HGDEBTP501	107,272
7815	화물	한특모터스	한특입자형분말운송차	HGHDBF508	80,485
7816	화물	한특모터스	한특입자형분말운송차	HGHDBF509	80,181
7817	화물	한특모터스	한특입자형분말운송차	HGHEBTP501	95,454
7818	화물	함코	함코1.6톤방통집계차	HCP5GPC1.6-H	96,200
7819	화물	함코	함코12.5톤트럭	HCT12.5C9.5-H	97,000
7820	화물	함코	함코12.5톤트럭	HD9.5CT-LLB	81,625
7821	화물	함코	함코14톤트럭	HCT14FG9.5-D	93,948
7822	화물	함코	함코2톤방통집계차	HCP5FGP2D-D	104,045
7823	화물	함코	함코2톤크레인집계차	HCP5GC2-D	60,313
7824	화물	함코	함코2톤크레인집계차	HCP5GC2-H	67,308
7825	화물	함코	함코2톤크레인집계차	HCP5GPC2-D	70,700
7826	화물	함코	함코2톤크레인집계차	HCP5GPC2-H	60,808
7827	화물	함코	함코4.5톤셀프로더카	HCP4.5GSL-H	80,600
7828	화물	함코	함코4.5톤왕바디트럭	HCT4.5GW-H	74,877
7829	화물	함코	함코4.5톤트럭	E6700-B	58,850
7830	화물	함코	함코4.5톤트럭	E6700-BA	65,300
7831	화물	함코	함코4.5톤트럭	E6700-D	50,272
7832	화물	함코	함코4.5톤트럭	EY4.5CTF-EKA	56,560
7833	화물	함코	함코4.5톤트럭	EY4.5CT-NLK	48,229
7834	화물	함코	함코4.5톤트럭	HCP4.5C-H	60,600
7835	화물	함코	함코4.5톤트럭	HCP4.5CL-H	60,254
7836	화물	함코	함코4.5톤트럭	HCP4.5FGPA-D	74,500

연번	차종	제 작 사	차 명	형 식	기준가격
7837	화물	함코	함코4.5톤트럭	HCP4.5FGP-D	72,431
7838	화물	함코	함코4.5톤트럭	HCP4.5G5-H	59,882
7839	화물	함코	함코4.5톤트럭	HCP4.5G-H	62,497
7840	화물	함코	함코4.5톤트럭	HCP4.5GP5-H	63,481
7841	화물	함코	함코4.5톤트럭	HCP4.5GP-D	66,263
7842	화물	함코	함코4.5톤트럭	HCP4.5GPD-D	55,187
7843	화물	함코	함코4.5톤트럭	HCP4.5GP-H	64,115
7844	화물	함코	함코4.5톤트럭	HCP4.5GPP-D	68,351
7845	화물	함코	함코4.5톤트럭	HCP4.5L-H	63,718
7846	화물	함코	함코4.5톤트럭	HCP4.5LL-H	75,500
7847	화물	함코	함코4.5톤트럭	HCT4.5C-H	59,700
7848	화물	함코	함코4.5톤트럭	HCT4.5CS-H	58,533
7849	화물	함코	함코4.5톤트럭	HCT4.5FC-D	65,545
7850	화물	함코	함코4.5톤트럭	HCT4.5FGP-D	69,681
7851	화물	함코	함코4.5톤트럭	HCT4.5G-H	62,200
7852	화물	함코	함코4.5톤트럭	HCT4.5GP-D	65,746
7853	화물	함코	함코4.5톤트럭	HCT4.5GP-H	63,584
7854	화물	함코	함코4.5톤트럭	HCT4.5GPP-D	71,800
7855	화물	함코	함코4.5톤트럭	HCT4.5J-H	61,600
7856	화물	함코	함코4.5톤트럭	HCT4.5L-H	74,400
7857	화물	함코	함코4.5톤트럭	HCT4.5LL-H	73,215
7858	화물	함코	함코4.5톤트럭	HD2.5CP-5LHW	58,909
7859	화물	함코	함코4.5톤트럭	HD250-9	56,462
7860	화물	함코	함코4.5톤트럭	HD4.5CM-1	58,850
7861	화물	함코	함코4.5톤트럭	HD4.5CM-5	58,850
7862	화물	함코	함코4.5톤트럭	HD4.5CM-8	55,105
7863	화물	함코	함코4.5톤트럭	HD4.5CT-5EK	56,994
7864	화물	함코	함코4.5톤트럭	HD4.5CT-6EB	43,090
7865	화물	함코	함코4.5톤트럭	HD4.5CT-6EEB1	64,736
7866	화물	함코	함코4.5톤트럭	HD4.5CT-EK	59,067
7867	화물	함코	함코4.5톤트럭	HD4.5CT-EK-A	62,194
7868	화물	함코	함코4.5톤트럭	HD4.5CT-ER	56,144
7869	화물	함코	함코4.5톤트럭	HD4.5CT-NEK	62,294
7870	화물	함코	함코4.5톤트럭	HD4.5CT-NER	59,928
7871	화물	함코	함코4.5톤트럭	HD5CM-10	59,818
7872	화물	함코	함코4.5톤트럭	HTT-2	56,287
7873	화물	함코	함코4.5톤트럭	SH-33NWS-A	64,380
7874	화물	함코	함코5톤트럭	HCP5C-H	60,600
7875	화물	함코	함코5톤트럭	HCP5FGP-D	67,094
7876	화물	함코	함코5톤트럭	HCP5G-D	54,847
7877	화물	함코	함코5톤트럭	HCP5G-H	60,079
7878	화물	함코	함코5톤트럭	HCP5GP-D	65,120
7879	화물	함코	함코5톤트럭	HCP5GP-H	64,700
7880	화물	함코	함코5톤트럭	HCT5C-H	57,500
7881	화물	함코	함코5톤트럭	HCT5CL-H	53,422
7882	화물	함코	함코5톤트럭	HCT5GP4.5-H	61,609
7883	화물	함코	함코5톤트럭	HCT5GP-H	67,200
7884	화물	함코	함코5톤트럭	HCT5J-H	57,899
7885	화물	함코	함코5톤트럭	HCT5LL-H	69,833
7886	화물	함코	함코6.5톤트럭	HCP6.5GP4.5-H	64,470
7887	화물	함코	함코6.5톤트럭	HCT6.5FGP4.5-D	72,900
7888	화물	함코	함코6.5톤트럭	HCT6.5GP4.5-H	65,115
7889	화물	함코	함코7.0크레인집게차	HCP5GC2.5-H	86,176
7890	화물	함코	함코7.5톤 트럭	HCP7.5FDJ5-D	61,883
7891	화물	함코	함코7.5톤트럭	HCP7.5C5-H	62,933
7892	화물	함코	함코7.5톤트럭	HCP7.5CL5-H	57,426

연번	차종	제 작 사	차 명	형 식	기준가격
7893	화물	함코	함코7.5톤트럭	HCP7.5FC4.5-D	68,400
7894	화물	함코	함코7.5톤트럭	HCP7.5FC5-D	68,300
7895	화물	함코	함코7.5톤트럭	HCP7.5FCS5-D	66,800
7896	화물	함코	함코7.5톤트럭	HCP7.5FGP5-D	69,632
7897	화물	함코	함코7.5톤트럭	HCP7.5FJ5-D	75,500
7898	화물	함코	함코7.5톤트럭	HCP7.5FJL5-D	65,528
7899	화물	함코	함코7.5톤트럭	HCP7.5FLC5-D	64,072
7900	화물	함코	함코7.5톤트럭	HCP7.5GP4.5-H	62,700
7901	화물	함코	함코7.5톤트럭	HCP7.5GP5-H	64,250
7902	화물	함코	함코7.5톤트럭	HCP7.5L5-H	66,906
7903	화물	함코	함코7.5톤트럭	HCP7.5LL5-H	73,251
7904	화물	함코	함코7.5톤트럭	HCT7.5C5-H	64,600
7905	화물	함코	함코7.5톤트럭	HCT7.5FGP-D	69,867
7906	화물	함코	함코7.5톤트럭	HCT7.5GP4.5-D	75,045
7907	화물	함코	함코7.5톤트럭	HCT7.5GP5-H	63,715
7908	화물	함코	함코7.5톤트럭	HCT7.5GPP5-D	65,433
7909	화물	함코	함코7.5톤트럭	HCT7.5J5-H	58,682
7910	화물	함코	함코7.5톤트럭	HCT7.5LL4.5-H	63,619
7911	화물	함코	함코7.5톤트럭	HCT7.5LL5-H	75,015
7912	화물	함코	함코7.5톤트럭	HD8CT-EHB	58,042
7913	화물	함코	함코7톤트럭	HCP7GP5-H	58,343
7914	화물	함코	함코7톤트럭	HCT7GP5-H	57,618
7915	화물	함코	함코8톤트럭	HCP8C5-H	61,935
7916	화물	함코	함코광립2톤방통집게차	HC5CC2-H	88,600
7917	화물	함코	함코동양2톤방통집게차	HCP5GP2DH-H	98,170
7918	화물	함코	함코하이크 2톤 크레인집게차	HC5CC2-H	58,314
7919	화물	함코	함코하이크1.8톤방통집게차	HCP5GPC1.8DH-H	96,988
7920	화물	함코	함코하이크2톤방통집게차	HCP5G2DH-H	72,662
7921	화물	함코	함코하이크2톤방통집게차	HCP5G2DH-H	90,900
7922	화물	함코	함코하이크2톤방통집게차	HCP5G2DH-H	92,988
7923	화물	함코	함코하이크2톤방통집게차	HCP5G2H-H	97,442
7924	화물	함코	함코하이크2톤방통집게차	HCP5G2H-H	98,806
7925	화물	함코	함코하이크2톤방통집게차	HCP5GSC2DH-H	80,698
7926	화물	함코	함코하이크2톤크레인집게차	HCP5CC2-H	57,815
7927	화물	함코	함코하이크2톤크레인집게차	HCP5G2HK22-H	59,428
7928	화물	함코	함코하이브1.8톤방통집게차	HCP5GP1.8H-H	101,189
7929	화물	함코	함코하이브1.8톤방통집게차	HCP5GPC1.8H-H	81,463
7930	화물	함코	함코하이브1.8톤방통집게차	HCP5GPC2H-H	82,856
7931	화물	함코	함코하이브2.3톤방통집게차	HCP2.3GC5-H	106,988
7932	화물	함코	함코하이브2톤방통집게차	HCP5G2H-H	62,677
7933	화물	함코	함코하이브2톤방통집게차	HCP5G2H-H	65,423
7934	화물	함코	함코하이브2톤방통집게차	HCP5GSC2H-H	92,041
7935	화물	함코	함코하이브2톤크레인집게차	HC5CC2H-H	73,859
7936	화물	해광산업사	해광할어운반차	BAM-FV10-HD4.5	58,000
7937	화물	해광산업사	해광할어운반차	E6700-A	59,801
7938	화물	해광산업사	해광할어운반차	HD5CM-9	48,648
7939	화물	해광산업사	해광할어운반차	HKFV-Q2HN	53,500
7940	화물	해광산업사	해광할어운반차	HKFV-HD2.5	46,073
7941	화물	해광산업사	해광할어운반차	HKFV-HD4.5-01E4	53,685
7942	화물	해광산업사	해광할어운반차	HKFV-HD4.5-2101	56,435
7943	화물	해광산업사	해광할어운반차	HKFV-HD4.5-2102	58,239
7944	화물	해광산업사	해광할어운반차	HKFV-HD4.5-N10	68,880
7945	화물	해광산업사	해광할어운반차	HKFV-HD4.5-N11	57,050
7946	화물	해광산업사	해광할어운반차	HKFV-HD4.5-N12	86,421
7947	화물	해광특장	해광할어운반차	C55-FV10-HD4.5	62,200
7948	화물	해양산업	해양할어운반차	BN5-FV1201A-H1	17,100

연번	차종	제 작 사	차 명	형 식	기준가격
7949	화물	해양산업	해양활어운반차	BN5-FV1201-H1	14,400
7950	화물	해양산업	해양활어운반차	BN5-FV1301-H1	15,364
7951	화물	해양산업	해양활어운반차	BN5-FV-HD1	13,699
7952	화물	현대	5톤장축냉동탑차	HD5CM-R3	16,047
7953	화물	현대	겔로퍼	HPV-1	9,272
7954	화물	현대	겔로퍼 II 밴	HPV-3	13,676
7955	화물	현대	겔로퍼 II 밴	KB4RL-01	14,013
7956	화물	현대	겔로퍼 II 밴	KB4TL-01	12,695
7957	화물	현대	겔로퍼 II 밴	KD4TR-02	12,345
7958	화물	현대	겔로퍼 II 밴	KY4RS-02	15,850
7959	화물	현대	겔로퍼 II 밴	KY4TS-02	15,022
7960	화물	현대	겔로퍼 II 밴	QA-25C21-A1	15,581
7961	화물	현대	겔로퍼 II 밴	QA-25C21-M1	12,158
7962	화물	현대	겔로퍼 II 밴	QA-25C21-A4	14,929
7963	화물	현대	겔로퍼 II 밴	QA-25C21-M5	12,437
7964	화물	현대	겔로퍼 II 밴	QA-25H21-A1	15,457
7965	화물	현대	겔로퍼 II 밴	QA-25H21-M1	7,863
7966	화물	현대	겔로퍼 II 밴	QA-25H21-A4	14,900
7967	화물	현대	겔로퍼 II 밴	QA-25H21-A5	13,645
7968	화물	현대	겔로퍼 II 밴	QA-25H21-M4	13,613
7969	화물	현대	겔로퍼 II 밴	QA-25H21-M5	11,793
7970	화물	현대	겔로퍼 II 밴	QA-25H2W-A1	14,435
7971	화물	현대	겔로퍼 II 밴	QA-25H2W-A4	14,638
7972	화물	현대	겔로퍼 II 밴	QA-25H2W-A5	13,120
7973	화물	현대	겔로퍼 II 밴	QA-25H2W-M1	13,256
7974	화물	현대	겔로퍼 II 밴	QA-25H2W-M4	12,154
7975	화물	현대	겔로퍼 밴	HPV-4	9,209
7976	화물	현대	겔로퍼 II 밴	KC4TL-01	14,357
7977	화물	현대	겔로퍼이노베이션밴	KC4RL-01	15,993
7978	화물	현대	그랜드스타렉스	A1-K3MSS3GJLMR4-1	14,632
7979	화물	현대	그랜드스타렉스	AM230L-1	17,190
7980	화물	현대	그랜드스타렉스	HA1TCIMVL-1	12,784
7981	화물	현대	그랜드스타렉스	HR-3ADS-7	16,731
7982	화물	현대	그랜드스타렉스	HSRTCIML-1	16,560
7983	화물	현대	그랜드스타렉스	HSRV6ML-1	16,978
7984	화물	현대	그랜드스타렉스	SV-DMB-6	17,127
7985	화물	현대	그랜드스타렉스	TQ3JAA	16,461
7986	화물	현대	그랜드스타렉스	TQ3JAB	17,400
7987	화물	현대	그랜드스타렉스	TQ3JAC-E5	17,432
7988	화물	현대	그랜드스타렉스	TQ3JAD	17,091
7989	화물	현대	그랜드스타렉스	TQ3JAE	17,288
7990	화물	현대	그랜드스타렉스	TQ3JAG	17,435
7991	화물	현대	그랜드스타렉스	TQ3JAH	17,432
7992	화물	현대	그랜드스타렉스	TQ3JAI	18,023
7993	화물	현대	그랜드스타렉스	TQ3JAJ	18,023
7994	화물	현대	그랜드스타렉스	TQ3JBA	17,931
7995	화물	현대	그랜드스타렉스	TQ3JBB	20,362
7996	화물	현대	그랜드스타렉스	TQ3JBC-E5	19,250
7997	화물	현대	그랜드스타렉스	TQ3JBD	20,200
7998	화물	현대	그랜드스타렉스	TQ3JBE	19,114
7999	화물	현대	그랜드스타렉스	TQ3JBG	20,941
8000	화물	현대	그랜드스타렉스	TQ3JBH	20,556
8001	화물	현대	그랜드스타렉스	TQ3JBI	19,705
8002	화물	현대	그랜드스타렉스	TQ3JBJ	21,114
8003	화물	현대	그랜드스타렉스	TQ-3JC1A8-1	18,039
8004	화물	현대	그랜드스타렉스	TQ-3JC1A9-1	18,609

연번	차종	제 작 사	차 명	형 식	기준가격
8005	화물	현대	그랜드스타렉스	TQ-3JC1M8-1	16,858
8006	화물	현대	그랜드스타렉스	TQ-3JC1M9-1	16,485
8007	화물	현대	그랜드스타렉스	TQ-3JC2A8-1	17,113
8008	화물	현대	그랜드스타렉스	TQ-3JC2A9-1	17,425
8009	화물	현대	그랜드스타렉스	TQ-3JC2M8-1	15,506
8010	화물	현대	그랜드스타렉스	TQ-3JC2M9-1	15,472
8011	화물	현대	그랜드스타렉스	TQ-3JC3A8-1	16,343
8012	화물	현대	그랜드스타렉스	TQ-3JC3A9-1	16,505
8013	화물	현대	그랜드스타렉스	TQ-3JC3M8-1	15,144
8014	화물	현대	그랜드스타렉스	TQ-3JC3M9-1	15,390
8015	화물	현대	그랜드스타렉스	TQ-3JC4A8-1	15,522
8016	화물	현대	그랜드스타렉스	TQ-3JC4A9-1	15,690
8017	화물	현대	그랜드스타렉스	TQ-3JC4M8-1	14,583
8018	화물	현대	그랜드스타렉스	TQ-3JC4M9-1	14,594
8019	화물	현대	그랜드스타렉스	TQ3TAA	17,500
8020	화물	현대	그랜드스타렉스	TQ3TAC-92	17,300
8021	화물	현대	그랜드스타렉스	TQ3TAE	17,100
8022	화물	현대	그랜드스타렉스	TQ3TAH	17,254
8023	화물	현대	그랜드스타렉스	TQ3TBA	18,400
8024	화물	현대	그랜드스타렉스	TQ3TBC-92	18,400
8025	화물	현대	그랜드스타렉스	TQ3TBD	18,114
8026	화물	현대	그랜드스타렉스	TQ3TBE	18,852
8027	화물	현대	그랜드스타렉스	TQ3TBF	17,955
8028	화물	현대	그랜드스타렉스	TQ3TBG	18,559
8029	화물	현대	그랜드스타렉스	TQ3TBH	18,668
8030	화물	현대	그랜드스타렉스	TQ3TBI	18,711
8031	화물	현대	그랜드스타렉스	TQ3TBJ	18,864
8032	화물	현대	그랜드스타렉스	TQ5JAA	17,994
8033	화물	현대	그랜드스타렉스	TQ5JAB	17,700
8034	화물	현대	그랜드스타렉스	TQ5JAC-E5	19,100
8035	화물	현대	그랜드스타렉스	TQ5JAD	18,991
8036	화물	현대	그랜드스타렉스	TQ5JAE	20,156
8037	화물	현대	그랜드스타렉스	TQ5JAG	19,509
8038	화물	현대	그랜드스타렉스	TQ5JAH	20,305
8039	화물	현대	그랜드스타렉스	TQ5JAI	19,886
8040	화물	현대	그랜드스타렉스	TQ5JAJ	19,886
8041	화물	현대	그랜드스타렉스	TQ5JBA	19,261
8042	화물	현대	그랜드스타렉스	TQ5JBB	19,900
8043	화물	현대	그랜드스타렉스	TQ5JBC-E5	21,805
8044	화물	현대	그랜드스타렉스	TQ5JBD	21,986
8045	화물	현대	그랜드스타렉스	TQ5JBE	21,986
8046	화물	현대	그랜드스타렉스	TQ5JBG	21,986
8047	화물	현대	그랜드스타렉스	TQ5JBH	21,986
8048	화물	현대	그랜드스타렉스	TQ5JBI	22,159
8049	화물	현대	그랜드스타렉스	TQ5JBJ	22,159
8050	화물	현대	그랜드스타렉스	TQ-5JC1A8-1	19,029
8051	화물	현대	그랜드스타렉스	TQ-5JC1A9-1	18,557
8052	화물	현대	그랜드스타렉스	TQ-5JC1M8-1	17,524
8053	화물	현대	그랜드스타렉스	TQ-5JC1M9-1	17,362
8054	화물	현대	그랜드스타렉스	TQ-5JC2A8-1	17,219
8055	화물	현대	그랜드스타렉스	TQ-5JC2A9-1	17,519
8056	화물	현대	그랜드스타렉스	TQ-5JC2M8-1	16,091
8057	화물	현대	그랜드스타렉스	TQ-5JC2M9-1	16,455
8058	화물	현대	그랜드스타렉스	TQ-5JC3A8-1	16,491
8059	화물	현대	그랜드스타렉스	TQ-5JC3A9-1	16,539
8060	화물	현대	그랜드스타렉스	TQ-5JC3M8-1	15,435



연번	차종	제 작 사	차 명	형 식	기준가격
8061	화물	현대	그랜드스타렉스	TQ-5JC3M9-1	15,524
8062	화물	현대	그랜드스타렉스	TQ-5JC4A8-1	16,466
8063	화물	현대	그랜드스타렉스	TQ-5JC4A9-1	16,407
8064	화물	현대	그랜드스타렉스	TQ-5JC4M8-1	15,424
8065	화물	현대	그랜드스타렉스	TQ-5JC4M9-1	14,696
8066	화물	현대	그랜드스타렉스	TQ5TAA	17,462
8067	화물	현대	그랜드스타렉스	TQ5TAC-92	17,500
8068	화물	현대	그랜드스타렉스	TQ5TAD	17,200
8069	화물	현대	그랜드스타렉스	TQ5TAG	17,715
8070	화물	현대	그랜드스타렉스	TQ5TAH	17,640
8071	화물	현대	그랜드스타렉스	TQ5TAI	18,209
8072	화물	현대	그랜드스타렉스	TQ5TAJ	18,162
8073	화물	현대	그랜드스타렉스	TQ5TBA	19,300
8074	화물	현대	그랜드스타렉스	TQ5TBC-92	18,600
8075	화물	현대	그랜드스타렉스	TQ5TBD	19,259
8076	화물	현대	그랜드스타렉스	TQ5TBE	19,077
8077	화물	현대	그랜드스타렉스	TQ5TBF	18,583
8078	화물	현대	그랜드스타렉스	TQ5TBG	18,958
8079	화물	현대	그랜드스타렉스	TQ5TBH	18,124
8080	화물	현대	그랜드스타렉스	TQ5TBI	19,159
8081	화물	현대	그랜드스타렉스	TQ5TBJ	19,432
8082	화물	현대	그랜드스타렉스	TQ-L3JAA-1	17,021
8083	화물	현대	그랜드스타렉스	TQ-L3JAB-1	19,800
8084	화물	현대	그랜드스타렉스	TQ-L3JC1AA	18,569
8085	화물	현대	그랜드스타렉스	TQ-L3JC1MA	17,356
8086	화물	현대	그랜드스타렉스	TQ-L3JC2AA	17,487
8087	화물	현대	그랜드스타렉스	TQ-L3JC2MA	16,298
8088	화물	현대	그랜드스타렉스	TQ-L3JC3AA	16,644
8089	화물	현대	그랜드스타렉스	TQ-L3JC3MA	15,396
8090	화물	현대	그랜드스타렉스	TQ-L3JC4AA	16,476
8091	화물	현대	그랜드스타렉스	TQ-L3JC4MA	14,603
8092	화물	현대	그랜드스타렉스	TQ-L3JMA-1	15,355
8093	화물	현대	그랜드스타렉스	TQ-L3JMB-1	16,064
8094	화물	현대	그랜드스타렉스	TQ-L3L4A9-1	15,235
8095	화물	현대	그랜드스타렉스	TQ-L3L5M9-1	14,105
8096	화물	현대	그랜드스타렉스	TQ-L3LAA	15,275
8097	화물	현대	그랜드스타렉스	TQ-L3LAA-1	15,506
8098	화물	현대	그랜드스타렉스	TQ-L3LAB-1	17,369
8099	화물	현대	그랜드스타렉스	TQ-L3LMA	13,750
8100	화물	현대	그랜드스타렉스	TQ-L3LMA-1	14,544
8101	화물	현대	그랜드스타렉스	TQ-L3LMB-1	16,311
8102	화물	현대	그랜드스타렉스	TQ-L5JAA-1	18,089
8103	화물	현대	그랜드스타렉스	TQ-L5JAB-1	19,132
8104	화물	현대	그랜드스타렉스	TQ-L5JC1AA	19,396
8105	화물	현대	그랜드스타렉스	TQ-L5JC1MA	17,583
8106	화물	현대	그랜드스타렉스	TQ-L5JC2AA	18,026
8107	화물	현대	그랜드스타렉스	TQ-L5JC2MA	16,491
8108	화물	현대	그랜드스타렉스	TQ-L5JC3AA	17,315
8109	화물	현대	그랜드스타렉스	TQ-L5JC3MA	15,522
8110	화물	현대	그랜드스타렉스	TQ-L5JC4AA	16,609
8111	화물	현대	그랜드스타렉스	TQ-L5JC4MA	15,348
8112	화물	현대	그랜드스타렉스	TQ-L5JMA-1	16,059
8113	화물	현대	그랜드스타렉스	TQ-L5JMB-1	17,170
8114	화물	현대	그랜드스타렉스	TQ-L5L4A9-1	16,482
8115	화물	현대	그랜드스타렉스	TQ-L5L5M9-1	14,495
8116	화물	현대	그랜드스타렉스	TQ-L5LAA	16,294

연번	차종	제 작 사	차 명	형 식	기준가격
8117	화물	현대	그랜드스타렉스	TQ-L5LAA-1	17,026
8118	화물	현대	그랜드스타렉스	TQ-L5LAB-1	17,617
8119	화물	현대	그랜드스타렉스	TQ-L5LMA	15,441
8120	화물	현대	그랜드스타렉스	TQ-L5LMA-1	15,231
8121	화물	현대	그랜드스타렉스	TQ-L5LMB-1	16,645
8122	화물	현대	그랜드스타렉스	Y7B51E1	14,755
8123	화물	현대	그랜드스타렉스3밴냉동차	TQ-RV3A-08	21,969
8124	화물	현대	그랜드스타렉스3밴냉동차	TQ-RV3A-09	21,602
8125	화물	현대	그랜드스타렉스3밴냉동차	TQ-RV3A-1002	22,466
8126	화물	현대	그랜드스타렉스3밴냉동차	TQ-RV3A-1101	22,730
8127	화물	현대	그랜드스타렉스3밴냉동차	TQ-RV3A-1201	23,830
8128	화물	현대	그랜드스타렉스3밴냉동차	TQ-RV3A-E521	25,300
8129	화물	현대	그랜드스타렉스3밴냉동차	TQ-RV3A-E523	25,300
8130	화물	현대	그랜드스타렉스3밴냉동차	TQ-RV3A-E531	25,219
8131	화물	현대	그랜드스타렉스3밴냉동차	TQ-RV3A-E531	25,212
8132	화물	현대	그랜드스타렉스3밴냉동차	TQ-RV3A-E532	25,227
8133	화물	현대	그랜드스타렉스3밴냉동차	TQ-RV3A-E532	25,292
8134	화물	현대	그랜드스타렉스3밴냉동차	TQ-RV3A-E541	25,227
8135	화물	현대	그랜드스타렉스3밴냉동차	TQ-RV3A-E551	25,818
8136	화물	현대	그랜드스타렉스3밴냉동차	TQ-RV3M-08	19,751
8137	화물	현대	그랜드스타렉스3밴냉동차	TQ-RV3M-09	20,465
8138	화물	현대	그랜드스타렉스3밴냉동차	TQ-RV3M-1002	21,066
8139	화물	현대	그랜드스타렉스3밴냉동차	TQ-RV3M-1101	21,429
8140	화물	현대	그랜드스타렉스3밴냉동차	TQ-RV3M-1201	22,361
8141	화물	현대	그랜드스타렉스3밴냉동차	TQ-RV3A-E522	25,300
8142	화물	현대	그레이스3밴	HMB-12	7,481
8143	화물	현대	그레이스3밴	HMB2-3	8,613
8144	화물	현대	그레이스3밴	HMB2-5	9,963
8145	화물	현대	그레이스3밴	HMB-41	8,072
8146	화물	현대	그레이스3밴	HMB-5	7,481
8147	화물	현대	그레이스3밴LPG	HMB-36	7,481
8148	화물	현대	그레이스6밴	HMB-20	8,464
8149	화물	현대	그레이스6밴	HMB2-4	8,650
8150	화물	현대	그레이스6밴	HMB2-6	9,963
8151	화물	현대	그레이스6밴	HMB-32	8,025
8152	화물	현대	그레이스6밴	HMB-42	7,449
8153	화물	현대	그레이스6밴LPG	HMB-37	8,450
8154	화물	현대	그레이스장축3밴	HAHT3VA-1	10,395
8155	화물	현대	그레이스장축3밴	HAHT3VA-1-E	8,490
8156	화물	현대	그레이스장축3밴	HAHT3VM-1	9,296
8157	화물	현대	그레이스장축3밴	HAHT3VM-11	9,263
8158	화물	현대	그레이스장축3밴	HAHT3VM-1-E	8,896
8159	화물	현대	그레이스장축6밴	HAHT6VA-1	8,986
8160	화물	현대	그레이스장축6밴	HAHT6VM-1	6,104
8161	화물	현대	그레이스장축6밴	HAHT6VM-1-E	9,266
8162	화물	현대	그레이스초장축3밴	HMVL2-1-E	9,819
8163	화물	현대	그레이스초장축3밴	HMVL-3	8,787
8164	화물	현대	그레이스초장축6밴	HAHT6VLM-1	9,940
8165	화물	현대	그레이스초장축6밴	HAHT6VLM-1-E	9,323
8166	화물	현대	그레이스초장축6밴	HMVL-2	9,107
8167	화물	현대	그레이스초장축6밴	HMVL2-2	9,736
8168	화물	현대	뉴파워트럭	AM420	58,045
8169	화물	현대	뉴파워트럭	AM660	68,170
8170	화물	현대	뉴파워트럭	CXZ58R1-1	68,630
8171	화물	현대	뉴파워트럭	CXZ67R1	58,341
8172	화물	현대	뉴파워트럭	HD080-11SC0-ELHaa-M6	77,883

연번	차종	제 작 사	차 명	형 식	기준가격
8173	화물	현대	뉴파워트럭	HD080-11SC0-ELHa-M6	75,023
8174	화물	현대	뉴파워트럭	HD080-11SC0-ELHa-S	77,047
8175	화물	현대	뉴파워트럭	HD080-9SC1-ELHa1-M6	72,717
8176	화물	현대	뉴파워트럭	HD080-E11SC0-ELHb-M6	77,707
8177	화물	현대	뉴파워트럭	HD11,5CT-5LHR1	61,273
8178	화물	현대	뉴파워트럭	HD11,5CT-5LHR2	61,521
8179	화물	현대	뉴파워트럭	HD11,5CT-6LHR1	64,751
8180	화물	현대	뉴파워트럭	HD11,5CT-7LHR	65,386
8181	화물	현대	뉴파워트럭	HD11,5CT-7LHR1	67,134
8182	화물	현대	뉴파워트럭	HD11,5CT-8LHR	67,448
8183	화물	현대	뉴파워트럭	HD11,5CT-LHC2	55,181
8184	화물	현대	뉴파워트럭	HD11,5CT-LHR	67,803
8185	화물	현대	뉴파워트럭	HD11,5CTP-11LSHb-M6P	80,154
8186	화물	현대	뉴파워트럭	HD11,5CTP-8LSHb-M6	76,964
8187	화물	현대	뉴파워트럭	HD11,5CTP-9LSHb-M6	74,272
8188	화물	현대	뉴파워트럭	HD11CM-AX-2	67,910
8189	화물	현대	뉴파워트럭	HD11CM-AX-3	68,603
8190	화물	현대	뉴파워트럭	HD14,5CT-6LHR	65,932
8191	화물	현대	뉴파워트럭	HD14,5CT-7LHR	66,495
8192	화물	현대	뉴파워트럭	HD14,5CT-7LHR1	68,068
8193	화물	현대	뉴파워트럭	HD14,5CT-8LHR	68,480
8194	화물	현대	뉴파워트럭	HD14,5CTP-9LSHb-M6	77,028
8195	화물	현대	뉴파워트럭	HD14CT-6LHR	65,462
8196	화물	현대	뉴파워트럭	HD14CT-7LHR	63,631
8197	화물	현대	뉴파워트럭	HD14CT-7LHR1	67,324
8198	화물	현대	뉴파워트럭	HD14CT-8LHR	67,487
8199	화물	현대	뉴파워트럭	HD14CTP-11LSHb-M6	79,612
8200	화물	현대	뉴파워트럭	HD14CTP-9LSHb-M6	75,896
8201	화물	현대	뉴파워트럭	HD15CM	66,970
8202	화물	현대	뉴파워트럭	HD16CT-6MHR2	63,986
8203	화물	현대	뉴파워트럭	HD16CT-7EHR1	71,280
8204	화물	현대	뉴파워트럭	HD16CT-7MHR	63,939
8205	화물	현대	뉴파워트럭	HD16CT-7MHR1	66,598
8206	화물	현대	뉴파워트럭	HD16CT-7MHS-A1	70,442
8207	화물	현대	뉴파워트럭	HD16CT-7SHR	64,811
8208	화물	현대	뉴파워트럭	HD16CT-7SHR-S	65,816
8209	화물	현대	뉴파워트럭	HD16CT-8EHR	70,152
8210	화물	현대	뉴파워트럭	HD16CT-8MHR	64,977
8211	화물	현대	뉴파워트럭	HD16CT-8MHS-A	70,814
8212	화물	현대	뉴파워트럭	HD16CT-8SHR	66,318
8213	화물	현대	뉴파워트럭	HD16CT-8SHR-M	65,988
8214	화물	현대	뉴파워트럭	HD16CT-8SHS-A	74,655
8215	화물	현대	뉴파워트럭	HD16CTP-11MSHb-M9	79,522
8216	화물	현대	뉴파워트럭	HD16CTP-11SSHb-M9	79,394
8217	화물	현대	뉴파워트럭	HD16CTP-8MSHb-M9	66,840
8218	화물	현대	뉴파워트럭	HD16CTP-8SSHb-M9	74,698
8219	화물	현대	뉴파워트럭	HD16CTP-9SSHb-M9	72,818
8220	화물	현대	뉴파워트럭	HD17CT-7MHR-M	66,754
8221	화물	현대	뉴파워트럭	HD17CT-7MHR-M1	67,576
8222	화물	현대	뉴파워트럭	HD17CT-7SHR1	69,506
8223	화물	현대	뉴파워트럭	HD17CT-7SHR-M1	68,617
8224	화물	현대	뉴파워트럭	HD17CTP-11SSHb-M9	78,862
8225	화물	현대	뉴파워트럭	HD17CTP-9SSHb-M9	76,197
8226	화물	현대	뉴파워트럭	HD20,5CT-7SHR1	77,672
8227	화물	현대	뉴파워트럭	HD22CT-7EHS1	87,068
8228	화물	현대	뉴파워트럭	HD22CT-8EHS	86,657

연번	차종	제 작 사	차 명	형 식	기준가격
8229	화물	현대	뉴파워트럭	HD23.5CT-6SHR2	77,476
8230	화물	현대	뉴파워트럭	HD23.5CT-7SHR1	79,147
8231	화물	현대	뉴파워트럭	HD25CT-5EHT-A1	91,930
8232	화물	현대	뉴파워트럭	HD25CT-6EHT1	90,060
8233	화물	현대	뉴파워트럭	HD25CT-6EHT-A1	94,048
8234	화물	현대	뉴파워트럭	HD25CT-7EHT	89,631
8235	화물	현대	뉴파워트럭	HD25CT-7EHT-A	93,290
8236	화물	현대	뉴파워트럭	HD8.5CT-11MSHa-M6	61,136
8237	화물	현대	뉴파워트럭	HD8.5CT-11SSHb-M6	60,820
8238	화물	현대	뉴파워트럭	HD8.5CT-13MSHb-M6	63,700
8239	화물	현대	뉴파워트럭	HD8.5CT-13MSHc-M6	67,422
8240	화물	현대	뉴파워트럭	HD8.5CT-13SSHb-M6	64,512
8241	화물	현대	뉴파워트럭	HD8.5CT-14MSHc-H6	66,798
8242	화물	현대	뉴파워트럭	HD8.5CT-18MSHa-M6	54,243
8243	화물	현대	뉴파워트럭	HD8.5CT-7MHQd	49,841
8244	화물	현대	뉴파워트럭	HD8.5CT-7SHQd1	49,735
8245	화물	현대	뉴파워트럭	HD8.5CT-8MHQd-A	46,608
8246	화물	현대	뉴파워트럭	HD8.5CT-8SHQd	49,994
8247	화물	현대	뉴파워트럭	HD8.5CT-9MSHa-M6	56,451
8248	화물	현대	뉴파워트럭	HD8.5CT-E11MSHb-M6	63,548
8249	화물	현대	뉴파워트럭	HD8.5CT-E11SSHb-M6	63,390
8250	화물	현대	뉴파워트럭	HD8CM	67,727
8251	화물	현대	뉴파워트럭	HD8CM-LH-1	58,697
8252	화물	현대	뉴파워트럭	HD8CT-11ESHb-M6	61,809
8253	화물	현대	뉴파워트럭	HD8CT-11LSHa-M6	57,827
8254	화물	현대	뉴파워트럭	HD8CT-12ESHb-M6	65,841
8255	화물	현대	뉴파워트럭	HD8CT-13ESHb-M6	66,200
8256	화물	현대	뉴파워트럭	HD8CT-13LSHb-M6	64,545
8257	화물	현대	뉴파워트럭	HD8CT-14LSHb-T6	65,431
8258	화물	현대	뉴파워트럭	HD8CT-15LSHb-T6	65,506
8259	화물	현대	뉴파워트럭	HD8CT1-8ESHb-M6	58,351
8260	화물	현대	뉴파워트럭	HD8CT-6EHQd2	51,976
8261	화물	현대	뉴파워트럭	HD8CT-7EHQd1	52,464
8262	화물	현대	뉴파워트럭	HD8CT-8EHQd	51,999
8263	화물	현대	뉴파워트럭	HD8CT-9ESHb-M6	58,434
8264	화물	현대	뉴파워트럭	HD8CT-E11ESHb-M6	65,627
8265	화물	현대	뉴파워트럭	HD8CT-E11LSHb-M6	64,542
8266	화물	현대	뉴파워트럭	HD9.5CM	59,830
8267	화물	현대	뉴파워트럭	HD9.5CT-5ELQd	52,382
8268	화물	현대	뉴파워트럭	HD9.5CT-6ELQd2	56,251
8269	화물	현대	뉴파워트럭	HD9.5CT-6LLQd	55,799
8270	화물	현대	뉴파워트럭	HD9.5CT-6LLQd2	55,583
8271	화물	현대	뉴파워트럭	HD9.5CT-7ELQd	56,528
8272	화물	현대	뉴파워트럭	HD9.5CT-7ELQd1	59,117
8273	화물	현대	뉴파워트럭	HD9.5CT-7LLQd	55,542
8274	화물	현대	뉴파워트럭	HD9.5CT-7LLQd1	58,984
8275	화물	현대	뉴파워트럭	HD9.5CT-8ELQd	59,646
8276	화물	현대	뉴파워트럭	HD9.5CT-8LLQd	58,499
8277	화물	현대	뉴파워트럭	HD9.5CT-8SSHb-M6	56,023
8278	화물	현대	뉴파워트럭	HD9.5CT-9SSHb-M6	59,345
8279	화물	현대	뉴파워트럭	HD9.5CT-ELB	59,167
8280	화물	현대	뉴파워트럭	HD9.5CT-ELV1	67,989
8281	화물	현대	뉴파워트럭	HD9.5CT-LLB	59,716
8282	화물	현대	뉴파워트럭11톤특초장축	HD110CT-13SA-ELH	82,986
8283	화물	현대	뉴파워트럭11톤특초장축	HD110CT-E11SA-ELH	80,900
8284	화물	현대	뉴파워트럭11톤특초장축	HD110SC-14SR-ELH	83,620

연번	차종	제 작 사	차 명	형 식	기준가격
8285	화물	현대	뉴파워트럭11톤특초장축S	HD110SC-15SR-ELH-WB	83,622
8286	화물	현대	뉴파워트럭13톤특초장축	HD110SC-14SR-ELH	83,623
8287	화물	현대	뉴파워트럭AL탱크로리	HD170P-9TL0-SSHb-M9	110,525
8288	화물	현대	뉴파워트럭CNG암롤	HD160-11AR0-MCNG	133,741
8289	화물	현대	뉴파워트럭CNG암롤	HD160-13AR0-MCNG-M5	138,300
8290	화물	현대	뉴파워트럭CNG암롤	HD160-8AR0-MCNG	131,495
8291	화물	현대	뉴파워트럭CNG암롤	HD160-E11AR0-MCNG-M5	137,480
8292	화물	현대	리베로	HAU2BLD-3	12,949
8293	화물	현대	리베로	HD100-18	13,975
8294	화물	현대	리베로	HSRTCIML-1	14,509
8295	화물	현대	리베로	HSRTCIML-2	12,598
8296	화물	현대	리베로	SDL22B	13,411
8297	화물	현대	리베로	SET12F6	12,985
8298	화물	현대	리베로	SR-GFKHM8-1	11,364
8299	화물	현대	리베로	SR-GJKHA7-1	14,049
8300	화물	현대	리베로	SR-GJKHA7-2	14,164
8301	화물	현대	리베로	SR-GJKHA7-3	13,781
8302	화물	현대	리베로	SR-GJKHA8-1	13,558
8303	화물	현대	리베로	SR-GJKHM7-1	12,469
8304	화물	현대	리베로	SR-GJKHM7-2	12,831
8305	화물	현대	리베로	SR-GJKHM7-3	12,999
8306	화물	현대	리베로	SR-GJKHM8-1	12,366
8307	화물	현대	리베로	SR-JK3MSGGFKHMR4-1	10,561
8308	화물	현대	리베로	SR-JK3MSGGFKHMR5-1	10,531
8309	화물	현대	리베로	SR-JK3MSGGJKHMR5-1	12,395
8310	화물	현대	리베로	SR-JK3MSSGFKHMR4-1	11,451
8311	화물	현대	리베로	SR-JK3MSSGJKHAR4-1	13,533
8312	화물	현대	리베로	SR-JK3MSSGJKHAR5-1	13,231
8313	화물	현대	리베로	SR-JK3MSSGJKHAR6-2	13,961
8314	화물	현대	리베로	SR-JK3MSSGJKHMR4-1	12,513
8315	화물	현대	리베로	SR-JK3MSSGJKHMR5-1	12,542
8316	화물	현대	리베로	SR-JK3MSSGJKHMR6-2	12,373
8317	화물	현대	리베로	SR-JK3MSSGJLLMR4-1	11,904
8318	화물	현대	리베로	SR-SFKHM7-1	11,427
8319	화물	현대	리베로	SR-SFKHM7-2	11,249
8320	화물	현대	리베로	SR-SFKHM7-3	11,309
8321	화물	현대	리베로	SR-SFKHM8-1	11,372
8322	화물	현대	리베로	SR-SFLLM8-1	11,196
8323	화물	현대	리베로	SR-SGFKHM6-3	10,897
8324	화물	현대	리베로	SR-SJKHA7-1	13,970
8325	화물	현대	리베로	SR-SJKHA7-2	13,883
8326	화물	현대	리베로	SR-SJKHA7-3	13,987
8327	화물	현대	리베로	SR-SJKHA8-1	13,958
8328	화물	현대	리베로	SR-SJKHM7-1	12,933
8329	화물	현대	리베로	SR-SJKHM7-2	13,313
8330	화물	현대	리베로	SR-SJKHM7-3	12,918
8331	화물	현대	리베로	SR-SJKHM8-1	12,319
8332	화물	현대	리베로	SR-SJKHT7-1	13,789
8333	화물	현대	리베로	SR-SJKHT7-3	13,832
8334	화물	현대	리베로	SR-SJKHT8-1	13,586
8335	화물	현대	리베로	SR-SJLLA7-1	13,046
8336	화물	현대	리베로	SR-SJLLA7-3	13,328
8337	화물	현대	리베로	SR-SJLLA8-1	13,034
8338	화물	현대	리베로	SR-SJLLM7-1	13,186
8339	화물	현대	리베로	SR-SJLLM7-2	12,935
8340	화물	현대	리베로	SR-SJLLM7-3	12,294

연번	차종	제 작 사	차 명	형 식	기준가격
8341	화물	현대	리베로	SR-SJLLM8-1	11,690
8342	화물	현대	리베로	SR-SSFKHM6-3	11,345
8343	화물	현대	리베로슈퍼캡내장탑차	SR-3AD-7	14,016
8344	화물	현대	리베로슈퍼캡내장탑차	SR-3AD-8	14,281
8345	화물	현대	리베로슈퍼캡내장탑차	SR-3ADA-7	15,419
8346	화물	현대	리베로슈퍼캡내장탑차	SR-3ADA-8	15,448
8347	화물	현대	리베로슈퍼캡내장탑차	SR-3ADAS-7	15,499
8348	화물	현대	리베로슈퍼캡내장탑차	SR-3D-7	13,424
8349	화물	현대	리베로슈퍼캡냉동탑차	SR-3AR-7	17,205
8350	화물	현대	리베로슈퍼캡냉동탑차	SR-3AR-8	16,718
8351	화물	현대	리베로슈퍼캡냉동탑차	SR-3ARA-7	18,275
8352	화물	현대	리베로슈퍼캡냉동탑차	SR-3ARA-8	18,158
8353	화물	현대	리베로슈퍼캡냉동탑차	SR-3ARAS-7	18,228
8354	화물	현대	리베로슈퍼캡냉동탑차	SR-3ARS-7	17,210
8355	화물	현대	리베로슈퍼캡냉동탑차	SR-3R-7	16,075
8356	화물	현대	리베로슈퍼캡장축	HSRTCIA-1	11,388
8357	화물	현대	리베로슈퍼캡장축	HSRTCIM-1	10,475
8358	화물	현대	리베로슈퍼캡장축	HSRTCM-1	9,557
8359	화물	현대	리베로슈퍼캡장축	HSRV6M-1	10,106
8360	화물	현대	리베로슈퍼캡초장축	HSRTCIAL-1	12,428
8361	화물	현대	리베로슈퍼캡초장축	HSRTCIML-1	10,544
8362	화물	현대	리베로슈퍼캡초장축	HSRTCIML-12	10,592
8363	화물	현대	리베로슈퍼캡초장축	HSRV6AL-1	11,660
8364	화물	현대	리베로슈퍼캡초장축	HSRV6ML-1	10,575
8365	화물	현대	리베로왕바디	SR-3AW-7	16,650
8366	화물	현대	리베로장축	HSRTCMP-2	9,469
8367	화물	현대	리베로접이식파워게이트	SR-3-BPG	12,789
8368	화물	현대	리베로초장축	HSRTCIAL-2	11,592
8369	화물	현대	리베로초장축	HSRTCIML-2	10,583
8370	화물	현대	리베로초장축	HSRV6AL-2	11,345
8371	화물	현대	리베로초장축	HSRV6ML-2	9,009
8372	화물	현대	리베로초장축내장탑차	SR-2-D	12,191
8373	화물	현대	리베로초장축냉동탑차	SR-2-R	14,712
8374	화물	현대	리베로초장축슈퍼캡내장탑차	SR-3-D	12,300
8375	화물	현대	리베로초장축슈퍼캡내장탑차	SR-3-D2	12,666
8376	화물	현대	리베로초장축슈퍼캡내장탑차	SRA-3-D2	13,740
8377	화물	현대	리베로초장축슈퍼캡냉동탑차	SR-3-R	15,371
8378	화물	현대	리베로초장축슈퍼캡냉동탑차	SR-3-R1	15,283
8379	화물	현대	리베로초장축슈퍼캡냉동탑차	SR-3-R3	15,654
8380	화물	현대	리베로초장축슈퍼캡냉동탑차	SRA-3-R	16,456
8381	화물	현대	리베로파워게이트	SR-3BP-7	13,973
8382	화물	현대	리베로활어운반차	SR-3AF-7	16,376
8383	화물	현대	리베로활어운반차	SR-3AF-8	16,342
8384	화물	현대	리베로활어운반차	SR-3-LF4	14,694
8385	화물	현대	마이티	HD2.5CS-LLL1	17,583
8386	화물	현대	마이티	HD3.5CP-LHA	19,772
8387	화물	현대	마이티	HD3.5CS-LHL	18,411
8388	화물	현대	마이티2.5톤덤프	HD25-10DU1-DHFb	35,291
8389	화물	현대	마이티2.5톤덤프	HD25-12DU0-FbT5	39,100
8390	화물	현대	마이티2.5톤덤프	HD25-13DU0-FbT5	38,977
8391	화물	현대	마이티2.5톤덤프	HD25-14DU0-FcT5	39,795
8392	화물	현대	마이티2.5톤덤프	HD25-15DU0-FcT5	39,795
8393	화물	현대	마이티2.5톤덤프	HD25-7DU0-DHW	28,728
8394	화물	현대	마이티2.5톤덤프	HD25-8DU0-DHFb	34,746
8395	화물	현대	마이티2.5톤덤프	HD25-9DU0-DHFb	35,547
8396	화물	현대	마이티2.5톤덤프	HD25-9DU1-DHFb	35,277

연번	차종	제 작 사	차 명	형 식	기준가격
8397	화물	현대	마이티2.5톤덤프	HD25-E11DU0-FbT5	37,862
8398	화물	현대	마이티2.5톤덤프	HDN25-13DU0-FaT5	34,800
8399	화물	현대	마이티2.5톤덤프	HDN25-14DU0-FaT5	34,795
8400	화물	현대	마이티2.5톤덤프	HDN25-5DU2-DHW	21,665
8401	화물	현대	마이티2.5톤덤프(N)	HDN25-10DU1-DHFa	31,175
8402	화물	현대	마이티2.5톤덤프(N)	HDN25-12DU0-FaT5	34,800
8403	화물	현대	마이티2.5톤덤프(N)	HDN25-14DU0-FaT5	34,850
8404	화물	현대	마이티2.5톤덤프(N)	HDN25-15DU0-FaT5	34,853
8405	화물	현대	마이티2.5톤덤프(N)	HDN25-7DU0-DHW	24,478
8406	화물	현대	마이티2.5톤덤프(N)	HDN25-8DU0-DHFa	29,563
8407	화물	현대	마이티2.5톤덤프(N)	HDN25-9DU0-DHFa	30,385
8408	화물	현대	마이티2.5톤덤프(N)	HDN25-9DU1-DHFa	30,149
8409	화물	현대	마이티2.5톤덤프(N)	HDN25-E11DU0-FaT5	33,673
8410	화물	현대	마이티3.5톤	HD3,5CS-LHA	19,044
8411	화물	현대	마이티3.5톤덤프	HD35-10DU1-DHFb	38,080
8412	화물	현대	마이티3.5톤덤프	HD35-12DU0-FbT5	41,200
8413	화물	현대	마이티3.5톤덤프	HD35-13DU0-FbT5	41,200
8414	화물	현대	마이티3.5톤덤프	HD35-14DU0-FcT5	41,967
8415	화물	현대	마이티3.5톤덤프	HD35-7DU0-DHW	31,298
8416	화물	현대	마이티3.5톤덤프	HD35-8DU0-DHFb	37,272
8417	화물	현대	마이티3.5톤덤프	HD35-9DU1-DHFb	38,054
8418	화물	현대	마이티3.5톤덤프	HD35-E11DU1-FbT5	40,593
8419	화물	현대	마이티3KL 탱크로리	HD250-3-TL4	15,247
8420	화물	현대	마이티 II 2.5톤덤프	HD25-DU0-DHA	20,865
8421	화물	현대	마이티 II 2.5톤덤프	HDN25-DU0-DHL	11,463
8422	화물	현대	마이티 II 2톤	HD2CN-LHF	12,727
8423	화물	현대	마이티 II 2톤	HD2CN-LHL	16,071
8424	화물	현대	마이티 II 2톤저상	HD2CN-LLL	16,077
8425	화물	현대	마이티 II 3.4톤	HD3,5CS-LHE	14,334
8426	화물	현대	마이티 II 3.5톤	HD3,5CS-LHA1	18,238
8427	화물	현대	마이티 II 냉동차	HD25S-RF1-LHL	23,925
8428	화물	현대	마이티 II 슈퍼캡3.5톤	HD3,5CP-LHA1	18,927
8429	화물	현대	마이티 II 슈퍼캡3.5톤	HD3,5CP-LHL	18,759
8430	화물	현대	마이티 II 이동주유차	HDN25-HL0-SHF	22,934
8431	화물	현대	마이티 II 저상	HD2,5CS-LLA1	17,381
8432	화물	현대	마이티 II 저상	HD2,5CS-LLF	18,994
8433	화물	현대	마이티 II 저상	HD2,5CS-LLL	17,470
8434	화물	현대	마이티 II 저상	HD2,5CS-LLL-W	17,870
8435	화물	현대	마이티경제형냉장차	HD25-10NRF0-LHFbF	38,552
8436	화물	현대	마이티경제형냉장차	HD25-8NRF1-LHFbF	38,124
8437	화물	현대	마이티경제형냉장차	HD25-E11NRF0-LHFbT5	41,075
8438	화물	현대	마이티경철물자수송트럭	HD25-10PT0-LHFbF	34,118
8439	화물	현대	마이티경철물자수송트럭	HD25-7PT1-LHW	27,740
8440	화물	현대	마이티경철물자수송트럭	HD25-8PT1-LHFbF	33,536
8441	화물	현대	마이티경철물자수송트럭	HD25-9PT0-LHFbF	34,045
8442	화물	현대	마이티군물자수송트럭	HD25D-9MT0-LHFbF	38,697
8443	화물	현대	마이티급수차	HDN25-10WL0-SHFaF	43,208
8444	화물	현대	마이티내장차	HD25-10DR0-LHFbF	36,325
8445	화물	현대	마이티내장차	HD25-10DR0-LLFbF	36,405
8446	화물	현대	마이티내장차	HD25-4DR1-LLL	19,725
8447	화물	현대	마이티내장차	HD25-5DR1-LLW	24,763
8448	화물	현대	마이티내장차	HD25-7DR0-LHW	26,618
8449	화물	현대	마이티내장차	HD25-7DR0-LLW	29,817
8450	화물	현대	마이티내장차	HD25-8DR0-LLFbF	35,636
8451	화물	현대	마이티내장차	HD25-8DR1-LHFbF	36,302
8452	화물	현대	마이티내장차	HD25-8DR5-LLFbF	34,710

연번	차종	제 작 사	차 명	형 식	기준가격
8453	화물	현대	마이티내장차	HD25-9DR0-LLFbF	36,289
8454	화물	현대	마이티내장차	HD25-DR1-LHL	20,774
8455	화물	현대	마이티내장차	HD25-DR1-LLL	20,826
8456	화물	현대	마이티내장차	HD25-E11DR0-LHFbT5	38,812
8457	화물	현대	마이티내장차	HD25-E11DR0-LLFbT5	38,892
8458	화물	현대	마이티내장차	HD25-GD1-LHF	18,090
8459	화물	현대	마이티내장차	HD25S-10DR0-LHFbF	36,691
8460	화물	현대	마이티내장차	HD25S-12DR0-LHFbT5	39,500
8461	화물	현대	마이티내장차	HD25S-13DR0-LHFbT5	38,318
8462	화물	현대	마이티내장차	HD25S-4DR1-LHA	22,200
8463	화물	현대	마이티내장차	HD25S-4DR1-LHL	21,376
8464	화물	현대	마이티내장차	HD25S-5DR1-LHW	25,081
8465	화물	현대	마이티내장차	HD25S-7DR0-LHW	30,190
8466	화물	현대	마이티내장차	HD25S-8DR0-LHFbF	36,402
8467	화물	현대	마이티내장차	HD25S-9DR0-LHFbF	36,576
8468	화물	현대	마이티내장차	HD25-SD1-LLE	16,563
8469	화물	현대	마이티내장차	HD25S-DR1-LHL	21,189
8470	화물	현대	마이티내장차	HD25S-E11DR0-LHFbT5	39,325
8471	화물	현대	마이티내장차	HD35-10DR0-LHFbF	37,724
8472	화물	현대	마이티내장차	HD35-5DR1-LHW	25,481
8473	화물	현대	마이티내장차	HD35-7DR0-LHW	30,709
8474	화물	현대	마이티내장차	HD35-8DR0-LHFbF	37,078
8475	화물	현대	마이티내장차	HD35-9DR0-LHFbF	37,656
8476	화물	현대	마이티내장차	HD35-E11DR0-LHFbT5	40,343
8477	화물	현대	마이티내장차	HDN20-8DR1-LHFaF	29,347
8478	화물	현대	마이티내장차	HDN20-9DR0-LHFaF	30,820
8479	화물	현대	마이티내장탑차	HD250-20-DV1	10,411
8480	화물	현대	마이티내장탑차	HD25-12DR0-LLFbT5	39,200
8481	화물	현대	마이티내장탑차	HD25-13DR0-LLFbT5	39,200
8482	화물	현대	마이티내장탑차	HD25-14DR0-LLFcT5	40,172
8483	화물	현대	마이티내장탑차	HD25S-14DR0-LHFcT5	40,422
8484	화물	현대	마이티내장탑차	HD35-12DR0-LHFbT5	40,700
8485	화물	현대	마이티내장탑차	HD35-13DR1-LHFbT5	40,800
8486	화물	현대	마이티내장탑차	HD35-14DR0-LHFcT5	41,819
8487	화물	현대	마이티내장탑파워게이트	HD25S-10DP0-LHFbF	39,460
8488	화물	현대	마이티내장탑파워게이트	HD25S-12DP0-LHFbT5	42,600
8489	화물	현대	마이티내장탑파워게이트	HD25S-13DP0-LHFbT5	42,400
8490	화물	현대	마이티내장탑파워게이트	HD25S-14DP0-LHFcT5	43,379
8491	화물	현대	마이티내장탑파워게이트	HD25S-8DP0-LHFbF	39,140
8492	화물	현대	마이티내장탑파워게이트	HD25S-E11DP0-LHFbT5	41,872
8493	화물	현대	마이티내장탑파워게이트	HD35-10DP1-LHFbF	40,547
8494	화물	현대	마이티내장탑파워게이트	HD35-14DP0-LHFcT5	44,714
8495	화물	현대	마이티내장탑파워게이트	HD35-8DP0-LHFbF	39,742
8496	화물	현대	마이티내장탑파워게이트	HD35-9DP0-LHFbF	40,359
8497	화물	현대	마이티내장탑파워게이트	HD35-E11DP0-LHFbT5	43,090
8498	화물	현대	마이티냉동차	HA732C	42,875
8499	화물	현대	마이티냉동차	HD250-2-R	13,016
8500	화물	현대	마이티냉동차	HD25-10RF0-LHFbF	39,864
8501	화물	현대	마이티냉동차	HD25-10RF0-LLFbF	40,213
8502	화물	현대	마이티냉동차	HD25-12RF0-LLFbT5	43,400
8503	화물	현대	마이티냉동차	HD25-13RF0-LLFbT5	43,400
8504	화물	현대	마이티냉동차	HD25-4RF1-LLA	25,446
8505	화물	현대	마이티냉동차	HD25-5RF1-LLW	28,706
8506	화물	현대	마이티냉동차	HD25-7RF0-LHW	33,538
8507	화물	현대	마이티냉동차	HD25-7RF0-LLW	33,647
8508	화물	현대	마이티냉동차	HD25-8RF0-LHFbF	39,491



연번	차종	제 작 사	차 명	형 식	기준가격
8509	화물	현대	마이티냉동차	HD25-8RF0-LLFbF	39,470
8510	화물	현대	마이티냉동차	HD25-9RF0-LHFbF	39,684
8511	화물	현대	마이티냉동차	HD25-9RF0-LLFbF	40,102
8512	화물	현대	마이티냉동차	HD25-E11RF0-LHFbT5	42,778
8513	화물	현대	마이티냉동차	HD25-E11RF0-LLFbT5	43,161
8514	화물	현대	마이티냉동차	HD25-GR1-LHF	20,202
8515	화물	현대	마이티냉동차	HD25-RF1-LHL	27,704
8516	화물	현대	마이티냉동차	HD25-RF1-LLA	25,072
8517	화물	현대	마이티냉동차	HD25-RF1-LLL	23,248
8518	화물	현대	마이티냉동차	HD25S-10RF0-LHFbF	40,367
8519	화물	현대	마이티냉동차	HD25S-12RF1-LHFbT5	43,700
8520	화물	현대	마이티냉동차	HD25S-13RF0-LHFbT5	43,659
8521	화물	현대	마이티냉동차	HD25S-4RF1-LHA	25,527
8522	화물	현대	마이티냉동차	HD25S-5RF1-LHW	29,119
8523	화물	현대	마이티냉동차	HD25S-5RF2-LHW	29,135
8524	화물	현대	마이티냉동차	HD25S-6RF0-LHW	31,456
8525	화물	현대	마이티냉동차	HD25S-7RF0-LHW	34,089
8526	화물	현대	마이티냉동차	HD25S-8RF0-LHFbF	39,643
8527	화물	현대	마이티냉동차	HD25S-9RF0-LHFbF	40,224
8528	화물	현대	마이티냉동차	HD25S-E11RF0-LHFbT5	43,327
8529	화물	현대	마이티냉동차	HD25-SR1-LHF	18,531
8530	화물	현대	마이티냉동차	HD25S-RF1-LHA	25,380
8531	화물	현대	마이티냉동차	HD35-10RF0-LHFbF	42,932
8532	화물	현대	마이티냉동차	HD35-4RF1-LHA	27,422
8533	화물	현대	마이티냉동차	HD35-5RF1-LHW	30,788
8534	화물	현대	마이티냉동차	HD35-7RF0-LHW	36,259
8535	화물	현대	마이티냉동차	HD35-8RF0-LHFbF	41,826
8536	화물	현대	마이티냉동차	HD35-9RF0-LHFbF	42,796
8537	화물	현대	마이티냉동차	HD35-E11RF0-LHFbT5	45,837
8538	화물	현대	마이티냉동차	HDN20-10RF0-LHFaF	35,133
8539	화물	현대	마이티냉동차	HDN20-12RF2-LHFaM5	38,300
8540	화물	현대	마이티냉동차	HDN20-13RF0-LHFaM5	38,300
8541	화물	현대	마이티냉동차	HDN20-9RF0-LHFaF	34,082
8542	화물	현대	마이티냉동차	HDN20-E11RF0-LHFaM5	37,586
8543	화물	현대	마이티냉동차	SH1-33NWS-LSGT	42,920
8544	화물	현대	마이티냉동차파워게이트	HD25S-14RP0-LHFcT5	47,508
8545	화물	현대	마이티냉동차파워게이트	HD35-14RP0-LHFcT5	49,413
8546	화물	현대	마이티냉동탑차	HD250-20-R1	17,009
8547	화물	현대	마이티냉동탑차	HD25-12RF0-LHFbT5	43,300
8548	화물	현대	마이티냉동탑차	HD25-13RF0-LHFbT5	43,300
8549	화물	현대	마이티냉동탑차	HD25-14RF0-LHFcT5	44,242
8550	화물	현대	마이티냉동탑차	HD25-14RF0-LLFcT5	44,305
8551	화물	현대	마이티냉동탑차	HD25S-14RF0-LHFcT5	44,565
8552	화물	현대	마이티냉동탑차	HD25S-15RF0-LHFcT5	44,622
8553	화물	현대	마이티냉동탑차	HD35-12RF1-LHFbT5	45,500
8554	화물	현대	마이티냉동탑차	HD35-13RF0-LHFbT5	45,605
8555	화물	현대	마이티냉동탑차	HD35-14RF0-LHFcT5	46,477
8556	화물	현대	마이티냉동탑차	HDN20-14RF0-LHFaM5	38,435
8557	화물	현대	마이티냉동탑차파워게이트	HD25S-10FP0-LHFbF	43,116
8558	화물	현대	마이티냉동탑차파워게이트	HD25S-12FP0-LHFbT5	46,600
8559	화물	현대	마이티냉동탑차파워게이트	HD25S-8FP0-LHFbF	42,468
8560	화물	현대	마이티냉동탑차파워게이트	HD25S-9FP0-LHFbF	43,039
8561	화물	현대	마이티냉동탑차파워게이트	HD25S-E11FP0-LHFbT5	46,062
8562	화물	현대	마이티냉동탑차파워게이트	HD35-10FP0-LHFbF	45,722
8563	화물	현대	마이티냉동탑차파워게이트	HD35-12FP0-LHFbT5	48,600
8564	화물	현대	마이티냉동탑차파워게이트	HD35-8FP0-LHFbF	45,583

연번	차종	제 작 사	차 명	형 식	기준가격
8565	화물	현대	마이티냉동탑파워게이트	HD35-9FP0-LHFbF	45,311
8566	화물	현대	마이티냉동탑파워게이트	HD35-E11FP0-LHFbT5	48,659
8567	화물	현대	마이티냉장냉동겸용차	HD25S-12DF1-LHFbT5	48,700
8568	화물	현대	마이티냉장냉동겸용차	HD25S-14DF0-LHFcT5	50,022
8569	화물	현대	마이티단축	HD250-21	10,490
8570	화물	현대	마이티덤프식압착진개	HDN25-12RP0-SHFaM5	45,593
8571	화물	현대	마이티덤프식압착진개	HDN25-13RP0-SHFaM5	45,400
8572	화물	현대	마이티로우데크	HD250-23	10,776
8573	화물	현대	마이티로우데크	HD250-27	10,672
8574	화물	현대	마이티로우데크내장탑차	HD250-23-DV	16,472
8575	화물	현대	마이티버쿠펠리	HD35-7VL0-SHW	33,345
8576	화물	현대	마이티버쿠펠리	HD35-8VL0-SHFbF	39,182
8577	화물	현대	마이티버쿠펠리	HDN25-8VL0-SHFaF	32,634
8578	화물	현대	마이티버쿠펠리	HDN25-9VL0-SHFaF	33,166
8579	화물	현대	마이티보냉차	HD25S-5IN1-LHW	27,677
8580	화물	현대	마이티보냉차	HD25S-7IN1-LHW	31,534
8581	화물	현대	마이티보냉탑차	HD250-20-11	15,272
8582	특수	현대	마이티슈퍼렉커트럭	HD25S-7WR2-LHW	40,031
8583	특수	현대	마이티슈퍼렉커트럭	HD25S-8WR0-LHFbF	45,351
8584	화물	현대	마이티암롤	HDN25-12AR0-SHFaM5	39,400
8585	화물	현대	마이티암롤	HDN25-13AR0-SHFaM5	39,390
8586	화물	현대	마이티암롤	HDN25-14AR0-SHFaM5	40,878
8587	화물	현대	마이티암롤트럭	HDN25-10AR0-SHFaF	36,925
8588	화물	현대	마이티암롤트럭	HDN25-7AR0-SHW	30,630
8589	화물	현대	마이티암롤트럭	HDN25-8AR0-SHFaF	35,139
8590	화물	현대	마이티암롤트럭	HDN25-9AR0-SHFaF	36,394
8591	화물	현대	마이티암롤트럭	HDN25-E11AR0-SHFaM5	37,800
8592	화물	현대	마이티압착진개차	HDN25-10RP1-SHFaF	42,838
8593	화물	현대	마이티압착진개차	HDN25-9RP0-SHFaF	43,600
8594	화물	현대	마이티압착진개차	HDN25-E11RP0-SHFaM5	45,547
8595	화물	현대	마이티왕바디	HD35-10WB0-LHFbF	42,859
8596	화물	현대	마이티왕바디	HD35-12WB0-LHFbT5	45,200
8597	화물	현대	마이티왕바디	HD35-13WB0-LHFbT5	45,232
8598	화물	현대	마이티왕바디	HD35-14WB0-LHFcT5	46,421
8599	화물	현대	마이티왕바디	HD35-15WB0-LHFcT5	46,422
8600	화물	현대	마이티왕바디	HD35-4WB2-LHA	27,550
8601	화물	현대	마이티왕바디	HD35-5WB2-LHW	31,077
8602	화물	현대	마이티왕바디	HD35-7WB0-LHW	36,083
8603	화물	현대	마이티왕바디	HD35-8WB0-LHFbF	41,654
8604	화물	현대	마이티왕바디	HD35-9WB0-LHFbF	42,713
8605	화물	현대	마이티왕바디	HD35-E11WB0-LHFbT5	45,193
8606	화물	현대	마이티왕바디	HD35S-12WB0-LHFbT6	46,500
8607	화물	현대	마이티왕바디	HD35S-13WB0-LHFbT6	46,435
8608	화물	현대	마이티왕바디	HD35S-14WB0-LHFcT6	47,686
8609	화물	현대	마이티왕바디	HD35S-15WB0-LHFcT6	47,657
8610	특수	현대	마이티이동세탁차	HD25S-10WT0-LHFbF	135,507
8611	특수	현대	마이티이동세탁차	HD25S-7WT0-LHW	123,050
8612	특수	현대	마이티이동세탁차	HD25S-9WT0-LHFbF	135,527
8613	특수	현대	마이티이동세탁차	HD25S-E11WT0-LHFbT5	137,776
8614	화물	현대	마이티이동주유차	HDN25-10HLO-SHFaF	39,616
8615	화물	현대	마이티이동주유차	HDN25-12HL1-SHFaM5	42,500
8616	화물	현대	마이티이동주유차	HDN25-13HLO-SHFaM5	42,425
8617	화물	현대	마이티이동주유차	HDN25-14HLO-SHFaM5	42,421
8618	화물	현대	마이티이동주유차	HDN25-15HLO-SHFaM5	42,360
8619	화물	현대	마이티이동주유차	HDN25-7HLO-SHW	32,333
8620	화물	현대	마이티이동주유차	HDN25-8HLO-SHFaF	37,473

연번	차종	제 작 사	차 명	형 식	기준가격
8621	화물	현대	마이티이동주유차	HDN25-9HLO-SHFaF	38,697
8622	화물	현대	마이티이동주유차	HDN25-E11HLO-SHFaM5	42,152
8623	화물	현대	마이티장축	HD250-20	8,309
8624	화물	현대	마이티장축	HD250-33	11,309
8625	화물	현대	마이티저상	HD2_5CS-LLA	18,429
8626	화물	현대	마이티진개덤프	HDN25-13GD0-FaT5	35,700
8627	화물	현대	마이티진개덤프	HDN25-6GD0-DHW	23,415
8628	화물	현대	마이티진개덤프(N)	HDN25-10GD1-DHFa	32,419
8629	화물	현대	마이티진개덤프(N)	HDN25-12GD0-FaT5	35,500
8630	화물	현대	마이티진개덤프(N)	HDN25-14GD0-FaT5	36,806
8631	화물	현대	마이티진개덤프(N)	HDN25-7GD0-DHW	25,295
8632	화물	현대	마이티진개덤프(N)	HDN25-8GD0-DHFa	30,249
8633	화물	현대	마이티진개덤프(N)	HDN25-9GD0-DHFa	30,910
8634	화물	현대	마이티진개덤프(N)	HDN25-9GD1-DHFa	31,440
8635	화물	현대	마이티진개덤프(N)	HDN25-E11GD0-FaT5	34,464
8636	화물	현대	마이티큐티	HA731C	26,259
8637	화물	현대	마이티큐티	HAU2-14	26,010
8638	화물	현대	마이티큐티	HD2_5CN-10LHFaT-W	26,268
8639	화물	현대	마이티큐티	HD2_5CN-10LLFaT-W	26,812
8640	화물	현대	마이티큐티	HD2_5CN-10SHFaT	27,022
8641	화물	현대	마이티큐티	HD2_5CN-12LHFaM5-W	29,400
8642	화물	현대	마이티큐티	HD2_5CN-12LLFaM5-W	28,600
8643	화물	현대	마이티큐티	HD2_5CN-12SHFaM5	29,100
8644	화물	현대	마이티큐티	HD2_5CN-13LHFaM5-W	29,173
8645	화물	현대	마이티큐티	HD2_5CN-13LLFaM5-W	29,877
8646	화물	현대	마이티큐티	HD2_5CN-13SHFaM5	28,332
8647	화물	현대	마이티큐티	HD2_5CN-14LHFaM5-W	29,786
8648	화물	현대	마이티큐티	HD2_5CN-14LLFaM5-W	28,553
8649	화물	현대	마이티큐티	HD2_5CN-14SHFaM5	28,332
8650	화물	현대	마이티큐티	HD2_5CN-15LHFaM5-W	29,767
8651	화물	현대	마이티큐티	HD2_5CN-15LLFaM5-W	29,877
8652	화물	현대	마이티큐티	HD2_5CN-15SHFaM5	28,331
8653	화물	현대	마이티큐티	HD2_5CN-7LHW-W	21,388
8654	화물	현대	마이티큐티	HD2_5CN-7LLW-W	21,448
8655	화물	현대	마이티큐티	HD2_5CN-7SHW	21,320
8656	화물	현대	마이티큐티	HD2_5CN-8LHFaF-W	26,251
8657	화물	현대	마이티큐티	HD2_5CN-8LHFaF-W1	24,788
8658	화물	현대	마이티큐티	HD2_5CN-8LLFaF-W	25,911
8659	화물	현대	마이티큐티	HD2_5CN-8SHFaF	25,863
8660	화물	현대	마이티큐티	HD2_5CN-9LHFaF-W	25,282
8661	화물	현대	마이티큐티	HD2_5CN-9LHFaT-W	26,493
8662	화물	현대	마이티큐티	HD2_5CN-9LLFaF-W	26,539
8663	화물	현대	마이티큐티	HD2_5CN-9LLFaT-W	25,255
8664	화물	현대	마이티큐티	HD2_5CN-9SHFaF	25,033
8665	화물	현대	마이티큐티	HD2_5CN-9SHFaT	26,426
8666	화물	현대	마이티큐티	HD2_5CN-E11LHFaM5-W	29,450
8667	화물	현대	마이티큐티	HD2_5CN-E11LLFaM5-W	29,043
8668	화물	현대	마이티큐티	HD2_5CN-E11SHFaM5	28,971
8669	화물	현대	마이티큐티	HD2CN-10LHFaT	26,937
8670	화물	현대	마이티큐티	HD2CN-10LLFaT	25,438
8671	화물	현대	마이티큐티	HD2CN-10SHFaT	26,652
8672	화물	현대	마이티큐티	HD2CN-12LHFaM5	29,400
8673	화물	현대	마이티큐티	HD2CN-12LLFaM5	28,200
8674	화물	현대	마이티큐티	HD2CN-12SHFaM5	28,000
8675	화물	현대	마이티큐티	HD2CN-13LHFaM5	28,059
8676	화물	현대	마이티큐티	HD2CN-13LLFaM5	27,695

연번	차종	제 작 사	차 명	형 식	기준가격
8677	화물	현대	마이티큐티	HD2CN-13SHFaM5	29,241
8678	화물	현대	마이티큐티	HD2CN-14LHFaM5	29,376
8679	화물	현대	마이티큐티	HD2CN-14LLFaM5	27,711
8680	화물	현대	마이티큐티	HD2CN-14SHFaM5	29,248
8681	화물	현대	마이티큐티	HD2CN-15LHFaM5	29,379
8682	화물	현대	마이티큐티	HD2CN-15LLFaM5	29,474
8683	화물	현대	마이티큐티	HD2CN-15SHFaM5	29,261
8684	화물	현대	마이티큐티	HD2CN-5LLW	18,165
8685	화물	현대	마이티큐티	HD2CN-7LHW	20,953
8686	화물	현대	마이티큐티	HD2CN-7LLW	21,015
8687	화물	현대	마이티큐티	HD2CN-8LHFaF	25,671
8688	화물	현대	마이티큐티	HD2CN-8LLFaF	25,693
8689	화물	현대	마이티큐티	HD2CN-8SHFaF	24,361
8690	화물	현대	마이티큐티	HD2CN-9LHFaF	26,064
8691	화물	현대	마이티큐티	HD2CN-9LHFaT	24,720
8692	화물	현대	마이티큐티	HD2CN-9LLFaF	24,515
8693	화물	현대	마이티큐티	HD2CN-9LLFaT	25,160
8694	화물	현대	마이티큐티	HD2CN-9SHFaF	25,696
8695	화물	현대	마이티큐티	HD2CN-E11LHFaM5	29,231
8696	화물	현대	마이티큐티	HD2CN-E11LLFaM5	29,341
8697	화물	현대	마이티큐티	HD2CN-E11SHFaM5	29,102
8698	화물	현대	마이티큐티	HR-J3SSS2GFKLMR4-1	26,074
8699	화물	현대	마이티하이내장차	HD35-12DR2-LHFbT5-H	41,700
8700	화물	현대	마이티하이내장차	HD35-14DR0-LHFcT5-H	42,931
8701	화물	현대	마이티하이내장차	HD35S-12DR2-LHFbT5-H	43,100
8702	화물	현대	마이티하이내장차	HD35S-13DR0-LHFbT5-H	43,100
8703	화물	현대	마이티하이내장차	HD35S-14DR0-LHFcT5-H	44,260
8704	화물	현대	마이티하이내장차파워게이트	HD35S-14DP0-LHFcT5-H	47,238
8705	화물	현대	마이티하이내장탑차	HD25-12DR3-LHFbT5-H	40,100
8706	화물	현대	마이티하이내장탑차	HD25-12DR3-LLFbT5-H	40,100
8707	화물	현대	마이티하이내장탑차	HD25-14DR0-LHFcT5-H	41,172
8708	화물	현대	마이티하이내장탑차	HD25-14DR0-LLFcT5-H	41,249
8709	화물	현대	마이티하이내장탑차	HD25S-12DR3-LHFbT5-H	41,300
8710	화물	현대	마이티하이내장탑차	HD25S-12DR3-LLFbT5-H	41,400
8711	화물	현대	마이티하이내장탑차	HD25S-13DR0-LHFbT5-H	41,200
8712	화물	현대	마이티하이내장탑차	HD25S-13DR0-LLFbT5-H	41,320
8713	화물	현대	마이티하이내장탑차	HD25S-14DR0-LHFcT5-H	42,432
8714	화물	현대	마이티하이내장탑차	HD25S-14DR0-LLFcT5-H	42,523
8715	화물	현대	마이티하이내장탑차파워게이트	HD25S-12DP1-LLFbT5-H	44,300
8716	화물	현대	마이티하이내장탑차파워게이트	HD25S-13DP0-LHFbT5-H	44,200
8717	화물	현대	마이티하이내장탑차파워게이트	HD25S-14DP0-LHFcT5-H	45,321
8718	화물	현대	마이티하이내장탑차파워게이트	HD25S-14DP0-LLFcT5-H	45,488
8719	화물	현대	마이티하이냉동차	HD25-12RF2-LHFbT5-H	44,500
8720	화물	현대	마이티하이냉동차	HD25-12RF2-LLFbT5-H	44,500
8721	화물	현대	마이티하이냉동차	HD25-13RF0-LHFbT5-H	44,400
8722	화물	현대	마이티하이냉동차	HD25-14RF0-LHFcT5-H	45,695
8723	화물	현대	마이티하이냉동차	HD25-14RF0-LLFcT5-H	45,762
8724	화물	현대	마이티하이냉동차	HD25S-12RF2-LHFbT5-H	45,600
8725	화물	현대	마이티하이냉동차	HD25S-12RF2-LLFbT5-H	45,800
8726	화물	현대	마이티하이냉동차	HD25S-13RF0-LHFbT5-H	45,600
8727	화물	현대	마이티하이냉동차	HD25S-13RF0-LLFbT5-H	45,800
8728	화물	현대	마이티하이냉동차	HD25S-14RF0-LHFcT5-H	46,986
8729	화물	현대	마이티하이냉동차	HD25S-14RF0-LLFcT5-H	47,039
8730	화물	현대	마이티하이냉동차	HD35-12RF1-LHFbT5-H	46,900
8731	화물	현대	마이티하이냉동차	HD35-13RF0-LHFbT5-H	46,800
8732	화물	현대	마이티하이냉동차	HD35-14RF0-LHFcT5-H	48,023

연번	차종	제 작 사	차 명	형 식	기준가격
8733	화물	현대	마이티하이냉동차	HD35S-12RF1-LHFbT5-H	48,100
8734	화물	현대	마이티하이냉동차	HD35S-13RF0-LHFbT5-H	48,114
8735	화물	현대	마이티하이냉동차	HD35S-14RF0-LHFcT5-H	49,295
8736	화물	현대	마이티하이냉동차	HD35S-15RF0-LHFcT5-H	49,355
8737	화물	현대	마이티하이냉동차파워게이트	HD25S-12RP1-LLFbT5-H	48,800
8738	화물	현대	마이티하이냉동차파워게이트	HD35S-12RP0-LHFbT5-H	51,100
8739	화물	현대	마이티하이냉동차파워게이트	HD35S-13RP0-LHFbT5-H	51,157
8740	화물	현대	마이티하이냉동차파워게이트	HD35S-14RP0-LHFcT5-H	52,259
8741	화물	현대	마이티할어차	HD25S-10FS0-LHFbF	40,893
8742	화물	현대	마이티할어차	HD25S-12FS0-LHFbT5	43,400
8743	화물	현대	마이티할어차	HD25S-13FS0-LHFbT5	43,273
8744	화물	현대	마이티할어차	HD25S-14FS0-LHFcT5	44,957
8745	화물	현대	마이티할어차	HD25S-15FS0-LHFcT5	44,957
8746	화물	현대	마이티할어차	HD25S-8FS0-LHFbF	39,549
8747	화물	현대	마이티할어차	HD25S-9FS0-LHFbF	40,511
8748	화물	현대	마이티할어차	HD25S-9FS1-LHFbF	40,679
8749	화물	현대	마이티할어차	HD25S-E11FS0-LHFbT5	43,303
8750	화물	현대	메가트럭	AM418C-B	46,786
8751	화물	현대	메가트럭	C6CHF1	45,465
8752	화물	현대	메가트럭	CW2,5CS-LHL	44,372
8753	화물	현대	메가트럭	CW3,5CP-LHL	45,690
8754	화물	현대	메가트럭	E6700-A	45,736
8755	화물	현대	메가트럭	E6700-B	44,847
8756	화물	현대	메가트럭	E6700-C	42,360
8757	화물	현대	메가트럭	E6700-D	46,645
8758	화물	현대	메가트럭	EY4,5CT-EK	44,854
8759	화물	현대	메가트럭	EY4,5CT-EKA	48,165
8760	화물	현대	메가트럭	HAU2-14	46,932
8761	화물	현대	메가트럭	HAU2BL-14	45,914
8762	화물	현대	메가트럭	HAU2BL-3	45,109
8763	화물	현대	메가트럭	HAUTSRMLM-1-E	42,772
8764	화물	현대	메가트럭	HD045-4FS5-EHK	46,786
8765	화물	현대	메가트럭	HD050-FSO-EHK	44,192
8766	화물	현대	메가트럭	HD15CM	45,645
8767	화물	현대	메가트럭	HD2,5CN-8LHFaF-W	45,843
8768	화물	현대	메가트럭	HD2,5CN-LLL	48,106
8769	화물	현대	메가트럭	HD2,5CP-5LHW-W	46,582
8770	화물	현대	메가트럭	HD2,5CP-LHA1	45,554
8771	화물	현대	메가트럭	HD2,5CP-LLA	47,052
8772	화물	현대	메가트럭	HD2,5CS-LHF	46,890
8773	화물	현대	메가트럭	HD250-20	42,309
8774	화물	현대	메가트럭	HD250-23	45,691
8775	화물	현대	메가트럭	HD250-30	45,463
8776	화물	현대	메가트럭	HD3,5CP-5LHW	38,466
8777	화물	현대	메가트럭	HD3,5CP-LHA	45,917
8778	화물	현대	메가트럭	HD3,5CP-LHA1	44,401
8779	화물	현대	메가트럭	HD3,5CS-LHA	48,055
8780	화물	현대	메가트럭	HD3,5CS-LHA1	47,635
8781	화물	현대	메가트럭	HD3,5CS-LHE	45,106
8782	화물	현대	메가트럭	HD4,5CM	48,083
8783	화물	현대	메가트럭	HD4,5CM-14	47,884
8784	화물	현대	메가트럭	HD4,5CM-15	45,144
8785	화물	현대	메가트럭	HD4,5CM-16	44,878
8786	화물	현대	메가트럭	HD4,5CM-17	44,645
8787	화물	현대	메가트럭	HD4,5CM-2	45,847
8788	화물	현대	메가트럭	HD4,5CM-8	44,732

연번	차종	제 작 사	차 명	형 식	기준가격
8789	화물	현대	메가트럭	HD4,5CM-9	42,309
8790	화물	현대	메가트럭	HD4,5CT-10EGd-TEL	44,285
8791	화물	현대	메가트럭	HD4,5CT-10EGd-TEM	46,668
8792	화물	현대	메가트럭	HD4,5CT-10EPGd-TE	47,757
8793	화물	현대	메가트럭	HD4,5CT-10EUGd-A1	53,991
8794	화물	현대	메가트럭	HD4,5CT-10EUGd-TP	48,950
8795	화물	현대	메가트럭	HD4,5CT-10EUGd-TP1	49,019
8796	화물	현대	메가트럭	HD4,5CT-10LGd-AM	50,376
8797	화물	현대	메가트럭	HD4,5CT-10LGd-TEL	43,764
8798	화물	현대	메가트럭	HD4,5CT-10LGd-TEM	45,705
8799	화물	현대	메가트럭	HD4,5CT-10NEGd-TEM	46,184
8800	화물	현대	메가트럭	HD4,5CT-10NLGd-TE	45,117
8801	화물	현대	메가트럭	HD4,5CT1-10NSGd-TE	43,807
8802	화물	현대	메가트럭	HD4,5CT1-12NSGc-TE	46,800
8803	화물	현대	메가트럭	HD4,5CT1-13NSGd-TE	47,400
8804	화물	현대	메가트럭	HD4,5CT1-14NSGd-TE	48,729
8805	화물	현대	메가트럭	HD4,5CT1-15NSGb-T6E	56,204
8806	화물	현대	메가트럭	HD4,5CT1-15NSGd-TE	47,481
8807	화물	현대	메가트럭	HD4,5CT-12EGb-A	54,500
8808	화물	현대	메가트럭	HD4,5CT-12EGc-TE	49,400
8809	화물	현대	메가트럭	HD4,5CT-12EPGc-TE	50,479
8810	화물	현대	메가트럭	HD4,5CT-12EUGb-A	57,191
8811	화물	현대	메가트럭	HD4,5CT-12EUGc-TP	55,500
8812	화물	현대	메가트럭	HD4,5CT-12LGc-TEM	48,364
8813	화물	현대	메가트럭	HD4,5CT-12NEGb-A	42,022
8814	화물	현대	메가트럭	HD4,5CT-12NEGc-TE	49,235
8815	화물	현대	메가트럭	HD4,5CT-12NLGc-TEM	47,069
8816	화물	현대	메가트럭	HD4,5CT-13EGb-A	56,000
8817	화물	현대	메가트럭	HD4,5CT-13EGd-TE	49,829
8818	화물	현대	메가트럭	HD4,5CT-13EPGd-TE	51,955
8819	화물	현대	메가트럭	HD4,5CT-13EUGb-A	58,300
8820	화물	현대	메가트럭	HD4,5CT-13EUGd-TP	53,136
8821	화물	현대	메가트럭	HD4,5CT-13LGd-TEM	48,400
8822	화물	현대	메가트럭	HD4,5CT-13NEGb-A	42,100
8823	화물	현대	메가트럭	HD4,5CT-13NEGd-TE	50,100
8824	화물	현대	메가트럭	HD4,5CT-13NLGd-TEM	49,777
8825	화물	현대	메가트럭	HD4,5CT-14EGb-A	57,318
8826	화물	현대	메가트럭	HD4,5CT-14EGd-TE	49,859
8827	화물	현대	메가트럭	HD4,5CT-14EPGd-TE	53,187
8828	화물	현대	메가트럭	HD4,5CT-14EUGb-A	59,372
8829	화물	현대	메가트럭	HD4,5CT-14EUGd-TP	52,184
8830	화물	현대	메가트럭	HD4,5CT-14LGd-TEM	51,465
8831	화물	현대	메가트럭	HD4,5CT-14NEGb-A	41,872
8832	화물	현대	메가트럭	HD4,5CT-14NEGd-TE	49,446
8833	화물	현대	메가트럭	HD4,5CT-14NLGd-TEM	48,000
8834	화물	현대	메가트럭	HD4,5CT-15EGb-A	57,734
8835	화물	현대	메가트럭	HD4,5CT-15EGb-T6E	57,365
8836	화물	현대	메가트럭	HD4,5CT-15EGd-TE	52,414
8837	화물	현대	메가트럭	HD4,5CT-15EGd-TE1	50,682
8838	화물	현대	메가트럭	HD4,5CT-15EPGb-T6E	60,443
8839	화물	현대	메가트럭	HD4,5CT-15EPGd-TE	51,482
8840	화물	현대	메가트럭	HD4,5CT-15EUGb-A	60,056
8841	화물	현대	메가트럭	HD4,5CT-15EUGb-T6P	59,638
8842	화물	현대	메가트럭	HD4,5CT-15EUGd-TP	55,025
8843	화물	현대	메가트럭	HD4,5CT-15LGb-T6E	56,727
8844	화물	현대	메가트럭	HD4,5CT-15LGd-TEM	49,887

연번	차종	제 작 사	차 명	형 식	기준가격
8845	화물	현대	메가트럭	HD4,5CT-15LGd-TEM1	49,870
8846	화물	현대	메가트럭	HD4,5CT-15NEGb-A1	41,446
8847	화물	현대	메가트럭	HD4,5CT-15NEGb-T6E	57,048
8848	화물	현대	메가트럭	HD4,5CT-15NEGd-TE	52,002
8849	화물	현대	메가트럭	HD4,5CT-15NEGd-TE1	52,370
8850	화물	현대	메가트럭	HD4,5CT-15NLGd-TEL1	50,345
8851	화물	현대	메가트럭	HD4,5CT-15NLGd-TEM	49,547
8852	화물	현대	메가트럭	HD4,5CT-15NLGd-TEM1	49,538
8853	화물	현대	메가트럭	HD4,5CT1-7NSB	35,674
8854	화물	현대	메가트럭	HD4,5CT1-8NSGd-Z	41,486
8855	화물	현대	메가트럭	HD4,5CT1-8NSGd-Z1	41,613
8856	화물	현대	메가트럭	HD4,5CT1-9NSGd-ZE	42,544
8857	화물	현대	메가트럭	HD4,5CT1-E11NSGc-TE	45,210
8858	화물	현대	메가트럭	HD4,5CT-5EK	33,412
8859	화물	현대	메가트럭	HD4,5CT-5NEK	32,365
8860	화물	현대	메가트럭	HD4,5CT-5NLK	31,834
8861	화물	현대	메가트럭	HD4,5CT-6EB	37,151
8862	화물	현대	메가트럭	HD4,5CT-6EB1	37,163
8863	화물	현대	메가트럭	HD4,5CT-6EEB	38,231
8864	화물	현대	메가트럭	HD4,5CT-6EEB1	38,218
8865	화물	현대	메가트럭	HD4,5CT-6EEB-A1	44,045
8866	화물	현대	메가트럭	HD4,5CT-6LB1	36,542
8867	화물	현대	메가트럭	HD4,5CT-6NEB	36,603
8868	화물	현대	메가트럭	HD4,5CT-6NEB1	36,598
8869	화물	현대	메가트럭	HD4,5CT-6NLB1	36,556
8870	화물	현대	메가트럭	HD4,5CT-7EB	38,346
8871	화물	현대	메가트럭	HD4,5CT-7EB-A	44,125
8872	화물	현대	메가트럭	HD4,5CT-7EEB	39,422
8873	화물	현대	메가트럭	HD4,5CT-7EUB	40,631
8874	화물	현대	메가트럭	HD4,5CT-7LB	37,772
8875	화물	현대	메가트럭	HD4,5CT-7NEB	37,326
8876	화물	현대	메가트럭	HD4,5CT-7NLB	36,082
8877	화물	현대	메가트럭	HD4,5CT-8EGd-Z	44,571
8878	화물	현대	메가트럭	HD4,5CT-8EGd-Z1	44,464
8879	화물	현대	메가트럭	HD4,5CT-8EPGc-A1	50,715
8880	화물	현대	메가트럭	HD4,5CT-8EPGd-Z	45,658
8881	화물	현대	메가트럭	HD4,5CT-8EPGd-Z1	45,501
8882	화물	현대	메가트럭	HD4,5CT-8EUGd-Z1	46,734
8883	화물	현대	메가트럭	HD4,5CT-8EUGd-Z2	46,716
8884	화물	현대	메가트럭	HD4,5CT-8LGc-A	48,980
8885	화물	현대	메가트럭	HD4,5CT-8LGd-Z	42,463
8886	화물	현대	메가트럭	HD4,5CT-8LGd-Z1	42,561
8887	화물	현대	메가트럭	HD4,5CT-8NEGc-A	52,402
8888	화물	현대	메가트럭	HD4,5CT-8NEGd-Z	44,082
8889	화물	현대	메가트럭	HD4,5CT-8NEGd-Z1	43,071
8890	화물	현대	메가트럭	HD4,5CT-8NEGd-ZP1	43,154
8891	화물	현대	메가트럭	HD4,5CT-8NLGd-Z	43,620
8892	화물	현대	메가트럭	HD4,5CT-8NLGd-Z1	43,083
8893	화물	현대	메가트럭	HD4,5CT-8NLGd-ZP1	41,995
8894	화물	현대	메가트럭	HD4,5CT-9EGdd-AM	51,626
8895	화물	현대	메가트럭	HD4,5CT-9EGd-TEM	45,261
8896	화물	현대	메가트럭	HD4,5CT-9EGd-ZE	45,330
8897	화물	현대	메가트럭	HD4,5CT-9EGd-ZEM	45,114
8898	화물	현대	메가트럭	HD4,5CT-9EPGd-TE	46,396
8899	화물	현대	메가트럭	HD4,5CT-9EPGd-ZE	46,516
8900	화물	현대	메가트럭	HD4,5CT-9EUGd-TP	47,723

연번	차종	제 작 사	차 명	형 식	기준가격
8901	화물	현대	메가트럭	HD4,5CT-9EUGd-ZP	47,672
8902	화물	현대	메가트럭	HD4,5CT-9LGd-AM	51,974
8903	화물	현대	메가트럭	HD4,5CT-9LGd-TEM	44,891
8904	화물	현대	메가트럭	HD4,5CT-9LGd-ZE	44,511
8905	화물	현대	메가트럭	HD4,5CT-9LGd-ZEM	44,995
8906	화물	현대	메가트럭	HD4,5CT-9NEGd-TEM	45,003
8907	화물	현대	메가트럭	HD4,5CT-9NEGd-ZE	44,785
8908	화물	현대	메가트럭	HD4,5CT-9NEGd-ZEM	43,942
8909	화물	현대	메가트럭	HD4,5CT-9NLGd-TE	44,653
8910	화물	현대	메가트럭	HD4,5CT-9NLGd-ZE	43,694
8911	화물	현대	메가트럭	HD4,5CT-E11EGb-A	54,410
8912	화물	현대	메가트럭	HD4,5CT-E11EGc-TE	49,623
8913	화물	현대	메가트럭	HD4,5CT-E11EPGb-A	55,863
8914	화물	현대	메가트럭	HD4,5CT-E11EPGc-TE	50,682
8915	화물	현대	메가트럭	HD4,5CT-E11EPGc-TE1	50,658
8916	화물	현대	메가트럭	HD4,5CT-E11EUGb-A	57,099
8917	화물	현대	메가트럭	HD4,5CT-E11EUGc-TP	51,811
8918	화물	현대	메가트럭	HD4,5CT-E11EUGc-TP1	51,938
8919	화물	현대	메가트럭	HD4,5CT-E11LGb-AM	54,053
8920	화물	현대	메가트럭	HD4,5CT-E11LGc-TEM	47,349
8921	화물	현대	메가트럭	HD4,5CT-E11NEGb-A	56,696
8922	화물	현대	메가트럭	HD4,5CT-E11NEGc-TE	49,122
8923	화물	현대	메가트럭	HD4,5CT-E11NEGc-TE1	47,496
8924	화물	현대	메가트럭	HD4,5CT-E11NLGc-TEM	48,169
8925	화물	현대	메가트럭	HD4,5CT-EK	47,827
8926	화물	현대	메가트럭	HD4,5CT-EK-A	46,918
8927	화물	현대	메가트럭	HD4,5CT-EM	44,783
8928	화물	현대	메가트럭	HD4,5CT-ER	46,691
8929	화물	현대	메가트럭	HD4,5CT-NEK	45,736
8930	화물	현대	메가트럭	HD4,5CT-NEK-A	46,060
8931	화물	현대	메가트럭	HD4,5CT-NEM	42,435
8932	화물	현대	메가트럭	HD4,5CT-NER	46,936
8933	화물	현대	메가트럭	HD4,5CT-NLK-A	44,545
8934	화물	현대	메가트럭	HD4,5CT-NLR	44,309
8935	화물	현대	메가트럭	HD5CM-10	37,189
8936	화물	현대	메가트럭	HD5CM-12	44,363
8937	화물	현대	메가트럭	HD5CM-2	44,528
8938	화물	현대	메가트럭	HD5CM-4	42,314
8939	화물	현대	메가트럭	HD5CM-6	42,295
8940	화물	현대	메가트럭	HD5CM-9	44,528
8941	화물	현대	메가트럭	HD5CT-10EGdd-A	51,658
8942	화물	현대	메가트럭	HD5CT-10EGd-TE	46,196
8943	화물	현대	메가트럭	HD5CT-10EPGdd-A	52,905
8944	화물	현대	메가트럭	HD5CT-10EPGd-TE	45,994
8945	화물	현대	메가트럭	HD5CT-10EUGd-T1	48,125
8946	화물	현대	메가트럭	HD5CT-10LGd-A	49,649
8947	화물	현대	메가트럭	HD5CT-10LGd-TE	44,283
8948	화물	현대	메가트럭	HD5CT-10SGd-TE	44,241
8949	화물	현대	메가트럭	HD5CT-12EGb-A	55,718
8950	화물	현대	메가트럭	HD5CT-12EGc-TE	48,300
8951	화물	현대	메가트럭	HD5CT-12EPGb-A	58,220
8952	화물	현대	메가트럭	HD5CT-12EPGc-TE	49,968
8953	화물	현대	메가트럭	HD5CT-12EUGc-TP	51,800
8954	화물	현대	메가트럭	HD5CT-12LGb-A	54,072
8955	화물	현대	메가트럭	HD5CT-12LGc-TE	48,200
8956	화물	현대	메가트럭	HD5CT-12SGc-TE	47,300



연번	차종	제 작 사	차 명	형 식	기준가격
8957	화물	현대	메가트럭	HD5CT-13EGb-A	55,500
8958	화물	현대	메가트럭	HD5CT-13EGd-TE	50,634
8959	화물	현대	메가트럭	HD5CT-13EPGb-A	57,100
8960	화물	현대	메가트럭	HD5CT-13EPGd-TE	51,232
8961	화물	현대	메가트럭	HD5CT-13EUGb-A	57,600
8962	화물	현대	메가트럭	HD5CT-13EUGd-TP	53,362
8963	화물	현대	메가트럭	HD5CT-13LGb-A	55,100
8964	화물	현대	메가트럭	HD5CT-13LGd-TE	49,487
8965	화물	현대	메가트럭	HD5CT-13SGd-TE	47,081
8966	화물	현대	메가트럭	HD5CT-14EGb-A	54,957
8967	화물	현대	메가트럭	HD5CT-14EGd-TE	49,945
8968	화물	현대	메가트럭	HD5CT-14EPGd-TE	51,003
8969	화물	현대	메가트럭	HD5CT-14EUGd-TP	52,184
8970	화물	현대	메가트럭	HD5CT-14LGb-A	56,405
8971	화물	현대	메가트럭	HD5CT-14LGd-TE	49,443
8972	화물	현대	메가트럭	HD5CT-14SGd-TE	48,918
8973	화물	현대	메가트럭	HD5CT-15EGb-A	57,327
8974	화물	현대	메가트럭	HD5CT-15EGb-T6E	57,352
8975	화물	현대	메가트럭	HD5CT-15EGd-TE	50,365
8976	화물	현대	메가트럭	HD5CT-15EPGb-T6E	58,456
8977	화물	현대	메가트럭	HD5CT-15EPGd-TE	53,443
8978	화물	현대	메가트럭	HD5CT-15EUGb-A	60,034
8979	화물	현대	메가트럭	HD5CT-15EUGb-T6P	59,615
8980	화물	현대	메가트럭	HD5CT-15EUGd-TP	54,625
8981	화물	현대	메가트럭	HD5CT-15LGb-A	56,892
8982	화물	현대	메가트럭	HD5CT-15LGb-T6E	56,911
8983	화물	현대	메가트럭	HD5CT-15LGd-TE	49,897
8984	화물	현대	메가트럭	HD5CT-15SGB-T6E	56,508
8985	화물	현대	메가트럭	HD5CT-15SGd-TE	49,523
8986	화물	현대	메가트럭	HD5CT-5EK	31,912
8987	화물	현대	메가트럭	HD5CT-5LK	31,256
8988	화물	현대	메가트럭	HD5CT-5SK	31,182
8989	화물	현대	메가트럭	HD5CT-6EB	35,535
8990	화물	현대	메가트럭	HD5CT-6EB1	35,563
8991	화물	현대	메가트럭	HD5CT-6EEB1	37,018
8992	화물	현대	메가트럭	HD5CT-6LB	35,066
8993	화물	현대	메가트럭	HD5CT-6LB1	36,502
8994	화물	현대	메가트럭	HD5CT-6SB1	34,715
8995	화물	현대	메가트럭	HD5CT-7EB	36,719
8996	화물	현대	메가트럭	HD5CT-7EEB	38,762
8997	화물	현대	메가트럭	HD5CT-7EUB	39,160
8998	화물	현대	메가트럭	HD5CT-7LB	37,071
8999	화물	현대	메가트럭	HD5CT-7SB	35,390
9000	화물	현대	메가트럭	HD5CT-8EGd-Z	42,770
9001	화물	현대	메가트럭	HD5CT-8EGd-Z1	42,776
9002	화물	현대	메가트럭	HD5CT-8EGd-ZP1	41,650
9003	화물	현대	메가트럭	HD5CT-8EPGc-A	51,310
9004	화물	현대	메가트럭	HD5CT-8EPGd-Z	44,981
9005	화물	현대	메가트럭	HD5CT-8EPGd-Z1	43,988
9006	화물	현대	메가트럭	HD5CT-8EUGc-A1	45,573
9007	화물	현대	메가트럭	HD5CT-8EUGd-Z	45,959
9008	화물	현대	메가트럭	HD5CT-8EUGd-Z1	45,150
9009	화물	현대	메가트럭	HD5CT-8LGd-Z	42,853
9010	화물	현대	메가트럭	HD5CT-8LGd-Z1	42,249
9011	화물	현대	메가트럭	HD5CT-8SGd-Z1	42,293
9012	화물	현대	메가트럭	HD5CT-8SGd-Z2	42,321

연번	차종	제 작 사	차 명	형 식	기준가격
9013	화물	현대	메가트럭	HD5CT-9EGdd-A	48,563
9014	화물	현대	메가트럭	HD5CT-9EGd-TE	43,174
9015	화물	현대	메가트럭	HD5CT-9EGd-ZE	43,240
9016	화물	현대	메가트럭	HD5CT-9EPGd-TE	44,701
9017	화물	현대	메가트럭	HD5CT-9EPGd-ZE	44,801
9018	화물	현대	메가트럭	HD5CT-9EUGd-T	47,015
9019	화물	현대	메가트럭	HD5CT-9EUGd-Z	47,235
9020	화물	현대	메가트럭	HD5CT-9LGd-TE	43,702
9021	화물	현대	메가트럭	HD5CT-9LGd-ZE	43,062
9022	화물	현대	메가트럭	HD5CT-9SGd-TE	42,231
9023	화물	현대	메가트럭	HD5CT-9SGd-ZE	42,764
9024	화물	현대	메가트럭	HD5CT-E11EGb-A	54,424
9025	화물	현대	메가트럭	HD5CT-E11EGc-TE	47,666
9026	화물	현대	메가트럭	HD5CT-E11EGc-TE1	49,594
9027	화물	현대	메가트럭	HD5CT-E11EPGb-A	57,087
9028	화물	현대	메가트럭	HD5CT-E11EPGc-TE	48,688
9029	화물	현대	메가트럭	HD5CT-E11EUGc-TP	50,971
9030	화물	현대	메가트럭	HD5CT-E11EUGc-TP1	49,640
9031	화물	현대	메가트럭	HD5CT-E11EUGd-TE	50,357
9032	화물	현대	메가트럭	HD5CT-E11LGb-A	54,064
9033	화물	현대	메가트럭	HD5CT-E11LGc-TE	47,140
9034	화물	현대	메가트럭	HD5CT-E11SGc-TE	46,252
9035	화물	현대	메가트럭	HD5CT-EK	44,372
9036	화물	현대	메가트럭	HD5CT-EK-A	47,008
9037	화물	현대	메가트럭	HD5CT-EM-A	39,136
9038	화물	현대	메가트럭	HD5CT-ER	45,797
9039	화물	현대	메가트럭	HD5CT-LK	45,751
9040	화물	현대	메가트럭	HD5CT-LR	42,322
9041	화물	현대	메가트럭	HD7CT-10EGd-TP	45,479
9042	화물	현대	메가트럭	HD7CT-10LGd-TP	45,289
9043	화물	현대	메가트럭	HD7CT-10SGd-TP	44,303
9044	화물	현대	메가트럭	HD7CT-12EGc-TP	49,000
9045	화물	현대	메가트럭	HD7CT-12LGc-TP	48,000
9046	화물	현대	메가트럭	HD7CT-12SGc-TP	47,549
9047	화물	현대	메가트럭	HD7CT-13EGd-TP	50,086
9048	화물	현대	메가트럭	HD7CT-13LGd-TP	49,205
9049	화물	현대	메가트럭	HD7CT-13SGd-TP	48,797
9050	화물	현대	메가트럭	HD7CT-14EGd-TP	50,660
9051	화물	현대	메가트럭	HD7CT-14LGd-TP	49,796
9052	화물	현대	메가트럭	HD7CT-14SGd-TP	49,607
9053	화물	현대	메가트럭	HD7CT-15EGb-T6P	57,950
9054	화물	현대	메가트럭	HD7CT-15EGd-TP	51,014
9055	화물	현대	메가트럭	HD7CT-15LGb-T6P	57,495
9056	화물	현대	메가트럭	HD7CT-15LGd-TP	50,529
9057	화물	현대	메가트럭	HD7CT-15Sgb-T6P	57,087
9058	화물	현대	메가트럭	HD7CT-15SGd-TP	50,169
9059	화물	현대	메가트럭	HD7CT-6SB1	35,608
9060	화물	현대	메가트럭	HD7CT-7SB	36,774
9061	화물	현대	메가트럭	HD7CT-8SGd-Z2	43,203
9062	화물	현대	메가트럭	HD7CT-8SGd-Z3	43,276
9063	화물	현대	메가트럭	HD7CT-9EGd-TP	44,339
9064	화물	현대	메가트럭	HD7CT-9EGd-ZP	44,425
9065	화물	현대	메가트럭	HD7CT-9LGd-TP	44,092
9066	화물	현대	메가트럭	HD7CT-9SGd-TP	43,582
9067	화물	현대	메가트럭	HD7CT-9SGd-ZP	43,636
9068	화물	현대	메가트럭	HD7CT-E11EGc-TP	48,524

연번	차종	제 작 사	차 명	형 식	기준가격
9069	화물	현대	메가트럭	HD7CT-E11LGc-TP	47,945
9070	화물	현대	메가트럭	HD7CT-E11SGc-TP	47,385
9071	화물	현대	메가트럭	HR-2HDS-7	44,454
9072	화물	현대	메가트럭	HR-J3SSS2GFKLMR5-1	44,687
9073	화물	현대	메가트럭(와이드캡)	HD4_5CT-11EWGe-ZP	54,776
9074	화물	현대	메가트럭(와이드캡)	HD4_5CT-11LWGe-ZP	54,224
9075	화물	현대	메가트럭(와이드캡)	HD4_5CT-12EWGf-ZP	64,614
9076	화물	현대	메가트럭(와이드캡)	HD4_5CT-12LWGF-ZP	62,172
9077	화물	현대	메가트럭(와이드캡)	HD4_5CT-13EWGf-ZP1	63,400
9078	화물	현대	메가트럭(와이드캡)	HD4_5CT-14EWGf-ZP	65,761
9079	화물	현대	메가트럭(와이드캡)	HD4_5CT-15EWGd-Z91	75,210
9080	화물	현대	메가트럭(와이드캡)	HD4_5CT-15EWGf-ZP	63,747
9081	화물	현대	메가트럭(와이드캡)	HD4_5CT-9EWGe-ZP	53,854
9082	화물	현대	메가트럭(와이드캡)	HD4_5CT-9LWGe-ZP	52,855
9083	화물	현대	메가트럭(와이드캡)	HD4_5CT-E11EWGd-ZP1	61,998
9084	화물	현대	메가트럭(와이드캡)	HD4_5CT-E11LWGe-ZP1	59,754
9085	화물	현대	메가트럭(와이드캡)	HD5CT-11EWGe-ZP	54,752
9086	화물	현대	메가트럭(와이드캡)	HD5CT-11LWGe-ZP	54,081
9087	화물	현대	메가트럭(와이드캡)	HD5CT-12EWGf-ZP	62,340
9088	화물	현대	메가트럭(와이드캡)	HD5CT-12LWGF-ZP	61,500
9089	화물	현대	메가트럭(와이드캡)	HD5CT-13EWGf-ZP1	63,232
9090	화물	현대	메가트럭(와이드캡)	HD5CT-14EWGf-ZP	63,261
9091	화물	현대	메가트럭(와이드캡)	HD5CT-15EWGd-Z91	72,905
9092	화물	현대	메가트럭(와이드캡)	HD5CT-15EWGf-ZP	64,130
9093	화물	현대	메가트럭(와이드캡)	HD5CT-15LWGe-Z91	72,421
9094	화물	현대	메가트럭(와이드캡)	HD5CT-8LWGeL-Z	51,913
9095	화물	현대	메가트럭(와이드캡)	HD5CT-9EWGe-ZP	51,478
9096	화물	현대	메가트럭(와이드캡)	HD5CT-9LWGe-ZP	51,853
9097	화물	현대	메가트럭(와이드캡)	HD5CT-E11EWGd-ZP1	59,472
9098	화물	현대	메가트럭(와이드캡)	HD5CT-E11LWGe-ZP1	58,526
9099	화물	현대	메가트럭CNG덤핑식압착진개	HD050CT-13RP1-MHD	91,909
9100	화물	현대	메가트럭CNG덤핑식압축진개	HD050CT-13NP0-MHD	93,900
9101	화물	현대	메가트럭CNG신압착진개	HD050CT-10CP0-MHD	83,696
9102	화물	현대	메가트럭CNG신압착진개	HD050CT-12CP0-MHD	88,700
9103	화물	현대	메가트럭CNG신압착진개	HD050CT-8CP0-MHD	80,345
9104	화물	현대	메가트럭CNG신압착진개	HD050CT-9CP1-MHD	82,771
9105	화물	현대	메가트럭CNG신압착진개	HD050CT-E11CP0-MHD	89,712
9106	화물	현대	메가트럭CNG신압축진개	HD050CT-12NP0-MHD	92,400
9107	화물	현대	메가트럭CNG신압축진개	HD050CT-9NP1-MHD	86,642
9108	화물	현대	메가트럭CNG신압축진개	HD050CT-E11NP1-MHD	92,728
9109	화물	현대	메가트럭CNG암롤	HD050CT-10AR0-MHD	76,003
9110	화물	현대	메가트럭CNG암롤	HD050CT-12AR0-MHD	79,706
9111	화물	현대	메가트럭CNG암롤	HD050CT-8AR0-MHD	73,105
9112	화물	현대	메가트럭CNG암롤	HD050CT-9AR1-MHD	74,280
9113	화물	현대	메가트럭CNG암롤	HD050CT-E11AR0-MHD	79,397
9114	화물	현대	메가트럭CNG압착진개	HD050CT-10RP0-MHD	85,350
9115	화물	현대	메가트럭CNG압착진개	HD050CT-12RP0-MHD	90,600
9116	화물	현대	메가트럭CNG압착진개	HD050CT-8RP0-MHD	82,220
9117	화물	현대	메가트럭CNG압착진개	HD050CT-9RP1-MHD	84,503
9118	화물	현대	메가트럭CNG압착진개	HD050CT-E11RP0-MHD	90,033
9119	화물	현대	메가트럭CNG음식물쓰레기수거차	HD050CT-12FG0-MHD	103,539
9120	화물	현대	메가트럭CNG음식물쓰레기수거차	HD050CT-8FG0-MHD	93,845
9121	화물	현대	메가트럭CNG음식물쓰레기수거차	HD050CT-E11FG0-MHD	105,191
9122	화물	현대	메가트럭급수차	HD050-10WL1-5SGd-Z	57,388
9123	화물	현대	메가트럭급수차	HD050-8WL0-SGd-Z	54,751
9124	화물	현대	메가트럭급수차	HD050-9WL0-SGd-Z	56,329

연번	차종	제 작 사	차 명	형 식	기준가격
9125	화물	현대	메가트럭급수차	HD050-9WL3-SGd-Z	61,348
9126	화물	현대	메가트럭내장차	HD050-10DR0-EGd-Z	52,880
9127	화물	현대	메가트럭내장차	HD050-13DR0-EGd-T	58,800
9128	화물	현대	메가트럭내장차	HD050-8DR0-EGd-Z	48,645
9129	화물	현대	메가트럭내장차	HD050-8DR0-LGd-Z	46,207
9130	화물	현대	메가트럭내장차	HD050-8DR1-EGd-Z	50,505
9131	화물	현대	메가트럭내장차	HD050-9DR1-EGd-Z	50,221
9132	화물	현대	메가트럭내장차	HD050-E11DR0-EGc-T	56,159
9133	화물	현대	메가트럭내장탑파워게이트	HD050-10DP0-EGd-Z	55,080
9134	화물	현대	메가트럭내장탑파워게이트	HD050-12DP0-EGc-T	59,300
9135	화물	현대	메가트럭내장탑파워게이트	HD050-E11DP0-EGc-T	57,200
9136	화물	현대	메가트럭냉동냉장겸용차	HD050-13DF1-EGd-T-H	68,200
9137	화물	현대	메가트럭냉동냉장겸용차	HD050-15DF0-EGb-T-H	77,366
9138	화물	현대	메가트럭냉동냉장겸용차	HD050-15DF0-EGd-T-H	69,972
9139	화물	현대	메가트럭냉동차	HD050-10RM1-EGd-Z	57,411
9140	화물	현대	메가트럭냉동차	HD050-10RS2-EGd-Z	64,183
9141	화물	현대	메가트럭냉동차	HD050-12RM0-EGc-T	60,389
9142	화물	현대	메가트럭냉동차	HD050-12RS0-EGc-T	66,281
9143	화물	현대	메가트럭냉동차	HD050-13RM0-EGd-T	63,100
9144	화물	현대	메가트럭냉동차	HD050-14RM0-EGd-T	63,999
9145	화물	현대	메가트럭냉동차	HD050-15RM0-EGd-T	64,901
9146	화물	현대	메가트럭냉동차	HD050-15RM0-EGd-TE	65,015
9147	화물	현대	메가트럭냉동차	HD050-8RM0-EGd-Z	54,344
9148	화물	현대	메가트럭냉동차	HD050-8RM1-EGd-Z	54,473
9149	화물	현대	메가트럭냉동차	HD050-8RM2-EGd-Z	54,431
9150	화물	현대	메가트럭냉동차	HD050-8RS0-EGd-Z	61,032
9151	화물	현대	메가트럭냉동차	HD050-8RS1-EGd-Z	61,088
9152	화물	현대	메가트럭냉동차	HD050-9RM1-EGd-Z	55,622
9153	화물	현대	메가트럭냉동차	HD050-9RS1-EGd-Z	64,455
9154	화물	현대	메가트럭냉동차	HD050-E11RM0-EGc-T	60,272
9155	화물	현대	메가트럭냉동차	HD050-E11RS0-EGc-T	67,340
9156	화물	현대	메가트럭냉동탑파워게이트	HD050-10MP0-EGd-Z	60,579
9157	화물	현대	메가트럭냉동탑파워게이트	HD050-12MP0-EGc-T	63,601
9158	화물	현대	메가트럭냉동탑파워게이트	HD050-8MP0-EGd-Z	57,176
9159	화물	현대	메가트럭냉동탑파워게이트	HD050-8MP1-EGd-Z	55,469
9160	화물	현대	메가트럭냉동탑파워게이트	HD050-9MP1-EGd-Z	57,694
9161	화물	현대	메가트럭냉동탑파워게이트	HD050-E11MP0-EGc-T	63,422
9162	화물	현대	메가트럭덤프식압축진개	HD050-13RP0-SGc-T	69,300
9163	화물	현대	메가트럭덤프식압축진개	HD050-13NP0-SGd-T	69,149
9164	화물	현대	메가트럭덤프식압축진개	HD050-14NP1-SGd-T	71,375
9165	화물	현대	메가트럭롤온	HD050-10RL0-SGd-Z	56,779
9166	화물	현대	메가트럭롤온	HD050-12RL0-SGc-T	59,597
9167	화물	현대	메가트럭롤온	HD050-13RL0-SGd-T	62,100
9168	화물	현대	메가트럭롤온	HD050-8RL2-SGd-Z	53,569
9169	화물	현대	메가트럭롤온	HD050-9RL0-SGd-Z	55,675
9170	화물	현대	메가트럭배출판식압축진개	HD050-13PP0-SGc-T	68,372
9171	화물	현대	메가트럭배출판식압축진개	HD050-14PP1-SGd-T	72,581
9172	화물	현대	메가트럭배출판식압축진개	HD050-15PP0-SGd-T	74,546
9173	화물	현대	메가트럭버콤포리	HD050-10VL0-6SGd-Z	55,005
9174	화물	현대	메가트럭버콤포리	HD050-10VL0-7SGd-Z	55,134
9175	화물	현대	메가트럭버콤포리	HD050-12VL0-5SGc-T	55,477
9176	화물	현대	메가트럭버콤포리	HD050-12VL0-7SGc-T	58,627
9177	화물	현대	메가트럭버콤포리	HD050-13VL0-7SGd-T	60,400
9178	화물	현대	메가트럭버콤포리	HD050-14VL0-7SGd-T	59,463
9179	화물	현대	메가트럭버콤포리	HD050-15VL0-7SGd-T	62,216
9180	화물	현대	메가트럭버콤포리	HD050-8VL1-SGd-Z	51,018

연번	차종	제 작 사	차 명	형 식	기준가격
9181	화물	현대	메가트럭버콤포리	HD050-8VL3-SGd-Z	52,375
9182	화물	현대	메가트럭버콤포리	HD050-9VL0-SGd-Z	50,938
9183	화물	현대	메가트럭버콤포리	HD050-9VL4-SGd-Z	53,268
9184	화물	현대	메가트럭버콤포리	HD050-9VL8-SGd-Z	53,575
9185	화물	현대	메가트럭버콤포리	HD050-E11VL0-5SGc-T	55,681
9186	화물	현대	메가트럭버콤포리	HD050-E11VL0-7SGc-T	58,632
9187	화물	현대	메가트럭스페셜캡	HD050-9DC2-LGd-Z	54,172
9188	화물	현대	메가트럭신압착진개	HD050-10CP0-SGd-Z	63,436
9189	화물	현대	메가트럭신압착진개	HD050-12CP0-SGc-T	66,304
9190	화물	현대	메가트럭신압착진개	HD050-8CP0-SGd-Z	59,381
9191	화물	현대	메가트럭신압착진개	HD050-8CP1-SGd-Z	57,941
9192	화물	현대	메가트럭신압착진개	HD050-9CP0-SGd-Z	62,504
9193	화물	현대	메가트럭신압착진개	HD050-E11CP0-SGc-T	66,352
9194	화물	현대	메가트럭신압착진개	HD050-10NP0-SGd-Z	64,240
9195	화물	현대	메가트럭신압착진개	HD050-12NP0-SGc-T	66,400
9196	화물	현대	메가트럭신압착진개	HD050-8NP1-SGd-Z	60,053
9197	화물	현대	메가트럭신압착진개	HD050-9NP0-SGd-Z	63,046
9198	화물	현대	메가트럭신압착진개	HD050-E11NP0-SGc-T	66,966
9199	화물	현대	메가트럭신압착진개	HD050-E11NP1-SGc-T	66,885
9200	화물	현대	메가트럭암롤	HD050-10AR0-SGd-Z	53,893
9201	화물	현대	메가트럭암롤	HD050-12AR0-SGc-T	58,300
9202	화물	현대	메가트럭암롤	HD050-13AR0-SGd-T	59,238
9203	화물	현대	메가트럭암롤	HD050-14AR0-SGd-T	60,543
9204	화물	현대	메가트럭암롤	HD050-15AR0-SGd-T	62,585
9205	화물	현대	메가트럭암롤	HD050-8AR1-SGd-Z	51,186
9206	화물	현대	메가트럭암롤	HD050-8AR2-SGd-Z	51,186
9207	화물	현대	메가트럭암롤	HD050-9AR1-SGd-Z	52,849
9208	화물	현대	메가트럭암롤	HD050-E11AR0-SGc-T	58,555
9209	화물	현대	메가트럭압착진개	HD050-10RP0-SGd-Z	61,981
9210	화물	현대	메가트럭압착진개	HD050-12RP0-SGc-T	65,578
9211	화물	현대	메가트럭압착진개	HD050-8RP0-SGd-Z	56,754
9212	화물	현대	메가트럭압착진개	HD050-8RP1-SGd-Z	56,654
9213	화물	현대	메가트럭압착진개	HD050-9RP0-SGd-Z	60,913
9214	화물	현대	메가트럭압착진개	HD050-E11RP0-SGc-T	65,190
9215	화물	현대	메가트럭왕바디	HD045-13WB74-EPGd-T1	76,700
9216	화물	현대	메가트럭왕바디	HD045-14WB74-EPGd-T	78,281
9217	화물	현대	메가트럭왕바디	HD045-15WB74-EPGb-T	85,742
9218	화물	현대	메가트럭왕바디	HD045-15WB74-EPGd-T	78,686
9219	화물	현대	메가트럭왕바디	HD050-10WB0-EPGd-Z	60,660
9220	화물	현대	메가트럭왕바디	HD050-10WB1-EGd-Z	59,080
9221	화물	현대	메가트럭왕바디	HD050-12WB0-EGc-T	62,253
9222	화물	현대	메가트럭왕바디	HD050-12WB0-EPGc-T	63,638
9223	화물	현대	메가트럭왕바디	HD050-13WB0-EGd-T	63,773
9224	화물	현대	메가트럭왕바디	HD050-13WB0-EPGd-T	66,229
9225	화물	현대	메가트럭왕바디	HD050-13WB74-EPGd-T1	76,541
9226	화물	현대	메가트럭왕바디	HD050-14WB0-EPGd-T	65,568
9227	화물	현대	메가트럭왕바디	HD050-14WB0-EPGd-T	67,184
9228	화물	현대	메가트럭왕바디	HD050-14WB74-EPGd-T	78,279
9229	화물	현대	메가트럭왕바디	HD050-15WB0-EGb-T	73,096
9230	화물	현대	메가트럭왕바디	HD050-15WB0-EGd-T	66,093
9231	화물	현대	메가트럭왕바디	HD050-15WB0-EPGb-T	74,641
9232	화물	현대	메가트럭왕바디	HD050-15WB0-EPGd-T	67,616
9233	화물	현대	메가트럭왕바디	HD050-15WB74-EPGd-T	78,726
9234	화물	현대	메가트럭왕바디	HD050-8WB0-EGd-Z	55,116
9235	화물	현대	메가트럭왕바디	HD050-8WB0-EPGd-Z	57,401
9236	화물	현대	메가트럭왕바디	HD050-8WB1-EGd-Z	55,835

연번	차종	제 작 사	차 명	형 식	기준가격
9237	화물	현대	메가트럭왕바디	HD050-8WB1-EPGd-Z	57,444
9238	화물	현대	메가트럭왕바디	HD050-8WB3-EUGd-Z2	66,435
9239	화물	현대	메가트럭왕바디	HD050-9WB1-EGd-Z	57,539
9240	화물	현대	메가트럭왕바디	HD050-9WB1-EPGd-Z	59,392
9241	화물	현대	메가트럭왕바디	HD050-E11WB0-EGc-T	62,138
9242	화물	현대	메가트럭왕바디	HD050-E11WB0-EPGc-T	63,500
9243	화물	현대	메가트럭크레인카고	HD050-10CN0-EPGd-Z	86,692
9244	화물	현대	메가트럭크레인카고	HD050-12CN0-EPGc-T	89,600
9245	화물	현대	메가트럭크레인카고	HD050-13CN0-EPGd-T	94,200
9246	화물	현대	메가트럭크레인카고	HD050-14CN0-EPGd-T	98,935
9247	화물	현대	메가트럭크레인카고	HD050-15CN0-EPGb-T	106,372
9248	화물	현대	메가트럭크레인카고	HD050-15CN0-EPGd-T	99,346
9249	화물	현대	메가트럭크레인카고	HD050-8CN1-EGd-Z	70,880
9250	화물	현대	메가트럭크레인카고	HD050-8CN1-EUGd-Z2	80,072
9251	화물	현대	메가트럭크레인카고	HD050-8CN2-EUGd-Z2	80,206
9252	화물	현대	메가트럭크레인카고	HD050-9CN1-EPGd-Z	85,324
9253	화물	현대	메가트럭크레인카고	HD050-E11CN0-EPGc-T	89,467
9254	화물	현대	메가트럭탱크로리	HD050-10TL0-10SGd-Z	55,278
9255	화물	현대	메가트럭탱크로리	HD050-12TL1-S10SGc-T	65,900
9256	화물	현대	메가트럭탱크로리	HD050-13TL0-S10SGd-T	60,700
9257	화물	현대	메가트럭탱크로리	HD050-14TL0-S10SGd-T	61,503
9258	화물	현대	메가트럭탱크로리	HD050-8TL0-SGd-Z	54,428
9259	화물	현대	메가트럭탱크로리	HD050-8TL1-SGd-Z	51,969
9260	화물	현대	메가트럭탱크로리	HD050-9TL2-SGd-Z	56,924
9261	화물	현대	메가트럭탱크로리	HD050-9TL3-SGd-Z	57,662
9262	화물	현대	메가트럭탱크로리	HD050-E11TL0-10SGc-T	59,000
9263	화물	현대	메가트럭탱크로리	HD050-E11TL0-9SGc-T	62,262
9264	화물	현대	메가트럭하이내장차	HD050-13DR1-EGd-T-H	59,900
9265	화물	현대	메가트럭하이내장차	HD050-15DR0-EGb-T-H	68,850
9266	화물	현대	메가트럭하이내장차	HD050-15DR0-EGd-T-H	61,841
9267	화물	현대	메가트럭하이냉동차	HD050-13RM0-EGd-T-H	64,900
9268	화물	현대	메가트럭하이냉동차	HD050-13RS0-EGd-T-H	71,400
9269	화물	현대	메가트럭하이냉동차	HD050-14RS0-EGd-T-H	73,151
9270	화물	현대	메가트럭하이냉동차	HD050-15RM0-EGd-T-H	66,714
9271	화물	현대	메가트럭하이냉동차	HD050-15RS0-EGb-T-H	79,550
9272	화물	현대	메가트럭하이냉동차	HD050-15RS0-EGd-T-H	73,549
9273	화물	현대	메가트럭활어운반차	AM520K	57,571
9274	화물	현대	메가트럭활어운반차	AM550	55,939
9275	화물	현대	메가트럭활어운반차	E6700-A	56,201
9276	화물	현대	메가트럭활어운반차	HD045-10FS1-NEGd-Z	58,768
9277	화물	현대	메가트럭활어운반차	HD045-8FS1-NEGd-Z	56,212
9278	화물	현대	메가트럭활어운반차	HD045-8FS2-NEGd-Z	56,250
9279	화물	현대	메가트럭활어운반차	HD045-9FS1-NEGd-Z	57,499
9280	화물	현대	메가트럭활어운반차	HD045-E11FS0-NEGc-T	61,817
9281	화물	현대	메가트럭활어운반차	HD045-FS5-EHK	56,201
9282	화물	현대	메가트럭활어운반차	HD045-FSF-EHK	55,974
9283	화물	현대	메가트럭활어운반차	HD050-13FS1-EGd-T	67,500
9284	화물	현대	메가트럭활어운반차	HD050-15FS0-EGd-T	69,406
9285	화물	현대	메가트럭활어운반차	HD11CM-AX-2	56,247
9286	화물	현대	메가트럭활어운반차	HD4.5CT-NEK-A	56,201
9287	화물	현대	메가트럭활어운반차	HD4.5CT-NLK	56,247
9288	화물	현대	메가트럭활어운반차	HD5CM-2	56,135
9289	화물	현대	메가트럭활어운반차	HD5CT-EK-A	61,310
9290	화물	현대	메가트럭활어운반차	HD5CT-ER	55,974
9291	화물	현대	봉고Ⅲ1톤	SR-JK3MSSGJKHMR6-2	11,939
9292	화물	현대	봉고Ⅲ내장차	HD100-18	15,558

연번	차종	제 작 사	차 명	형 식	기준가격
9293	화물	현대	스타렉스	A1-3S3FAR7-1	14,018
9294	화물	현대	스타렉스	A1-3S3FAR7-2	13,278
9295	화물	현대	스타렉스	A1-3S3FMR7-1	11,901
9296	화물	현대	스타렉스	A1-3S3FMR7-2	12,908
9297	화물	현대	스타렉스	A1-3S3JAR7-1	15,166
9298	화물	현대	스타렉스	A1-3S3JAR7-2	15,390
9299	화물	현대	스타렉스	A1-3S3JMR7-1	13,653
9300	화물	현대	스타렉스	A1-3S3JMR7-2	14,327
9301	화물	현대	스타렉스	A1-3SS3FAR7-1	14,399
9302	화물	현대	스타렉스	A1-3SS3FAR7-2	14,654
9303	화물	현대	스타렉스	A1-3SS3FMR7-1	13,177
9304	화물	현대	스타렉스	A1-3SS3FMR7-2	13,456
9305	화물	현대	스타렉스	A1-3SS3JMR7-1	14,132
9306	화물	현대	스타렉스	A1-3SS3JMR7-2	14,570
9307	화물	현대	스타렉스	A1-6B3FAR7-2	11,622
9308	화물	현대	스타렉스	A1-6B3JMR7-1	14,620
9309	화물	현대	스타렉스	A1-6S3FAR7-1	14,365
9310	화물	현대	스타렉스	A1-6S3FAR7-2	14,594
9311	화물	현대	스타렉스	A1-6S3FMR7-1	12,283
9312	화물	현대	스타렉스	A1-6S3FMR7-2	13,465
9313	화물	현대	스타렉스	A1-6S3JAR7-1	15,328
9314	화물	현대	스타렉스	A1-6S3JAR7-2	15,558
9315	화물	현대	스타렉스	A1-6S3JMR7-1	14,249
9316	화물	현대	스타렉스	A1-6S3JMR7-2	14,506
9317	화물	현대	스타렉스	A1-K3MSS3GFLAR4-1	12,511
9318	화물	현대	스타렉스	A1-K3MSS3GFLAR6-1	13,216
9319	화물	현대	스타렉스	A1-K3MSS3GFLMR4-1	12,031
9320	화물	현대	스타렉스	A1-K3MSS3GFLMR5-1	12,116
9321	화물	현대	스타렉스	A1-K3MSS3GFLMR6-1	12,169
9322	화물	현대	스타렉스	A1-K3MSS3GFSAR6-1	14,630
9323	화물	현대	스타렉스	A1-K3MSS3GFSMR4-1	12,689
9324	화물	현대	스타렉스	A1-K3MSS3GFSMR6-1	13,575
9325	화물	현대	스타렉스	A1-K3MSS3GJLAR4-1	14,554
9326	화물	현대	스타렉스	A1-K3MSS3GJLAR5-1	14,626
9327	화물	현대	스타렉스	A1-K3MSS3GJLAR6-1	15,502
9328	화물	현대	스타렉스	A1-K3MSS3GJLMR4-1	13,480
9329	화물	현대	스타렉스	A1-K3MSS3GJLMR6-1	14,402
9330	화물	현대	스타렉스	A1-K3MSS3GJSAR6-1	16,171
9331	화물	현대	스타렉스	A1-K6MBS3GFLAR6-1	14,934
9332	화물	현대	스타렉스	A1-K6MBS3GFLMR6-1	15,030
9333	화물	현대	스타렉스	A1-K6MBS3GJLAR6-1	17,673
9334	화물	현대	스타렉스	A1-K6MBS3GJLMR6-1	14,368
9335	화물	현대	스타렉스	A1-K6MSS3GFLAR4-1	13,737
9336	화물	현대	스타렉스	A1-K6MSS3GFLAR5-1	13,453
9337	화물	현대	스타렉스	A1-K6MSS3GFLAR6-1	14,554
9338	화물	현대	스타렉스	A1-K6MSS3GFLMR4-1	12,699
9339	화물	현대	스타렉스	A1-K6MSS3GFLMR5-1	12,701
9340	화물	현대	스타렉스	A1-K6MSS3GFLMR6-1	13,495
9341	화물	현대	스타렉스	A1-K6MSS3GJLAR4-1	14,715
9342	화물	현대	스타렉스	A1-K6MSS3GJLAR5-1	14,741
9343	화물	현대	스타렉스	A1-K6MSS3GJLAR6-1	15,594
9344	화물	현대	스타렉스	A1-K6MSS3GJLMR4-1	13,657
9345	화물	현대	스타렉스	A1-K6MSS3GJLMR5-1	13,735
9346	화물	현대	스타렉스	A1-K6MSS3GJLMR6-1	14,504
9347	화물	현대	스타렉스	A1-K6MSSGFLAR4-1	13,420
9348	화물	현대	스타렉스	A1-K6MSSGFLMR4-1	11,798

연번	차종	제 작 사	차 명	형 식	기준가격
9349	화물	현대	스타렉스3밴	HA1AA3VL-1	14,632
9350	화물	현대	스타렉스3밴	HA1AM3VL-1	13,619
9351	화물	현대	스타렉스3밴	HA1TA3VL-1	13,412
9352	화물	현대	스타렉스3밴	HA1TA3VL-11	13,198
9353	화물	현대	스타렉스3밴	HA1TM3VL-1	12,291
9354	화물	현대	스타렉스3밴	HA1TM3VL-11	11,572
9355	화물	현대	스타렉스3밴	HA1VA3VL-2	12,471
9356	화물	현대	스타렉스6밴	HA1TA6VL-2	13,688
9357	화물	현대	스타렉스6밴	HA1TA6VL-21	13,440
9358	화물	현대	스타렉스6밴	HA1TM6VL-2	12,579
9359	화물	현대	스타렉스6밴	HA1TM6VL-21	12,362
9360	화물	현대	스타렉스6밴	HA1VA6VL-2	13,430
9361	화물	현대	스타렉스냉동차	ST-3-R	15,731
9362	화물	현대	스타렉스냉장차	ST-3-RA7	16,717
9363	화물	현대	스타렉스냉장차	ST-3-RM7	15,855
9364	화물	현대	스타렉스냉장차	STA-3-RA7	18,243
9365	화물	현대	스타렉스냉장차	STA-3-RAS-7	18,443
9366	화물	현대	스타렉스냉장차	STA-3-RM7	16,692
9367	화물	현대	스타렉스단축6밴	HA1T2AV-2	10,833
9368	화물	현대	스타렉스단축6밴	HA1T2MV-1	10,284
9369	화물	현대	스타렉스단축6밴	HA1TCIAV-2	13,113
9370	화물	현대	스타렉스단축6밴	HA1TCIMV-1	12,220
9371	화물	현대	스타렉스장축3밴	HA12ALV-1	11,368
9372	화물	현대	스타렉스장축3밴	HA12VL-1	10,050
9373	화물	현대	스타렉스장축3밴	HA12VLG-1	9,872
9374	화물	현대	스타렉스장축3밴	HA1FLV-1	10,632
9375	화물	현대	스타렉스장축3밴	HA1TCIAVL-1	12,320
9376	화물	현대	스타렉스장축3밴	HA1TCIMVL-1	11,564
9377	화물	현대	스타렉스장축6밴	HA12ALV-2	12,050
9378	화물	현대	스타렉스장축6밴	HA12ALVG-2	12,404
9379	화물	현대	스타렉스장축6밴	HA12VL-2	10,954
9380	화물	현대	스타렉스장축6밴	HA12VLG-2	11,363
9381	화물	현대	스타렉스장축6밴	HA12VLP-2	10,931
9382	화물	현대	스타렉스장축6밴	HA1FLV-2	10,632
9383	화물	현대	스타렉스장축6밴	HA1TCIAVL-2	13,304
9384	화물	현대	스타렉스장축6밴	HA1TCIMVL-2	12,488
9385	화물	현대	스타렉스장축LPG3밴	HA1V6LV-1	11,851
9386	화물	현대	스타렉스장축LPG3밴	HA1V6LV-3	12,500
9387	화물	현대	스타렉스장축LPG6밴	HA1V6LV-2	11,431
9388	화물	현대	스타렉스장축LPG6밴	HA1V6LV-4	12,913
9389	화물	현대	스타렉스장축LPG6밴	HA1V6LVT-2	12,913
9390	화물	현대	스타렉스하이루프3밴	STA-3-HVM6	16,613
9391	화물	현대	스타렉스하이루프3밴	STA-3-HVM7	15,897
9392	화물	현대	엑셀밴	XV3-AL-2	4,363
9393	화물	현대	엑셀밴	XV3-ML-2	4,363
9394	화물	현대	엑시언트25.5톤카고트럭	QZ25.5SC-15ELS-Z12-SC	153,542
9395	화물	현대	이-마יתי	2.5CD-13LHFbT5	37,786
9396	화물	현대	이-마יתי	AM230L-1	32,739
9397	화물	현대	이-마יתי	D3.5CP2-10LHFbT	33,256
9398	화물	현대	이-마יתי	E6700-A	31,980
9399	화물	현대	이-마יתי	E6700-B	25,774
9400	화물	현대	이-마יתי	EY4.5CT-EKA	32,739
9401	화물	현대	이-마יתי	EZB-75S-P	32,650
9402	화물	현대	이-마יתי	EZB-D	32,324
9403	화물	현대	이-마יתי	EZB-PD	31,263
9404	화물	현대	이-마יתי	HA1TCIMVL-2	32,739



연번	차종	제 작 사	차 명	형 식	기준가격
9405	화물	현대	아-마이티	HA731C	32,978
9406	화물	현대	아-마이티	HA732C	31,604
9407	화물	현대	아-마이티	HAUFBL-1	32,741
9408	화물	현대	아-마이티	HAUTSDLM-1	31,442
9409	화물	현대	아-마이티	HAUTSDLM-1-E	30,730
9410	화물	현대	아-마이티	HAUTSRML-1	26,069
9411	화물	현대	아-마이티	HAUTSRML-1-E	32,690
9412	화물	현대	아-마이티	HD2_5CD-10LHFbT	34,306
9413	화물	현대	아-마이티	HD2_5CD-12LHFbT5	36,582
9414	화물	현대	아-마이티	HD2_5CD-13LHFbT5	36,468
9415	화물	현대	아-마이티	HD2_5CD-14LHFcT5	38,499
9416	화물	현대	아-마이티	HD2_5CD-15LHFcT5	54,699
9417	화물	현대	아-마이티	HD2_5CD-7LHW	27,594
9418	화물	현대	아-마이티	HD2_5CD-8LHFbF	33,225
9419	화물	현대	아-마이티	HD2_5CD-9LHFbF	33,396
9420	화물	현대	아-마이티	HD2_5CD-9LHFbT	33,469
9421	화물	현대	아-마이티	HD2_5CD-E11LHFbT5	37,017
9422	화물	현대	아-마이티	HD2_5CP-10LHFbT	31,866
9423	화물	현대	아-마이티	HD2_5CP-10LHFbT-W	32,475
9424	화물	현대	아-마이티	HD2_5CP-10LLFbT	32,370
9425	화물	현대	아-마이티	HD2_5CP-10LLFbT-W	32,255
9426	화물	현대	아-마이티	HD2_5CP-12LHFbT5	34,400
9427	화물	현대	아-마이티	HD2_5CP-12LHFbT5-W	35,000
9428	화물	현대	아-마이티	HD2_5CP-12LLFbT5	34,500
9429	화물	현대	아-마이티	HD2_5CP-12LLFbT5-W	34,600
9430	화물	현대	아-마이티	HD2_5CP-13LHFbT5	34,332
9431	화물	현대	아-마이티	HD2_5CP-13LHFbT5-W	34,468
9432	화물	현대	아-마이티	HD2_5CP-13LLFbT5	34,423
9433	화물	현대	아-마이티	HD2_5CP-13LLFbT5-W	34,559
9434	화물	현대	아-마이티	HD2_5CP-14LHFcT5	35,050
9435	화물	현대	아-마이티	HD2_5CP-14LHFcT5-W	35,186
9436	화물	현대	아-마이티	HD2_5CP-14LLFcT5	35,141
9437	화물	현대	아-마이티	HD2_5CP-14LLFcT5-W	35,277
9438	화물	현대	아-마이티	HD2_5CP-15LHFcT5	35,050
9439	화물	현대	아-마이티	HD2_5CP-15LHFcT5-W	35,195
9440	화물	현대	아-마이티	HD2_5CP-15LLFcT5	35,141
9441	화물	현대	아-마이티	HD2_5CP-15LLFcT5-W	35,277
9442	화물	현대	아-마이티	HD2_5CP-5LHW	21,980
9443	화물	현대	아-마이티	HD2_5CP-7LHW	26,453
9444	화물	현대	아-마이티	HD2_5CP-7LHW-W	26,443
9445	화물	현대	아-마이티	HD2_5CP-7LLW	26,286
9446	화물	현대	아-마이티	HD2_5CP-7LLW-W	26,317
9447	화물	현대	아-마이티	HD2_5CP-8LHFbF1	31,613
9448	화물	현대	아-마이티	HD2_5CP-8LHFbF-W	32,139
9449	화물	현대	아-마이티	HD2_5CP-8LLFbF	31,536
9450	화물	현대	아-마이티	HD2_5CP-8LLFbF1	31,650
9451	화물	현대	아-마이티	HD2_5CP-8LLFbF-W	31,694
9452	화물	현대	아-마이티	HD2_5CP-8LLFbF-W1	32,097
9453	화물	현대	아-마이티	HD2_5CP-9LHFbF	31,743
9454	화물	현대	아-마이티	HD2_5CP-9LHFbF-W	32,465
9455	화물	현대	아-마이티	HD2_5CP-9LHFbT	32,236
9456	화물	현대	아-마이티	HD2_5CP-9LHFbT-W	32,419
9457	화물	현대	아-마이티	HD2_5CP-9LLFbF	32,353
9458	화물	현대	아-마이티	HD2_5CP-9LLFbF-W	32,349
9459	화물	현대	아-마이티	HD2_5CP-9LLFbT	32,354
9460	화물	현대	아-마이티	HD2_5CP-9LLFbT-W	32,261

연번	차종	제 작 사	차 명	형 식	기준가격
9461	화물	현대	이-마이티	HD2,5CP-E11LHFbT5	34,287
9462	화물	현대	이-마이티	HD2,5CP-E11LHFbT5-W	34,350
9463	화물	현대	이-마이티	HD2,5CP-E11LLFbT5	34,326
9464	화물	현대	이-마이티	HD2,5CP-E11LLFbT5-W	34,417
9465	화물	현대	이-마이티	HD2,5CP-G8LHFbF1	32,072
9466	화물	현대	이-마이티	HD2,5CP-G8LLFbF1	32,480
9467	화물	현대	이-마이티	HD2,5CP-LHA1	26,818
9468	화물	현대	이-마이티	HD2,5CP-LHF	32,081
9469	화물	현대	이-마이티	HD2,5CP-LHL	31,805
9470	화물	현대	이-마이티	HD2,5CP-LLA1	32,677
9471	화물	현대	이-마이티	HD2,5CS-10LHFbT	31,512
9472	화물	현대	이-마이티	HD2,5CS-10LHFbT-W	30,428
9473	화물	현대	이-마이티	HD2,5CS-10LLFbT	31,502
9474	화물	현대	이-마이티	HD2,5CS-10LLFbT-W	31,801
9475	화물	현대	이-마이티	HD2,5CS-10LLFbT-W1	30,410
9476	화물	현대	이-마이티	HD2,5CS-10SHFbT	31,390
9477	화물	현대	이-마이티	HD2,5CS-12LHFbT5	32,700
9478	화물	현대	이-마이티	HD2,5CS-12LHFbT5-W	34,100
9479	화물	현대	이-마이티	HD2,5CS-12LLFbT5	33,000
9480	화물	현대	이-마이티	HD2,5CS-12LLFbT5-W	34,200
9481	화물	현대	이-마이티	HD2,5CS-12SHFbT5	32,800
9482	화물	현대	이-마이티	HD2,5CS-13LHFbT5	31,990
9483	화물	현대	이-마이티	HD2,5CS-13LHFbT5-W	32,027
9484	화물	현대	이-마이티	HD2,5CS-13LLFbT5	34,100
9485	화물	현대	이-마이티	HD2,5CS-13LLFbT5-W	34,247
9486	화물	현대	이-마이티	HD2,5CS-13SHFbT5	32,791
9487	화물	현대	이-마이티	HD2,5CS-14LHFcT5	33,141
9488	화물	현대	이-마이티	HD2,5CS-14LHFcT5-W	32,737
9489	화물	현대	이-마이티	HD2,5CS-14LLFcT5	34,777
9490	화물	현대	이-마이티	HD2,5CS-14LLFcT5-W	34,920
9491	화물	현대	이-마이티	HD2,5CS-14SHFcT5	34,595
9492	화물	현대	이-마이티	HD2,5CS-15LHFcT5	33,160
9493	화물	현대	이-마이티	HD2,5CS-15LHFcT5-W	32,719
9494	화물	현대	이-마이티	HD2,5CS-15LLFcT5	33,232
9495	화물	현대	이-마이티	HD2,5CS-15LLFcT5-W	34,928
9496	화물	현대	이-마이티	HD2,5CS-7LHW	25,534
9497	화물	현대	이-마이티	HD2,5CS-7LHW-W	25,680
9498	화물	현대	이-마이티	HD2,5CS-7LLW	25,596
9499	화물	현대	이-마이티	HD2,5CS-7LLW-W	25,773
9500	화물	현대	이-마이티	HD2,5CS-7SHW	25,536
9501	화물	현대	이-마이티	HD2,5CS-8LHFbF	31,108
9502	화물	현대	이-마이티	HD2,5CS-8LHFbF-HP	31,331
9503	화물	현대	이-마이티	HD2,5CS-8LHFbF-W	31,343
9504	화물	현대	이-마이티	HD2,5CS-8LHFbF-WHP	30,190
9505	화물	현대	이-마이티	HD2,5CS-8LLFaF-H	29,616
9506	화물	현대	이-마이티	HD2,5CS-8LLFbF	31,381
9507	화물	현대	이-마이티	HD2,5CS-8LLFbF-W	31,497
9508	화물	현대	이-마이티	HD2,5CS-8SHFbF1	31,119
9509	화물	현대	이-마이티	HD2,5CS-9LHFbF	30,228
9510	화물	현대	이-마이티	HD2,5CS-9LHFbF-W	30,528
9511	화물	현대	이-마이티	HD2,5CS-9LHFbT	31,578
9512	화물	현대	이-마이티	HD2,5CS-9LHFbT-W	31,714
9513	화물	현대	이-마이티	HD2,5CS-9LLFbF	31,425
9514	화물	현대	이-마이티	HD2,5CS-9LLFbT	31,508
9515	화물	현대	이-마이티	HD2,5CS-9SHFbF	29,965
9516	화물	현대	이-마이티	HD2,5CS-9SHFbT	31,138

연번	차종	제 작 사	차 명	형 식	기준가격
9517	화물	현대	아-마이티	HD2,5CS-E11LHFbT5	33,192
9518	화물	현대	아-마이티	HD2,5CS-E11LHFbT5-W	32,990
9519	화물	현대	아-마이티	HD2,5CS-E11LLFbT5	33,750
9520	화물	현대	아-마이티	HD2,5CS-E11LLFbT5-W	34,078
9521	화물	현대	아-마이티	HD2,5CS-E11SHFbT5	32,585
9522	화물	현대	아-마이티	HD2,5CS-G8LLFbF	31,764
9523	화물	현대	아-마이티	HD2,5CS-LHA	31,490
9524	화물	현대	아-마이티	HD2,5CS-LHE	33,100
9525	화물	현대	아-마이티	HD2,5CS-LLF	33,000
9526	화물	현대	아-마이티	HD250-20	32,600
9527	화물	현대	아-마이티	HD250-23	33,469
9528	화물	현대	아-마이티	HD250-23-DV	33,230
9529	화물	현대	아-마이티	HD250-33	26,981
9530	화물	현대	아-마이티	HD250-9	32,998
9531	화물	현대	아-마이티	HD3,5CP2-10LHFbT	33,285
9532	화물	현대	아-마이티	HD3,5CP2-10LHFbT61	32,500
9533	화물	현대	아-마이티	HD3,5CP2-12LHFbT5	36,511
9534	화물	현대	아-마이티	HD3,5CP2-13LHFbT5	36,605
9535	화물	현대	아-마이티	HD3,5CP2-14LHFcT5	37,323
9536	화물	현대	아-마이티	HD3,5CP2-15LHFcT5	37,323
9537	화물	현대	아-마이티	HD3,5CP2-9LHFbF	33,315
9538	화물	현대	아-마이티	HD3,5CP2-9LHFbT	33,316
9539	화물	현대	아-마이티	HD3,5CP2-E11LHFbT5	36,564
9540	화물	현대	아-마이티	HD3,5CP-5LHW	23,053
9541	화물	현대	아-마이티	HD3,5CP-6LHW	25,093
9542	화물	현대	아-마이티	HD3,5CP-7LHW	27,353
9543	화물	현대	아-마이티	HD3,5CP-8LHFbF	28,209
9544	화물	현대	아-마이티	HD3,5CP-8LHFbF1	33,540
9545	화물	현대	아-마이티	HD3,5CP-8LHFbF2	33,450
9546	화물	현대	아-마이티	HD3,5CP-G8LHFbF1	33,547
9547	화물	현대	아-마이티	HD3,5CP-LHA1	34,397
9548	화물	현대	아-마이티	HD3,5CP-LHL	32,741
9549	화물	현대	아-마이티	HD3,5CS-10SHFbT	32,523
9550	화물	현대	아-마이티	HD3,5CS1-10LHFbT	31,694
9551	화물	현대	아-마이티	HD3,5CS1-12LHFbT5	33,379
9552	화물	현대	아-마이티	HD3,5CS1-13LHFbT5	33,145
9553	화물	현대	아-마이티	HD3,5CS1-14LHFcT5	33,818
9554	화물	현대	아-마이티	HD3,5CS-12SHFbT5	35,400
9555	화물	현대	아-마이티	HD3,5CS-14SHFcT5	35,703
9556	화물	현대	아-마이티	HD3,5CS1-E11LHFbT5	33,469
9557	화물	현대	아-마이티	HD3,5CS2-10LHFbT	32,624
9558	화물	현대	아-마이티	HD3,5CS2-12LHFbT5	35,900
9559	화물	현대	아-마이티	HD3,5CS2-13LHFbT5	36,241
9560	화물	현대	아-마이티	HD3,5CS2-14LHFcT5	36,050
9561	화물	현대	아-마이티	HD3,5CS2-15LHFcT5	36,050
9562	화물	현대	아-마이티	HD3,5CS2-9LHFbF	32,302
9563	화물	현대	아-마이티	HD3,5CS2-9LHFbT	32,916
9564	화물	현대	아-마이티	HD3,5CS2-E11LHFbT5	35,244
9565	화물	현대	아-마이티	HD3,5CS-5LHW	22,465
9566	화물	현대	아-마이티	HD3,5CS-6LHW	24,478
9567	화물	현대	아-마이티	HD3,5CS-6SHW2	27,027
9568	화물	현대	아-마이티	HD3,5CS-7LHW	27,137
9569	화물	현대	아-마이티	HD3,5CS-7LHW-HP	25,636
9570	화물	현대	아-마이티	HD3,5CS-7SHW	26,451
9571	화물	현대	아-마이티	HD3,5CS-8LHFbF	32,578
9572	화물	현대	아-마이티	HD3,5CS-8LHFbF1	32,635

연번	차종	제 작 사	차 명	형 식	기준가격
9573	화물	현대	아-마이티	HD3,5CS-8LHFbF-HP1	32,672
9574	화물	현대	아-마이티	HD3,5CS-8SHFbF1	32,639
9575	화물	현대	아-마이티	HD3,5CS-9SHFbF	32,648
9576	화물	현대	아-마이티	HD3,5CS-9SHFbT	32,716
9577	화물	현대	아-마이티	HD3,5CS-E11SHFbT5	35,000
9578	화물	현대	아-마이티	HD3,5CS-G8LHFbF	32,907
9579	화물	현대	아-마이티	HD3,5CS-LHA	32,747
9580	화물	현대	아-마이티	HD3,5CS-LHE	33,190
9581	화물	현대	아-마이티	HD3,5CS-LHL	27,050
9582	화물	현대	아-마이티	HD4,5CM-2	34,221
9583	화물	현대	아-마이티	HD8,5CT-LHV1	26,069
9584	화물	현대	아-마이티	HMB2-3	27,027
9585	화물	현대	아-마이티	HSRTCIML-2	32,612
9586	화물	현대	아-마이티	R7400-B4W	32,506
9587	화물	현대	아-마이티	SH1-25WS-DP	33,346
9588	화물	현대	아-마이티	SH-33NWS-A	28,307
9589	화물	현대	아-마이티	SL-25S-DP	33,047
9590	화물	현대	아-마이티	SS-25LM	33,378
9591	화물	현대	아-마이티	WFK12F	33,781
9592	화물	현대	아-마이티	WFS12F	26,207
9593	화물	현대	탱크코리아 28KL 중질유탱크로리	TLS-28D13ASD-2	136,954
9594	화물	현대	탱크코리아 4.5톤초장축카고트럭	TKP-4,5CL-DW	57,050
9595	화물	현대	토미11톤저상초장축카고	KTD-11ULT	83,318
9596	화물	현대	토미12.5톤초장축	KTD-12,5ULT9,5	85,227
9597	화물	현대	토미12톤카고	KTH9,5-12UL	82,638
9598	화물	현대	토미15.5톤카고	KTD-15,5ULT14-ISM	92,181
9599	화물	현대	토미16.5톤카고	KTD-16,5L14-ISM	92,834
9600	화물	현대	토미18톤장축	KTH-18L14,5-LP	87,454
9601	화물	현대	토미18톤장축	KTH-18L-380	97,167
9602	화물	현대	토미18톤카고	KTH-18L14,5-380	94,865
9603	화물	현대	토미2,4톤 타이어운송차량	KTH-2,4NCT-7,0	89,090
9604	화물	현대	토미20.5톤장축	KTH-20,5L15	98,592
9605	화물	현대	토미20톤카고	KTH-20MT17-410-AUTO	102,001
9606	화물	현대	토미22톤초장축	KTH-22UULT19-460AUTO	121,365
9607	화물	현대	토미24톤초장축카고	KTH-24UL16-410	103,501
9608	화물	현대	토미27톤단축	KTH-27S19,5-440-AUTO	116,818
9609	화물	현대	토미4.5톤초장축플러스	KTH-4,5UUL	57,690
9610	화물	현대	토미4.5톤초장축플러스윙바디	KTH-W4,5ULLT74-E4	69,191
9611	화물	현대	토미4.5톤초장축플러스카고트럭	KTH-4,5UUL-E4	59,362
9612	화물	현대	토미4.5톤카고	KTH-D4,5UUL7,4	57,553
9613	화물	현대	토미4.5톤카고	KTH-D4,5UUL7,4	59,299
9614	화물	현대	토미5.5톤와이드윙바디	KTH-W5,5ULT-WIDE	72,826
9615	화물	현대	토미5톤극초장축플러스카고	KTD-5ULL-DL06	58,186
9616	화물	현대	토미5톤장축카고	KTH-5L-WIDE	63,403
9617	화물	현대	토미5톤장축카고	KTH-5ULT-WIDE	63,099
9618	화물	현대	토미5톤장축카고	KTH-5UL-WIDE	60,307
9619	화물	현대	토미5톤초장축플러스	KTH-N5UUL-AUTO	60,400
9620	화물	현대	토미5톤초장축플러스74	KTH-N5UULT74	56,310
9621	화물	현대	토미5톤카고	KTH-D5UUL74	57,735
9622	화물	현대	토미5톤카고	KTH-D5UULT7,4	58,462
9623	화물	현대	토미7.0크레인집게차	KTHM-5UULP-C	89,090
9624	화물	현대	토미7.5톤 카고	KTD-7,5UUL8,6	64,077
9625	화물	현대	토미7.5톤 카고	KTH-7,5ULT-WIDE	65,144
9626	화물	현대	토미7.5톤극초장축카고	KTD-7,5UUL-DL06	56,777
9627	화물	현대	토미7.5톤장축카고	KTHM-7,5LS	53,149
9628	화물	현대	토미7.5톤초장축플러스카고트럭	KTHM-7,5UULS	54,862

연번	차종	제 작 사	차 명	형 식	기준가격
9629	화물	현대	토미7.5톤카고	KTH-D7.5UL	52,917
9630	화물	현대	토미8.5톤중축	KTH-8.5M	69,455
9631	화물	현대	토미9.5톤저상초장축카고	KTD-9.5UUL9.5	84,640
9632	화물	현대	토미극초장축카고	KTD-4.5UULT-E4	55,683
9633	화물	현대	토미극초장축플러스	KTD-4.5ULL-E4	57,845
9634	화물	현대	토미극초장축플러스	KTD-7.5ULL-E4	57,592
9635	화물	현대	토미메가냉동탑차	KTH-4RULLT	72,907
9636	화물	현대	토미장축 카고	KTH-D4.5ULT	55,008
9637	화물	현대	토미장축카고	KTH-N4.5UL-1660	54,173
9638	화물	현대	토미장축카고	KTH-N7.5L	51,167
9639	화물	현대	토미장축플러스카고	KTH-N7.5UUL	54,058
9640	화물	현대	토미초장축메가트럭	KTH-5UL-E4	53,302
9641	화물	현대	토미초장축메가트럭	KTH-7UL-E4	53,278
9642	화물	현대	토미초장축카고	KTD-4.5UUL-E4	57,481
9643	화물	현대	토미초장축카고	KTH-N5UL	52,940
9644	화물	현대	토미초장축카고	KTH-N5ULT	54,344
9645	화물	현대	토미초장축카고	KTH-N7UL	52,937
9646	화물	현대	토미초장축카고트럭	KTD-5UL-E4	55,122
9647	화물	현대	토미초장축카고트럭	KTD-7.5UL-E4	54,709
9648	화물	현대	토미초장축플러스7.4 카고	KTH-N6UULT7.4	59,162
9649	화물	현대	토미초장축플러스7.4카고	KTH-N4.5UUL7.4	56,840
9650	화물	현대	토미초장축플러스74	KTH-N5UUL74	55,510
9651	화물	현대	토미초장축플러스74메가트럭	KTH-5UUL74-E4	55,210
9652	화물	현대	토미초장축플러스74메가트럭	KTH-7UUL74-E4	56,810
9653	화물	현대	토미초장축플러스74메가트럭	KTH-N7.5UUL74	55,240
9654	화물	현대	토미초장축플러스메가트럭	KTH-5UUL-E4	54,119
9655	화물	현대	토미초장축플러스메가트럭	KTH-N5UUL	54,058
9656	화물	현대	토미초장축플러스카고	KTH-N4.5UUL	53,573
9657	화물	현대	토미초장축플러스카고	KTH-N5UULT	53,210
9658	화물	현대	토미크레인집게차	KTH-D4ULS-C	89,235
9659	화물	현대	토미트라고11.5톤장축	KTH-11.5UUL-380E4	92,530
9660	화물	현대	토미트라고21.6톤임롤트럭	KTH-21.6AR17-380M9	116,956
9661	화물	현대	토미트라고22.1톤임롤	KTH-22.1AM17-410	113,683
9662	화물	현대	토미트라고22톤장축	KTH-22LT19-440	111,956
9663	화물	현대	토미트라고23.5톤카고	KTH-23.5ULT19-440AUT	122,727
9664	화물	현대	토미트라고24톤중축	KTH-24M17-410	98,320
9665	화물	현대	토미트라고24톤카고	KTH-24M17-410-AUTO	101,783
9666	화물	현대	토미트라고25톤카고	KTH-25S19.5-460	116,592
9667	화물	현대	토미트라고27톤카고	KTH-27UL19-440-AUTO	117,774
9668	화물	현대	토미트라고임롤트럭	KTH-22AMR15-410	122,729
9669	화물	현대	트라고	FV415RPL-1	82,076
9670	화물	현대	트라고	FV415RPL-S2	80,681
9671	화물	현대	트라고	HC18CM-3	109,307
9672	화물	현대	트라고	HC19.5CM-1	112,667
9673	화물	현대	트라고	HD11.5CT-11LSHb-M6P	83,582
9674	화물	현대	트라고	HD11.5CT-11LSLc-M9	86,502
9675	화물	현대	트라고	HD11.5CT-11LSLd-A	96,279
9676	화물	현대	트라고	HD11.5CT-11LSLd-M8	94,780
9677	화물	현대	트라고	HD11.5CT-12LSHe-M9	92,415
9678	화물	현대	트라고	HD11.5CT-12LSHf-AZ	99,300
9679	화물	현대	트라고	HD11.5CT-13LSHe-M9	93,005
9680	화물	현대	트라고	HD11.5CT-13LSHf-AZ	100,700
9681	화물	현대	트라고	HD11.5CT-13LSHf-M8	97,100
9682	화물	현대	트라고	HD11.5CT1-8LSHb-M6	80,461
9683	화물	현대	트라고	HD11.5CT1-8SLSc-M9	82,378
9684	화물	현대	트라고	HD11.5CT2-8LSHb-M6	79,314

연번	차종	제 작 사	차 명	형 식	기준가격
9685	화물	현대	트라코	HD11.5CT2-8SLc-M9	82,548
9686	화물	현대	트라코	HD11.5CT-6LHR1	81,136
9687	화물	현대	트라코	HD11.5CT-9LSLc-M9	83,993
9688	화물	현대	트라코	HD11.5CT-E11LSHe-M9	91,419
9689	화물	현대	트라코	HD11.5CT-E11LSHf-A	98,602
9690	화물	현대	트라코	HD11.5CT-E11LSHf-M8	93,980
9691	화물	현대	트라코	HD11.5CT-G9SLc-M9	84,313
9692	화물	현대	트라코	HD11.5CT-LHC2	82,200
9693	화물	현대	트라코	HD11.5CT-LHR	82,636
9694	화물	현대	트라코	HD115-FSO-LHR	113,409
9695	화물	현대	트라코	HD11CM	83,242
9696	화물	현대	트라코	HD11CM-AX-2	81,549
9697	화물	현대	트라코	HD11CMGC-WB1	82,307
9698	화물	현대	트라코	HD14.5CT-10LSHb-M6P	82,879
9699	화물	현대	트라코	HD14.5CT-10SLc-M9	84,023
9700	화물	현대	트라코	HD14.5CT-11LSHb-M6P	84,886
9701	화물	현대	트라코	HD14.5CT-11LSLc-A	90,836
9702	화물	현대	트라코	HD14.5CT-11LSLc-M9	86,755
9703	화물	현대	트라코	HD14.5CT-11LSLd-A	93,506
9704	화물	현대	트라코	HD14.5CT-11LSLd-M8	91,178
9705	화물	현대	트라코	HD14.5CT-12LSHe-M9	93,020
9706	화물	현대	트라코	HD14.5CT-12LSHf-AZ	99,640
9707	화물	현대	트라코	HD14.5CT-12LSHf-M8	95,643
9708	화물	현대	트라코	HD14.5CT-13LSHe-M9	94,600
9709	화물	현대	트라코	HD14.5CT-13LSHf-AZ	101,364
9710	화물	현대	트라코	HD14.5CT-13LSHf-M8	97,400
9711	화물	현대	트라코	HD14.5CT1-8LSHb-M6	81,022
9712	화물	현대	트라코	HD14.5CT1-8SLc-M9	82,526
9713	화물	현대	트라코	HD14.5CT2-8LSHb-M6	80,256
9714	화물	현대	트라코	HD14.5CT2-8SLc-M9	82,436
9715	화물	현대	트라코	HD14.5CT-6LHR	82,349
9716	화물	현대	트라코	HD14.5CT-9LSLc-M9	84,327
9717	화물	현대	트라코	HD14.5CT-E11LSHe-M9	92,266
9718	화물	현대	트라코	HD14.5CT-E11LSHf-A	98,671
9719	화물	현대	트라코	HD14.5CT-E11LSHf-M8	94,493
9720	화물	현대	트라코	HD14.5CT-G8SLc-M9	86,053
9721	화물	현대	트라코	HD14.5CT-G9SLc-M9	84,566
9722	화물	현대	트라코	HD14CT-10SLc-M9	83,763
9723	화물	현대	트라코	HD14CT-11LSHb-M6	84,261
9724	화물	현대	트라코	HD14CT-11LSLc-A	89,473
9725	화물	현대	트라코	HD14CT-11LSLc-M9	86,240
9726	화물	현대	트라코	HD14CT-11LSLd-A	93,331
9727	화물	현대	트라코	HD14CT-12LSHe-M9	92,000
9728	화물	현대	트라코	HD14CT-12LSHf-AZ	98,500
9729	화물	현대	트라코	HD14CT-12LSHf-M8	95,100
9730	화물	현대	트라코	HD14CT-13LSHe-M9	93,349
9731	화물	현대	트라코	HD14CT-13LSHf-AZ	106,200
9732	화물	현대	트라코	HD14CT-13LSHf-M8	96,700
9733	화물	현대	트라코	HD14CT1-8SLc-M9	81,574
9734	화물	현대	트라코	HD14CT-7LHR1	82,727
9735	화물	현대	트라코	HD14CT-8LSHb-M6	79,308
9736	화물	현대	트라코	HD14CT-8SLc-AH	86,388
9737	화물	현대	트라코	HD14CT-8SLc-M9	82,350
9738	화물	현대	트라코	HD14CT-8SLd-A	96,272
9739	화물	현대	트라코	HD14CT-9SLc-M9	83,263
9740	화물	현대	트라코	HD14CT-E11LSHe-M9	91,337

연번	차종	제 작 사	차 명	형 식	기준가격
9741	화물	현대	트라고	HD14CT-E11LSHf-A	103,276
9742	화물	현대	트라고	HD14CT-E11LSHf-M8	94,304
9743	화물	현대	트라고	HD14CT-G8LSLc-M9	85,312
9744	화물	현대	트라고	HD14CT-G9LSLc-M9	83,639
9745	화물	현대	트라고	HD14CT-LHR	82,300
9746	화물	현대	트라고	HD14CT-LHR2	81,836
9747	화물	현대	트라고	HD16.5CT-11SSLc-M9	82,789
9748	화물	현대	트라고	HD16.5CT1-8SSLc-M9	85,898
9749	화물	현대	트라고	HD16CT-11ESLc-M9	89,349
9750	화물	현대	트라고	HD16CT-11ESLd-A	101,681
9751	화물	현대	트라고	HD16CT-11MSLd-M8	88,881
9752	화물	현대	트라고	HD16CT-11SSLc-A	87,742
9753	화물	현대	트라고	HD16CT-11SSLc-M9	85,583
9754	화물	현대	트라고	HD16CT-11SSLd-A	92,956
9755	화물	현대	트라고	HD16CT-11SSLd-M8	89,979
9756	화물	현대	트라고	HD16CT-12MSHf-AZ	94,500
9757	화물	현대	트라고	HD16CT-12SSHc-M9	90,329
9758	화물	현대	트라고	HD16CT-12SSHf-AZ	98,318
9759	화물	현대	트라고	HD16CT-12SSHf-M8	91,800
9760	화물	현대	트라고	HD16CT-13ESHf-M8	100,100
9761	화물	현대	트라고	HD16CT-13MSHc-M9	91,400
9762	화물	현대	트라고	HD16CT-13SSHc-M9	91,500
9763	화물	현대	트라고	HD16CT-13SSHf-AZ	100,500
9764	화물	현대	트라고	HD16CT-13SSHf-M8	94,200
9765	화물	현대	트라고	HD16CT1-8MSLc-M9	81,399
9766	화물	현대	트라고	HD16CT1-8SSLc-M9	77,519
9767	화물	현대	트라고	HD16CT1-8SSLd-A	84,405
9768	화물	현대	트라고	HD16CT2-8SSLc-M9	78,149
9769	화물	현대	트라고	HD16CT2-G8SSLc-M9	84,322
9770	화물	현대	트라고	HD16CT2-G8SSLd-A	92,500
9771	화물	현대	트라고	HD16CT2-G8SSLd-M8	88,151
9772	화물	현대	트라고	HD16CT-9ESLc-A	90,534
9773	화물	현대	트라고	HD16CT-9MSLd-A	86,887
9774	화물	현대	트라고	HD16CT-9SSHb-M9	81,348
9775	화물	현대	트라고	HD16CT-9SSLc-M9	82,241
9776	화물	현대	트라고	HD16CT-9SSLd-M8	94,365
9777	화물	현대	트라고	HD16CT-E11ESHf-A	103,681
9778	화물	현대	트라고	HD16CT-E11ESHf-M8	97,676
9779	화물	현대	트라고	HD16CT-E11MSHc-M9	90,565
9780	화물	현대	트라고	HD16CT-E11SSHc-M9	88,535
9781	화물	현대	트라고	HD16CT-E11SSHf-A	97,701
9782	화물	현대	트라고	HD16CT-G10SSLd-A	90,377
9783	화물	현대	트라고	HD16CT-G8ESLc-M9	88,818
9784	화물	현대	트라고	HD16CT-G8SSLc-M9	84,596
9785	화물	현대	트라고	HD16CT-G9ESLc-M9	87,381
9786	화물	현대	트라고	HD16CT-G9SSLc-M9	83,446
9787	화물	현대	트라고	HD16CT-G9SSLd-A	90,379
9788	화물	현대	트라고	HD16CT-G9SSLd-M8	85,716
9789	화물	현대	트라고	HD17CT-11MSLc-M9	83,745
9790	화물	현대	트라고	HD17CT-11MSLd-M8	89,105
9791	화물	현대	트라고	HD17CT-11SSLc-M9	85,927
9792	화물	현대	트라고	HD17CT-12MSHc-M9	91,843
9793	화물	현대	트라고	HD17CT-13MSHc-M9	94,100
9794	화물	현대	트라고	HD17CT-13MSHf-M8	96,500
9795	화물	현대	트라고	HD17CT-13SSHc-M9	93,100
9796	화물	현대	트라고	HD17CT-13SSHf-AZ	101,400

연번	차종	제 작 사	차 명	형 식	기준가격
9797	화물	현대	트라코	HD17CT-13SSHf-M8	94,500
9798	화물	현대	트라코	HD17CT1-8MSLc-M9	83,432
9799	화물	현대	트라코	HD17CT1-8MSLd-M8	89,913
9800	화물	현대	트라코	HD17CT-8MSLc-M9	80,575
9801	화물	현대	트라코	HD17CT-8SSHb-M9	79,122
9802	화물	현대	트라코	HD17CT-9MSLc-M9	84,098
9803	화물	현대	트라코	HD17CT-9MSLd-A	92,106
9804	화물	현대	트라코	HD17CT-9MSLd-M8	86,556
9805	화물	현대	트라코	HD17CT-9SSLc-M9	84,367
9806	화물	현대	트라코	HD17CT-9SSLd-A	90,789
9807	화물	현대	트라코	HD17CT-9SSLd-M8	88,530
9808	화물	현대	트라코	HD17CT-E11MSHe-M9	92,300
9809	화물	현대	트라코	HD17CT-E11MSHf-M8	94,481
9810	화물	현대	트라코	HD17CT-E11SSHe-M9	92,190
9811	화물	현대	트라코	HD17CT-G9MSLc-M9	85,138
9812	화물	현대	트라코	HD18CM-1	106,852
9813	화물	현대	트라코	HD18CM-5	114,034
9814	화물	현대	트라코	HD19.5CT-11SSLg	105,242
9815	화물	현대	트라코	HD19.5CT-12SSEb-M8	107,903
9816	화물	현대	트라코	HD19.5CT-13SSEc-M8	111,000
9817	화물	현대	트라코	HD19.5CT1-8SSLf	98,617
9818	화물	현대	트라코	HD19.5CT1-8SSLf-A	101,718
9819	화물	현대	트라코	HD19.5CT-E11SSEb-M8	107,455
9820	화물	현대	트라코	HD19.5CT-E11SSEc-A	113,752
9821	화물	현대	트라코	HD19CT-11ESLg-A	110,218
9822	화물	현대	트라코	HD19CT-13ESEc-M8	116,100
9823	화물	현대	트라코	HD19CT-13ESEd-A	119,000
9824	화물	현대	트라코	HD19CT1-8ESLf	97,146
9825	화물	현대	트라코	HD19CT1-8ESLf-A	107,787
9826	화물	현대	트라코	HD19CT-7ESS	91,106
9827	화물	현대	트라코	HD19CT-8ESS	92,181
9828	화물	현대	트라코	HD19CT-E11ESEc-A	112,357
9829	화물	현대	트라코	HD19CT-EHP	117,045
9830	화물	현대	트라코	HD21CT-12ESDa-A	116,272
9831	화물	현대	트라코	HD21CT-E11ESDa-A	117,920
9832	화물	현대	트라코	HD22CT-11ESLd	105,088
9833	화물	현대	트라코	HD22CT-11ESLd-A	109,250
9834	화물	현대	트라코	HD22CT-12ESDa-A	116,471
9835	화물	현대	트라코	HD22CT-13ESDa-A	117,200
9836	화물	현대	트라코	HD22CT1-8ESLd	101,799
9837	화물	현대	트라코	HD22CT-6EHS2	109,576
9838	화물	현대	트라코	HD22CT-8ESLd	104,100
9839	화물	현대	트라코	HD22CT-9ESLd	102,913
9840	화물	현대	트라코	HD22CT-9ESLd-A	106,863
9841	화물	현대	트라코	HD22CT-E11ESDa-A	114,249
9842	화물	현대	트라코	HD22CT-E11ESDa-M8	111,000
9843	화물	현대	트라코	HD22CT-EHR	112,954
9844	화물	현대	트라코	HD22CT-G9ESLd	103,254
9845	화물	현대	트라코	HD22CT-G9ESLd-A	107,181
9846	화물	현대	트라코	HD23.5CT-11SSLc	98,357
9847	화물	현대	트라코	HD23.5CT-11SSLd	101,435
9848	화물	현대	트라코	HD23.5CT-11SSLd-A	105,636
9849	화물	현대	트라코	HD23.5CT-12SSDa-A	110,900
9850	화물	현대	트라코	HD23.5CT-12SSDa-M8	107,355
9851	화물	현대	트라코	HD23.5CT-13SSDa-M8	112,500
9852	화물	현대	트라코	HD23.5CT-13SSDa-A	117,306



연번	차종	제 작 사	차 명	형 식	기준가격
9853	화물	현대	트라고	HD23,5CT-13SSDa-M8	109,500
9854	화물	현대	트라고	HD23,5CT-8SSLc	95,187
9855	화물	현대	트라고	HD23,5CT-8SSLd	99,208
9856	화물	현대	트라고	HD23,5CT-8SSLd-A	102,621
9857	화물	현대	트라고	HD23,5CT-9SSLc	95,927
9858	화물	현대	트라고	HD23,5CT-9SSLd	99,168
9859	화물	현대	트라고	HD23,5CT-E11SSDa-A	110,485
9860	화물	현대	트라고	HD23,5CT-E11SSDa-M8	106,415
9861	화물	현대	트라고	HD23,5CT-G8SSLd	99,552
9862	화물	현대	트라고	HD23,5CT-G9SSLd	99,020
9863	화물	현대	트라고	HD25CM	109,863
9864	화물	현대	트라고	HD25CT-10ESLg	111,774
9865	화물	현대	트라고	HD25CT-10ESLg-A	116,145
9866	화물	현대	트라고	HD25CT-11ED1Lg	114,660
9867	화물	현대	트라고	HD25CT-11ESDLg	119,636
9868	화물	현대	트라고	HD25CT-11ESDLg-A	123,954
9869	화물	현대	트라고	HD25CT-11ESLg	114,324
9870	화물	현대	트라고	HD25CT-11ESLg-A	118,483
9871	화물	현대	트라고	HD25CT-11SSLg	115,386
9872	화물	현대	트라고	HD25CT-11SSLg-A	120,043
9873	화물	현대	트라고	HD25CT-12ED1Eb-M8	119,736
9874	화물	현대	트라고	HD25CT-12ESEb-M8	122,600
9875	화물	현대	트라고	HD25CT-12ESEd-A	126,500
9876	화물	현대	트라고	HD25CT-12SSEb-M8	120,544
9877	화물	현대	트라고	HD25CT-12SSEd-A	124,400
9878	화물	현대	트라고	HD25CT-13ESEc-M8	121,318
9879	화물	현대	트라고	HD25CT-13ESEd-A	125,136
9880	화물	현대	트라고	HD25CT-13SSDa-A	135,800
9881	화물	현대	트라고	HD25CT-13SSEd-A	126,935
9882	화물	현대	트라고	HD25CT1-8ESDLf-A	112,272
9883	화물	현대	트라고	HD25CT1-8ESLg	109,063
9884	화물	현대	트라고	HD25CT1-8ESLg-A	113,497
9885	화물	현대	트라고	HD25CT1-8SDLg	106,834
9886	화물	현대	트라고	HD25CT1-8SSLf-A	105,130
9887	화물	현대	트라고	HD25CT1-8SSLg	110,426
9888	화물	현대	트라고	HD25CT1-8SSLg-A	115,011
9889	화물	현대	트라고	HD25CT-5EHT1	102,590
9890	화물	현대	트라고	HD25CT-5SHT1	113,719
9891	화물	현대	트라고	HD25CT-6EHT1	113,817
9892	화물	현대	트라고	HD25CT-6EHT-A1	109,435
9893	화물	현대	트라고	HD25CT-7EHT	113,670
9894	화물	현대	트라고	HD25CT-7EHT-A	116,216
9895	화물	현대	트라고	HD25CT-7EST	102,707
9896	화물	현대	트라고	HD25CT-7EST-A	107,054
9897	화물	현대	트라고	HD25CT-7SST	104,958
9898	화물	현대	트라고	HD25CT-7SST-A	108,767
9899	화물	현대	트라고	HD25CT-8ESLf	106,106
9900	화물	현대	트라고	HD25CT-8EST	102,382
9901	화물	현대	트라고	HD25CT-8EST-A	109,811
9902	화물	현대	트라고	HD25CT-8SST-A	113,754
9903	화물	현대	트라고	HD25CT-9EDLg	110,539
9904	화물	현대	트라고	HD25CT-9EDLg1	116,590
9905	화물	현대	트라고	HD25CT-9ESDLg	117,318
9906	화물	현대	트라고	HD25CT-9ESLf-A1	109,681
9907	화물	현대	트라고	HD25CT-9ESLg	110,088
9908	화물	현대	트라고	HD25CT-9ESLg1	111,563

연번	차종	제 작 사	차 명	형 식	기준가격
9909	화물	현대	트라고	HD25CT-9ESLg-A	113,968
9910	화물	현대	트라고	HD25CT-9ESLg-A1	115,605
9911	화물	현대	트라고	HD25CT-9SSLg1	110,417
9912	화물	현대	트라고	HD25CT-9SSLg-A1	116,633
9913	화물	현대	트라고	HD25CT-E11ESDa-M8	119,984
9914	화물	현대	트라고	HD25CT-E11ESEb-M8	118,299
9915	화물	현대	트라고	HD25CT-E11ESEc-A	121,855
9916	화물	현대	트라고	HD25CT-E11SSEb-M8	118,534
9917	화물	현대	트라고	HD25CT-E11SSEc-A	123,444
9918	화물	현대	트라고	HD25CT-EHA	115,681
9919	화물	현대	트라고	HD25CT-EHA1	114,045
9920	화물	현대	트라고	HD25CT-EHX	108,485
9921	화물	현대	트라고	HD25CT-G10ESLg-A	118,269
9922	화물	현대	트라고	HD25CT-G11ESLg	114,600
9923	화물	현대	트라고	HD25CT-G8ESLf-A	114,930
9924	화물	현대	트라고	HD25CT-G9ESLf-A	115,398
9925	화물	현대	트라고	HD25CT-G9ESLg	111,652
9926	화물	현대	트라고	HD25CT-G9ESLg-A	115,793
9927	화물	현대	트라고	HD3.5CS-LHE	71,980
9928	화물	현대	트라고	HD5CM-2	82,621
9929	화물	현대	트라고	HD8CM-AX-2	71,670
9930	화물	현대	트라고	HD8CT-EHV2	88,181
9931	화물	현대	트라고	HD9.5CT-10ELSHa-M6	72,116
9932	화물	현대	트라고	HD9.5CT-11ELSHa-M6	75,636
9933	화물	현대	트라고	HD9.5CT-11EUSHaa-M6	79,424
9934	화물	현대	트라고	HD9.5CT-11LLSHa-M6	74,866
9935	화물	현대	트라고	HD9.5CT-12ELSHb-M6	80,364
9936	화물	현대	트라고	HD9.5CT-12ELSHc-M6	84,700
9937	화물	현대	트라고	HD9.5CT-12EUSHc-M6	83,700
9938	화물	현대	트라고	HD9.5CT-12LLSHc-M6	82,357
9939	화물	현대	트라고	HD9.5CT-13ELSHc-M6	85,200
9940	화물	현대	트라고	HD9.5CT-13ELSHc-M61	84,682
9941	화물	현대	트라고	HD9.5CT-13EUSHc-M6	86,266
9942	화물	현대	트라고	HD9.5CT-13LLSHc-M6	82,900
9943	화물	현대	트라고	HD9.5CT-13LLSHc-M61	84,000
9944	화물	현대	트라고	HD9.5CT1-9EUSHa-M6	76,665
9945	화물	현대	트라고	HD9.5CT-6ELQd2	80,312
9946	화물	현대	트라고	HD9.5CT-7ELQd1	71,670
9947	화물	현대	트라고	HD9.5CT-8ELSHa-M6	71,700
9948	화물	현대	트라고	HD9.5CT-8LLSHa-M6	71,287
9949	화물	현대	트라고	HD9.5CT-9ELSHa-M6	72,271
9950	화물	현대	트라고	HD9.5CT-E11ELSHb-M6	80,570
9951	화물	현대	트라고	HD9.5CT-E11ELSHb-M61	80,049
9952	화물	현대	트라고	HD9.5CT-E11ELSHc-M6	82,906
9953	화물	현대	트라고	HD9.5CT-E11ELSHc-M61	83,076
9954	화물	현대	트라고	HD9.5CT-E11EUSHc-M6	84,404
9955	화물	현대	트라고	HD9.5CT-E11LLSHb-M6	81,598
9956	화물	현대	트라고	HD9.5CT-E11LLSHc-M6	82,311
9957	화물	현대	트라고	HD9.5CT-LLB	71,318
9958	화물	현대	트라고14톤저상특초장축트럭	CWR57P1	81,310
9959	화물	현대	트라고14톤저상특초장축트럭	HD14SC0-8ELSHa-M6	81,041
9960	화물	현대	트라고14톤저상특초장축트럭	HD14SC-11EUSHa0-M6	89,599
9961	화물	현대	트라고14톤저상특초장축트럭	HD14SC-E11EUSHc0-M6	94,993
9962	화물	현대	트라고버쿰리	HD160-9VL0-SSHb-M9	96,612
9963	화물	현대	트라고암롤	HD160-13AR0-SSHb-M9	109,700
9964	화물	현대	트라고암롤	HD160-8AR0-SSHb-M9	90,472

연번	차종	제 작 사	차 명	형 식	기준가격
9965	화물	현대	트라고암롤	HD160-8AR0-SSLc-M9	92,780
9966	화물	현대	트라고암롤	HD160-9AR0-SSLc-M9	92,842
9967	화물	현대	트라고암롤	HD160-E11AR0-SSHc-M9	103,543
9968	화물	현대	트라고엑시언트	QZ10PC-14SDa-Z12	125,979
9969	화물	현대	트라고엑시언트	QZ11_5CT-14LLHe-F9	109,120
9970	화물	현대	트라고엑시언트	QZ11_5CT-14LSHe-F9	100,288
9971	화물	현대	트라고엑시언트	QZ11_5CT-15LSHe-F9	110,357
9972	화물	현대	트라고엑시언트	QZ11_5CT-15LSHf-Z16P	111,547
9973	화물	현대	트라고엑시언트	QZ14_5CT-14LLHe-F9	88,778
9974	화물	현대	트라고엑시언트	QZ14_5CT-14LSHe-F9	99,607
9975	화물	현대	트라고엑시언트	QZ14_5CT-14LSHf-Z12P	117,675
9976	화물	현대	트라고엑시언트	QZ14_5CT-15LSHe-F9	102,571
9977	화물	현대	트라고엑시언트	QZ14_5CT-15LSHf-Z12P	116,581
9978	화물	현대	트라고엑시언트	QZ14CT-14LSHe-F9	99,363
9979	화물	현대	트라고엑시언트	QZ14CT-14LSHf-Z12P	115,592
9980	화물	현대	트라고엑시언트	QZ16CT-14ESHf-Z12P	115,218
9981	화물	현대	트라고엑시언트	QZ16CT-14MLHe-F9	96,248
9982	화물	현대	트라고엑시언트	QZ16CT-14SLHf-Z12P	109,570
9983	화물	현대	트라고엑시언트	QZ16CT-14SSHf-Z12P	112,979
9984	화물	현대	트라고엑시언트	QZ16CT-15SSHc-F9	106,740
9985	화물	현대	트라고엑시언트	QZ16CT-15SSHf-Z16P	110,967
9986	화물	현대	트라고엑시언트	QZ17CT-14SLHe-F9	94,365
9987	화물	현대	트라고엑시언트	QZ17CT-15MSHf-Z16P	112,518
9988	화물	현대	트라고엑시언트	QZ17CT-15SSHf-Z12P	116,600
9989	화물	현대	트라고엑시언트	QZ17CT-15SSHf-Z16P	112,338
9990	화물	현대	트라고엑시언트	QZ19_5CT-15SSEd-Z12	135,342
9991	화물	현대	트라고엑시언트	QZ22CT-14ESDa-Z12	133,036
9992	화물	현대	트라고엑시언트	QZ23_5CT-14SSDa-Z12	133,477
9993	화물	현대	트라고엑시언트	QZ23_5CT-14SSDa-Z16	122,902
9994	화물	현대	트라고엑시언트	QZ23_5CT-15SSDa-Z12	133,868
9995	화물	현대	트라고엑시언트	QZ25CT-14EHEd-Z12	154,515
9996	화물	현대	트라고엑시언트	QZ25CT-14ELEc-Z16	138,218
9997	화물	현대	트라고엑시언트	QZ25CT-14ESEc-Z16	139,253
9998	화물	현대	트라고엑시언트	QZ25CT-14ESEd-Z12	144,411
9999	화물	현대	트라고엑시언트	QZ25CT-14SSEd-Z12	143,537
10000	화물	현대	트라고엑시언트	QZ25CT-15EHEd-Z12	168,744
10001	화물	현대	트라고엑시언트	QZ25CT-15ESEc-Z16	138,403
10002	화물	현대	트라고엑시언트	QZ25CT-15ESEd-Z12	142,411
10003	화물	현대	트라고엑시언트	QZ25CT-15SSEd-Z12	143,430
10004	화물	현대	트라고엑시언트	QZ25CT-16ESPd-Z12	157,095
10005	화물	현대	트라고엑시언트	QZ9_5CT-14ESHc-H6	95,607
10006	화물	현대	트라고엑시언트	QZ9_5CT-14LSHc-H6	97,687
10007	화물	현대	트라고엑시언트	QZ9_5CT-14USHc-H6	101,030
10008	화물	현대	트라고엑시언트	QZ9_5CT-15ESHc-H6	99,293
10009	화물	현대	트라고엑시언트	QZ9_5CT-15USHc-H6	100,571
10010	화물	현대	트라고엑시언트	QZ9_5CT-16ESHc-H6	110,401
10011	화물	현대	트라고엑시언트	QZ9_5CT-16USHc-H6	111,554
10012	특수	현대	트라고엑시언트트랙터	QZ62T-14SAEd-Z12	126,184
10013	화물	현대	트라고풀카고	HD10PC-11SLg-A	106,090
10014	화물	현대	트라고풀카고	HD10PC-11SLg-M8	97,181
10015	화물	현대	트라고풀카고	HD10PC-12SDa-AZ	109,100
10016	화물	현대	트라고풀카고	HD10PC-13SDa-M8	106,800
10017	화물	현대	트라고풀카고	HD10PC1-8SLd-A	95,909
10018	화물	현대	트라고풀카고	HD10PC3-8SLd-A	96,454
10019	화물	현대	트라고풀카고	HD10PC-E11SDa-A	105,203
10020	화물	현대	트라고풀카고	HD10PC-G9SLd-A	100,314

연번	차종	제 작 사	차 명	형 식	기준가격
10021	화물	현대	파맥스	CW2.5CP-LHL	18,122
10022	화물	현대	파맥스	CW2.5CP-LLL	18,289
10023	화물	현대	파맥스	CW2.5CS-LHL	17,536
10024	화물	현대	파맥스	CW2.5CS-LLL	17,483
10025	화물	현대	파맥스	CW3.5CS-LHL	18,411
10026	화물	현대	파맥스단축	CW2.5CS-SHL	16,643
10027	화물	현대	파맥스슈퍼캡3.5톤	CW3.5CP-LHL	18,981
10028	특수	현대	평강리베로렉터	HD250-MWRK	25,163
10029	특수	현대	평강리베로언더리프트	KJW-HL112	28,000
10030	화물	현대	포터	HD100	5,927
10031	화물	현대	포터	HD100-11	7,931
10032	화물	현대	포터	HD100-17	5,927
10033	화물	현대	포터	HD100-20	6,563
10034	화물	현대	포터125	AU-3SGHDKHMR3-1	9,135
10035	화물	현대	포터125	AU-3SGHDKHMR3-2	9,179
10036	화물	현대	포터125	HAU2-14	6,272
10037	화물	현대	포터125	HAU2BL-14	9,208
10038	화물	현대	포터125	HAU2BL-14-E	8,898
10039	화물	현대	포터125내장탑차	HAU-12-D	11,308
10040	화물	현대	포터125내장탑차	HAU-12-D1	11,288
10041	화물	현대	포터125냉동탑차	2BL-14-R	13,382
10042	화물	현대	포터1톤덤프트럭	HAU-1-DP2	11,511
10043	화물	현대	포터II	2BLD-3-D	11,276
10044	화물	현대	포터II	A1-3S3JMR7-1	13,019
10045	화물	현대	포터II	AM230L-1	9,556
10046	화물	현대	포터II	AM251L-DP	6,871
10047	화물	현대	포터II	HA12VLP-2	11,445
10048	화물	현대	포터II	HA1TCIMVL-2	13,136
10049	화물	현대	포터II	HA731C	9,650
10050	화물	현대	포터II	HA732B	11,735
10051	화물	현대	포터II	HA732C	11,682
10052	화물	현대	포터II	HAU-1	11,684
10053	화물	현대	포터II	HAU2-1	12,057
10054	화물	현대	포터II	HAU2-3	11,358
10055	화물	현대	포터II	HAU2B-3	12,252
10056	화물	현대	포터II	HAU2BL-1	12,523
10057	화물	현대	포터II	HAU2BL-3	11,566
10058	화물	현대	포터II	HAU2BL-9	12,394
10059	화물	현대	포터II	HAU2BLD-3	12,346
10060	화물	현대	포터II	HAU2T-1	10,716
10061	화물	현대	포터II	HAU-3	11,954
10062	화물	현대	포터II	HAU-3-D	11,696
10063	화물	현대	포터II	HAU-4	11,760
10064	화물	현대	포터II	HAUF-2	12,872
10065	화물	현대	포터II	HAUFD-1	12,220
10066	화물	현대	포터II	HAUCSDLM-1	12,445
10067	화물	현대	포터II	HAUCSDLM-11	11,345
10068	화물	현대	포터II	HAUCSDLM-1-B1	12,847
10069	화물	현대	포터II	HAUCSRLM-1	11,418
10070	화물	현대	포터II	HAUCSRLM-11	12,739
10071	화물	현대	포터II	HAUTDBLM-1	13,649
10072	화물	현대	포터II	HAUTDBLM-1-E	11,408
10073	화물	현대	포터II	HAUTDBM-1-E	12,933
10074	화물	현대	포터II	HAUTSDLM-1	12,088
10075	화물	현대	포터II	HAUTSDLM-1-B1	11,742
10076	화물	현대	포터II	HAUTSDLM-1-E	11,788

연번	차종	제 작 사	차 명	형 식	기준가격
10077	화물	현대	포터 II	HAUTSRLM-1	10,387
10078	화물	현대	포터 II	HAUTSRLM-11	11,452
10079	화물	현대	포터 II	HAUTSRLM-12	11,652
10080	화물	현대	포터 II	HAUTSRLM-1-B	13,289
10081	화물	현대	포터 II	HAUTSRLM-1-B1	12,773
10082	화물	현대	포터 II	HAUTSRLM-1-B2	12,212
10083	화물	현대	포터 II	HAUTSRLM-1-E	12,180
10084	화물	현대	포터 II	HD100-11	11,654
10085	화물	현대	포터 II	HD100-12	11,369
10086	화물	현대	포터 II	HD100-14	11,675
10087	화물	현대	포터 II	HD100-15	11,928
10088	화물	현대	포터 II	HD100-16	11,194
10089	화물	현대	포터 II	HD100-17	12,080
10090	화물	현대	포터 II	HD100-20	12,074
10091	화물	현대	포터 II	HD100-21	11,781
10092	화물	현대	포터 II	HD100-23	12,278
10093	화물	현대	포터 II	HD100-24	12,003
10094	화물	현대	포터 II	HD100-25	14,548
10095	화물	현대	포터 II	HD100-5	12,050
10096	화물	현대	포터 II	HD2_5CP-LHL	12,106
10097	화물	현대	포터 II	HD2_5CS-LHF	12,117
10098	화물	현대	포터 II	HD2_5CS-LLF	12,106
10099	화물	현대	포터 II	HD250-20-DV1	11,735
10100	화물	현대	포터 II	HD25-DR1-LLL	11,735
10101	화물	현대	포터 II	HD4_5CT-5NEK	11,665
10102	화물	현대	포터 II	HD5CT-EK-A	12,170
10103	화물	현대	포터 II	HD8CM-LH-1	10,821
10104	화물	현대	포터 II	HMB2-3	12,117
10105	화물	현대	포터 II	HR-2D-7	9,503
10106	화물	현대	포터 II	HR-3AD-7	11,810
10107	화물	현대	포터 II	HR-3BG1JKA7-1	13,174
10108	화물	현대	포터 II	HR-3BG1JKA8-1	12,772
10109	화물	현대	포터 II	HR-3BG1JKA8-2	13,611
10110	화물	현대	포터 II	HR-3BG1JKA9-1	13,448
10111	화물	현대	포터 II	HR-3BG1JKM7-1	12,166
10112	화물	현대	포터 II	HR-3BG1JKM8-1	11,765
10113	화물	현대	포터 II	HR-3BG1JKM8-2	12,600
10114	화물	현대	포터 II	HR-3BG1JKM9-1	12,570
10115	화물	현대	포터 II	HR-3BG3JLA9-1	12,124
10116	화물	현대	포터 II	HR-3BS1JKA7-1	13,413
10117	화물	현대	포터 II	HR-3BS1JKA8-1	13,446
10118	화물	현대	포터 II	HR-3BS1JKA8-2	13,571
10119	화물	현대	포터 II	HR-3BS1JKA9-1	13,590
10120	화물	현대	포터 II	HR-3BS1JKM7-1	12,378
10121	화물	현대	포터 II	HR-3BS1JKM8-1	12,346
10122	화물	현대	포터 II	HR-3BS1JKM8-2	12,557
10123	화물	현대	포터 II	HR-3BS1JKM9-1	12,555
10124	화물	현대	포터 II	HR-3BS1JLA7-1	12,723
10125	화물	현대	포터 II	HR-3BS1JLA8-1	12,739
10126	화물	현대	포터 II	HR-3BS1JLA8-2	13,462
10127	화물	현대	포터 II	HR-3BS1JLA9-1	13,479
10128	화물	현대	포터 II	HR-3BS1JLM7-1	11,783
10129	화물	현대	포터 II	HR-3BS1JLM8-1	11,703
10130	화물	현대	포터 II	HR-3BS1JLM8-2	12,499
10131	화물	현대	포터 II	HR-3BS1JLM9-1	12,509
10132	화물	현대	포터 II	HR-3SG2FKM7-1	10,633

연번	차종	제 작 사	차 명	형 식	기준가격
10133	화물	현대	포터 II	HR-3SG2FKM8-1	10,642
10134	화물	현대	포터 II	HR-3SG2FKT7-1	10,638
10135	화물	현대	포터 II	HR-3SG2FLM8-1	10,488
10136	화물	현대	포터 II	HR-3SG2JKA7-1	12,438
10137	화물	현대	포터 II	HR-3SG2JKA8-1	12,456
10138	화물	현대	포터 II	HR-3SG2JKA8-2	12,723
10139	화물	현대	포터 II	HR-3SG2JKA9-1	12,725
10140	화물	현대	포터 II	HR-3SG2JKM7-1	11,517
10141	화물	현대	포터 II	HR-3SG2JKM8-1	11,415
10142	화물	현대	포터 II	HR-3SG2JKM8-2	11,749
10143	화물	현대	포터 II	HR-3SG2JKM9-1	11,719
10144	화물	현대	포터 II	HR-3SG2JLA8-2	10,223
10145	화물	현대	포터 II	HR-3SG2JLM8-2	11,312
10146	화물	현대	포터 II	HR-3SG2JLM9-1	11,491
10147	화물	현대	포터 II	HR-3SG4FKM7-1	9,562
10148	화물	현대	포터 II	HR-3SG4FKM7-5	9,710
10149	화물	현대	포터 II	HR-3SG4FKM8-1	9,565
10150	화물	현대	포터 II	HR-3SG4FKM8-5	9,618
10151	화물	현대	포터 II	HR-3SG4JKA7-1	12,158
10152	화물	현대	포터 II	HR-3SG4JKA8-1	12,246
10153	화물	현대	포터 II	HR-3SG4JKM7-1	10,406
10154	화물	현대	포터 II	HR-3SG4JKM8-1	10,310
10155	화물	현대	포터 II	HR-3SG4JKM8-2	10,705
10156	화물	현대	포터 II	HR-3SG4JKM8-5	10,736
10157	화물	현대	포터 II	HR-3SG4JKM9-1	10,682
10158	화물	현대	포터 II	HR-3SG4JKM9-5	10,771
10159	화물	현대	포터 II	HR-3SG4JKT9-1	12,880
10160	화물	현대	포터 II	HR-3SS2FKM7-1	10,634
10161	화물	현대	포터 II	HR-3SS2FKM8-1	10,634
10162	화물	현대	포터 II	HR-3SS2FKT7-1	11,219
10163	화물	현대	포터 II	HR-3SS2FKT8-1	11,249
10164	화물	현대	포터 II	HR-3SS2FLM7-1	10,476
10165	화물	현대	포터 II	HR-3SS2FLM8-1	10,469
10166	화물	현대	포터 II	HR-3SS2JKA7-1	12,563
10167	화물	현대	포터 II	HR-3SS2JKA8-1	12,502
10168	화물	현대	포터 II	HR-3SS2JKA8-2	12,749
10169	화물	현대	포터 II	HR-3SS2JKA9-1	12,717
10170	화물	현대	포터 II	HR-3SS2JKM7-1	11,581
10171	화물	현대	포터 II	HR-3SS2JKM8-1	11,485
10172	화물	현대	포터 II	HR-3SS2JKM8-2	11,745
10173	화물	현대	포터 II	HR-3SS2JKM9-1	11,727
10174	화물	현대	포터 II	HR-3SS2JKT8-1	11,651
10175	화물	현대	포터 II	HR-3SS2JLA7-1	12,322
10176	화물	현대	포터 II	HR-3SS2JLA8-1	12,274
10177	화물	현대	포터 II	HR-3SS2JLA8-2	12,571
10178	화물	현대	포터 II	HR-3SS2JLA9-1	12,649
10179	화물	현대	포터 II	HR-3SS2JLM7-1	11,325
10180	화물	현대	포터 II	HR-3SS2JLM8-1	11,282
10181	화물	현대	포터 II	HR-3SS2JLM8-2	11,629
10182	화물	현대	포터 II	HR-3SS2JLM9-1	11,593
10183	화물	현대	포터 II	HR-3SS4FKM7-1	9,657
10184	화물	현대	포터 II	HR-3SS4FKM8-1	9,611
10185	화물	현대	포터 II	HR-3SS4JKA8-1	11,849
10186	화물	현대	포터 II	HR-3SS4JKA9-1	10,608
10187	화물	현대	포터 II	HR-3SS4JKM7-1	10,505
10188	화물	현대	포터 II	HR-3SS4JKM8-1	10,408

연번	차종	제 작 사	차 명	형 식	기준가격
10189	화물	현대	포터 II	HR-3SS4JKM8-2	10,760
10190	화물	현대	포터 II	HR-3SS4JKM9-1	10,743
10191	화물	현대	포터 II	HR-3SS4JKT8-1	12,119
10192	화물	현대	포터 II	HR-3SS4JLA9-1	12,568
10193	화물	현대	포터 II	HR-6BD1JKA7-1	14,424
10194	화물	현대	포터 II	HR-6BD1JKA7-2	14,420
10195	화물	현대	포터 II	HR-6BD1JKA8-1	14,421
10196	화물	현대	포터 II	HR-6BD1JKA8-2	14,636
10197	화물	현대	포터 II	HR-6BD1JKA9-1	15,364
10198	화물	현대	포터 II	HR-6BD1JKM7-1	13,403
10199	화물	현대	포터 II	HR-6BD1JKM7-2	13,464
10200	화물	현대	포터 II	HR-6BD1JKM8-1	13,421
10201	화물	현대	포터 II	HR-6BD1JKM8-2	13,620
10202	화물	현대	포터 II	HR-6BD1JKM9-1	13,659
10203	화물	현대	포터 II	HR-6BD1JLA7-2	13,745
10204	화물	현대	포터 II	HR-6BD1JLA8-1	13,857
10205	화물	현대	포터 II	HR-6BD1JLA8-2	13,870
10206	화물	현대	포터 II	HR-6BD1JLA9-1	14,426
10207	화물	현대	포터 II	HR-6BD1JLM8-1	12,628
10208	화물	현대	포터 II	HR-6BD1JLM8-2	13,382
10209	화물	현대	포터 II	HR-6BD1JLM9-1	13,439
10210	화물	현대	포터 II	HR-6SD2FKM6-2	11,664
10211	화물	현대	포터 II	HR-6SD2FKM7-1	11,710
10212	화물	현대	포터 II	HR-6SD2FKM7-2	12,209
10213	화물	현대	포터 II	HR-6SD2FKM8-1	11,755
10214	화물	현대	포터 II	HR-6SD2FLM6-2	11,513
10215	화물	현대	포터 II	HR-6SD2FLM7-1	11,504
10216	화물	현대	포터 II	HR-6SD2FLM7-2	11,445
10217	화물	현대	포터 II	HR-6SD2FLM8-1	11,507
10218	화물	현대	포터 II	HR-6SD2JKA7-1	13,600
10219	화물	현대	포터 II	HR-6SD2JKA7-2	13,715
10220	화물	현대	포터 II	HR-6SD2JKA8-1	13,620
10221	화물	현대	포터 II	HR-6SD2JKA8-2	14,273
10222	화물	현대	포터 II	HR-6SD2JKA9-1	14,319
10223	화물	현대	포터 II	HR-6SD2JKM7-1	12,633
10224	화물	현대	포터 II	HR-6SD2JKM7-2	12,739
10225	화물	현대	포터 II	HR-6SD2JKM8-1	12,636
10226	화물	현대	포터 II	HR-6SD2JKM8-2	13,250
10227	화물	현대	포터 II	HR-6SD2JKM9-1	13,288
10228	화물	현대	포터 II	HR-6SD2JLA7-1	13,330
10229	화물	현대	포터 II	HR-6SD2JLA7-2	13,335
10230	화물	현대	포터 II	HR-6SD2JLA8-1	13,214
10231	화물	현대	포터 II	HR-6SD2JLA8-2	13,629
10232	화물	현대	포터 II	HR-6SD2JLA9-1	13,690
10233	화물	현대	포터 II	HR-6SD2JLM7-1	12,356
10234	화물	현대	포터 II	HR-6SD2JLM7-2	12,436
10235	화물	현대	포터 II	HR-6SD2JLM8-1	12,518
10236	화물	현대	포터 II	HR-6SD2JLM8-2	12,704
10237	화물	현대	포터 II	HR-6SD2JLM9-1	12,674
10238	화물	현대	포터 II	HR-6SD4FKM6-2	10,689
10239	화물	현대	포터 II	HR-6SD4FKM7-1	10,714
10240	화물	현대	포터 II	HR-6SD4FKM7-2	10,783
10241	화물	현대	포터 II	HR-6SD4FKM7-6	10,941
10242	화물	현대	포터 II	HR-6SD4FKM8-1	10,771
10243	화물	현대	포터 II	HR-6SD4FKM8-5	11,096
10244	화물	현대	포터 II	HR-6SD4JKM7-1	11,544

연번	차종	제 작 사	차 명	형 식	기준가격
10245	화물	현대	포터 II	HR-6SD4JKM7-2	11,684
10246	화물	현대	포터 II	HR-6SD4JKM8-1	11,569
10247	화물	현대	포터 II	HR-6SD4JKM8-2	12,207
10248	화물	현대	포터 II	HR-6SD4JKM8-5	11,798
10249	화물	현대	포터 II	HR-6SD4JKM9-1	12,339
10250	화물	현대	포터 II	HR-6SD4JKM9-5	11,847
10251	화물	현대	포터 II	HR-6SD4JLM7-2	14,253
10252	화물	현대	포터 II	HRA-3-D	13,308
10253	화물	현대	포터 II	HRDJA-GD-A	13,533
10254	화물	현대	포터 II	HRDJA-GD-B	13,625
10255	화물	현대	포터 II	HRDJA-HI-A	13,187
10256	화물	현대	포터 II	HRDJA-HI-B	12,942
10257	화물	현대	포터 II	HRDJA-HI-C	13,610
10258	화물	현대	포터 II	HRDJA-HI-D	13,449
10259	화물	현대	포터 II	HRDJB-GD-A	14,470
10260	화물	현대	포터 II	HRDJB-GD-B	14,602
10261	화물	현대	포터 II	HRDJB-HI-A	14,161
10262	화물	현대	포터 II	HRDJB-HI-B	14,261
10263	화물	현대	포터 II	HRDJB-HI-C	14,316
10264	화물	현대	포터 II	HRDJB-HI-D	14,597
10265	화물	현대	포터 II	HRDKAE-E5	14,743
10266	화물	현대	포터 II	HRDKAF-E5	14,800
10267	화물	현대	포터 II	HRDKAG	14,977
10268	화물	현대	포터 II	HRDKAH	14,874
10269	화물	현대	포터 II	HRDKAJ	14,846
10270	화물	현대	포터 II	HRDKAK	15,205
10271	화물	현대	포터 II	HRDKAL	15,450
10272	화물	현대	포터 II	HRDKAM	15,018
10273	화물	현대	포터 II	HRDKCI	15,427
10274	화물	현대	포터 II	HRDKCJ	16,065
10275	화물	현대	포터 II	HRDKCK	16,168
10276	화물	현대	포터 II	HRDKCL	16,250
10277	화물	현대	포터 II	HRDKCM	16,250
10278	화물	현대	포터 II	HREJA-DX-A	12,595
10279	화물	현대	포터 II	HREJA-DX-B	12,635
10280	화물	현대	포터 II	HREJA-DX-C	13,257
10281	화물	현대	포터 II	HREJA-DX-D	13,306
10282	화물	현대	포터 II	HREJA-DX-DV-A	12,236
10283	화물	현대	포터 II	HREJA-DX-DV-B	12,317
10284	화물	현대	포터 II	HREJA-DX-DV-D	12,341
10285	화물	현대	포터 II	HREJA-GD-A	14,363
10286	화물	현대	포터 II	HREJA-GD-B	14,366
10287	화물	현대	포터 II	HREJA-GD-C	14,348
10288	화물	현대	포터 II	HREJA-GD-D	14,412
10289	화물	현대	포터 II	HREJA-HI-A	13,435
10290	화물	현대	포터 II	HREJA-HI-B	13,481
10291	화물	현대	포터 II	HREJA-HI-C	13,626
10292	화물	현대	포터 II	HREJA-HI-D	13,752
10293	화물	현대	포터 II	HREJB-DX-C	14,329
10294	화물	현대	포터 II	HREJB-DX-D	14,314
10295	화물	현대	포터 II	HREJB-GD-A	15,442
10296	화물	현대	포터 II	HREJB-GD-B	15,434
10297	화물	현대	포터 II	HREJB-GD-C	15,430
10298	화물	현대	포터 II	HREJB-GD-D	15,452
10299	화물	현대	포터 II	HREJB-HI-A	14,444
10300	화물	현대	포터 II	HREJB-HI-B	14,488



연번	차종	제 작 사	차 명	형 식	기준가격
10301	화물	현대	포터 II	HREJB-HI-C	14,664
10302	화물	현대	포터 II	HREJB-HI-D	14,756
10303	화물	현대	포터 II	HREKAE-DRV-E5	13,260
10304	화물	현대	포터 II	HREKAE-E5	16,100
10305	화물	현대	포터 II	HREKAF-DRV-E5	13,300
10306	화물	현대	포터 II	HREKAF-E5	14,555
10307	화물	현대	포터 II	HREKAG	14,568
10308	화물	현대	포터 II	HREKAG-DRV	13,230
10309	화물	현대	포터 II	HREKAH	14,568
10310	화물	현대	포터 II	HREKAH-DRV	13,245
10311	화물	현대	포터 II	HREKAJ	13,841
10312	화물	현대	포터 II	HREKAJ-DRV	13,311
10313	화물	현대	포터 II	HREKAK	14,568
10314	화물	현대	포터 II	HREKAK-DRV	13,310
10315	화물	현대	포터 II	HREKAL	14,450
10316	화물	현대	포터 II	HREKAL-DRV	13,856
10317	화물	현대	포터 II	HREKAM	14,450
10318	화물	현대	포터 II	HREKBE-E5	15,500
10319	화물	현대	포터 II	HREKBF-E5	15,214
10320	화물	현대	포터 II	HREKBG	14,649
10321	화물	현대	포터 II	HREKBH	17,314
10322	화물	현대	포터 II	HREKBJ	17,495
10323	화물	현대	포터 II	HREKBK	17,495
10324	화물	현대	포터 II	HREKBL	17,832
10325	화물	현대	포터 II	HREKBM	17,832
10326	화물	현대	포터 II	HR-J3SBG1GJKLMR4-1	11,444
10327	화물	현대	포터 II	HR-J3SBG1GJKLMR5-1	11,525
10328	화물	현대	포터 II	HR-J3SBS1GJKLMR4-1	11,569
10329	화물	현대	포터 II	HR-J3SBS1GJKLMR5-1	11,681
10330	화물	현대	포터 II	HR-J3SBS1GJKLMR6-1	12,335
10331	화물	현대	포터 II	HR-J3SBS1GJLLAR6-1	12,604
10332	화물	현대	포터 II	HR-J3SBS1GJLLMR6-1	11,700
10333	화물	현대	포터 II	HR-J3SSG2GFKLMR4-1	10,345
10334	화물	현대	포터 II	HR-J3SSG2GFKLMR6-1	10,703
10335	화물	현대	포터 II	HR-J3SSG2GFKLTR6-1	10,533
10336	화물	현대	포터 II	HR-J3SSG2GJKLMR4-1	11,258
10337	화물	현대	포터 II	HR-J3SSG2GJKLMR5-1	11,149
10338	화물	현대	포터 II	HR-J3SSG4GFKLMR4-1	10,300
10339	화물	현대	포터 II	HR-J3SSG4GFKLMR6-1	9,349
10340	화물	현대	포터 II	HR-J3SSG4GFLLMR4-1	10,027
10341	화물	현대	포터 II	HR-J3SSG4GJKLMR4-1	10,272
10342	화물	현대	포터 II	HR-J3SSG4GJLLMR4-1	10,000
10343	화물	현대	포터 II	HR-J3SSS2GFKLMR4-1	10,397
10344	화물	현대	포터 II	HR-J3SSS2GFKLMR5-1	10,386
10345	화물	현대	포터 II	HR-J3SSS2GFKLMR6-1	10,521
10346	화물	현대	포터 II	HR-J3SSS2GFLLMR4-1	10,227
10347	화물	현대	포터 II	HR-J3SSS2GFLLMR6-1	10,343
10348	화물	현대	포터 II	HR-J3SSS2GJKLAR5-1	12,221
10349	화물	현대	포터 II	HR-J3SSS2GJKLMR4-1	11,237
10350	화물	현대	포터 II	HR-J3SSS2GJKLMR5-1	11,238
10351	화물	현대	포터 II	HR-J3SSS2GJKLMR6-1	11,376
10352	화물	현대	포터 II	HR-J3SSS2GJLLMR5-1	10,814
10353	화물	현대	포터 II	HR-J3SSS2GJLLMR6-1	11,231
10354	화물	현대	포터 II	HR-J3SSS4GFKLMR6-1	9,408
10355	화물	현대	포터 II	HR-J3SSS4GJKLMR5-1	10,254
10356	화물	현대	포터 II	HR-J6MSD2GFKLMR6-1	11,899

연번	차종	제 작 사	차 명	형 식	기준가격
10357	화물	현대	포터 II	HR-J6MSD2GFLLMR4-1	11,236
10358	화물	현대	포터 II	HR-J6MSD2GFLLMR5-1	11,233
10359	화물	현대	포터 II	HR-J6MSD2GJLLMR5-1	11,789
10360	화물	현대	포터 II	HRKKAE-E5	13,800
10361	화물	현대	포터 II	HRKKAF-E5	13,700
10362	화물	현대	포터 II	HRKKAG	13,636
10363	화물	현대	포터 II	HRKKAH	13,718
10364	화물	현대	포터 II	HRKKAJ	13,841
10365	화물	현대	포터 II	HRKKAK	13,718
10366	화물	현대	포터 II	HRKKAL	13,977
10367	화물	현대	포터 II	HRKKAM	13,977
10368	화물	현대	포터 II	HRKKCI	15,032
10369	화물	현대	포터 II	HRKKCJ	15,214
10370	화물	현대	포터 II	HRKKCK	14,682
10371	화물	현대	포터 II	HRKKCL	15,295
10372	화물	현대	포터 II	HRKKCM	15,295
10373	화물	현대	포터 II	HRLKAE-E5	12,100
10374	화물	현대	포터 II	HRLKAF-E5	12,577
10375	화물	현대	포터 II	HRLKAG	12,705
10376	화물	현대	포터 II	HRLKAH	13,318
10377	화물	현대	포터 II	HRLKAJ	13,432
10378	화물	현대	포터 II	HRLKAK	12,705
10379	화물	현대	포터 II	HRLKAL	13,295
10380	화물	현대	포터 II	HRLKAM	13,295
10381	화물	현대	포터 II	HRLKBE-E5	14,000
10382	화물	현대	포터 II	HRLKBF-E5	14,100
10383	화물	현대	포터 II	HRLKBG	13,598
10384	화물	현대	포터 II	HRLKBH	14,450
10385	화물	현대	포터 II	HRLKBJ	14,450
10386	화물	현대	포터 II	HRLKBK	14,450
10387	화물	현대	포터 II	HRLKBL	16,732
10388	화물	현대	포터 II	HRLKBM	14,314
10389	화물	현대	포터 II	HRPJA-DX-C	12,427
10390	화물	현대	포터 II	HRPJA-GD-A	12,584
10391	화물	현대	포터 II	HRPJA-GD-B	12,643
10392	화물	현대	포터 II	HRPJA-GD-C	13,239
10393	화물	현대	포터 II	HRPJA-GD-D	13,205
10394	화물	현대	포터 II	HRPJA-HI-A	11,743
10395	화물	현대	포터 II	HRPJA-HI-B	11,785
10396	화물	현대	포터 II	HRPJA-HI-C	12,306
10397	화물	현대	포터 II	HRPJA-HI-D	12,377
10398	화물	현대	포터 II	HRPJB-GD-A	13,617
10399	화물	현대	포터 II	HRPJB-GD-B	13,681
10400	화물	현대	포터 II	HRPJB-GD-C	13,867
10401	화물	현대	포터 II	HRPJB-GD-D	14,209
10402	화물	현대	포터 II	HRPJB-HI-A	12,760
10403	화물	현대	포터 II	HRPJB-HI-B	12,762
10404	화물	현대	포터 II	HRPJB-HI-C	13,402
10405	화물	현대	포터 II	HRPJB-HI-D	13,402
10406	화물	현대	포터 II	HRQJA-DX-A	11,572
10407	화물	현대	포터 II	HRQJA-DX-B	11,626
10408	화물	현대	포터 II	HRQJA-DX-C	12,222
10409	화물	현대	포터 II	HRQJA-DX-D	12,300
10410	화물	현대	포터 II	HRQJA-DX-PT-A	12,877
10411	화물	현대	포터 II	HRQJA-GD-A	12,712
10412	화물	현대	포터 II	HRQJA-GD-B	13,041

연번	차종	제 작 사	차 명	형 식	기준가격
10413	화물	현대	포터 II	HRQJA-GD-C	13,358
10414	화물	현대	포터 II	HRQJA-GD-D	13,337
10415	화물	현대	포터 II	HRQJA-HI-A	12,339
10416	화물	현대	포터 II	HRQJA-HI-B	12,390
10417	화물	현대	포터 II	HRQJA-HI-C	12,662
10418	화물	현대	포터 II	HRQJA-HI-D	12,642
10419	화물	현대	포터 II	HRQJB-DX-B	11,569
10420	화물	현대	포터 II	HRQJB-DX-C	13,225
10421	화물	현대	포터 II	HRQJB-DX-D	13,242
10422	화물	현대	포터 II	HRQJB-GD-A	14,401
10423	화물	현대	포터 II	HRQJB-GD-B	14,419
10424	화물	현대	포터 II	HRQJB-GD-C	14,380
10425	화물	현대	포터 II	HRQJB-GD-D	14,386
10426	화물	현대	포터 II	HRQJB-HI-A	13,363
10427	화물	현대	포터 II	HRQJB-HI-B	13,413
10428	화물	현대	포터 II	HRQJB-HI-C	13,635
10429	화물	현대	포터 II	HRQJB-HI-D	13,694
10430	화물	현대	포터 II	HRSJA-HI-A	11,581
10431	화물	현대	포터 II	HRSJA-HI-B	11,654
10432	화물	현대	포터 II	HRSKAM	14,185
10433	화물	현대	포터 II	HRSKCI	15,191
10434	화물	현대	포터 II	HRSKCJ	15,095
10435	화물	현대	포터 II	HRSKCK	14,591
10436	화물	현대	포터 II	HRSKCL	15,023
10437	화물	현대	포터 II	HRSKCM	15,273
10438	화물	현대	포터 II	HRTJA-DX-A	11,499
10439	화물	현대	포터 II	HRTJA-DX-B	11,520
10440	화물	현대	포터 II	HRTJA-DX-C	11,466
10441	화물	현대	포터 II	HRTJA-DX-D	11,651
10442	화물	현대	포터 II	HRTJA-DX-DV-A	10,962
10443	화물	현대	포터 II	HRTJA-DX-DV-B	10,900
10444	화물	현대	포터 II	HRTJA-DX-DV-D	11,122
10445	화물	현대	포터 II	HRTJA-GD-A	12,808
10446	화물	현대	포터 II	HRTJA-GD-B	13,293
10447	화물	현대	포터 II	HRTJA-GD-C	13,285
10448	화물	현대	포터 II	HRTJA-GD-D	13,339
10449	화물	현대	포터 II	HRTJA-HI-A	12,332
10450	화물	현대	포터 II	HRTJA-HI-B	12,363
10451	화물	현대	포터 II	HRTJA-HI-C	12,538
10452	화물	현대	포터 II	HRTJA-HI-D	12,559
10453	화물	현대	포터 II	HRTJA-HI-DV-B	11,965
10454	화물	현대	포터 II	HRTJB-DX-B	13,661
10455	화물	현대	포터 II	HRTJB-DX-C	13,129
10456	화물	현대	포터 II	HRTJB-DX-D	13,176
10457	화물	현대	포터 II	HRTJB-GD-A	14,319
10458	화물	현대	포터 II	HRTJB-GD-B	14,340
10459	화물	현대	포터 II	HRTJB-GD-C	14,282
10460	화물	현대	포터 II	HRTJB-GD-D	14,326
10461	화물	현대	포터 II	HRTJB-HI-A	13,354
10462	화물	현대	포터 II	HRTJB-HI-B	13,431
10463	화물	현대	포터 II	HRTJB-HI-C	13,728
10464	화물	현대	포터 II	HRTJB-HI-D	13,489
10465	화물	현대	포터 II	HRTKAE-DRV-E5	11,700
10466	화물	현대	포터 II	HRTKAE-E5	12,500
10467	화물	현대	포터 II	HRTKAF-DRV-E5	12,100
10468	화물	현대	포터 II	HRTKAF-E5	12,109

연번	차종	제 작 사	차 명	형 식	기준가격
10469	화물	현대	포터 II	HRTKAG	12,109
10470	화물	현대	포터 II	HRTKAH	12,787
10471	화물	현대	포터 II	HRTKAH-DRV	12,037
10472	화물	현대	포터 II	HRTKAJ	12,432
10473	화물	현대	포터 II	HRTKAJ-DRV	12,037
10474	화물	현대	포터 II	HRTKAK	12,614
10475	화물	현대	포터 II	HRTKAK-DRV	12,306
10476	화물	현대	포터 II	HRTKAL	13,259
10477	화물	현대	포터 II	HRTKAL-DRV	12,582
10478	화물	현대	포터 II	HRTKAM	13,259
10479	화물	현대	포터 II	HRTKBE-E5	13,400
10480	화물	현대	포터 II	HRTKBF-E5	14,000
10481	화물	현대	포터 II	HRTKBG	13,677
10482	화물	현대	포터 II	HRTKBH	14,000
10483	화물	현대	포터 II	HRTKBJ	14,346
10484	화물	현대	포터 II	HRTKBK	14,961
10485	화물	현대	포터 II	HRTKBL	14,505
10486	화물	현대	포터 II	HRTKBM	13,952
10487	화물	현대	포터 II	HSRTCIM-1	12,681
10488	화물	현대	포터 II	HSRTCIML-1	11,736
10489	화물	현대	포터 II	HSRTCIML-2	12,290
10490	화물	현대	포터 II	J226WK	12,030
10491	화물	현대	포터 II	J226WL	10,090
10492	화물	현대	포터 II	J2WLS	11,906
10493	화물	현대	포터 II	JA452A-LA	12,117
10494	화물	현대	포터 II	JS-24WD	11,379
10495	화물	현대	포터 II	JS-24WL	12,054
10496	화물	현대	포터 II	JS-26WK	12,412
10497	화물	현대	포터 II	JT-3P25WK-WTV	11,456
10498	화물	현대	포터 II	JTWSLK	11,403
10499	화물	현대	포터 II	JTWLS	11,827
10500	화물	현대	포터 II	LS4M-4DP	12,119
10501	화물	현대	포터 II	SDL22A	12,827
10502	화물	현대	포터 II	SDL22B	11,956
10503	화물	현대	포터 II	SDL22B-DV	10,734
10504	화물	현대	포터 II	SDL22C	11,633
10505	화물	현대	포터 II	SDL22D	12,040
10506	화물	현대	포터 II	SDS25A-4DP	10,682
10507	화물	현대	포터 II	SdT22A	10,763
10508	화물	현대	포터 II	SdT22B	11,202
10509	화물	현대	포터 II	SdT22C	12,764
10510	화물	현대	포터 II	SdT22D	12,119
10511	화물	현대	포터 II	SEE12E7	12,957
10512	화물	현대	포터 II	SEL12B-HG2	11,949
10513	화물	현대	포터 II	SEL12D2-HG	11,987
10514	화물	현대	포터 II	SEL12D-HG	12,403
10515	화물	현대	포터 II	SEL12E-LW7	11,691
10516	화물	현대	포터 II	SEL12E-SWBS	11,240
10517	화물	현대	포터 II	SEL12F-HG7	12,344
10518	화물	현대	포터 II	SEL22B-HG2	12,301
10519	화물	현대	포터 II	SEL22B-SDVS	10,770
10520	화물	현대	포터 II	SEL22B-SPDVS2	10,945
10521	화물	현대	포터 II	SEL22E-LW6	14,005
10522	화물	현대	포터 II	SEL22F-HG6	11,355
10523	화물	현대	포터 II	SET42J-A	13,322
10524	화물	현대	포터 II	SF-24WL	12,622

연번	차종	제 작 사	차 명	형 식	기준가격
10525	화물	현대	포터 II	SF-24WTL	11,229
10526	화물	현대	포터 II	SLDM	13,405
10527	화물	현대	포터 II	SLKCM-HG	12,167
10528	화물	현대	포터 II	SLKCM-TILT-HG	12,498
10529	화물	현대	포터 II	SLKM-HG	10,263
10530	화물	현대	포터 II	SLKM-TILT-HG	12,300
10531	화물	현대	포터 II	SLSM-HG	12,265
10532	화물	현대	포터 II	SR-JK3MSGGJKHMR6-2	12,330
10533	화물	현대	포터 II	SS-25L	12,767
10534	화물	현대	포터 II	TFFE101	10,906
10535	화물	현대	포터 II	UA612B	10,890
10536	화물	현대	포터 II내장탑차	2BL-3-D	14,033
10537	화물	현대	포터 II내장탑차	HA1TCIMV-1	13,383
10538	화물	현대	포터 II내장탑차	HAU2BLD-3	14,705
10539	화물	현대	포터 II내장탑차	HAU-2-D	14,033
10540	화물	현대	포터 II내장탑차	HAU-3	13,020
10541	화물	현대	포터 II내장탑차	HAU-3-BPG	14,449
10542	화물	현대	포터 II내장탑차	HAU-3-D	14,176
10543	화물	현대	포터 II내장탑차	HAUFBL-1	14,424
10544	화물	현대	포터 II내장탑차	HAUTC-1	12,507
10545	화물	현대	포터 II내장탑차	HAUTSRM-1	14,469
10546	화물	현대	포터 II내장탑차	HAUTSRM-11	14,852
10547	화물	현대	포터 II내장탑차	HAUTSRM-12	14,670
10548	화물	현대	포터 II내장탑차	HAUTSRM-1-E	14,007
10549	화물	현대	포터 II내장탑차	HAUTSRM-1	14,450
10550	화물	현대	포터 II내장탑차	HD100-18	12,503
10551	화물	현대	포터 II내장탑차	HD100-20	13,643
10552	화물	현대	포터 II내장탑차	HD11CM-AX	14,350
10553	화물	현대	포터 II내장탑차	HD2_5CS-8LLFbF	13,046
10554	화물	현대	포터 II내장탑차	HMB-41	14,033
10555	화물	현대	포터 II내장탑차	HR-2AD-7	13,740
10556	화물	현대	포터 II내장탑차	HR-2AD-8	13,631
10557	화물	현대	포터 II내장탑차	HR-2ADS-7	13,944
10558	화물	현대	포터 II내장탑차	HR-2D-7	11,988
10559	화물	현대	포터 II내장탑차	HR-2D-8	11,727
10560	화물	현대	포터 II내장탑차	HR-2DS-7	11,988
10561	화물	현대	포터 II내장탑차	HR-3AD-8	12,420
10562	화물	현대	포터 II내장탑차	HR-3BS1JKM7-1	14,504
10563	화물	현대	포터 II내장탑차	HR-3DDG4JKM-1001	13,203
10564	화물	현대	포터 II내장탑차	HR-3DDG4JKM-1101	13,148
10565	화물	현대	포터 II내장탑차	HR-3DDG4JKM-8	12,633
10566	화물	현대	포터 II내장탑차	HR-3DDG4JKM-9	12,736
10567	화물	현대	포터 II내장탑차	HR-3DDS4JKM-1001	13,223
10568	화물	현대	포터 II내장탑차	HR-3DDS4JKM-1101	13,232
10569	화물	현대	포터 II내장탑차	HR-3DDS4JKM-1201	13,586
10570	화물	현대	포터 II내장탑차	HR-3DDS4JKM-8	12,694
10571	화물	현대	포터 II내장탑차	HR-3DDS4JKM-9	12,745
10572	화물	현대	포터 II내장탑차	HR-3DS-7	14,133
10573	화물	현대	포터 II내장탑차	HR-3HDG3JKM-1001	14,727
10574	화물	현대	포터 II내장탑차	HR-3HDG3JKM-1101	14,779
10575	화물	현대	포터 II내장탑차	HR-3HDG3JKM-1201	15,508
10576	화물	현대	포터 II내장탑차	HR-3HDG3JKM-8	14,425
10577	화물	현대	포터 II내장탑차	HR-3HDG3JKM-9	14,557
10578	화물	현대	포터 II내장탑차	HR-3HDG4JKM-1201	14,565
10579	화물	현대	포터 II내장탑차	HR-3HDGJKA-E521	17,900
10580	화물	현대	포터 II내장탑차	HR-3HDGJKA-E522	17,700

연번	차종	제 작 사	차 명	형 식	기준가격
10581	화물	현대	포터 II내장탑차	HR-3HDGJKA-E523	17,872
10582	화물	현대	포터 II내장탑차	HR-3HDGJKA-E531	17,892
10583	화물	현대	포터 II내장탑차	HR-3HDGJKA-E532	18,210
10584	화물	현대	포터 II내장탑차	HR-3HDGJKA-E541	17,802
10585	화물	현대	포터 II내장탑차	HR-3HDGJKA-E542	18,321
10586	화물	현대	포터 II내장탑차	HR-3HDGJKM-E521	16,700
10587	화물	현대	포터 II내장탑차	HR-3HDGJKM-E522	16,873
10588	화물	현대	포터 II내장탑차	HR-3HDGJKM-E523	15,485
10589	화물	현대	포터 II내장탑차	HR-3HDGJKM-E531	15,485
10590	화물	현대	포터 II내장탑차	HR-3HDGJKM-E532	16,673
10591	화물	현대	포터 II내장탑차	HR-3HDGJKM-E541	16,855
10592	화물	현대	포터 II내장탑차	HR-3HDGJKM-E542	17,336
10593	화물	현대	포터 II내장탑차	HR-3HDS3JKA-1001	15,465
10594	화물	현대	포터 II내장탑차	HR-3HDS3JKA-1101	16,128
10595	화물	현대	포터 II내장탑차	HR-3HDS3JKA-1201	16,679
10596	화물	현대	포터 II내장탑차	HR-3HDS3JKA-8	15,495
10597	화물	현대	포터 II내장탑차	HR-3HDS3JKA-9	15,672
10598	화물	현대	포터 II내장탑차	HR-3HDS3JKM-1001	14,760
10599	화물	현대	포터 II내장탑차	HR-3HDS3JKM-1101	14,799
10600	화물	현대	포터 II내장탑차	HR-3HDS3JKM-1201	15,640
10601	화물	현대	포터 II내장탑차	HR-3HDS3JKM-8	14,518
10602	화물	현대	포터 II내장탑차	HR-3HDS3JKM-9	14,680
10603	화물	현대	포터 II내장탑차	HR-3HDSJKA-E521	18,200
10604	화물	현대	포터 II내장탑차	HR-3HDSJKA-E522	18,200
10605	화물	현대	포터 II내장탑차	HR-3HDSJKA-E523	16,436
10606	화물	현대	포터 II내장탑차	HR-3HDSJKA-E531	16,436
10607	화물	현대	포터 II내장탑차	HR-3HDSJKA-E532	16,436
10608	화물	현대	포터 II내장탑차	HR-3HDSJKA-E541	18,364
10609	화물	현대	포터 II내장탑차	HR-3HDSJKA-E542	16,918
10610	화물	현대	포터 II내장탑차	HR-3HDSJKM-E521	16,800
10611	화물	현대	포터 II내장탑차	HR-3HDSJKM-E522	15,363
10612	화물	현대	포터 II내장탑차	HR-3HDSJKM-E523	15,418
10613	화물	현대	포터 II내장탑차	HR-3HDSJKM-E531	15,255
10614	화물	현대	포터 II내장탑차	HR-3HDSJKM-E532	14,555
10615	화물	현대	포터 II내장탑차	HR-3HDSJKM-E541	14,555
10616	화물	현대	포터 II내장탑차	HR-3HDSJKM-E542	15,900
10617	화물	현대	포터 II내장탑차	HR-3NDG3JKM-1001	14,584
10618	화물	현대	포터 II내장탑차	HR-3NDG3JKM-1101	14,642
10619	화물	현대	포터 II내장탑차	HR-3NDG3JKM-8	14,215
10620	화물	현대	포터 II내장탑차	HR-3NDG3JKM-9	14,427
10621	화물	현대	포터 II내장탑차	HR-3NDS3JKA-1001	15,673
10622	화물	현대	포터 II내장탑차	HR-3NDS3JKA-1101	15,693
10623	화물	현대	포터 II내장탑차	HR-3NDS3JKA-1201	16,187
10624	화물	현대	포터 II내장탑차	HR-3NDS3JKA-8	15,300
10625	화물	현대	포터 II내장탑차	HR-3NDS3JKA-9	15,559
10626	화물	현대	포터 II내장탑차	HR-3NDS3JKM-1001	14,665
10627	화물	현대	포터 II내장탑차	HR-3NDS3JKM-1101	14,686
10628	화물	현대	포터 II내장탑차	HR-3NDS3JKM-1201	15,158
10629	화물	현대	포터 II내장탑차	HR-3NDS3JKM-8	14,329
10630	화물	현대	포터 II내장탑차	HR-3NDS3JKM-9	14,513
10631	화물	현대	포터 II내장탑차	HR-3NDSJKA-E521	17,400
10632	화물	현대	포터 II내장탑차	HR-3NDSJKA-E522	17,400
10633	화물	현대	포터 II내장탑차	HR-3NDSJKA-E523	17,100
10634	화물	현대	포터 II내장탑차	HR-3NDSJKA-E531	15,691
10635	화물	현대	포터 II내장탑차	HR-3NDSJKA-E532	16,664
10636	화물	현대	포터 II내장탑차	HR-3NDSJKA-E541	17,846

연번	차종	제 작 사	차 명	형 식	기준가격
10637	화물	현대	포터 II 내장탑차	HR-3NDSJKA-E542	17,982
10638	화물	현대	포터 II 내장탑차	HR-3NDSJKM-E521	15,600
10639	화물	현대	포터 II 내장탑차	HR-3NDSJKM-E522	15,580
10640	화물	현대	포터 II 내장탑차	HR-3NDSJKM-E523	14,764
10641	화물	현대	포터 II 내장탑차	HR-3NDSJKM-E531	14,673
10642	화물	현대	포터 II 내장탑차	HR-3NDSJKM-E532	14,873
10643	화물	현대	포터 II 내장탑차	HR-3NDSJKM-E541	14,873
10644	화물	현대	포터 II 내장탑차	HR-3NDSJKM-E542	16,127
10645	화물	현대	포터 II 내장탑차	HR-3SDG4JKM-9	12,558
10646	화물	현대	포터 II 내장탑차	HR-3SDGJKM-E521	15,300
10647	화물	현대	포터 II 내장탑차	HR-6NDD3JKM-1001	15,241
10648	화물	현대	포터 II 내장탑차	HR-6NDD3JKM-1101	15,232
10649	화물	현대	포터 II 내장탑차	HR-6NDD3JKM-1201	15,441
10650	화물	현대	포터 II 내장탑차	HR-6NDD3JKM-8	14,743
10651	화물	현대	포터 II 내장탑차	HR-6NDD3JKM-9	14,748
10652	화물	현대	포터 II 내장탑차	HR-6NDDJKA-E521	17,600
10653	화물	현대	포터 II 내장탑차	HR-6NDDJKA-E522	17,700
10654	화물	현대	포터 II 내장탑차	HR-6NDDJKA-E523	18,210
10655	화물	현대	포터 II 내장탑차	HR-6NDDJKA-E531	17,841
10656	화물	현대	포터 II 내장탑차	HR-6NDDJKA-E532	18,184
10657	화물	현대	포터 II 내장탑차	HR-6NDDJKA-E541	18,027
10658	화물	현대	포터 II 내장탑차	HR-6NDDJKA-E542	18,536
10659	화물	현대	포터 II 내장탑차	HR-6NDDJKM-E521	17,100
10660	화물	현대	포터 II 내장탑차	HR-6NDDJKM-E522	16,700
10661	화물	현대	포터 II 내장탑차	HR-6NDDJKM-E523	16,700
10662	화물	현대	포터 II 내장탑차	HR-6NDDJKM-E531	16,855
10663	화물	현대	포터 II 내장탑차	HR-6NDDJKM-E532	16,786
10664	화물	현대	포터 II 내장탑차	HR-6NDDJKM-E541	17,158
10665	화물	현대	포터 II 내장탑차	HR-6NDDJKM-E542	17,508
10666	화물	현대	포터 II 내장탑차	HR-J3SSS2GJKLMR6-1	14,443
10667	화물	현대	포터 II 내장탑차	JS-26WK	12,507
10668	화물	현대	포터 II 내장탑차	JT-3P25WS-SD1	14,033
10669	화물	현대	포터 II 내장탑차	SDL22A	15,456
10670	화물	현대	포터 II 내장탑차	SDL22D	14,363
10671	화물	현대	포터 II 내장탑차	SL-33S	13,140
10672	화물	현대	포터 II 내장탑차	Y7B11T	12,630
10673	화물	현대	포터 II 내장탑파워게이트	HR-3ADP-7	17,080
10674	화물	현대	포터 II 내장탑파워게이트	HR-3ADP-8	17,066
10675	화물	현대	포터 II 내장탑파워게이트	HR-3ADPS-7	17,195
10676	화물	현대	포터 II 내장탑파워게이트	HR-3DP-6	15,982
10677	화물	현대	포터 II 내장탑파워게이트	HR-3HQS3JKM-1201	18,509
10678	화물	현대	포터 II 내장탑파워게이트	HR-3HQSJKA-E521	20,800
10679	화물	현대	포터 II 내장탑파워게이트	HR-3HQSJKA-E522	20,800
10680	화물	현대	포터 II 내장탑파워게이트	HR-3HQSJKA-E523	20,922
10681	화물	현대	포터 II 내장탑파워게이트	HR-3HQSJKA-E531	20,825
10682	화물	현대	포터 II 내장탑파워게이트	HR-3HQSJKA-E532	20,922
10683	화물	현대	포터 II 내장탑파워게이트	HR-3HQSJKA-E541	20,922
10684	화물	현대	포터 II 내장탑파워게이트	HR-3HQSJKA-E542	21,695
10685	화물	현대	포터 II 내장탑파워게이트	HR-3HQSJKM-E521	19,800
10686	화물	현대	포터 II 내장탑파워게이트	HR-3HQSJKM-E522	19,700
10687	화물	현대	포터 II 내장탑파워게이트	HR-3HQSJKM-E523	19,904
10688	화물	현대	포터 II 내장탑파워게이트	HR-3HQSJKM-E531	19,904
10689	화물	현대	포터 II 내장탑파워게이트	HR-3HQSJKM-E532	19,904
10690	화물	현대	포터 II 내장탑파워게이트	HR-3HQSJKM-E542	20,737
10691	화물	현대	포터 II 내장탑파워게이트	HR-3HQSJKM-EE541	19,904
10692	화물	현대	포터 II 내장탑파워게이트	HR-3NQS3JKM-0901	17,518

연번	차종	제 작 사	차 명	형 식	기준가격
10693	화물	현대	포터 II 내장탑과워게이트	HR-3NQS3JKM-1001	17,551
10694	화물	현대	포터 II 내장탑과워게이트	HR-3NQS3JKM-1101	17,645
10695	화물	현대	포터 II 냉동탑차	2BL-3-R	14,921
10696	화물	현대	포터 II 냉동탑차	E6700-RHT	15,262
10697	화물	현대	포터 II 냉동탑차	HAU2BLD-3	17,354
10698	화물	현대	포터 II 냉동탑차	HAUTSRLM-1-E	17,486
10699	화물	현대	포터 II 냉동탑차	HD5CT-LR	15,262
10700	화물	현대	포터 II 냉동탑차	HR-2AR-7	16,735
10701	화물	현대	포터 II 냉동탑차	HR-2AR-8	16,329
10702	화물	현대	포터 II 냉동탑차	HR-2ARS-7	16,385
10703	화물	현대	포터 II 냉동탑차	HR-2R-7	14,675
10704	화물	현대	포터 II 냉동탑차	HR-2R-8	14,112
10705	화물	현대	포터 II 냉동탑차	HR-2RS-7	14,663
10706	화물	현대	포터 II 냉동탑차	HR-3DRG4JKM-1001	15,597
10707	화물	현대	포터 II 냉동탑차	HR-3DRG4JKM-1101	15,624
10708	화물	현대	포터 II 냉동탑차	HR-3DRG4JKM-1201	16,197
10709	화물	현대	포터 II 냉동탑차	HR-3DRG4JKM-8	15,279
10710	화물	현대	포터 II 냉동탑차	HR-3DRG4JKM-9	15,397
10711	화물	현대	포터 II 냉동탑차	HR-3DRS4JKM-1001	15,616
10712	화물	현대	포터 II 냉동탑차	HR-3DRS4JKM-1101	15,665
10713	화물	현대	포터 II 냉동탑차	HR-3DRS4JKM-1201	16,244
10714	화물	현대	포터 II 냉동탑차	HR-3DRS4JKM-8	15,320
10715	화물	현대	포터 II 냉동탑차	HR-3DRS4JKM-9	15,455
10716	화물	현대	포터 II 냉동탑차	HR-3GRS3JKM-0901	18,726
10717	화물	현대	포터 II 냉동탑차	HR-3GRS3JKM-1001	18,784
10718	화물	현대	포터 II 냉동탑차	HR-3GRS3JKM-1101	18,727
10719	화물	현대	포터 II 냉동탑차	HR-3GRS3JKM-1201	19,206
10720	화물	현대	포터 II 냉동탑차	HR-3GRS3JKM-8	17,619
10721	화물	현대	포터 II 냉동탑차	HR-3GRS3JKM-9	17,699
10722	화물	현대	포터 II 냉동탑차	HR-3GRSJKA-E522	21,600
10723	화물	현대	포터 II 냉동탑차	HR-3GRSJKA-E523	21,700
10724	화물	현대	포터 II 냉동탑차	HR-3GRSJKA-E532	22,237
10725	화물	현대	포터 II 냉동탑차	HR-3GRSJKA-E541	21,744
10726	화물	현대	포터 II 냉동탑차	HR-3GRSJKM-E521	20,700
10727	화물	현대	포터 II 냉동탑차	HR-3GRSJKM-E522	20,700
10728	화물	현대	포터 II 냉동탑차	HR-3GRSJKM-E523	20,745
10729	화물	현대	포터 II 냉동탑차	HR-3GRSJKM-E531	20,745
10730	화물	현대	포터 II 냉동탑차	HR-3GRSJKM-E532	20,655
10731	화물	현대	포터 II 냉동탑차	HR-3GRSJKM-E541	20,745
10732	화물	현대	포터 II 냉동탑차	HR-3GRSJKM-E542	21,650
10733	화물	현대	포터 II 냉동탑차	HR-3HRG3JKM-1001	17,764
10734	화물	현대	포터 II 냉동탑차	HR-3HRG3JKM-1101	17,737
10735	화물	현대	포터 II 냉동탑차	HR-3HRG3JKM-1201	18,308
10736	화물	현대	포터 II 냉동탑차	HR-3HRG3JKM-8	17,564
10737	화물	현대	포터 II 냉동탑차	HR-3HRG3JKM-9	17,667
10738	화물	현대	포터 II 냉동탑차	HR-3HRGJKA-E521	20,700
10739	화물	현대	포터 II 냉동탑차	HR-3HRGJKA-E522	20,400
10740	화물	현대	포터 II 냉동탑차	HR-3HRGJKA-E523	20,700
10741	화물	현대	포터 II 냉동탑차	HR-3HRGJKA-E532	20,573
10742	화물	현대	포터 II 냉동탑차	HR-3HRGJKA-E541	20,694
10743	화물	현대	포터 II 냉동탑차	HR-3HRGJKA-E542	21,278
10744	화물	현대	포터 II 냉동탑차	HR-3HRGJKM-E521	19,700
10745	화물	현대	포터 II 냉동탑차	HR-3HRGJKM-E522	19,600
10746	화물	현대	포터 II 냉동탑차	HR-3HRGJKM-E523	19,636
10747	화물	현대	포터 II 냉동탑차	HR-3HRGJKM-E531	19,636
10748	화물	현대	포터 II 냉동탑차	HR-3HRGJKM-E532	19,600



연번	차종	제 작 사	차 명	형 식	기준가격
10749	화물	현대	포터 II 냉동탑차	HR-3HRGJKM-E541	19,636
10750	화물	현대	포터 II 냉동탑차	HR-3HRGJKM-E542	20,118
10751	화물	현대	포터 II 냉동탑차	HR-3HRS3JKA-1001	19,385
10752	화물	현대	포터 II 냉동탑차	HR-3HRS3JKA-1101	19,399
10753	화물	현대	포터 II 냉동탑차	HR-3HRS3JKA-1201	19,662
10754	화물	현대	포터 II 냉동탑차	HR-3HRS3JKA-8	18,647
10755	화물	현대	포터 II 냉동탑차	HR-3HRS3JKA-9	18,524
10756	화물	현대	포터 II 냉동탑차	HR-3HRS3JKM-1001	18,349
10757	화물	현대	포터 II 냉동탑차	HR-3HRS3JKM-1101	18,384
10758	화물	현대	포터 II 냉동탑차	HR-3HRS3JKM-1201	18,621
10759	화물	현대	포터 II 냉동탑차	HR-3HRS3JKM-8	17,595
10760	화물	현대	포터 II 냉동탑차	HR-3HRS3JKM-9	17,709
10761	화물	현대	포터 II 냉동탑차	HR-3HRSJKA-E521	21,400
10762	화물	현대	포터 II 냉동탑차	HR-3HRSJKA-E522	21,300
10763	화물	현대	포터 II 냉동탑차	HR-3HRSJKA-E523	21,330
10764	화물	현대	포터 II 냉동탑차	HR-3HRSJKA-E531	19,510
10765	화물	현대	포터 II 냉동탑차	HR-3HRSJKA-E532	21,241
10766	화물	현대	포터 II 냉동탑차	HR-3HRSJKA-E541	21,382
10767	화물	현대	포터 II 냉동탑차	HR-3HRSJKA-E542	22,536
10768	화물	현대	포터 II 냉동탑차	HR-3HRSJKM-E521	20,300
10769	화물	현대	포터 II 냉동탑차	HR-3HRSJKM-E522	20,283
10770	화물	현대	포터 II 냉동탑차	HR-3HRSJKM-E523	20,291
10771	화물	현대	포터 II 냉동탑차	HR-3HRSJKM-E531	19,127
10772	화물	현대	포터 II 냉동탑차	HR-3HRSJKM-E532	20,290
10773	화물	현대	포터 II 냉동탑차	HR-3HRSJKM-E541	20,291
10774	화물	현대	포터 II 냉동탑차	HR-3HRSJKM-E542	21,087
10775	화물	현대	포터 II 냉동탑차	HR-3NRG3JKM-1001	17,611
10776	화물	현대	포터 II 냉동탑차	HR-3NRG3JKM-1101	17,686
10777	화물	현대	포터 II 냉동탑차	HR-3NRG3JKM-8	17,271
10778	화물	현대	포터 II 냉동탑차	HR-3NRG3JKM-9	17,464
10779	화물	현대	포터 II 냉동탑차	HR-3NRGJKA-E521	19,200
10780	화물	현대	포터 II 냉동탑차	HR-3NRGJKA-E522	19,600
10781	화물	현대	포터 II 냉동탑차	HR-3NRGJKA-E523	19,800
10782	화물	현대	포터 II 냉동탑차	HR-3NRGJKA-E532	20,298
10783	화물	현대	포터 II 냉동탑차	HR-3NRGJKA-E541	20,166
10784	화물	현대	포터 II 냉동탑차	HR-3NRGJKM-E521	18,600
10785	화물	현대	포터 II 냉동탑차	HR-3NRGJKM-E522	18,600
10786	화물	현대	포터 II 냉동탑차	HR-3NRGJKM-E523	18,655
10787	화물	현대	포터 II 냉동탑차	HR-3NRGJKM-E531	18,655
10788	화물	현대	포터 II 냉동탑차	HR-3NRGJKM-E532	18,655
10789	화물	현대	포터 II 냉동탑차	HR-3NRGJKM-E541	18,655
10790	화물	현대	포터 II 냉동탑차	HR-3NRGJKM-E542	19,136
10791	화물	현대	포터 II 냉동탑차	HR-3NRS3JKA-1001	18,724
10792	화물	현대	포터 II 냉동탑차	HR-3NRS3JKA-1101	18,756
10793	화물	현대	포터 II 냉동탑차	HR-3NRS3JKA-1201	19,343
10794	화물	현대	포터 II 냉동탑차	HR-3NRS3JKA-8	18,371
10795	화물	현대	포터 II 냉동탑차	HR-3NRS3JKA-9	18,575
10796	화물	현대	포터 II 냉동탑차	HR-3NRS3JKM-1001	17,719
10797	화물	현대	포터 II 냉동탑차	HR-3NRS3JKM-1101	17,778
10798	화물	현대	포터 II 냉동탑차	HR-3NRS3JKM-1201	18,310
10799	화물	현대	포터 II 냉동탑차	HR-3NRS3JKM-8	17,329
10800	화물	현대	포터 II 냉동탑차	HR-3NRS3JKM-9	17,597
10801	화물	현대	포터 II 냉동탑차	HR-3NRSJKA-E521	20,700
10802	화물	현대	포터 II 냉동탑차	HR-3NRSJKA-E522	20,700
10803	화물	현대	포터 II 냉동탑차	HR-3NRSJKA-E523	20,972
10804	화물	현대	포터 II 냉동탑차	HR-3NRSJKA-E531	20,973

연번	차종	제 작 사	차 명	형 식	기준가격
10805	화물	현대	포터 II 냉동탑차	HR-3NRSJKA-E532	21,118
10806	화물	현대	포터 II 냉동탑차	HR-3NRSJKA-E541	21,118
10807	화물	현대	포터 II 냉동탑차	HR-3NRSJKA-E542	21,745
10808	화물	현대	포터 II 냉동탑차	HR-3NRSJKM-E521	19,700
10809	화물	현대	포터 II 냉동탑차	HR-3NRSJKM-E522	19,946
10810	화물	현대	포터 II 냉동탑차	HR-3NRSJKM-E523	19,200
10811	화물	현대	포터 II 냉동탑차	HR-3NRSJKM-E531	17,345
10812	화물	현대	포터 II 냉동탑차	HR-3NRSJKM-E532	17,345
10813	화물	현대	포터 II 냉동탑차	HR-3NRSJKM-E541	17,345
10814	화물	현대	포터 II 냉동탑차	HR-3NRSJKM-E542	19,273
10815	화물	현대	포터 II 냉동탑차	HR-3SRG4JKM-0901	15,046
10816	화물	현대	포터 II 냉동탑차	HR-3SRG4JKM-1001	15,169
10817	화물	현대	포터 II 냉동탑차	HR-3SRG4JKM-1101	15,444
10818	화물	현대	포터 II 냉동탑차	HR-3SRG4JKM-1201	15,916
10819	화물	현대	포터 II 냉동탑차	HR-3SRG4JKM-8	14,480
10820	화물	현대	포터 II 냉동탑차	HR-3SRG4JKM-9	14,921
10821	화물	현대	포터 II 냉동탑차	HR-3SRGJKM-E521	16,700
10822	화물	현대	포터 II 냉동탑차	HR-3SRGJKM-E522	16,700
10823	화물	현대	포터 II 냉동탑차	HR-3SRGJKM-E523	16,887
10824	화물	현대	포터 II 냉동탑차	HRA-3-R2	15,118
10825	화물	현대	포터 II 냉동탑차	JT-3P25WS-SV1	14,480
10826	화물	현대	포터 II 냉동탑차	SDT22A	16,844
10827	화물	현대	포터 II 냉동탑차	SRA-3-R2	16,632
10828	화물	현대	포터 II 냉동탑차골드	HR-3AGR-7	17,260
10829	화물	현대	포터 II 냉동탑차골드	HR-3AGR-8	17,257
10830	화물	현대	포터 II 냉동탑차골드	HR-3AGRS-7	17,413
10831	화물	현대	포터 II 냉동탑차워게이트	HR-3ARP-8	20,001
10832	화물	현대	포터 II 냉장탑차	HR-3HTS3JKA-0901	18,378
10833	화물	현대	포터 II 냉장탑차	HR-3HTS3JKA-1001	18,432
10834	화물	현대	포터 II 냉장탑차	HR-3HTS3JKA-1101	18,521
10835	화물	현대	포터 II 냉장탑차	HR-3HTS3JKA-1201	18,686
10836	화물	현대	포터 II 냉장탑차	HR-3HTS3JKM-0901	17,372
10837	화물	현대	포터 II 냉장탑차	HR-3HTS3JKM-1001	17,387
10838	화물	현대	포터 II 냉장탑차	HR-3HTS3JKM-1101	17,450
10839	화물	현대	포터 II 냉장탑차	HR-3HTS3JKM-1201	17,680
10840	화물	현대	포터 II 냉장탑차	HR-3HTSJKA-E521	20,500
10841	화물	현대	포터 II 냉장탑차	HR-3HTSJKA-E522	20,400
10842	화물	현대	포터 II 냉장탑차	HR-3HTSJKM-E523	20,835
10843	화물	현대	포터 II 냉장탑차	HR-3HTSJKM-E531	20,574
10844	화물	현대	포터 II 냉장탑차	HR-3HTSJKM-E532	20,185
10845	화물	현대	포터 II 냉장탑차	HR-3HTSJKM-E541	19,600
10846	화물	현대	포터 II 냉장탑차	HR-3HTSJKM-E542	20,607
10847	화물	현대	포터 II 냉장탑차	HR-3HTSJKM-E521	18,800
10848	화물	현대	포터 II 냉장탑차	HR-3HTSJKM-E522	19,000
10849	화물	현대	포터 II 냉장탑차	HR-3HTSJKM-E523	19,199
10850	화물	현대	포터 II 냉장탑차	HR-3HTSJKM-E531	19,364
10851	화물	현대	포터 II 냉장탑차	HR-3HTSJKM-E532	18,629
10852	화물	현대	포터 II 냉장탑차	HR-3HTSJKM-E541	20,053
10853	화물	현대	포터 II 냉장탑차	HR-3HTSJKM-E542	18,717
10854	화물	현대	포터 II 냉장탑차	HR-3NTS3JKA-1001	18,174
10855	화물	현대	포터 II 냉장탑차	HR-3NTS3JKA-1101	18,212
10856	화물	현대	포터 II 냉장탑차	HR-3NTS3JKA-1201	18,417
10857	화물	현대	포터 II 냉장탑차	HR-3NTS3JKM-0901	16,680
10858	화물	현대	포터 II 냉장탑차	HR-3NTS3JKM-1001	17,159
10859	화물	현대	포터 II 냉장탑차	HR-3NTS3JKM-1101	16,837
10860	화물	현대	포터 II 냉장탑차	HR-3NTS3JKM-1201	17,386

연번	차종	제 작 사	차 명	형 식	기준가격
10861	화물	현대	포터 II 냉장탑차	HR-3NTSJKA-E521	19,600
10862	화물	현대	포터 II 냉장탑차	HR-3NTSJKA-E522	19,500
10863	화물	현대	포터 II 냉장탑차	HR-3NTSJKA-E523	19,884
10864	화물	현대	포터 II 냉장탑차	HR-3NTSJKA-E531	18,917
10865	화물	현대	포터 II 냉장탑차	HR-3NTSJKA-E532	19,874
10866	화물	현대	포터 II 냉장탑차	HR-3NTSJKA-E541	19,864
10867	화물	현대	포터 II 냉장탑차	HR-3NTSJKA-E542	20,330
10868	화물	현대	포터 II 냉장탑차	HR-3NTSJKM-E521	18,700
10869	화물	현대	포터 II 냉장탑차	HR-3NTSJKM-E522	18,600
10870	화물	현대	포터 II 냉장탑차	HR-3NTSJKM-E523	19,175
10871	화물	현대	포터 II 냉장탑차	HR-3NTSJKM-E531	17,900
10872	화물	현대	포터 II 냉장탑차	HR-3NTSJKM-E532	18,175
10873	화물	현대	포터 II 냉장탑차	HR-3NTSJKM-E541	17,866
10874	화물	현대	포터 II 냉장탑차	HR-3NTSJKM-E542	18,319
10875	화물	현대	포터 II 다용도탑차	HR-3AM-7	14,408
10876	화물	현대	포터 II 다용도탑차	HR-3AM-8	14,397
10877	화물	현대	포터 II 다용도탑차	HR-3AMS-7	14,562
10878	화물	현대	포터 II 다용도탑차	HR-3MS-7	13,807
10879	화물	현대	포터 II 다용도탑차	HR-3NMS3JKM-1001	15,205
10880	화물	현대	포터 II 다용도탑차	HR-3NMS3JKM-1101	15,237
10881	화물	현대	포터 II 다용도탑차	HR-3NMS3JKM-1201	15,467
10882	화물	현대	포터 II 다용도탑차	HR-3NMS3JKM-8	14,926
10883	화물	현대	포터 II 다용도탑차	HR-3NMS3JKM-9	14,702
10884	화물	현대	포터 II 다용도탑차	HR-3NMSJKA-E521	17,700
10885	화물	현대	포터 II 다용도탑차	HR-3NMSJKA-E522	17,700
10886	화물	현대	포터 II 다용도탑차	HR-3NMSJKA-E523	17,858
10887	화물	현대	포터 II 다용도탑차	HR-3NMSJKA-E531	17,918
10888	화물	현대	포터 II 다용도탑차	HR-3NMSJKA-E532	18,049
10889	화물	현대	포터 II 다용도탑차	HR-3NMSJKA-E541	18,049
10890	화물	현대	포터 II 다용도탑차	HR-3NMSJKA-E542	18,822
10891	화물	현대	포터 II 다용도탑차	HR-3NMSJKM-E521	16,800
10892	화물	현대	포터 II 다용도탑차	HR-3NMSJKM-E522	16,700
10893	화물	현대	포터 II 다용도탑차	HR-3NMSJKM-E523	16,849
10894	화물	현대	포터 II 다용도탑차	HR-3NMSJKM-E531	17,031
10895	화물	현대	포터 II 다용도탑차	HR-3NMSJKM-E532	16,851
10896	화물	현대	포터 II 다용도탑차	HR-3NMSJKM-E541	17,031
10897	화물	현대	포터 II 다용도탑차	HR-3NMSJKM-E542	17,804
10898	화물	현대	포터 II 더블캡내장탑차	HR-6AD-6	14,178
10899	화물	현대	포터 II 더블캡내장탑차	HR-6AD-7	14,412
10900	화물	현대	포터 II 더블캡내장탑차	HR-6AD-8	14,580
10901	화물	현대	포터 II 더블캡내장탑차	HR-6ADS-7	14,639
10902	화물	현대	포터 II 더블캡냉동탑차	HR-6AR-7	16,878
10903	화물	현대	포터 II 더블캡냉동탑차	HR-6AR-8	16,800
10904	화물	현대	포터 II 더블캡냉동탑차	HR-6ARS-7	17,003
10905	화물	현대	포터 II 더블캡냉동탑차	HR-6R-7	16,006
10906	화물	현대	포터 II 덤프	HR-1DP-7	14,201
10907	화물	현대	포터 II 덤프	HR-1DP-8	14,285
10908	화물	현대	포터 II 덤프	HR-1DPS-7	14,421
10909	화물	현대	포터 II 덤프	HR-3NBS3JLM-1001	15,374
10910	화물	현대	포터 II 덤프	HR-3NBS3JLM-1101	15,440
10911	화물	현대	포터 II 덤프	HR-3NBS3JLM-1201	15,592
10912	화물	현대	포터 II 덤프	HR-3NBS3JLM-8	15,158
10913	화물	현대	포터 II 덤프	HR-3NBS3JLM-9	15,205
10914	화물	현대	포터 II 덤프	HR-3NBS3JLM-E521	16,500
10915	화물	현대	포터 II 덤프	HR-3NBS3JLM-E522	16,845
10916	화물	현대	포터 II 덤프	HR-3NBS3JLM-E531	16,976

연번	차종	제 작 사	차 명	형 식	기준가격
10917	화물	현대	포터 II덤프	HR-3NBS3JLM-E532	16,938
10918	화물	현대	포터 II덤프	HR-3NBS3JLM-E541	16,794
10919	화물	현대	포터 II덤프	HR-3NBS3JLM-E542	17,301
10920	화물	현대	포터 II덤프	HR-3NBS4JLM-E541	18,731
10921	화물	현대	포터 II덤프	HR-3NBS4JLM-E542	19,313
10922	화물	현대	포터 II덤프트럭	HR-1-DP2	13,761
10923	화물	현대	포터 II보냉탑차	HR-3NIS3JKM-1001	15,763
10924	화물	현대	포터 II보냉탑차	HR-3NIS3JKM-1101	15,751
10925	화물	현대	포터 II보냉탑차	HR-3NIS3JKM-1201	16,318
10926	화물	현대	포터 II보냉탑차	HR-3NIS3JKM-8	15,488
10927	화물	현대	포터 II보냉탑차	HR-3NIS3JKM-9	15,648
10928	화물	현대	포터 II슈퍼캡내장탑차	HAU2BL-3	13,681
10929	화물	현대	포터 II슈퍼캡내장탑차	HAU2BLD-3	13,940
10930	화물	현대	포터 II슈퍼캡내장탑차	HAU-3-1	13,790
10931	화물	현대	포터 II슈퍼캡내장탑차	HAU-3-D	12,498
10932	화물	현대	포터 II슈퍼캡내장탑차	HAUTSRLM-1	13,228
10933	화물	현대	포터 II슈퍼캡내장탑차	HR-3AD-7	13,778
10934	화물	현대	포터 II슈퍼캡내장탑차	HR-3AD-8	13,258
10935	화물	현대	포터 II슈퍼캡내장탑차	HR-3ADA-7	14,795
10936	화물	현대	포터 II슈퍼캡내장탑차	HR-3ADA-8	14,779
10937	화물	현대	포터 II슈퍼캡내장탑차	HR-3ADAS-7	15,136
10938	화물	현대	포터 II슈퍼캡내장탑차	HR-3ADS-7	14,152
10939	화물	현대	포터 II슈퍼캡내장탑차	HR-3D-6	12,699
10940	화물	현대	포터 II슈퍼캡내장탑차	HR-3D-7	12,901
10941	화물	현대	포터 II슈퍼캡내장탑차	HR-3D-8	11,737
10942	화물	현대	포터 II슈퍼캡내장탑차	HR-3DS-7	12,990
10943	화물	현대	포터 II슈퍼캡내장탑차	J226WL	11,707
10944	화물	현대	포터 II슈퍼캡내장탑차	S2-4FD	13,681
10945	화물	현대	포터 II슈퍼캡내장탑차	SDS25C-4DP	13,941
10946	화물	현대	포터 II슈퍼캡내장탑차	TB322C	13,941
10947	화물	현대	포터 II슈퍼캡냉동탑차	HR-3AR-6	16,656
10948	화물	현대	포터 II슈퍼캡냉동탑차	HR-3AR-7	16,764
10949	화물	현대	포터 II슈퍼캡냉동탑차	HR-3AR-8	16,139
10950	화물	현대	포터 II슈퍼캡냉동탑차	HR-3ARA-7	17,783
10951	화물	현대	포터 II슈퍼캡냉동탑차	HR-3ARA-8	18,163
10952	화물	현대	포터 II슈퍼캡냉동탑차	HR-3ARAS-7	18,212
10953	화물	현대	포터 II슈퍼캡냉동탑차	HR-3ARS-7	17,181
10954	화물	현대	포터 II슈퍼캡냉동탑차	HR-3R-6	15,673
10955	화물	현대	포터 II슈퍼캡냉동탑차	HR-3R-7	15,296
10956	화물	현대	포터 II슈퍼캡냉동탑차	HR-3R-8	14,319
10957	화물	현대	포터 II슈퍼캡냉동탑차	HR-3RS-7	16,088
10958	화물	현대	포터 II슈퍼캡보냉탑차	HR-3AI-7	15,185
10959	화물	현대	포터 II슈퍼캡보냉탑차	HR-3I-7	14,313
10960	화물	현대	포터 II슈퍼캡보냉탑차	HR-3IS-7	14,572
10961	화물	현대	포터 II슈퍼캡하이내장탑차	AM240L-1	13,248
10962	화물	현대	포터 II슈퍼캡하이내장탑차	HAU2BLD-3	13,323
10963	화물	현대	포터 II슈퍼캡하이내장탑차	HAU-3-D	13,280
10964	화물	현대	포터 II슈퍼캡하이내장탑차	HAUTSDLM-1-E	13,658
10965	화물	현대	포터 II슈퍼캡하이내장탑차	HR-3AHD-6	13,760
10966	화물	현대	포터 II슈퍼캡하이내장탑차	HR-3AHD-7	14,182
10967	화물	현대	포터 II슈퍼캡하이내장탑차	HR-3AHD-8	14,212
10968	화물	현대	포터 II슈퍼캡하이내장탑차	HR-3AHDS-7	14,289
10969	화물	현대	포터 II슈퍼캡하이내장탑차	HR-3HD-7	13,342
10970	화물	현대	포터 II슈퍼캡하이내장탑차	HR-3HD-8	13,402
10971	화물	현대	포터 II슈퍼캡하이내장탑차	HR-3HDS-7	13,467
10972	화물	현대	포터 II슈퍼캡하이내장탑차	HR-J3SBS1GJKLMP4-1	13,874

연번	차종	제 작 사	차 명	형 식	기준가격
10973	화물	현대	포터 II 슈퍼캡하이냉동탑차	HR-3AHR-7	17,317
10974	화물	현대	포터 II 슈퍼캡하이냉동탑차	HR-3AHR-8	17,325
10975	화물	현대	포터 II 슈퍼캡하이냉동탑차	HR-3AHR-7	17,450
10976	화물	현대	포터 II 슈퍼캡하이냉동탑차	HR-3HR-7	16,435
10977	화물	현대	포터 II 슈퍼캡하이냉동탑차	HR-3HR-8	16,267
10978	화물	현대	포터 II 슈퍼캡하이냉동탑차	HR-3HRS-7	16,580
10979	화물	현대	포터 II 시티밴	HR-3AC-8	17,154
10980	화물	현대	포터 II 시티밴	HR-3ACA-8	15,869
10981	화물	현대	포터 II 시티밴	HR-3ACS-7	17,160
10982	화물	현대	포터 II 시티밴	HR-3NCS3JKA-1001	17,068
10983	화물	현대	포터 II 시티밴	HR-3NCS3JKA-1101	18,805
10984	화물	현대	포터 II 시티밴	HR-3NCS3JKA-1201	19,168
10985	화물	현대	포터 II 시티밴	HR-3NCS3JKA-8	18,284
10986	화물	현대	포터 II 시티밴	HR-3NCS3JKA-9	16,631
10987	화물	현대	포터 II 시티밴	HR-3NCS3JKM-1001	17,774
10988	화물	현대	포터 II 시티밴	HR-3NCS3JKM-1101	17,763
10989	화물	현대	포터 II 시티밴	HR-3NCS3JKM-1201	18,150
10990	화물	현대	포터 II 시티밴	HR-3NCS3JKM-8	17,364
10991	화물	현대	포터 II 시티밴	HR-3NCS3JKM-9	17,539
10992	화물	현대	포터 II 시티밴	HR-3NCSJKA-E521	20,600
10993	화물	현대	포터 II 시티밴	HR-3NCSJKA-E522	20,600
10994	화물	현대	포터 II 시티밴	HR-3NCSJKA-E523	20,782
10995	화물	현대	포터 II 시티밴	HR-3NCSJKA-E531	20,602
10996	화물	현대	포터 II 시티밴	HR-3NCSJKA-E532	20,709
10997	화물	현대	포터 II 시티밴	HR-3NCSJKA-E533	19,858
10998	화물	현대	포터 II 시티밴	HR-3NCSJKA-E534	20,709
10999	화물	현대	포터 II 시티밴	HR-3NCSJKA-E535	20,782
11000	화물	현대	포터 II 시티밴	HR-3NCSJKA-E541	20,782
11001	화물	현대	포터 II 시티밴	HR-3NCSJKA-E542	20,690
11002	화물	현대	포터 II 시티밴	HR-3NCSJKA-E543	21,555
11003	화물	현대	포터 II 시티밴	HR-3NCSJKM-E521	19,500
11004	화물	현대	포터 II 시티밴	HR-3NCSJKM-E522	19,600
11005	화물	현대	포터 II 시티밴	HR-3NCSJKM-E523	19,774
11006	화물	현대	포터 II 시티밴	HR-3NCSJKM-E531	19,665
11007	화물	현대	포터 II 시티밴	HR-3NCSJKM-E532	19,779
11008	화물	현대	포터 II 시티밴	HR-3NCSJKM-E541	19,764
11009	화물	현대	포터 II 시티밴	HR-3NCSJKM-E542	20,536
11010	화물	현대	포터 II 왕바디	HAU2BL-3	15,709
11011	화물	현대	포터 II 왕바디	HAU2BLD-3	14,413
11012	화물	현대	포터 II 왕바디	HR-3AW-6	15,751
11013	화물	현대	포터 II 왕바디	HR-3AW-7	16,156
11014	화물	현대	포터 II 왕바디	HR-3AW-8	14,362
11015	화물	현대	포터 II 왕바디	HR-3AWS-7	16,279
11016	화물	현대	포터 II 왕바디	HR-3NWS3JKA-1001	16,257
11017	화물	현대	포터 II 왕바디	HR-3NWS3JKA-1101	16,297
11018	화물	현대	포터 II 왕바디	HR-3NWS3JKA-1201	16,539
11019	화물	현대	포터 II 왕바디	HR-3NWS3JKA-8	17,099
11020	화물	현대	포터 II 왕바디	HR-3NWS3JKA-9	16,905
11021	화물	현대	포터 II 왕바디	HR-3NWS3JKM-1001	15,240
11022	화물	현대	포터 II 왕바디	HR-3NWS3JKM-1101	15,254
11023	화물	현대	포터 II 왕바디	HR-3NWS3JKM-1201	15,469
11024	화물	현대	포터 II 왕바디	HR-3NWS3JKM-8	14,759
11025	화물	현대	포터 II 왕바디	HR-3NWS3JKM-9	15,015
11026	화물	현대	포터 II 왕바디	HR-3NWSJKA-E521	18,000
11027	화물	현대	포터 II 왕바디	HR-3NWSJKA-E522	18,100
11028	화물	현대	포터 II 왕바디	HR-3NWSJKA-E523	18,000

연번	차종	제 작 사	차 명	형 식	기준가격
11029	화물	현대	포터 II 왕바디	HR-3NWSJKA-E531	18,522
11030	화물	현대	포터 II 왕바디	HR-3NWSJKA-E532	18,522
11031	화물	현대	포터 II 왕바디	HR-3NWSJKA-E541	18,522
11032	화물	현대	포터 II 왕바디	HR-3NWSJKA-E542	18,658
11033	화물	현대	포터 II 왕바디	HR-3NWSJKM-E521	17,100
11034	화물	현대	포터 II 왕바디	HR-3NWSJKM-E522	17,158
11035	화물	현대	포터 II 왕바디	HR-3NWSJKM-E523	17,158
11036	화물	현대	포터 II 왕바디	HR-3NWSJKM-E531	17,985
11037	화물	현대	포터 II 왕바디	HR-3NWSJKM-E532	17,158
11038	화물	현대	포터 II 왕바디	HR-3NWSJKM-E541	17,158
11039	화물	현대	포터 II 왕바디	HR-3NWSJKM-E542	16,822
11040	화물	현대	포터 II 왕바디	HR-3SS2JKM8-2	14,877
11041	화물	현대	포터 II 왕바디	HR-3W-6	13,415
11042	화물	현대	포터 II 왕바디	HR-3W-7	13,583
11043	화물	현대	포터 II 왕바디	HR-3W-8	13,606
11044	화물	현대	포터 II 왕바디	HR-3WS-7	13,740
11045	화물	현대	포터 II 왕바디	HRA-3-W2	15,680
11046	화물	현대	포터 II 왕바디	HSRTCIML-2	16,630
11047	화물	현대	포터 II 이동주유차	HR-1HL-6	22,451
11048	화물	현대	포터 II 이동주유차	HR-1HL-7	22,553
11049	화물	현대	포터 II 이동주유차	HR-1HL-8	22,531
11050	화물	현대	포터 II 이동주유차	HR-3NOS3JLA-0902	25,590
11051	화물	현대	포터 II 이동주유차	HR-3NOS3JLA-1001	25,598
11052	화물	현대	포터 II 이동주유차	HR-3NOS3JLA-1101	25,710
11053	화물	현대	포터 II 이동주유차	HR-3NOS3JLA-1201	26,159
11054	화물	현대	포터 II 이동주유차	HR-3NOS3JLM-0902	24,780
11055	화물	현대	포터 II 이동주유차	HR-3NOS3JLM-1001	24,696
11056	화물	현대	포터 II 이동주유차	HR-3NOS3JLM-1101	24,805
11057	화물	현대	포터 II 이동주유차	HR-3NOS3JLM-1201	25,182
11058	화물	현대	포터 II 이동주유차	HR-3NOSJLM-E521	27,300
11059	화물	현대	포터 II 이동주유차	HR-3NOSJLM-E522	27,276
11060	화물	현대	포터 II 이동주유차	HR-3NOSJLM-E531	27,455
11061	화물	현대	포터 II 이동주유차	HR-3NOSJLM-E532	27,200
11062	화물	현대	포터 II 이동주유차	HR-3NOSJLM-E541	27,446
11063	화물	현대	포터 II 이동주유차	HR-3NOSJLM-E542	28,255
11064	화물	현대	포터 II 장축	HAU-4	6,872
11065	화물	현대	포터 II 장축슈퍼캡	HAU-2	6,900
11066	화물	현대	포터 II 초장축	HAU-3	6,954
11067	화물	현대	포터 II 초장축슈퍼캡내장탑차	HR-3-D	12,463
11068	화물	현대	포터 II 초장축슈퍼캡내장탑차	HR-3-D2	12,631
11069	화물	현대	포터 II 초장축슈퍼캡내장탑차	HRA-3-D2	13,440
11070	화물	현대	포터 II 초장축슈퍼캡내장탑차	HRA-3-DA2	14,466
11071	화물	현대	포터 II 초장축슈퍼캡냉동탑차	HR-3-R	15,389
11072	화물	현대	포터 II 초장축슈퍼캡냉동탑차	HR-3-R2	15,596
11073	화물	현대	포터 II 초장축슈퍼캡냉동탑차	HRA-3-R	16,235
11074	화물	현대	포터 II 초장축슈퍼캡냉동탑차	HRA-3-R2	16,423
11075	화물	현대	포터 II 초장축슈퍼캡냉동탑차	HRA-3-PA	17,209
11076	화물	현대	포터 II 초장축슈퍼캡냉동탑차	HRA-3-PA2	17,440
11077	화물	현대	포터 II 초장축슈퍼캡보냉탑차	HR-3-I	13,581
11078	화물	현대	포터 II 초장축슈퍼캡파워게이트	HR-3-PG	12,595
11079	화물	현대	포터 II 초장축슈퍼캡하이내장탑차	HR-3-HD	12,659
11080	화물	현대	포터 II 초장축슈퍼캡하이내장탑차	HR-3-HD2	12,747
11081	화물	현대	포터 II 초장축슈퍼캡하이내장탑차	HRA-3-HD2	13,662
11082	화물	현대	포터 II 초장축슈퍼캡하이냉동탑차	HR-3-HR	15,636
11083	화물	현대	포터 II 초장축슈퍼캡하이냉동탑차	HRA-3-HR2	16,724
11084	화물	현대	포터 II 초장축일반캡냉동탑차	HR-2-R2	14,288

연번	차종	제 작 사	차 명	형 식	기준가격
11085	화물	현대	포터 II 초장축일반캡하이내장탑차	HR-2-HD	12,438
11086	화물	현대	포터 II 크레인카고	HR-3CR-8	18,721
11087	화물	현대	포터 II 트랜스게이트	HR-3NAS3JKA-1101	14,471
11088	화물	현대	포터 II 트랜스게이트	HR-3NAS3JKM-1001	13,530
11089	화물	현대	포터 II 트랜스게이트	HR-3NAS3JKM-1101	13,600
11090	화물	현대	포터 II 트랜스파워게이트	HR-3NBS3JKA-1001	17,179
11091	화물	현대	포터 II 트랜스파워게이트	HR-3NBS3JKA-1101	17,177
11092	화물	현대	포터 II 트랜스파워게이트	HR-3NBS3JKA-1201	17,363
11093	화물	현대	포터 II 트랜스파워게이트	HR-3NBS3JKM-0901	16,149
11094	화물	현대	포터 II 트랜스파워게이트	HR-3NBS3JKM-1001	16,143
11095	화물	현대	포터 II 트랜스파워게이트	HR-3NBS3JKM-1101	16,152
11096	화물	현대	포터 II 트랜스파워게이트	HR-3NBS3JKM-1201	16,338
11097	화물	현대	포터 II 트랜스파워게이트	HR-3NBSJKA-E521	18,307
11098	화물	현대	포터 II 트랜스파워게이트	HR-3NBSJKA-E522	18,300
11099	화물	현대	포터 II 트랜스파워게이트	HR-3NBSJKA-E523	18,458
11100	화물	현대	포터 II 트랜스파워게이트	HR-3NBSJKA-E531	18,458
11101	화물	현대	포터 II 트랜스파워게이트	HR-3NBSJKA-E532	18,465
11102	화물	현대	포터 II 트랜스파워게이트	HR-3NBSJKA-E541	18,458
11103	화물	현대	포터 II 트랜스파워게이트	HR-3NBSJKA-E542	18,949
11104	화물	현대	포터 II 트랜스파워게이트	HR-3NBSJKM-E521	17,300
11105	화물	현대	포터 II 트랜스파워게이트	HR-3NBSJKM-E522	17,200
11106	화물	현대	포터 II 트랜스파워게이트	HR-3NBSJKM-E523	17,440
11107	화물	현대	포터 II 트랜스파워게이트	HR-3NBSJKM-E531	17,440
11108	화물	현대	포터 II 트랜스파워게이트	HR-3NBSJKM-E532	17,440
11109	화물	현대	포터 II 트랜스파워게이트	HR-3NBSJKM-E541	17,440
11110	화물	현대	포터 II 트랜스파워게이트	HR-3NBSJKM-E542	17,931
11111	화물	현대	포터 II 파워게이트	HR-3ABPG-7	13,961
11112	화물	현대	포터 II 파워게이트	HR-3ABPG-8	13,843
11113	화물	현대	포터 II 파워게이트	HR-3ABPGS-7	14,169
11114	화물	현대	포터 II 파워게이트	HR-3APG-7	13,803
11115	화물	현대	포터 II 파워게이트	HR-3BPG-7	13,119
11116	화물	현대	포터 II 파워게이트	HR-3BPG-8	12,986
11117	화물	현대	포터 II 파워게이트	HR-3NPS3JKA-1001	15,708
11118	화물	현대	포터 II 파워게이트	HR-3NPS3JKA-1101	15,759
11119	화물	현대	포터 II 파워게이트	HR-3NPS3JKA-1201	16,202
11120	화물	현대	포터 II 파워게이트	HR-3NPS3JKA-8	15,367
11121	화물	현대	포터 II 파워게이트	HR-3NPS3JKA-9	15,622
11122	화물	현대	포터 II 파워게이트	HR-3NPS3JKM-1001	14,752
11123	화물	현대	포터 II 파워게이트	HR-3NPS3JKM-1101	14,781
11124	화물	현대	포터 II 파워게이트	HR-3NPS3JKM-1201	15,202
11125	화물	현대	포터 II 파워게이트	HR-3NPS3JKM-8	14,390
11126	화물	현대	포터 II 파워게이트	HR-3NPS3JKM-9	14,614
11127	화물	현대	포터 II 파워게이트	HR-3NPSJKA-E521	17,200
11128	화물	현대	포터 II 파워게이트	HR-3NPSJKA-E522	17,200
11129	화물	현대	포터 II 파워게이트	HR-3NPSJKA-E523	17,127
11130	화물	현대	포터 II 파워게이트	HR-3NPSJKA-E531	17,309
11131	화물	현대	포터 II 파워게이트	HR-3NPSJKA-E532	17,309
11132	화물	현대	포터 II 파워게이트	HR-3NPSJKA-E541	17,309
11133	화물	현대	포터 II 파워게이트	HR-3NPSJKA-E542	17,800
11134	화물	현대	포터 II 파워게이트	HR-3NPSJKM-E521	16,200
11135	화물	현대	포터 II 파워게이트	HR-3NPSJKM-E522	16,164
11136	화물	현대	포터 II 파워게이트	HR-3NPSJKM-E523	15,500
11137	화물	현대	포터 II 파워게이트	HR-3NPSJKM-E531	16,291
11138	화물	현대	포터 II 파워게이트	HR-3NPSJKM-E532	15,473
11139	화물	현대	포터 II 파워게이트	HR-3NPSJKM-E541	16,291
11140	화물	현대	포터 II 파워게이트	HR-3NPSJKM-E542	16,774

연번	차종	제 작 사	차 명	형 식	기준가격
11141	화물	현대	포터 II 파워게이트	HR-3PG-7	13,203
11142	화물	현대	포터 II 파워게이트	HR-6ABPG-7	14,822
11143	화물	현대	포터 II 파워게이트	HR-6ABPG-8	15,150
11144	화물	현대	포터 II 파워게이트	HR-6ABPGS-7	15,216
11145	화물	현대	포터 II 파워게이트	HR-6NPD3JKM-1001	15,670
11146	화물	현대	포터 II 파워게이트	HR-6NPD3JKM-1101	15,803
11147	화물	현대	포터 II 파워게이트	HR-6NPD3JKM-1201	16,307
11148	화물	현대	포터 II 파워게이트	HR-6NPD3JKM-8	15,478
11149	화물	현대	포터 II 파워게이트	HR-6NPD3JKM-9	15,628
11150	화물	현대	포터 II 파워게이트	HR-6NPDJKA-E521	18,400
11151	화물	현대	포터 II 파워게이트	HR-6NPDJKA-E522	18,300
11152	화물	현대	포터 II 파워게이트	HR-6NPDJKA-E523	18,282
11153	화물	현대	포터 II 파워게이트	HR-6NPDJKA-E531	18,282
11154	화물	현대	포터 II 파워게이트	HR-6NPDJKA-E532	18,422
11155	화물	현대	포터 II 파워게이트	HR-6NPDJKA-E541	18,464
11156	화물	현대	포터 II 파워게이트	HR-6NPDJKA-E542	18,955
11157	화물	현대	포터 II 파워게이트	HR-6NPDJKM-E521	17,400
11158	화물	현대	포터 II 파워게이트	HR-6NPDJKM-E522	17,300
11159	화물	현대	포터 II 파워게이트	HR-6NPDJKM-E523	17,445
11160	화물	현대	포터 II 파워게이트	HR-6NPDJKM-E531	17,445
11161	화물	현대	포터 II 파워게이트	HR-6NPDJKM-E532	17,498
11162	화물	현대	포터 II 파워게이트	HR-6NPDJKM-E541	17,409
11163	화물	현대	포터 II 파워게이트	HR-6NPDJKM-E542	17,936
11164	화물	현대	포터 II 하이내장탑차	HAU2BLD-3	14,150
11165	화물	현대	포터 II 하이내장탑차	HAUTSRLM-1	13,983
11166	화물	현대	포터 II 하이내장탑차	HR-2AHD-6	13,726
11167	화물	현대	포터 II 하이내장탑차	HR-2AHD-7	14,234
11168	화물	현대	포터 II 하이내장탑차	HR-2AHD-8	14,152
11169	화물	현대	포터 II 하이내장탑차	HR-2AHDS-7	14,191
11170	화물	현대	포터 II 하이내장탑차	HR-2HD-6	12,167
11171	화물	현대	포터 II 하이내장탑차	HR-2HD-7	12,361
11172	화물	현대	포터 II 하이내장탑차	HR-2HD-8	13,380
11173	화물	현대	포터 II 하이내장탑차	HR-2HDS-7	12,334
11174	화물	현대	포터 II 하이냉동탑차	HR-2AHR-8	17,247
11175	화물	현대	포터 II 하이냉동탑차	HR-2AHR-7	17,315
11176	화물	현대	포터 II 하이냉동탑차	HR-2HR-7	16,127
11177	화물	현대	포터 II 활어운반차	HR-3AF-6	15,364
11178	화물	현대	포터 II 활어운반차	HR-3AF-7	15,622
11179	화물	현대	포터 II 활어운반차	HR-3AF-8	15,624
11180	화물	현대	포터 II 활어운반차	HR-3F-8	14,559
11181	화물	현대	포터 II 활어운반차	HR-3NFS3JKA-1001	17,141
11182	화물	현대	포터 II 활어운반차	HR-3NFS3JKA-1101	17,165
11183	화물	현대	포터 II 활어운반차	HR-3NFS3JKA-1201	17,315
11184	화물	현대	포터 II 활어운반차	HR-3NFS3JKA-8	14,453
11185	화물	현대	포터 II 활어운반차	HR-3NFS3JKA-9	16,664
11186	화물	현대	포터 II 활어운반차	HR-3NFS3JKM-1001	16,149
11187	화물	현대	포터 II 활어운반차	HR-3NFS3JKM-1101	16,146
11188	화물	현대	포터 II 활어운반차	HR-3NFS3JKM-1201	16,357
11189	화물	현대	포터 II 활어운반차	HR-3NFS3JKM-8	15,623
11190	화물	현대	포터 II 활어운반차	HR-3NFS3JKM-9	15,733
11191	화물	현대	포터 II 활어운반차	HR-3NFSJKA-E521	18,200
11192	화물	현대	포터 II 활어운반차	HR-3NFSJKA-E522	18,485
11193	화물	현대	포터 II 활어운반차	HR-3NFSJKA-E531	18,343
11194	화물	현대	포터 II 활어운반차	HR-3NFSJKA-E532	18,201
11195	화물	현대	포터 II 활어운반차	HR-3NFSJKA-E541	18,485
11196	화물	현대	포터 II 활어운반차	HR-3NFSJKA-E542	18,767



연번	차종	제 작 사	차 명	형 식	기준가격
11197	화물	현대	포터 II 할어운반차	HR-3NFSJKM-E521	17,300
11198	화물	현대	포터 II 할어운반차	HR-3NFSJKM-E522	17,467
11199	화물	현대	포터 II 할어운반차	HR-3NFSJKM-E531	17,467
11200	화물	현대	포터 II 할어운반차	HR-3NFSJKM-E532	17,467
11201	화물	현대	포터 II 할어운반차	HR-3NFSJKM-E541	17,467
11202	화물	현대	포터 II 할어운반차	HR-3NFSJKM-E542	17,940
11203	화물	현대	포터A i 이동주유차	HAU2BL-4-AL	19,197
11204	화물	현대	포터LPG초장축	HAUF-4	7,072
11205	화물	현대	포터LPG초장축	HAUFBL-3	7,668
11206	화물	현대	포터LPG초장축	HAUFSMLM-11	8,380
11207	화물	현대	포터LPG초장축더블캡	HAUFDC-1	9,325
11208	화물	현대	포터LPG초장축더블캡	HAUFDC-1-E	9,709
11209	화물	현대	포터LPG초장축슈퍼캡	HAUF-1	7,820
11210	화물	현대	포터LPG초장축슈퍼캡	HAUF-3	7,820
11211	화물	현대	포터LPG초장축슈퍼캡	HAUFB-1	9,852
11212	화물	현대	포터LPG초장축슈퍼캡	HAUFBL-1	7,668
11213	화물	현대	포터LPG초장축슈퍼캡	HAUFSRLM-1	8,491
11214	화물	현대	포터LPG초장축슈퍼캡	HAUFSRLM-11	8,382
11215	화물	현대	포터LPG초장축슈퍼캡	HAUFSRLM-1-E	9,709
11216	화물	현대	포터내장탑차	2BL-4-D	9,425
11217	화물	현대	포터내장탑차	HAU-4-D	10,517
11218	화물	현대	포터냉동차	HD100-20-R	10,314
11219	화물	현대	포터냉동탑차	2BL-4-R	12,749
11220	화물	현대	포터더블캡	HD100-16	6,627
11221	화물	현대	포터더블캡	HD100-19	8,727
11222	화물	현대	포터더블캡	HD100-22	7,409
11223	화물	현대	포터슈퍼캡	HD100-12	6,627
11224	화물	현대	포터슈퍼캡	HD100-14	6,627
11225	화물	현대	포터슈퍼캡	HD100-18	5,618
11226	화물	현대	포터슈퍼캡	HD100-2	6,627
11227	화물	현대	포터슈퍼캡	HD100-21	6,509
11228	화물	현대	포터슈퍼캡	HD100-6	6,627
11229	화물	현대	포터에이스	HD100A	6,272
11230	화물	현대	포터장축	HAU2-4	7,343
11231	화물	현대	포터장축	HAU2BL-4	7,777
11232	화물	현대	포터장축	HAUTSDM-11	8,300
11233	화물	현대	포터장축더블캡	HAU2-10	8,330
11234	화물	현대	포터장축더블캡	HAU2BL-10	8,881
11235	화물	현대	포터장축더블캡	HAU2BLM-12-E	10,239
11236	화물	현대	포터장축더블캡	HAUTDBM-1	9,517
11237	화물	현대	포터장축더블캡	HAUTDBM-1-B	9,836
11238	화물	현대	포터장축더블캡	HAUTDBM-1-E	9,485
11239	화물	현대	포터장축슈퍼캡	HAU2-2	7,200
11240	화물	현대	포터장축슈퍼캡	HAU2B-1	8,798
11241	화물	현대	포터장축슈퍼캡	HAU2B-2	7,854
11242	화물	현대	포터장축슈퍼캡	HAU2BL-1	7,742
11243	화물	현대	포터장축슈퍼캡	HAU2BL-2	7,777
11244	화물	현대	포터장축슈퍼캡	HAU2T-3	7,490
11245	화물	현대	포터장축슈퍼캡	HAU-6	8,336
11246	화물	현대	포터장축슈퍼캡	HAUTSRA-1	9,455
11247	화물	현대	포터장축슈퍼캡	HAUTSRA-11	9,418
11248	화물	현대	포터장축슈퍼캡	HAUTSRM-1	8,451
11249	화물	현대	포터장축슈퍼캡	HAUTSRM-11	8,369
11250	화물	현대	포터장축슈퍼캡	HAUTSRM-12	8,379
11251	화물	현대	포터장축슈퍼캡	HAUTSRM-1-B2	8,732
11252	화물	현대	포터장축슈퍼캡	HAUTSRM-1-E	8,242

연번	차종	제 작 사	차 명	형 식	기준가격
11253	화물	현대	포터초장축	HAU2-7	7,343
11254	화물	현대	포터초장축	HAU2BL-3	7,821
11255	화물	현대	포터초장축	HAU-7	6,381
11256	화물	현대	포터초장축	HAUTC-2	8,348
11257	화물	현대	포터초장축	HAUTCSDLM-1	8,835
11258	화물	현대	포터초장축	HAUTSDLA-1-E	9,357
11259	화물	현대	포터초장축	HAUTSDLM-1	8,549
11260	화물	현대	포터초장축	HAUTSDLM-12	8,527
11261	화물	현대	포터초장축	HAUTSDLM-1-B	9,138
11262	화물	현대	포터초장축	HAUTSDLM-1-E	8,426
11263	화물	현대	포터초장축	HD100-23	7,627
11264	화물	현대	포터초장축내장탑차	2BL-3-D	13,517
11265	화물	현대	포터초장축내장탑차	HAU2-3-D	8,536
11266	화물	현대	포터초장축내장탑차	HAU-2-D	10,648
11267	화물	현대	포터초장축내장탑차	HAU-2-D1	10,704
11268	화물	현대	포터초장축내장탑차	HAU-2-HD	11,000
11269	화물	현대	포터초장축내장탑차	HAU-3-D	10,744
11270	화물	현대	포터초장축냉동탑차	2BL-3-R	12,824
11271	화물	현대	포터초장축냉동탑차	HAU2-3-R	11,331
11272	화물	현대	포터초장축냉동탑차	HD100-23-R	13,042
11273	화물	현대	포터초장축더블캡	HAU2-11	10,498
11274	화물	현대	포터초장축더블캡	HAU2BL-11	10,698
11275	화물	현대	포터초장축더블캡	HAU2BL-11-B	11,205
11276	화물	현대	포터초장축더블캡	HAU2BL-11-B2	11,181
11277	화물	현대	포터초장축더블캡	HAU2BL-11-E	10,469
11278	화물	현대	포터초장축더블캡	HAU2BL-12	10,677
11279	화물	현대	포터초장축더블캡	HAU2BL-9	7,590
11280	화물	현대	포터초장축더블캡	HAUTDBLM-1	9,683
11281	화물	현대	포터초장축더블캡	HAUTDBLM-12	9,725
11282	화물	현대	포터초장축더블캡	HAUTDBLM-1-B	10,187
11283	화물	현대	포터초장축더블캡	HAUTDBLM-1-B2	10,185
11284	화물	현대	포터초장축더블캡	HAUTDBLM-1-E	9,674
11285	화물	현대	포터초장축더블캡	HD100-25	7,745
11286	화물	현대	포터초장축더블캡운전교습차	HAU2-9	8,336
11287	화물	현대	포터초장축보냉탑차	HAU-2-I	11,690
11288	화물	현대	포터초장축슈퍼캡	HAU-1	7,090
11289	화물	현대	포터초장축슈퍼캡	HAU2-1	7,136
11290	화물	현대	포터초장축슈퍼캡	HAU2-5	7,820
11291	화물	현대	포터초장축슈퍼캡	HAU2B-3	8,798
11292	화물	현대	포터초장축슈퍼캡	HAU2B-4	8,798
11293	화물	현대	포터초장축슈퍼캡	HAU2BLD-3	8,097
11294	화물	현대	포터초장축슈퍼캡	HAU2BLD-4	8,668
11295	화물	현대	포터초장축슈퍼캡	HAU2T-1	7,820
11296	화물	현대	포터초장축슈퍼캡	HAU2T-2	8,348
11297	화물	현대	포터초장축슈퍼캡	HAU-5	7,820
11298	화물	현대	포터초장축슈퍼캡	HAUTC-1	8,936
11299	화물	현대	포터초장축슈퍼캡	HAUTCSRLM-1	8,844
11300	화물	현대	포터초장축슈퍼캡	HAUTCSRLM-11	8,836
11301	화물	현대	포터초장축슈퍼캡	HAUTCSRLM-1-B	9,382
11302	화물	현대	포터초장축슈퍼캡	HAUTCSRLM-1-B2	9,337
11303	화물	현대	포터초장축슈퍼캡	HAUTSRLA-1	9,660
11304	화물	현대	포터초장축슈퍼캡	HAUTSRLA-11	9,594
11305	화물	현대	포터초장축슈퍼캡	HAUTSRLA-1-B	10,213
11306	화물	현대	포터초장축슈퍼캡	HAUTSRLA-1-B1	10,139
11307	화물	현대	포터초장축슈퍼캡	HAUTSRLA-1-B2	10,133
11308	화물	현대	포터초장축슈퍼캡	HAUTSRLA-1-E	9,357

연번	차종	제 작 사	차 명	형 식	기준가격
11309	화물	현대	포터초장축수퍼캡	HAUTSRLM-1	8,633
11310	화물	현대	포터초장축수퍼캡	HAUTSRLM-11	8,577
11311	화물	현대	포터초장축수퍼캡	HAUTSRLM-12	8,607
11312	화물	현대	포터초장축수퍼캡	HAUTSRLM-1-B	9,178
11313	화물	현대	포터초장축수퍼캡	HAUTSRLM-1-B1	8,818
11314	화물	현대	포터초장축수퍼캡	HAUTSRLM-1-B2	8,829
11315	화물	현대	포터초장축수퍼캡	HAUTSRLM-1-E	8,562
11316	화물	현대	포터초장축수퍼캡	HD100-24	6,727
11317	화물	현대	포터초장축수퍼캡내장탑차	2BLD-3-D	10,872
11318	화물	현대	포터초장축수퍼캡내장탑차	HAU-1-D	10,954
11319	화물	현대	포터초장축수퍼캡내장탑차	HAU2-1-D	8,998
11320	화물	현대	포터초장축수퍼캡내장탑차	HAU-3-D1	10,772
11321	화물	현대	포터초장축수퍼캡냉동탑차	2BLD-3-R	13,507
11322	화물	현대	포터초장축수퍼캡냉동탑차	HAU2-1-R	13,555
11323	화물	현대	포터초장축수퍼캡냉동탑차	HAU-3-R	13,656
11324	화물	현대	포터초장축수퍼캡냉동탑차	HAU-3-R1	13,663
11325	화물	현대	포터초장축수퍼캡보냉탑차	2BLD-3-I	10,663
11326	화물	현대	포터초장축운전교습차	HAU2-3	7,343
11327	화물	현대	포터초장축운전교습차	HAUTSRLMU-1-E	7,371
11328	화물	현대	포터크레인카고	HAU-2-CR2	14,919
11329	화물	현대	현대11.5톤장축카고트럭	HD11.5CT-LHC2	42,181
11330	화물	현대	현대11톤카고트럭	HD11CM-AX-2	36,000
11331	화물	현대	현대12톤카고트럭	HD11CM-SH-1	35,818
11332	화물	현대	현대14톤장축카고트럭	HD14CT-LHR1	49,272
11333	화물	현대	현대14톤저상특초장축트럭	HD15CM	69,209
11334	화물	현대	현대14톤특초장축트럭	HD11CM-AX-2	82,545
11335	화물	현대	현대14톤특초장축트럭	HD14CC-10LSLc0-AH	87,506
11336	화물	현대	현대14톤특초장축트럭	HD14CC-11LSHb0-M6	84,402
11337	화물	현대	현대14톤특초장축트럭	HD14CC-11LSLc0-AH	90,577
11338	화물	현대	현대14톤특초장축트럭	HD14CC-11LSLc0-M9	86,359
11339	화물	현대	현대14톤특초장축트럭	HD14CC-11LSLd0-A	93,535
11340	화물	현대	현대14톤특초장축트럭	HD14CC-11LSLd0-M8	89,170
11341	화물	현대	현대14톤특초장축트럭	HD14CC-8LSHb0-M6	80,083
11342	화물	현대	현대14톤특초장축트럭	HD14CC-8LSLc0-AH	85,604
11343	화물	현대	현대14톤특초장축트럭	HD14CC-8LSLc0-M9	82,340
11344	화물	현대	현대14톤특초장축트럭	HD14CC-9LSLc0-AH	87,699
11345	화물	현대	현대14톤특초장축트럭	HD14CC-9LSLc0-M9	83,780
11346	화물	현대	현대14톤특초장축트럭	HD14CC-9LSLd0-A	92,927
11347	화물	현대	현대14톤특초장축트럭	HD14SC-12SESHe0-M9	92,300
11348	화물	현대	현대14톤특초장축트럭	HD14SC-12SESHf0-A	99,100
11349	화물	현대	현대14톤특초장축트럭	HD14SC-12SESHf0-M8	94,500
11350	화물	현대	현대14톤특초장축트럭	HD14SC-13SESHe0-M9	93,839
11351	화물	현대	현대14톤특초장축트럭	HD14SC-13SESHf0-A	100,636
11352	화물	현대	현대14톤특초장축트럭	HD14SC-13SESHf0-M8	97,100
11353	화물	현대	현대14톤특초장축트럭	HD14SC-E11SESHe0-M9	91,712
11354	화물	현대	현대14톤특초장축트럭	HD14SC-E11SESHf0-A	98,432
11355	화물	현대	현대14톤특초장축트럭	HD14SC-E11SESHf0-M8	94,474
11356	화물	현대	현대14톤특초장축트럭	QZ14ST-14ELHf-Z12P	100,451
11357	화물	현대	현대14톤특초장축트럭	QZ14ST-14ESHe-F9	100,120
11358	화물	현대	현대14톤특초장축트럭	QZ14ST-14ESHf-Z12P	111,876
11359	화물	현대	현대14톤특초장축트럭	QZ14ST-14ESHf-Z16P	108,555
11360	화물	현대	현대14톤특초장축트럭	QZ14ST-15ESHe-F9	110,296
11361	화물	현대	현대14톤특초장축트럭	QZ14ST-15ESHf-Z12P	116,744
11362	화물	현대	현대14톤특초장축트럭	QZ14ST-16ESHg-Z12	127,858
11363	화물	현대	현대15톤덤프트럭	HD150-11DUO-DHHC	88,223
11364	화물	현대	현대15톤덤프트럭	HD150-11DUO-DHLc	92,408

연번	차종	제 작 사	차 명	형 식	기준가격
11365	화물	현대	현대15톤덤프트럭	HD150-13DU0-DHHe	97,300
11366	화물	현대	현대15톤덤프트럭	HD150-E11DU0-DHHe	98,627
11367	화물	현대	현대15톤덤프트럭	HD150P-11DU0-DHHb	83,372
11368	화물	현대	현대15톤덤프트럭	HD150P-E11DU0-DHHd	89,692
11369	화물	현대	현대15톤카고트럭	HD15CM	48,363
11370	화물	현대	현대16톤특단축트럭	HD16SC-12SSSDa0-M	90,700
11371	화물	현대	현대17톤특중축트럭	QZ17ST-14MSDa-Z12E	117,541
11372	화물	현대	현대18톤특중축트럭	HD18C0-8SMSLd-M8	85,090
11373	화물	현대	현대18톤특중축트럭	HD18SC-11SMSLd0-M8	93,950
11374	화물	현대	현대18톤특중축트럭	HD18SC-G9SMSLd0-M8	87,686
11375	화물	현대	현대19톤특초장축트럭	HD19CC-7EHS0	80,924
11376	화물	현대	현대1톤덤프트럭	HAU-4-DUMP	9,204
11377	화물	현대	현대20.5톤초단축트럭	HD150-DUS-DHR	95,243
11378	화물	현대	현대20.5톤초단축트럭	HD20.5CC1-8SSLd0-Md	99,000
11379	화물	현대	현대20.5톤초단축트럭	HD20.5CC1-9SSLd0-Md	95,243
11380	화물	현대	현대24.5톤특단축트럭	HD245SC-9SSSLd0	100,012
11381	화물	현대	현대25톤초장축카고트럭	HD25CT-EHA	81,627
11382	화물	현대	현대3.5톤카고트럭	HD250-30	12,236
11383	화물	현대	현대3.5톤트럭	HD250-29	12,554
11384	화물	현대	현대3톤내장탑차	HD250-29-DV	12,236
11385	화물	현대	현대3톤냉동탑차	HD250-30-R	12,236
11386	화물	현대	현대4.5톤단축카고트럭	HD4.5CT-NSJ	18,720
11387	화물	현대	현대4.5톤단축카고트럭	HD4.5CT-NSK-A	28,126
11388	화물	현대	현대4.5톤단축카고트럭	HD4.5CT-NSM-A	26,078
11389	화물	현대	현대4.5톤덤프트럭	HD045-10DU1-DHGd	49,457
11390	화물	현대	현대4.5톤덤프트럭	HD045-12DU0-GcT	52,800
11391	화물	현대	현대4.5톤덤프트럭	HD045-13DU0-GcT	54,800
11392	화물	현대	현대4.5톤덤프트럭	HD045-13DU0-GdT	55,232
11393	화물	현대	현대4.5톤덤프트럭	HD045-14DU0-GdT	55,583
11394	화물	현대	현대4.5톤덤프트럭	HD045-15DU0-GdT	55,727
11395	화물	현대	현대4.5톤덤프트럭	HD045-4DU0-DHK	31,741
11396	화물	현대	현대4.5톤덤프트럭	HD045-4DU0-DHM	30,480
11397	화물	현대	현대4.5톤덤프트럭	HD045-5DU2-DHK	35,226
11398	화물	현대	현대4.5톤덤프트럭	HD045-6DU1-DHK	38,596
11399	화물	현대	현대4.5톤덤프트럭	HD045-7DU0-DHB	40,550
11400	화물	현대	현대4.5톤덤프트럭	HD045-8DU0-DHGd	46,526
11401	화물	현대	현대4.5톤덤프트럭	HD045-9DU0-DHGd	48,426
11402	화물	현대	현대4.5톤덤프트럭	HD045-9DU1-DHGd	48,198
11403	화물	현대	현대4.5톤덤프트럭	HD045-DU0-DHK	31,773
11404	화물	현대	현대4.5톤덤프트럭	HD045-DU0-DHM	30,591
11405	화물	현대	현대4.5톤덤프트럭	HD045-DU0-DHR	22,600
11406	화물	현대	현대4.5톤덤프트럭	HD045-DU0-DHK	29,781
11407	화물	현대	현대4.5톤덤프트럭	HD045-E11DU0-GcT	52,673
11408	화물	현대	현대4.5톤덤프트럭	HD450-3-D	19,641
11409	화물	현대	현대4.5톤덤프트럭	HD450-4-D	19,641
11410	화물	현대	현대4.5톤장축카고트럭	HD4.5CT-LK-AA	34,145
11411	화물	현대	현대4.5톤장축카고트럭	HD4.5CT-NLJ	19,991
11412	화물	현대	현대4.5톤장축카고트럭	HD4.5CT-NLK	26,454
11413	화물	현대	현대4.5톤장축카고트럭	HD4.5CT-NLK-A	29,851
11414	화물	현대	현대4.5톤장축카고트럭	HD4.5CT-NLM	26,529
11415	화물	현대	현대4.5톤장축카고트럭	HD4.5CT-NLM-A	26,201
11416	화물	현대	현대4.5톤장축카고트럭	HD4.5CT-NLR	20,896
11417	화물	현대	현대4.5톤초장축카고트럭	HD4.5CT-EK	27,954
11418	화물	현대	현대4.5톤초장축카고트럭	HD4.5CT-EK-A	31,262
11419	화물	현대	현대4.5톤초장축카고트럭	HD4.5CT-EK-AA	35,793
11420	화물	현대	현대4.5톤초장축카고트럭	HD4.5CT-EM	25,681

연번	차종	제 작 사	차 명	형 식	기준가격
11421	화물	현대	현대4.5톤초장축카고트럭	HD4.5CT-ER	22,681
11422	화물	현대	현대4.5톤초장축카고트럭	HD4.5CT-NEK	26,529
11423	화물	현대	현대4.5톤초장축카고트럭	HD4.5CT-NEK-A	30,344
11424	화물	현대	현대4.5톤초장축카고트럭	HD4.5CT-NEM	26,529
11425	화물	현대	현대4.5톤초장축카고트럭	HD4.5CT-NEM-A	27,264
11426	화물	현대	현대4.5톤초장축카고트럭	HD4.5CT-NER	24,227
11427	화물	현대	현대4.5톤카고트럭	HD4.5CM	16,363
11428	화물	현대	현대4.5톤카고트럭장축	HD4.5CM-1	16,363
11429	화물	현대	현대4.5톤카고트럭초장축	HD4.5CM-2	16,363
11430	화물	현대	현대4.5톤트럭	HD4.5CT-LK-A	30,441
11431	화물	현대	현대4.5톤트럭단축	HD4.5CM-10	16,136
11432	화물	현대	현대4.5톤트럭장축	HD4.5CM-14	16,363
11433	화물	현대	현대4.5톤트럭초장축	HD4.5CM-15	25,590
11434	화물	현대	현대4.5톤트럭초장축	HD4.5CM-17	25,636
11435	화물	현대	현대4.5톤트럭초장축	HD4.5CM-9	16,227
11436	화물	현대	현대4m 도로청소차	HD500-RS	75,000
11437	화물	현대	현대5톤단축카고트럭	HD5CT-SK-A	27,947
11438	화물	현대	현대5톤단축카고트럭	HD5CT-SM-A	26,572
11439	화물	현대	현대5톤단축카고트럭	HD5CT-SR	20,818
11440	화물	현대	현대5톤덤프트럭	HD050-10DU1-DHGd	49,752
11441	화물	현대	현대5톤덤프트럭	HD050-12DU0-GcT	53,300
11442	화물	현대	현대5톤덤프트럭	HD050-13DU0-GdT	55,414
11443	화물	현대	현대5톤덤프트럭	HD050-13DU1-GcT	55,500
11444	화물	현대	현대5톤덤프트럭	HD050-14DU0-GdT	55,938
11445	화물	현대	현대5톤덤프트럭	HD050-15DU0-GdT	56,492
11446	화물	현대	현대5톤덤프트럭	HD050-4DU0-DHK	31,632
11447	화물	현대	현대5톤덤프트럭	HD050-5DU1-DHK	35,725
11448	화물	현대	현대5톤덤프트럭	HD050-5DU2-DHK	35,701
11449	화물	현대	현대5톤덤프트럭	HD050-6DU1-DHK	39,502
11450	화물	현대	현대5톤덤프트럭	HD050-7DU0-DHB	40,880
11451	화물	현대	현대5톤덤프트럭	HD050-8DU0-DHGd	46,819
11452	화물	현대	현대5톤덤프트럭	HD050-9DU0-DHGd	48,690
11453	화물	현대	현대5톤덤프트럭	HD050-9DU1-DHGd	48,563
11454	화물	현대	현대5톤덤프트럭	HD050-DU0-DHM	30,790
11455	화물	현대	현대5톤덤프트럭	HD050-DU0-DHR	25,813
11456	화물	현대	현대5톤덤프트럭	HD050-DU0-DHM	26,684
11457	화물	현대	현대5톤덤프트럭	HD050-E11DU0-GcT	52,255
11458	화물	현대	현대5톤덤프트럭	HD500-1-D	19,045
11459	화물	현대	현대5톤덤프트럭	HD500-3-D	24,872
11460	화물	현대	현대5톤장축카고트럭	HD5CT-LK-A	28,590
11461	화물	현대	현대5톤장축카고트럭	HD5CT-LM-A	25,409
11462	화물	현대	현대5톤장축카고트럭	HD5CT-LR	12,275
11463	화물	현대	현대5톤진개덤프	HD050-10GD1-DHGd	49,619
11464	화물	현대	현대5톤진개덤프	HD050-12GD0-GcT	53,219
11465	화물	현대	현대5톤진개덤프	HD050-13GD0-GdT	56,254
11466	화물	현대	현대5톤진개덤프	HD050-14GD0-GdT	58,599
11467	화물	현대	현대5톤진개덤프	HD050-15GD0-GdT	59,610
11468	화물	현대	현대5톤진개덤프	HD050-7GD1-DHB	40,605
11469	화물	현대	현대5톤진개덤프	HD050-8GD0-DHGd	46,513
11470	화물	현대	현대5톤진개덤프	HD050-9GD0-DHGd	48,368
11471	화물	현대	현대5톤진개덤프	HD050-9GD1-DHGd	48,582
11472	화물	현대	현대5톤진개덤프	HD050-E11GD0-GcT	53,279
11473	화물	현대	현대5톤초장축카고트럭	HD5CT-EK	26,710
11474	화물	현대	현대5톤초장축카고트럭	HD5CT-EK-A	28,766
11475	화물	현대	현대5톤초장축카고트럭	HD5CT-EK-AA	34,181
11476	화물	현대	현대5톤초장축카고트럭	HD5CT-EM	26,366

연번	차종	제 작 사	차 명	형 식	기준가격
11477	화물	현대	현대5톤초장축카고트럭	HD5CT-EM-A	25,727
11478	화물	현대	현대5톤초장축카고트럭	HD5CT-ER	15,000
11479	화물	현대	현대5톤트럭	HD5CT-LK-AA	33,883
11480	화물	현대	현대5톤트럭단축	HD5CM-5	18,150
11481	화물	현대	현대5톤트럭단축	HD5CM-8	16,454
11482	화물	현대	현대5톤트럭장축	HD5CM	16,454
11483	화물	현대	현대5톤트럭장축	HD5CM-11	18,432
11484	화물	현대	현대5톤트럭장축	HD5CM-4	16,454
11485	화물	현대	현대5톤트럭장축	HD5CM-6	16,454
11486	화물	현대	현대5톤트럭장축	HD5CM-9	19,500
11487	화물	현대	현대5톤트럭초장축	HD5CM-10	16,454
11488	화물	현대	현대5톤트럭초장축	HD5CM-12	19,500
11489	화물	현대	현대5톤트럭초장축	HD5CM-2	16,454
11490	화물	현대	현대5톤트럭초장축	HD5CM-7	19,818
11491	화물	현대	현대8.5톤중축카고트럭	HD8.5CT-MHK	39,181
11492	화물	현대	현대8톤단축카고트럭	HD8CM-SH	21,909
11493	화물	현대	현대8톤덤프트럭	HD080-11DU0-DHHa	64,934
11494	화물	현대	현대8톤덤프트럭	HD080-8DU0-DHHa	52,272
11495	화물	현대	현대8톤덤프트럭	HD080-8DU1-DHHa	63,067
11496	화물	현대	현대8톤덤프트럭	HD080-9DU0-DHHa	63,660
11497	화물	현대	현대8톤장축카고트럭	HD8CT-LHB	41,454
11498	화물	현대	현대8톤카고트럭	HD8C	21,909
11499	화물	현대	현대8톤특초장축트럭	HD8CC-7EHQd0	52,468
11500	화물	현대	현대8톤특초장축트럭	HD8SC-13ELHb0-M6	65,795
11501	화물	현대	현대8톤특초장축트럭	HD8SC-13ELHc0-M6	67,625
11502	화물	현대	현대8톤특초장축트럭	HD8SC-E11ELHb0-M6	65,236
11503	화물	현대	현대9.5톤저상카고트럭	HD9.5CT-LHV2	27,363
11504	화물	현대	현대9.5톤저상카고트럭	HD9.5CT-LLB	38,727
11505	화물	현대	현대9.5톤저상트럭	HD9.5CM	27,363
11506	화물	현대	현대내장차	HD050-D01-LHR	26,368
11507	화물	현대	현대내장차	HD050-DR1-LHM	30,901
11508	화물	현대	현대냉동차	HD050-7RM2-EHB	48,426
11509	화물	현대	현대덤프트랙터	HD44-7D640-THT	72,398
11510	특수	현대	현대덤프트랙터	HD44-7D640-TLT-Z	85,218
11511	특수	현대	현대덤프트랙터	HD64DT1-8LLg-Z	87,500
11512	특수	현대	현대덤프트랙터	HD64DT-9LLg-Z	93,227
11513	특수	현대	현대덤프트랙터	HD64DT-E11LEb0-Z	96,887
11514	화물	현대	현대물온트럭	HD050-7RL1-SHB	47,637
11515	화물	현대	현대마이티(장축)더블캡	HD250-2-DC-2	10,672
11516	화물	현대	현대마이티덤프트럭	HD250-2-D3	12,827
11517	화물	현대	현대마이티로우덱크	HD250-13	10,490
11518	화물	현대	현대마이티이동주유차	HD250-3-OSTL	20,570
11519	화물	현대	현대버쿠포리	HD050-7VL1-SHB	45,649
11520	화물	현대	현대슈퍼트럭	HD11.5CT-LHR	54,645
11521	화물	현대	현대슈퍼트럭	HD14CT-LHR	55,140
11522	화물	현대	현대슈퍼트럭	HD25CT-EHA1	82,055
11523	화물	현대	현대슈퍼트럭	HD8CT-EHB	43,517
11524	화물	현대	현대슈퍼트럭	HD9.5CT-ELB	46,491
11525	화물	현대	현대암롤트럭	HD050-ARM-SHM	37,366
11526	화물	현대	현대왕바디	HD050-7WB1-EEB	51,445
11527	화물	현대	현대왕바디	HD050-7WB1-EHB	49,339
11528	특수	현대	현대중량물운송트랙터	HD64TH-10LLg-Z	97,454
11529	특수	현대	현대중량물운송트랙터	HD64TH-11LLg-Z	99,021
11530	특수	현대	현대중량물운송트랙터	HD64TH-12LEb-Z	103,161
11531	특수	현대	현대중량물운송트랙터	HD64TH-9LLg-ZP	94,354
11532	특수	현대	현대중량물운송트랙터	HD64TH-E11LEb-Z	103,517

연번	차종	제 작 사	차 명	형 식	기준가격
11533	화물	현대	현대천연가스메가트럭	HD5CT-10MCNG	69,482
11534	화물	현대	현대천연가스메가트럭	HD5CT-12MCNG	72,581
11535	화물	현대	현대천연가스메가트럭	HD5CT-E11MCNG	74,406
11536	화물	현대	현대천연가스암롤트럭	HD16CT-8CA0-MHC	129,091
11537	화물	현대	현대천연가스압착진개트럭	HD050CT-7RPO-MHD	81,351
11538	화물	현대	현대천연가스카고트럭	HD14.5CT-11MCNG	112,814
11539	화물	현대	현대천연가스카고트럭	HD14.5CT-13MCNG-M5	122,800
11540	화물	현대	현대천연가스카고트럭	HD14.5CT-8LCNG	116,425
11541	화물	현대	현대천연가스카고트럭	HD14.5CT-E11MCNG-M5	125,040
11542	화물	현대	현대크레인카고트럭	HD050-6CN1-EHB	66,025
11543	화물	현대	현대탱크로리	HD050-7TL0-SHB	47,367
11544	특수	현대	현대트랙터	FV415HRL	87,812
11545	특수	현대	현대트랙터	FV415HRL-BCT	86,227
11546	특수	현대	현대트랙터	FV415HRL-K	90,398
11547	특수	현대	현대트랙터	FV415HRL-T-1	84,807
11548	특수	현대	현대트랙터	HD410-TRT-THP	80,082
11549	특수	현대	현대트랙터	HD42T1-8LHc-RZ	83,218
11550	특수	현대	현대트랙터	HD42T1-8LHc-Z	82,036
11551	특수	현대	현대트랙터	HD42T-E11LHe-Z	88,558
11552	특수	현대	현대트랙터	HD440-T620-THA	94,530
11553	특수	현대	현대트랙터	HD440-T640-THA	80,272
11554	특수	현대	현대트랙터	HD440-TR2-THA	92,307
11555	특수	현대	현대트랙터	HD44-4T62-RSA	99,816
11556	특수	현대	현대트랙터	HD44-4T64-THA	83,212
11557	특수	현대	현대트랙터	HD44-5T62-RST	91,034
11558	특수	현대	현대트랙터	HD44-6T640-THT	72,338
11559	화물	현대	현대트랙터	HD44-7T620-RAT-A	89,885
11560	화물	현대	현대트랙터	HD44-7T620-RAT-Z	82,476
11561	화물	현대	현대트랙터	HD44-7T620-RST-A	76,901
11562	화물	현대	현대트랙터	HD44-7T621-RAT-A	90,451
11563	화물	현대	현대트랙터	HD44-7T621-RAT-Z	81,053
11564	화물	현대	현대트랙터	HD44-7T621-TAT-A	88,240
11565	화물	현대	현대트랙터	HD44-7T621-TAT-Z	82,203
11566	화물	현대	현대트랙터	HD44-7T640-RLT-A	82,428
11567	특수	현대	현대트랙터	HD44-7T640-RLT-Z	84,196
11568	화물	현대	현대트랙터	HD44-7T640-RST	69,193
11569	화물	현대	현대트랙터	HD44-7T640-RST-A1	75,458
11570	화물	현대	현대트랙터	HD44-7T640-TAT-Z	93,514
11571	화물	현대	현대트랙터	HD44-7T640-THT	71,069
11572	화물	현대	현대트랙터	HD44-7T640-THT-A1	73,818
11573	화물	현대	현대트랙터	HD44-7T640-TLT-A	82,559
11574	화물	현대	현대트랙터	HD44-7T640-TLT-Z	82,196
11575	특수	현대	현대트랙터	HD44-8T620-RAT-A	88,466
11576	화물	현대	현대트랙터	HD44-8T620-TAT-A	87,907
11577	특수	현대	현대트랙터	HD44-8T640-TLT-A	81,467
11578	특수	현대	현대트랙터	HD44-8T640-TLT-Z	80,064
11579	특수	현대	현대트랙터	HD540-TRT-THY	88,307
11580	특수	현대	현대트랙터	HD62T-10ALg-A	95,072
11581	특수	현대	현대트랙터	HD62T-10ALg-Z	91,484
11582	특수	현대	현대트랙터	HD62T-11ALg-A	97,200
11583	특수	현대	현대트랙터	HD62T-11ALg-Z	92,131
11584	특수	현대	현대트랙터	HD62T-12AEb-Z	99,167
11585	특수	현대	현대트랙터	HD62T-12AEd-A	103,913
11586	특수	현대	현대트랙터	HD62T-13AEd-A	101,311
11587	특수	현대	현대트랙터	HD62T1-8ALg-A	94,166
11588	특수	현대	현대트랙터	HD62T1-8ALg-RA	92,282

연번	차종	제 작 사	차 명	형 식	기준가격
11589	특수	현대	현대트랙터	HD62T1-8ALg-RZ	89,290
11590	특수	현대	현대트랙터	HD62T1-8ALg-Z	89,502
11591	특수	현대	현대트랙터	HD62T-9ALg-A	93,564
11592	특수	현대	현대트랙터	HD62T-9ALg-A1	95,213
11593	특수	현대	현대트랙터	HD62T-9ALg-RA	93,165
11594	특수	현대	현대트랙터	HD62T-9ALg-Z	88,896
11595	특수	현대	현대트랙터	HD62T-9ALg-Z1	90,996
11596	특수	현대	현대트랙터	HD62T-E11AEb-Z	100,725
11597	특수	현대	현대트랙터	HD62T-E11AEc-A	101,123
11598	특수	현대	현대트랙터	HD62T-G8ALf-A	94,987
11599	특수	현대	현대트랙터	HD62T-G9ALg-A	94,912
11600	특수	현대	현대트랙터	HD62T-G9ALg-Z	91,611
11601	특수	현대	현대트랙터	HD64T-10LLg-A	94,358
11602	특수	현대	현대트랙터	HD64T-10LLg-Z	90,467
11603	특수	현대	현대트랙터	HD64T-11ALf-A	91,245
11604	특수	현대	현대트랙터	HD64T-11ALg-A	104,198
11605	특수	현대	현대트랙터	HD64T-11LLf-Z	87,974
11606	특수	현대	현대트랙터	HD64T-11LLg-A	94,583
11607	특수	현대	현대트랙터	HD64T-11LLg-Z	90,643
11608	특수	현대	현대트랙터	HD64T-12LEb-Z	96,374
11609	특수	현대	현대트랙터	HD64T-12LEd-A	98,777
11610	특수	현대	현대트랙터	HD64T-13LDa-Z2	106,988
11611	특수	현대	현대트랙터	HD64T-13LEc-Z1	95,655
11612	특수	현대	현대트랙터	HD64T-13LEc-Z2	98,424
11613	특수	현대	현대트랙터	HD64T-13LEd-A1	100,656
11614	특수	현대	현대트랙터	HD64T-13LEd-A2	102,420
11615	특수	현대	현대트랙터	HD64T1-8LLf-Z	91,695
11616	특수	현대	현대트랙터	HD64T1-8LLg-A	89,758
11617	특수	현대	현대트랙터	HD64T1-8LLg-RA	91,045
11618	특수	현대	현대트랙터	HD64T1-8LLg-Z	87,660
11619	특수	현대	현대트랙터	HD64T-9LLf-Z	83,800
11620	특수	현대	현대트랙터	HD64T-9LLg-A	92,400
11621	특수	현대	현대트랙터	HD64T-9LLg-AE	91,688
11622	특수	현대	현대트랙터	HD64T-9LLg-Z	88,150
11623	특수	현대	현대트랙터	HD64T-9LLg-ZE	83,618
11624	특수	현대	현대트랙터	HD64T-E11AEc-A	108,217
11625	특수	현대	현대트랙터	HD64T-E11LDa-Z	97,043
11626	특수	현대	현대트랙터	HD64T-E11LEb-Z	93,950
11627	특수	현대	현대트랙터	HD64T-E11LEc-A	98,341
11628	특수	현대	현대트랙터	HD64T-G11LLg-A	97,900
11629	특수	현대	현대트랙터	HD64T-G9ALg-A	99,014
11630	특수	현대	현대트랙터	HD64T-G9ALg-Z	100,034
11631	특수	현대	현대트랙터	HD64T-G9LLg-A	100,575
11632	특수	현대	현대트랙터	HD64T-G9LLg-Z	89,569
11633	특수	현대	현대트랙터	HD700-TRT-THC	86,590
11634	특수	현대	현대트랙터	HD900-TRT-THX	82,261
11635	화물	현대	현대평판트레일러	TF301	15,454
11636	특수	현대	현대하이캡트랙터	HD62T-10ALg-HA	105,063
11637	특수	현대	현대하이캡트랙터	HD62T-11ALg-HA	107,125
11638	특수	현대	현대하이캡트랙터	HD62T-11ALg-HZ	103,008
11639	특수	현대	현대하이캡트랙터	HD62T-12AEd-HA	110,178
11640	특수	현대	현대하이캡트랙터	HD62T-13AEd-HA	112,500
11641	특수	현대	현대하이캡트랙터	HD62T-9ALg-HA1	102,731
11642	특수	현대	현대하이캡트랙터	HD62T-9ALg-HNA	99,686
11643	특수	현대	현대하이캡트랙터	HD62T-E11AEc-HA	110,506
11644	특수	현대	현대하이캡트랙터	HD62T-G9ALg-HNA	100,593



연번	차종	제 작 사	차 명	형 식	기준가격
11645	특수	현대	현대하이캐트랙터	HD64T-E11LEc-HA	105,299
11646	화물	현대	현대활어운반차	HD045-7FS0-EHB-M	49,850
11647	화물	현대	현대활어운반차	HD045-FS5-EHK	41,232
11648	화물	현대	현대활어운반차	HD050-FS0-EHK	40,207
11649	화물	현대	현대활어운반차	HD050-FS0-EHK	40,045
11650	화물	현대FRP	현대활어운반차	HDFRP126-KIA	14,682
11651	화물	현대FRP	현대활어운반차	HDFRP133	16,100
11652	화물	현대FRP	현대활어운반차	HDFRP133-A	18,328
11653	화물	현대FRP	현대활어운반차	HDFRP133-A1	17,311
11654	화물	현대FRP	현대활어운반차	HDFRP133-AUTO	18,100
11655	화물	현대FRP	현대활어운반차	HDFRP133-KIA-A	17,648
11656	화물	현대FRP	현대활어운반차	HDFRP133-KIA-M	15,370
11657	화물	현대FRP	현대활어운반차	HDFRP133-KIA-M1	15,418
11658	화물	현대FRP	현대활어운반차	HDFRP133-M	15,529
11659	화물	현대FRP	현대활어운반차	HDFRP133-M1	16,521
11660	화물	현대엔지니어링	HD보트트레일러	HD-6000	1,000
11661	화물	현대특장	현대특장2.4톤왕바디	HDTJ2.4-14LHFcT5	37,176
11662	화물	현대특장공업	현대특장용포수거차	HD2T-RSDP	52,179
11663	화물	현대특장공업	현대특장환경압착식진개차	H6HPRDL	88,728
11664	화물	현대ENG	현대음식쓰레기수거트럭	HJFG701	95,000
11665	화물	협신공업사	협신음식물수거차량	BND-EX-HD7	70,211
11666	화물	형제특장	형제특장 10톤폴카고트럭	HJ10T-DW10F-E4	94,954
11667	특수	호룡	호룡 스카이 고소작업차	SKY280N-Q6C0	98,201
11668	화물	호룡	호룡NSKY-750고소작업차	NSKY750-Q7A0	314,488
11669	특수	호룡	호룡SKY2804N고소작업차	SKY280N-Q6C1	101,227
11670	특수	호룡	호룡스카이210S고소작업차	SKY210S-N1B1	67,272
11671	특수	호룡	호룡스카이4504N고소작업차	SKY450-N9A2	145,455
11672	특수	호룡	호룡스카이450SF고소작업차	SKY450-N9A0	126,895
11673	특수	호룡	호룡스카이450SF고소작업차	SKY450-N9A1	145,261
11674	특수	호룡	호룡스카이500고소작업차	SKY500-N8A0	129,696
11675	화물	호룡	호룡스카이고소작업차	SKY276-Q6A0	99,160
11676	화물	호룡	호룡스카이고소작업차	SKY280-M6E3	99,301
11677	화물	호룡	호룡스카이고소작업차	SKY360-N5A5	132,467
11678	특수	호룡	호룡스카이고소작업차	SKY-M6E0	85,402
11679	특수	호룡	호룡스카이고소작업차	SKY-M6E1	92,423
11680	특수	호룡	호룡스카이고소작업차	SKY-M6E2	95,567
11681	특수	호룡	호룡스카이고소작업차	SKY-N5A1	111,760
11682	특수	호룡	호룡스카이고소작업차	SKY-N5A2	116,666
11683	특수	호룡	호룡스카이고소작업차	SKY-N5A3	120,726
11684	화물	호룡	호룡스카이고소작업차	SKY-N5A5	125,795
11685	화물	호룡	호룡엘리카22m이삿짐사다리차	PE250-H1K2	112,926
11686	특수	호룡	호룡엘리카고가사다리차	K4800-K8F0	70,303
11687	특수	호룡	호룡엘리카고가사다리차	PE2501-H1K0	47,811
11688	화물	호룡	호룡엘리카고가사다리차	PE250-H1K1	48,484
11689	특수	호룡	호룡엘리카고가사다리차	PE250N-H1G0	46,136
11690	특수	호룡	호룡엘리카고가사다리차	PE450-K8F2	70,436
11691	특수	호룡	호룡엘리카고가사다리차	PE450-K8F3	76,539
11692	화물	호룡	호룡엘리카고가사다리차	PE450-K8G0	90,226
11693	화물	호룡	호룡엘리카고가사다리차	PE700-H9A1	139,336
11694	특수	호룡	호룡엘리카고가사다리차	PE-H3C0	18,181
11695	특수	호룡	호룡엘리카사다리차	K8000-H8A0	64,091
11696	특수	호룡	호룡엘리카사다리차	K8000-H8A1	109,000
11697	특수	호룡	호룡엘리카사다리차	K8000-H8A2	63,688
11698	특수	호룡	호룡엘리카사다리차	PE700-H9A2	83,136
11699	화물	호룡	호룡엘리카이삿짐사다리차	PE380-H5A0	70,083
11700	특수	호룡	호룡엘리카이삿짐사다리차	PE-H3A0	41,867

연번	차종	제 작 사	차 명	형 식	기준가격
11701	화물	화성특장공업	화성특장2.5톤왕바디트럭	HS2.5W-H3.5MT14	49,878
11702	화물	화성특장공업	화성특장4.5톤트럭	HSH4.5CT-P4.5C74	63,100
11703	화물	화성특장공업	화성특장4.5톤트럭	HSH4.5CT-T4.5C74	64,400
11704	화물	화인특장	화인2.8KL버쿰로리	FV2.8SM-H11	41,100
11705	화물	화인특장	화인24톤트럭	FP24MM-H13	104,200
11706	화물	화인특장	화인27톤트럭	FP27LA-DP13	122,984
11707	화물	화인특장	화인27톤트럭	FP27LA-H14	133,615
11708	화물	화인특장	화인27톤트럭	FP27LA-H15	131,794
11709	화물	화인특장	화인27톤트럭	FP27LM-H13	113,300
11710	화물	화인특장	화인7.4KL엑상비료살포트럭	FV57.4SM-H12	69,100
11711	화물	화인특장	화인7.4KL엑상비료살포트럭	FV57.4SM-H13	87,300
11712	화물	화인특장	화인7.5톤트럭	FP7.5EM-H13	81,200
11713	화물	화인특장	화인7.8KL버쿰로리	FV7.8SMS-H11	63,841
11714	화물	화인특장	화인7.9KL버쿰로리	FV7.9SA-DP12	73,259
11715	화물	화인특장	화인7.9KL버쿰로리	FV7.9SM-H10	47,406
11716	화물	화인특장	화인7.9KL버쿰로리	FV7.9SM-H11	61,800
11717	화물	화인특장	화인7.9KL버쿰로리	FV7.9SM-H13	49,300
11718	화물	화인특장	화인7.9 <sup>st</sup> 버쿰로리	FV7.9SM-H13	62,268
11719	화물	화인특장	화인7.9 <sup>st</sup> 버쿰로리	FV7.9SM-H15	62,590
11720	화물	화인특장	화인8.6KL버쿰로리	FV8.6SM-D09	49,144
11721	화물	화인특장	화인암롤트럭	FA5SM-H15	63,259
11722	화물	화인특장	화인암롤트럭	FPA6EM-H13	81,443
11723	화물	화인특장	화인암롤트럭	FPA6EM-H15	81,181
11724	화물	화인특장	화인퇴비운반살포트럭	FDCS2SM-HQ14	45,655
11725	화물	후소특장차	후소20.5톤암롤	FSAR205-HD25	169,826
11726	화물	후소특장차	후소21톤암롤트럭	FSAR210-HD23.5S	145,462
11727	화물	흥국정공	흥국17.6KL질산탱크트레일러	HK17.6KLTRL-NA	89,000
11728	화물	흥국정공	흥국20피터핑사시트레일러	HK20TIPCCTRL	28,666
11729	화물	흥국정공	흥국32KL경질유탱크로리	HK-DW32KTL-ET9CD8	138,798
11730	화물	흥국정공	흥국32KL경질유탱크로리	HK-DW32KTL-F3	182,700
11731	화물	흥국정공	흥국40피터핑사시트레일러	HK40TIPCCTRL	35,333
11732	화물	흥국정공	흥국경질유탱크로리	HK-HD05KTL-B	41,524
11733	화물	흥국정공	흥국구즈넥콘테이너사시트레일러	HK30FTGCC	16,272
11734	화물	흥국정공	흥국에틸렌글리콜탱크로리	HK24EGDWP-A	148,725
11735	화물	힐링캠핑	힐링캠핑레저장비운송트레일러	2014	3,600
11736	화물	D.KMARINE	D.K 고무보트트레일러	DT550S	3,090
11737	화물	D.KMARINE	D.K 레저장비운송용트레일러	DT250ATV	2,500
11738	화물	D.KMARINE	D.K 레저장비운송트레일러	DT230ATV	2,545
11739	화물	D.KMARINE	D.K 레저장비운송트레일러	DT350ATV	3,400
11740	화물	D.KMARINE	D.K 보트트레일러	DT N500S	2,500
11741	화물	D.KMARINE	D.K 보트트레일러	DT N600SB	4,500
11742	화물	D.KMARINE	D.K 보트트레일러	DT300S	1,227
11743	화물	D.KMARINE	D.K 보트트레일러	DT400S	1,472
11744	화물	D.KMARINE	D.K 보트트레일러	DT420S	1,780
11745	화물	D.KMARINE	D.K 보트트레일러	DT500S	2,500
11746	화물	D.KMARINE	D.K 보트트레일러	DT550S(FRP보트, 알루미늄보트)	3,090
11747	화물	D.KMARINE	D.K 보트트레일러	DT600R(보트 트레일러)	5,000
11748	화물	D.KMARINE	D.K 보트트레일러	DT600SB	4,500
11749	화물	D.KMARINE	D.K 보트트레일러	DT650R(보트 트레일러)	5,400
11750	화물	D.KMARINE	D.K 보트트레일러	DT700WB	5,900
11751	화물	D.KMARINE	D.K 보트트레일러	DT800SB	6,900
11752	화물	D.KMARINE	D.K 보트트레일러	DTN400S	1,517
11753	화물	D.KMARINE	D.K 보트트레일러	DTN420S	1,790
11754	화물	D.KMARINE	D.K 일반화물운송트레일러	DT300TBX	9,500
11755	화물	D.KMARINE	D.K 일반화물운송트레일러	DT350TBX	9,750
11756	화물	D.KMARINE	D.K 트레일러	DT220BX	2,818

연번	차종	제 작 사	차 명	형 식	기준가격
11757	화물	D.KMARINE	D,K 트레일러	DT220BX(화물트레일러)	2,818
11758	화물	F&F	에프앤에프저장비운송트레일러	FF-1600	3,455
11759	화물	HIGS TRAILER	레저장비운송트레일러	europa	2,700
11760	화물	HIGS TRAILER	힉스(Higs)레저장비운송트레일러	europa	2,700
11761	화물	HIGS TRAILER	힉스(HIGS)일반화물운송트레일러	europawide2	2,700
11762	화물	L,M,P	LMP활어운반차	BMT-FV1201-H1	14,500
11763	화물	L,M,P	LMP활어운반차	BMT-FV1301-HD1	15,367
11764	화물	L,M,P	LMP활어운반차	BMT-FV-HD1	14,159
11765	화물	MARRE(마레)	마레캠핑용트레일러	MCT240	3,455
11766	화물	타타대우상용차	대우8.5톤표준카고트럭	LH4CJ	94,000
11767	화물	타타대우상용차	대우8.5톤표준카고트럭	JH4CJ	94,182
11768	화물	타타대우상용차	대우8.5톤장축카고트럭	LH6CJ	94,909
11769	화물	타타대우상용차	대우8톤장축카고트럭	JH6CJ	95,091
11770	화물	타타대우상용차	대우8톤초장축카고트럭	JH8CJ	96,182
11771	화물	타타대우상용차	대우9.5톤단축카고트럭	LL5CJ	93,227
11772	화물	타타대우상용차	대우9.5톤장축카고트럭	LL7CJ	105,773
11773	화물	타타대우상용차	대우9.5톤장축카고트럭	JL7CJ	95,227
11774	화물	타타대우상용차	대우9.5톤초장축카고트럭	LL8CJ	95,045
11775	화물	타타대우상용차	대우9.5톤초장축카고트럭	JL8CJ	96,136
11776	화물	타타대우상용차	대우9.5톤극초장축카고트럭	JL9CJ	97,045
11777	화물	타타대우상용차	대우11.5톤표준카고트럭	JL8HY	121,773
11778	화물	타타대우상용차	대우11.5톤장축카고트럭	JL8CY	119,045
11779	화물	타타대우상용차	대우14톤장축카고트럭	JL8AY	119,773
11780	화물	타타대우상용차	대우16톤단축카고트럭	LL6CY	116,955
11781	화물	타타대우상용차	대우16톤단축카고트럭	JL6CY	118,045
11782	화물	타타대우상용차	대우16톤표준카고트럭	LL7CY	117,136
11783	화물	타타대우상용차	대우16톤표준카고트럭	JL7CY	118,227
11784	화물	타타대우상용차	대우플카고트럭	LL8PC	124,318
11785	화물	타타대우상용차	대우플카고트럭	JL8PC	125,409
11786	화물	타타대우상용차	대우16톤초장축카고트럭	JL9CY	125,773
11787	화물	타타대우상용차	대우16.5톤표준카고트럭	LL8LC	121,591
11788	화물	타타대우상용차	대우16.5톤표준카고트럭	JL8LC	122,682
11789	화물	타타대우상용차	대우18톤표준카고트럭	LL7KC	126,136
11790	화물	타타대우상용차	대우18톤장축카고트럭	LL8GC	127,045
11791	화물	타타대우상용차	대우18톤장축카고트럭	JL8GC	128,136
11792	화물	타타대우상용차	대우18톤초장축카고트럭	LL8KC	127,955
11793	화물	타타대우상용차	대우18톤초장축카고트럭	JL8KC	129,045
11794	화물	타타대우상용차	대우21톤초장축카고트럭	JP9CC	137,636
11795	화물	타타대우상용차	대우23.5톤장축카고트럭	LP8CC	136,545
11796	화물	타타대우상용차	대우23.5톤장축카고트럭	JP8CC	137,636
11797	화물	타타대우상용차	대우24톤단축카고트럭	LP7CY	135,000
11798	화물	타타대우상용차	대우19.5톤단축카고트럭	LR8CD	135,591
11799	화물	타타대우상용차	대우19.5톤단축카고트럭	JR8CD	136,682
11800	화물	타타대우상용차	대우18톤장축카고트럭	JR9BD	136,682
11801	화물	타타대우상용차	대우18톤장축카고트럭	JR9BX	142,136
11802	화물	타타대우상용차	대우19톤장축카고트럭	JR9CD	135,591
11803	화물	타타대우상용차	대우19톤장축카고트럭	JR9CD	136,682
11804	화물	타타대우상용차	대우19톤장축카고트럭	JR9CX	142,136
11805	화물	타타대우상용차	대우25톤장축카고트럭	LT9CD	148,000
11806	화물	타타대우상용차	대우25톤장축카고트럭	JT9CD	149,273
11807	화물	타타대우상용차	대우25톤장축카고트럭	JT9CX	154,727
11808	화물	타타대우상용차	대우4X2트랙터	JH1TD	120,500
11809	화물	타타대우상용차	대우6X2트랙터	JK4TD	133,682
11810	화물	타타대우상용차	대우6X2트랙터	JK4TX	139,136
11811	화물	타타대우상용차	대우6X4트랙터	JL4TD	129,864
11812	화물	타타대우상용차	대우6X4트랙터	JL4TX	135,318

연번	차종	제 작 사	차 명	형 식	기준가격
11813	화물	타타대우상용차	대우8톤덤프트럭	LH2DJ	87,964
11814	화물	타타대우상용차	대우15톤덤프트럭	LL4DY	115,345
11815	화물	타타대우상용차	대우25.5톤후3축덤프트럭	LP6DD	162,027
11816	화물	타타대우상용차	대우25.5톤덤프트럭	LR7DD	171,255
11817	화물	타타대우상용차	대우25.5톤덤프트럭	LR7DX	176,709
11818	화물	타타대우상용차	대우6 <sub>m</sub> 믹서트럭	LL4MY	126,391
11819	화물	타타대우상용차	대우8.5톤단축카고트럭	DH2CJ	87,227
11820	화물	타타대우상용차	대우8.5톤표준카고트럭	DH4CJ	87,227
11821	화물	타타대우상용차	대우8.5톤장축카고트럭	DH6CJ	88,136
11822	화물	타타대우상용차	대우9.5톤장축카고트럭	DL6CJ	100,318
11823	화물	타타대우상용차	대우11.5톤장축카고트럭	DL8AF	96,591
11824	화물	타타대우상용차	대우11.5톤장축카고트럭	DL8AP	103,864
11825	화물	타타대우상용차	대우14톤장축카고트럭	DL8CF	96,864
11826	화물	타타대우상용차	대우14톤장축카고트럭	DL8CP	104,136
11827	화물	타타대우상용차	대우15.5톤초단축카고트럭	DL5KP	114,273
11828	화물	타타대우상용차	대우16톤단축카고트럭	DL6CF	97,409
11829	화물	타타대우상용차	대우16톤단축카고트럭	DL6CP	125,591
11830	화물	타타대우상용차	대우16톤표준카고트럭	DL7CF	97,591
11831	화물	타타대우상용차	대우16톤표준카고트럭	DL7CP	125,773
11832	화물	타타대우상용차	대우16톤초장축카고트럭	DL8BF	101,955
11833	화물	타타대우상용차	대우16톤초장축카고트럭	DL8BP	130,136
11834	화물	타타대우상용차	대우18톤표준카고트럭	DL7KP	132,455
11835	화물	타타대우상용차	대우8톤덤프트럭	DH2DJ	78,773
11836	화물	타타대우상용차	대우15톤덤프트럭	DL4DP	106,727
11837	화물	타타대우상용차	대우6 <sub>m</sub> 믹서트럭	DL4MP	112,591
11838	화물	타타대우상용차	대우7 <sub>m</sub> 믹서트럭	DL5MP	116,500
11839	화물	타타대우상용차	대우4.5톤/5톤단축카고트럭	LC2CH	69,136
11840	화물	타타대우상용차	대우4.5톤/5톤장축카고트럭	JC3CH	69,773
11841	화물	타타대우상용차	대우4.5톤/5톤초장축카고트럭	JC4CH	70,227
11842	화물	타타대우상용차	대우4.5톤/5톤초장축플러스카고트럭	JC5CH	71,045
11843	화물	타타대우상용차	대우4.5톤/5톤극초장축카고트럭	JC6CH	72,409
11844	화물	타타대우상용차	대우4.5톤/5톤극초장축플러스카고트럭	JC6BH	73,455
11845	화물	타타대우상용차	대우4.5톤단축고하중카고트럭	LC2AH	72,318
11846	화물	타타대우상용차	대우4.5톤장축고하중카고트럭	LC3AH	72,773
11847	화물	타타대우상용차	대우4.5톤장축고하중카고트럭	JC3AH	72,955
11848	화물	타타대우상용차	대우4.5톤초장축고하중카고트럭	JC4AH	73,409
11849	화물	타타대우상용차	대우4.5톤초장축플러스고하중카고트럭	JC5AH	74,227
11850	화물	타타대우상용차	대우4.5톤극초장축고하중카고트럭	JC6AH	75,591
11851	화물	타타대우상용차	대우4.5톤극초장축플러스고하중카고트럭	JC6KH	76,636
11852	화물	타타대우상용차	대우8.5톤단축카고트럭	LC2AH	72,773
11853	화물	타타대우상용차	대우8.5톤장축카고트럭	LC3AH	73,227
11854	화물	타타대우상용차	대우8톤장축카고트럭	JC3AH	73,409
11855	화물	타타대우상용차	대우8톤초장축카고트럭	JC4AH	73,864
11856	화물	타타대우상용차	대우8톤초장축플러스카고트럭	JC5AH	74,682
11857	화물	타타대우상용차	대우8톤극초장축카고트럭	JC6AH	76,045
11858	화물	타타대우상용차	대우8톤극초장축플러스카고트럭	JC6KH	77,091
11859	화물	타타대우상용차	대우4.5톤/5톤단축카고트럭	DC2CH	66,027
11860	화물	타타대우상용차	대우4.5톤/5톤장축카고트럭	DC3CH	66,482
11861	화물	타타대우상용차	대우4.5톤/5톤초장축카고트럭	DC4CH	66,936
11862	화물	타타대우상용차	대우4.5톤/5톤극초장축카고트럭	DC5CH	68,027
11863	화물	타타대우상용차	대우4.5톤/5톤극초장축플러스카고트럭	DC6CH	69,073
11864	화물	타타대우상용차	대우4.5톤/5톤극초장축플러스8.6M카고트럭	DC8CH	71,545
11865	화물	타타대우상용차	대우7톤단축카고트럭	DC2CH	66,936
11866	화물	타타대우상용차	대우7톤장축카고트럭	DC3CH	67,391
11867	화물	타타대우상용차	대우7톤초장축카고트럭	DC4CH	67,845
11868	화물	D.KMARINE	D.K 보트트레일러	DTA420	1,920

연번	차종	제 작 사	차 명	형 식	기준가격
11869	화물	D,KMARINE	D,K 보트트레일러	DT480	2,170
11870	화물	D,KMARINE	D,K 보트트레일러	DT580SB	3,800
11871	화물	D,KMARINE	D,K 보트트레일러	DT530WS	3,400
11872	화물	D,KMARINE	D,K 장비운송트레일러	DT250GB	6,700
11873	화물	D,KMARINE	D,K 보트트레일러	DT280GB	6,000
11874	화물	D,KMARINE	D,K 보트트레일러	DT340GB	6,200
11875	특수	수성특장	수성1.7톤세이프티로더	SSSL-35SL4-HD15	63,091
11876	특수	수성특장	수성1.8톤세이프티로더	SSSL-35L2-HD15	67,500
11877	특수	수성특장	수성1.8톤세이프티로더	SSSL-35L5-HD15	65,455
11878	특수	수성특장	수성1.8톤이마티세이프티로더	SSSL-35L-HD15	67,570
11879	특수	에프원텍	에프원텍화확소방차	FCT-DMA30H15YR	199,545
11880	특수	창림모아츠	창림이동목욕차	TAF03-01	39,636
11881	화물	D,KMARINE	D,K보트트레일러	DT480S	2,173
11882	화물	D,KMARINE	D,K보트트레일러	DT700WR	6,500
11883	화물	HIGSTRAILER	히스(Higs)레저장비운송트레일러	Huble-B	3,264
11884	화물	L,M,P	LMP활어운반차	BMT-FV1301A-HD1	16,149
11885	화물	강남기공	강남건초운반트럭	KM-T11-14LoS35	56,414
11886	화물	강남기공	강남사료운반트럭	KM-86-1627	81,318
11887	화물	고려특장	고려특장8.2톤사료운반차	SMGDC15-16M3	86,364
11888	화물	고려특장	고려특장8.4톤사료운반차	SMGDC15-520B	88,308
11889	화물	고려특장	고려특장입자형분말운송차	SMGDC15-24	104,545
11890	화물	골드밴	골드밴12.1톤냉동탑차	GV12.1FEB-HD16.0EE	177,300
11891	화물	골드밴	골드밴5.1톤냉동탑차	GV5.1FGA-HD5.0EF	96,322
11892	화물	광림	광림1.4톤크레인집게차	KLH-1.4NC7.4-24K-280	110,552
11893	화물	광림	광림1.5톤크레인집게차	KHC-7.4-280-K-2440-2	111,636
11894	화물	광림	광림1.5톤크레인집게차	KLH-1.5NC7.4-24K-280	112,752
11895	화물	광림	광림1.7톤너클크레인	KLH-1.7NC7.4-22K-270	106,052
11896	화물	광림	광림1.7톤크레인집게차	KHC-7.0-280-K-2440-1	110,528
11897	화물	광림	광림1.8톤굴절식크레인집게차	KCH0549C-27	101,149
11898	화물	광림	광림1.8톤크레인집게차	KHC-7.4-280-K-2440	114,756
11899	화물	광림	광림1.9톤너클크레인	KLH-1.9NC7.4-24KX	91,934
11900	화물	광림	광림1.9톤직진식크레인카고트럭	KCH0449CS-17	104,000
11901	화물	광림	광림1.9톤크레인집게차	KLH-1.9NC7.0-24K-280	111,370
11902	화물	광림	광림1.9톤크레인집게차	KLH-1.9NC7.0-24K-280-X	101,363
11903	화물	광림	광림11.5톤크레인집게차	KDC-9.5-7600-320-K-2200	154,126
11904	화물	광림	광림1톤굴절식크레인집게차	KCH0439C-5	77,500
11905	화물	광림	광림2.1톤너클크레인	KLH-2.1NC6.25-22K-270	100,879
11906	화물	광림	광림2.1톤크레인집게차	KHC-7.0-280-H12-2440	114,545
11907	화물	광림	광림2.1톤크레인집게차	KHC-7.0-280-K-2300	113,000
11908	화물	광림	광림2.1톤크레인집게차	KLH-2.1NC6.25-22K-280	117,595
11909	화물	광림	광림2.1톤크레인집게차	KLH-2.1NC6.25-24K-280	109,879
11910	화물	광림	광림2.3톤크레인집게차	KLD-2.3NC6.25-24K-280	117,706
11911	화물	광림	광림2.3톤크레인집게차	KLHW-2.3NC8.3-24K-300	127,543
11912	화물	광림	광림2톤크레인집게차	KHC-7.4-280-K-2440-X	104,774
11913	화물	광림	광림3.3톤너클크레인	KLH-3.3NC9.5ULT-350	158,123
11914	화물	광림	광림굴절식크레인집게차	KCH0553C-11	109,000
11915	화물	광림	광림굴절식크레인집게차	KCH0553C-12	110,000
11916	화물	광림	광림직진식1.3톤크레인카고트럭	KCH0454CS-3	111,900
11917	화물	광림	광림직진식1.5톤크레인카고트럭	KCH0454CS-2	121,500
11918	화물	광림	광림직진식1.7톤크레인카고트럭	KCH0543CS-2	96,000
11919	화물	광림	광림직진식1.8톤크레인카고트럭	KCH0554CS-1	114,000
11920	화물	광림	광림직진식크레인카고트럭	KCH0549CS-22	111,000
11921	화물	광림	광림크레인집게차	KHC-14.5-9500-400-K-2440	151,091
11922	화물	광림	광림크레인집게차	KHC-7.0-280-K-2440	113,401
11923	화물	광림	광림크레인집게차	KHC-7.0-280-K-2440-X	102,385
11924	화물	광림	광림크레인집게차	KHC-7.4-280-K-2300	114,920

연번	차종	제 작 사	차 명	형 식	기준가격
11925	화물	광림	광림특장6톤너클크레인	KLH-6NC9,5UL-350	161,014
11926	화물	광림	광림히아브2톤집게차	PKH-5EU-RH10KC22	106,530
11927	화물	광림	광림히아브2톤크레인집게차	PKH-5EP-RH10KC22	102,694
11928	화물	광림	광림히아브2톤크레인집게차	PKH-5EP-RH12KC	102,390
11929	화물	광림	광림히아브마티1톤크레인집게차	PKH-3,5Y15-FKC	79,443
11930	화물	광림	광림히아브집게차	KHU5-H12-4895	94,377
11931	화물	금강차체	금강1톤냉장포장탑	KK-113128	20,681
11932	화물	금강차체	금강5톤초장축암롤트럭	KK-AR5TH-270	74,700
11933	화물	금강차체	금강6,5KL탱크로리	KK-OL5TLH-270	55,000
11934	화물	금강공업	금강공업캠핑트레일러	Eldorado-002	2,800
11935	화물	금강특장	금강일반화물운송트레일러	KK-SD	2,500
11936	화물	기아	봉고Ⅲ	PUL6BJ-F	15,539
11937	화물	기아	봉고Ⅲ1,2톤	PU12L6AH	16,885
11938	화물	기아	봉고Ⅲ1,2톤	PU12T6AH	16,794
11939	화물	기아	봉고Ⅲ1톤	PUD6AI-F	16,124
11940	화물	기아	봉고Ⅲ1톤	PUD6AJ	15,765
11941	화물	기아	봉고Ⅲ1톤	PUE6AJ	14,494
11942	화물	기아	봉고Ⅲ1톤	PUE6AJ-F	15,639
11943	화물	기아	봉고Ⅲ1톤	PUE6BJ-F	16,675
11944	화물	기아	봉고Ⅲ1톤	PUK6AJ	14,757
11945	화물	기아	봉고Ⅲ1톤	PUK6AJ-F	14,934
11946	화물	기아	봉고Ⅲ1톤	PUL5AG	12,080
11947	화물	기아	봉고Ⅲ1톤	PUL6AJ	13,340
11948	화물	기아	봉고Ⅲ1톤	PUL6AJ-F	14,524
11949	화물	기아	봉고Ⅲ1톤	PUL6BJ	15,287
11950	화물	기아	봉고Ⅲ1톤	PUS6AI	14,677
11951	화물	기아	봉고Ⅲ1톤	PUS6AI-F	14,882
11952	화물	기아	봉고Ⅲ1톤	PUT6AJ	12,326
11953	화물	기아	봉고Ⅲ1톤	PUT6AJ-F	14,467
11954	화물	기아	봉고Ⅲ1톤	PUT6BJ	14,198
11955	화물	기아	봉고Ⅲ1톤	PUT6BJ-F	15,451
11956	화물	기아	봉고Ⅲ3방덤프	PUK6CJ-3DP	20,373
11957	화물	기아	봉고Ⅲ4륜구동	PUD6CJ	16,818
11958	화물	기아	봉고Ⅲ4륜구동	PUD6CJ-F	17,527
11959	화물	기아	봉고Ⅲ4륜구동	PUK6CJ	15,287
11960	화물	기아	봉고Ⅲ4륜구동	PUK6CJ-F	16,391
11961	화물	기아	봉고Ⅲ4륜구동	PUS6CJ	15,355
11962	화물	기아	봉고Ⅲ4륜구동	PUS6CJ-F	16,013
11963	화물	기아	봉고Ⅲ내장차	PU12L6AH-DVS	19,962
11964	화물	기아	봉고Ⅲ내장차	PU12T6AH-DVS	19,982
11965	화물	기아	봉고Ⅲ내장차	PUL6AJ-DVSS	16,609
11966	화물	기아	봉고Ⅲ내장차	PUL6AJ-E-DVSS	15,344
11967	화물	기아	봉고Ⅲ내장차	PUL6BJ-DVSS	17,562
11968	화물	기아	봉고Ⅲ내장차	PUL6BJ-E-DVSS	16,362
11969	화물	기아	봉고Ⅲ내장차	PUT6AJ-DVSS	16,455
11970	화물	기아	봉고Ⅲ냉동차	PU12L6AH-RTS	22,953
11971	화물	기아	봉고Ⅲ냉동차	PU12T6AH-RTS	22,862
11972	화물	기아	봉고Ⅲ냉동차	PUL5AH-E-RTSS	16,372
11973	화물	기아	봉고Ⅲ냉동차	PUL5AI-E-RTSS	17,147
11974	화물	기아	봉고Ⅲ냉동차	PUL5AJ-E-RTSS	17,311
11975	화물	기아	봉고Ⅲ냉동차	PUL6AJ-E-RTSS	17,827
11976	화물	기아	봉고Ⅲ냉동차	PUL6AJ-RTSS	19,771
11977	화물	기아	봉고Ⅲ냉동차	PUL6BH-E-RTSS	18,195
11978	화물	기아	봉고Ⅲ냉동차	PUL6BJ-E-RTSS	19,020
11979	화물	기아	봉고Ⅲ냉동차	PUL6BJ-RTSS	21,109
11980	화물	기아	봉고Ⅲ냉동차	PUT6AJ-RTSS	19,727

연번	차종	제 작 사	차 명	형 식	기준가격
11981	화물	기아	봉고III냉동차	PUT6BJ-RTSS	20,336
11982	화물	기아	봉고III냉온장차	PUL6AJ-RHSS	19,717
11983	화물	기아	봉고III냉온장차	PUL6BI-RHSS	20,882
11984	화물	기아	봉고III냉온장차	PUL6BJ-RHSS	20,833
11985	화물	기아	봉고III냉장차	PUL6BJ-CTSS	20,135
11986	화물	기아	봉고III다용도탑차	PUL6BJ-MDV	18,017
11987	화물	기아	봉고III미달이탑차	PUL6AJ-TSLD	17,100
11988	화물	기아	봉고III미달이탑차	PUL6BJ-TSLD	18,389
11989	화물	기아	봉고III미달이탑차	PUT6AJ-TSLD	16,932
11990	화물	기아	봉고III미달이탑차	PUT6BJ-TSLD	18,024
11991	화물	기아	봉고III운교차	PUE6AJ-D	13,340
11992	화물	기아	봉고III운교차	PUT6AJ-D	12,077
11993	화물	기아	봉고III워크스루밴	PUL6AG-WTV	18,489
11994	화물	기아	봉고III워크스루밴	PUL6AJ-WTV	19,273
11995	화물	기아	봉고III워크스루밴	PUL6AJ-WTV-1	19,678
11996	화물	기아	봉고III워크스루밴	PUL6BJ-WTV	20,291
11997	화물	기아	봉고III워크스루밴	PUL6BJ-WTV-1	20,719
11998	화물	기아	봉고III왕바디	PU12L6AH-WBP	20,345
11999	화물	기아	봉고III왕바디	PUL6AJ-WBP	17,145
12000	화물	기아	봉고III왕바디	PUL6AJ-WBP-HYD	18,771
12001	화물	기아	봉고III왕바디	PUL6BJ-WBP	18,164
12002	화물	기아	봉고III왕바디	PUL6BJ-WBP-HYD	19,809
12003	화물	기아	봉고III일반덤프	PUK6AJ-DP	18,016
12004	화물	기아	봉고III일반덤프	PUK6CJ-DP	19,475
12005	화물	기아	봉고III일반덤프	PUS6CJ-DP	18,388
12006	화물	기아	봉고III저상형내장차	PUL6AJ-E-LDVSS	14,068
12007	화물	기아	봉고III저상형내장차	PUL6BJ-E-LDVSS	16,091
12008	화물	기아	봉고III파워게이트	PU12L6AH-APGT	19,464
12009	화물	기아	봉고III파워게이트	PU12L6AH-PGT	19,209
12010	화물	기아	봉고III파워게이트	PUL6AJ-APGT-2	16,818
12011	화물	기아	봉고III파워게이트	PUL6AJ-PGT-1	16,843
12012	화물	기아	봉고III파워게이트	PUL6AJ-PGT-2	16,564
12013	화물	기아	봉고III파워게이트	PUL6BJ-APGT-2	17,836
12014	화물	기아	봉고III파워게이트	PUL6BJ-PGT-1	17,582
12015	화물	기아	봉고III파워게이트	PUL6BJ-PGT-2	17,582
12016	화물	기아	봉고III플러스내장차	PU12L6AH-PDVS	20,162
12017	화물	기아	봉고III플러스내장차	PU12T6AH-PDVS	20,071
12018	화물	기아	봉고III플러스내장차	PUL5AI-E-PDVSS	15,077
12019	화물	기아	봉고III플러스내장차	PUL5AJ-E-PDVSS	15,325
12020	화물	기아	봉고III플러스내장차	PUL6AJ-E-PDVSS	14,753
12021	화물	기아	봉고III플러스내장차	PUL6AJ-PDVSS	16,884
12022	화물	기아	봉고III플러스내장차	PUL6BJ-E-PDVSS	17,082
12023	화물	기아	봉고III플러스내장차	PUL6BJ-PDVSS	17,964
12024	화물	기아	봉고III플러스내장차	PUT6AJ-PDVSS	16,825
12025	화물	기아	봉고III플러스내장차	PUT6BJ-PDVSS	17,873
12026	화물	기아	봉고III플러스냉동차	PUL5AH-E-PRTSS	17,976
12027	화물	기아	봉고III플러스냉동차	PUL5AI-E-PRTSS	18,027
12028	화물	기아	봉고III플러스냉동차	PUL6AJ-E-PRTSS	19,148
12029	화물	기아	봉고III플러스냉동차	PUL6AJ-PRTSS	20,018
12030	화물	기아	봉고III플러스냉동차	PUL6BJ-E-PRTSS	20,109
12031	화물	기아	봉고III플러스냉동차	PUL6BJ-PRTSS	21,182
12032	화물	기아	봉고III플러스냉장차	PUL6AJ-PCTSS	19,589
12033	화물	기아	봉고III플러스냉장차	PUL6BJ-PCTSS	20,307
12034	화물	기아	봉고III홀로리	PUK6AJ-HL	26,427
12035	화물	기아	봉고III홀로리	PUS6CJ-HL	27,964
12036	화물	기아	봉고III활어수송차	PUL6AJ-LFT	17,952

연번	차종	제 작 사	차 명	형 식	기준가격
12037	화물	기아	봉고III활어수송차	PUL6BJ-LFT	19,045
12038	화물	기아	봉고III4륜구동	PUD6CJ	16,448
12039	화물	기아	봉고III냉동차	PU12L6AH-RTS	23,017
12040	화물	기아	봉고III미닫이탑차	PUL6BJ-TSLD	18,400
12041	화물	기타	대경20.7톤암롤트럭	D20.7AR16HD25L	183,775
12042	화물	기타	대경4.5톤암롤트럭	D4.5AR15.5HD5	69,952
12043	화물	기타	대경5.7톤암롤트럭	D5.7AR15HD5L	65,305
12044	화물	기타	대우11.5톤장축카고트럭	JL8CYB	110,500
12045	화물	기타	대우15톤덤프트럭	DL4DP1	102,438
12046	화물	기타	대우15톤덤프트럭	HL4DW1	96,709
12047	화물	기타	대우16톤단축카고트럭	HL6CW1	90,000
12048	화물	기타	대우16톤초장축카고트럭	GL9BNA	61,000
12049	화물	기타	대우16톤표준카고트럭	LL7CY7	106,455
12050	화물	기타	대우19.5톤단축카고트럭	GR8CM8	125,864
12051	화물	기타	대우19.5톤단축카고트럭	JR8CD1	128,318
12052	화물	기타	대우19톤장축카고트럭	GR9CM8	137,555
12053	화물	기타	대우25톤장축카고트럭	JT9CD1	143,636
12054	화물	기타	대우25톤장축카고트럭	JT9CD9	143,636
12055	화물	기타	대우25톤장축카고트럭	JT9CDA	154,273
12056	화물	기타	대우25톤장축카고트럭	LT9CD1	137,818
12057	화물	기타	대우4.5톤단축카고트럭	LC2CH2	68,818
12058	화물	기타	대우4.5톤초장축카고트럭	JC4AH2	74,212
12059	화물	기타	대우5톤장축카고트럭	JC3CH6	71,364
12060	화물	기타	대우5톤초장축카고트럭	DC4CH6	61,081
12061	화물	기타	대우5톤초장축카고트럭	GC5AHE	62,636
12062	화물	기타	대우8톤극초장축플러스카고트럭	GC6NH1	63,511
12063	화물	기타	대우8톤장축카고트럭	GC4BH1	33,500
12064	화물	기타	대우풀카고트럭	GL8PM8	112,500
12065	화물	기타	인정18m 덤프트레일러	ICDT-18DH-2	45,000
12066	화물	기타	인정18m 덤프트레일러	ICDT-18DG-2	46,000
12067	화물	기타	인정1단슬라이드평판트레일러	ICPT-40PCD03	50,000
12068	화물	기타	인정23.9톤가변형평판트레일러	ICPT-40PCD04	50,000
12069	화물	기타	인정24.1톤가변형평판트레일러	ICPT-40STAL-BJ-06	60,000
12070	화물	기타	인정가변형알루미늄평판트레일러	ICPT-40PAL-3SDJ-01	53,500
12071	화물	기타	인정가변형평판트레일러	ICPT-40STAL-BJ-04	65,000
12072	화물	기타	인정슬라이드알루미늄평판트레일러	ICPT-40STAL-BJ-03	65,000
12073	화물	기타	인정알루미늄평판트레일러	ICPT-40PAL-01	46,500
12074	화물	기타	한국4.5톤플러스카고	HSH4.5P-HD74	70,023
12075	화물	뉴한라산업	뉴한라3.3톤활어운반차	C6D-FV8-E6HD3,5	53,959
12076	화물	뉴한라산업	뉴한라활어운반차	C6D-FV7-HD3,5	44,323
12077	화물	다복특장	다복12톤상승원바디트럭	DB13WHBT-JL8AYA	141,611
12078	화물	다복특장	다복14톤상승원바디트럭	DB14TSC-JL9CJB	155,227
12079	화물	다복특장	다복9.5톤상승원바디트럭	SDL9.5WBT-HD9.5CT	141,239
12080	화물	다임폴라특장	다임18 <sup>키</sup> 액화산소탱크로리	DL18LO2TLH6	278,514
12081	화물	다임폴라특장	다임19KL액화산소탱크트레일러	DL19LO2TT1	56,000
12082	화물	다임폴라특장	다임2.5TONLPG벌크탱크로리	DL25LPGBTLH1	97,413
12083	화물	다임폴라특장	다임2.7TONLPG벌크탱크로리	DL27LPGBTLH4	97,413
12084	화물	다임폴라특장	다임26KL액화질소탱크트레일러	DL26LN2T5	150,000
12085	화물	다임폴라특장	다임37 <sup>키</sup> LNG탱크트레일러	DL37LNGT3	148,000
12086	화물	다임폴라특장	다임5.5TONLPG벌크탱크로리	DL55LPGBTLH4	113,897
12087	화물	다임폴라특장	다임5TONLPG벌크탱크로리	DL5LPGBTLH2	113,025
12088	화물	대동특장차	대동특장2.3톤원바디	DD2.3CP-HD3.5QT-15LHM	59,226
12089	화물	대성정공	대성4.5톤가축운반트럭	DS16EGb-AM	87,298
12090	화물	대성정공	대성4.5톤가축운반트럭	DST-16NEGb-AM70	96,250
12091	화물	대성정공	대성4.5톤가축운반트럭	DST-17JC5CH-AM76	106,488
12092	화물	대성정공	대성4.5톤셀프로더	DPSL-15EGd	88,452



연번	차종	제 작 사	차 명	형 식	기준가격
12093	화물	대성정공	대성5톤가축운반트럭	DS5EUGb-AM	82,160
12094	화물	대성정공	대성가축운반트럭	DSP-GC6LH6	109,897
12095	화물	대성정공	대성가축운반트럭	DST-13EWG5-AM86	107,642
12096	화물	대성정공	대성가축운반트럭	DST-15EGb-AM710	96,378
12097	화물	대성정공	대성가축운반트럭	DST-15EPGb-AM75	97,151
12098	화물	대성정공	대성가축운반트럭	GC5CH9	100,321
12099	화물	대성정공	대성셀프로더	DPSL-15EPGd	86,910
12100	화물	대성정공	대성셀프로더	DPSL-15EPGd2	88,378
12101	화물	대성정공	대성특장4.5톤트럭	DS4.5TCG-DW7500-H	85,909
12102	화물	대신정공	대신15톤가변형저상트레일러	DS3AEX042	76,000
12103	화물	대신정공	대신17.2톤가변형저상트레일러	DS2A16S026	78,500
12104	화물	대신정공	대신19.1톤가변형저상트레일러	DS2A16S029	77,500
12105	화물	대신정공	대신19톤가변형저상트레일러	DS3AEX045	57,000
12106	화물	대신정공	대신가변식저상트레일러	DS3AEX025	77,000
12107	화물	대신정공	대신가변식저상트레일러	DS3AEX035	72,727
12108	화물	대신정공	대신가변식저상트레일러	DS3AEX036	31,818
12109	화물	대신정공	대신가변식저상트레일러	DS3AEX041	36,364
12110	화물	대신정공	대신저상트레일러	DS3AEX034	30,000
12111	화물	대지정공	대지32KL탱크로리	D16-32KATM0	235,273
12112	화물	대지정공	대지32KL탱크로리	DJ15-32KLALTL-25HA	203,400
12113	화물	대한	대한22.8톤가변형평판트레일러	DFBE3-4DLXA	53,636
12114	화물	대한	대한25톤가변형평판트레일러	DH42BFRLPTC	39,091
12115	화물	대한	대한40피트컨테이너운송트레일러	DGCO2-4DNXB	14,455
12116	화물	대한	대한평판트레일러	DH26AFLPTC	28,182
12117	화물	대한특장	대한활어운반차	BHP-FV10-E6DW4.5	107,166
12118	화물	대한특장	대한활어운반차	BHP-FV1501A-KM1	23,553
12119	화물	대한특장	대한활어운반차	BHP-FV7-HD3.5	44,852
12120	화물	대흥중공업	대흥23.5톤저상트레일러	DHLT-G900L3	44,000
12121	화물	대흥중공업	대흥24.7톤저상트레일러	DHLT-H12	37,000
12122	화물	대흥중공업	대흥가변식저상트레일러	DHLT-CA13L	43,000
12123	화물	대흥중공업	대흥가변식저상트레일러	DHLT-CA14	42,500
12124	화물	대흥중공업	대흥가변식저상트레일러	DHLT-G700L	65,000
12125	화물	대흥중공업	대흥가변식저상트레일러	DHLT-WBT	79,000
12126	화물	대흥중공업	대흥가변식저상트레일러	DHLT-WBT4	83,000
12127	화물	대흥중공업	대흥가변형23톤저상트레일러	DHLT-G750L3	61,000
12128	화물	대흥중공업	대흥가변형저상트레일러	DHLT-CA11AH	40,000
12129	화물	대흥중공업	대흥가변형저상트레일러	DHLT-CA6A	39,000
12130	화물	대흥중공업	대흥가변형저상트레일러	DHLT-L27	95,000
12131	화물	대흥중공업	대흥가변형저상트레일러	DHLT-WBT7	89,000
12132	화물	대흥중공업	대흥저상트레일러	DHLT-DFL	51,000
12133	화물	대흥중공업	대흥저상트레일러	DHLT-G350L	65,000
12134	화물	대흥중공업	대흥저상트레일러	DHLT-G750	53,000
12135	화물	대흥중공업	대흥저상트레일러	DHLT-G750L	54,000
12136	화물	대흥중공업	대흥저상트레일러	DHLT-GBL7	49,000
12137	화물	대흥중공업	대흥특장4.5톤셀프로더	DHSL-4.5SL39	105,921
12138	화물	대흥중공업	대흥특장4.5톤셀프로더	DHSL-4.5SL40	92,975
12139	화물	대흥중공업	대흥특장4.5톤셀프로더	DHSL-4.5SL46	95,833
12140	화물	대흥중공업	대흥특장5.5톤셀프로더	DHSL-5.5SL44	94,754
12141	화물	대흥중공업	대흥특장6.5톤중장비운송트럭	DHCT-5EL5	69,445
12142	화물	대흥중공업	대흥특장셀프로더	DHSL-4.5SL29	91,572
12143	화물	대흥중공업	대흥특장셀프로더	DHSL-5SL18	90,212
12144	화물	동양쓰리축	동양1.9톤히어브집게차	DY-TONGS10000-74	103,855
12145	화물	동양쓰리축	동양12.5톤장축트럭	DY12.5CT13-DP9.5LC	96,184
12146	화물	동양쓰리축	동양13.5톤극초장축트럭	DY13.5CT14-H9.5UC	60,200
12147	화물	동양쓰리축	동양14톤초장축트럭	DY14CT15-H9.5LC	119,545
12148	화물	동양쓰리축	동양16톤극초장축트럭	DY16CT15-DP9.5UC	102,045

연번	차종	제 작 사	차 명	형 식	기준가격
12149	화물	동양쓰리축	동양17톤초장축트럭	DY17CT13-DP14SC	108,136
12150	화물	동양쓰리축	동양21톤초장축트럭	DY21CT16-H19LC	159,718
12151	화물	동양쓰리축	동양23.5톤극초장축트럭	DY23.5CT15-DP19LC	147,318
12152	화물	동양쓰리축	동양25.5톤카고트럭	DY25.5CT14-H19LC	147,764
12153	화물	동양쓰리축	동양25.5톤평카고트럭	DY25.5CT14-H19LC	142,665
12154	화물	동양쓰리축	동양26톤장축트럭	DY26CP14-D19SC	111,909
12155	화물	동양쓰리축	동양2톤광림집게차	DY-TONGS1204-625	98,482
12156	화물	동양쓰리축	동양2톤하이브집게차	DY-TONGS12000-625	103,618
12157	화물	동양쓰리축	동양4.5톤가축운반트럭	DY4.5WP16-H4.5U7	80,945
12158	화물	동양쓰리축	동양4.5톤가축운반트럭	DY4.5WT14-H5S6	50,091
12159	화물	동양쓰리축	동양4.5톤가축운반트럭	DY4.5WT15-DP4.5SC	77,864
12160	화물	동양쓰리축	동양4.5톤가축운반트럭	DY4.5WT15-H4.5S6	68,673
12161	화물	동양쓰리축	동양4.5톤가축운반트럭	DY4.5WT16-H4.5U7	97,491
12162	화물	동양쓰리축	동양4.5톤와이드트럭	DY4.5CT15-H4.5W76	83,882
12163	화물	동양쓰리축	동양4.5톤와이드트럭	DY4.5CT16-H4.5W89	83,427
12164	화물	동양쓰리축	동양4.5톤왕바디트럭	DY4.5WT15-DP4.5LC	95,182
12165	화물	동양쓰리축	동양4.5톤왕바디트럭	DY4.5WT15-H4.5U74	80,945
12166	화물	동양쓰리축	동양4.5톤초장축트럭	DY4.5CT15-H4.5S6	66,400
12167	화물	동양쓰리축	동양4.5톤플러스트럭	DY4.5CT14-H4.5U7	53,673
12168	화물	동양쓰리축	동양5.1톤가축운반트럭	DY5.1WT14-DP4.5SC	69,682
12169	화물	동양쓰리축	동양5.1톤가축운반트럭	DY5.1WT14-H4.5S6	45,000
12170	화물	동양쓰리축	동양5.8톤압축진개차	DYPP11-15-5-E6	83,863
12171	화물	동양쓰리축	동양5KL탱크로리	DY-H3.5CS-SS5K	46,105
12172	화물	동양쓰리축	동양5톤암롤트럭	DYAR11-15-5-E6	72,981
12173	화물	동양쓰리축	동양6.5톤극플러스트럭	DY6.5CP13-H4.5U74	60,673
12174	화물	동양쓰리축	동양6.5톤극플러스트럭	DY6.5CT15-D4.5LC	75,436
12175	화물	동양쓰리축	동양6.5톤와이드트럭	DY6.5CP14-H4.5W83	71,818
12176	화물	동양쓰리축	동양6.5톤울트라트럭	DY6.5CT13-H4.5UC	74,091
12177	화물	동양쓰리축	동양7.5톤그플러스트럭	DY7.5CP15-H5U74	69,648
12178	화물	동양쓰리축	동양7.5톤극플러스트럭	DY7.5CP16-DP4.5LC	83,818
12179	화물	동양쓰리축	동양7.5톤극플러스트럭	DY7.5CT12-DP5LC	71,864
12180	화물	동양쓰리축	동양8.5톤울트라트럭	DY8.5CT15-D4.5UC	80,364
12181	화물	동양쓰리축	동양9.5톤왕바디트럭	DY9.5WT15-DP9.5LC	119,045
12182	화물	동양쓰리축	동양9톤극플러스트럭	DY9CT13-DP4.5LC	73,909
12183	화물	동양특장	동양8KL버큘로리	DYV-H7SU6-8M3	73,055
12184	화물	동양특장	동양버큘로리	DYV-H7S7800-15F	65,855
12185	화물	동우인더스	동우복합식하수도청소차	ECOVAC07CT-H14-BR01	187,300
12186	화물	동우특장차	동우10.3미터월드레일러	DW-WAFALD-01	31,818
12187	화물	동우특장차	동우10미터평판트레일러	DW-FLSSD-49	35,000
12188	화물	동우특장차	동우11미터4축평판트레일러	DW-FLSSLD-48	53,500
12189	화물	동우특장차	동우11미터가변형평판트레일러	DW-SFLSLD-42	49,091
12190	화물	동우특장차	동우13미터가변형평판트레일러	DW-SFSSLD-49	46,364
12191	화물	동우특장차	동우20피트콘테이너사시	DW-20CCSSD-01	15,273
12192	화물	동우특장차	동우22KL탱크트레일러	DW-TTALD-220	60,000
12193	화물	동우특장차	동우25KL탱크트레일러	DW-TTALS-249	57,273
12194	화물	동우특장차	동우2단4축가변형평판트레일러	DW-DSFLSSLD-01	72,000
12195	화물	동우특장차	동우40피트구즈넥콘테이너사시	DW-GCAAD-07	20,909
12196	화물	동우특장차	동우40피트가변형평판트레일러	DW-SFLALD-39	36,364
12197	화물	동우특장차	동우40피트가변형평판트레일러	DW-SFLSSD-45	43,636
12198	화물	동우특장차	동우44m 벌크트레일러	DW-BALD-440A	38,773
12199	화물	동우특장차	동우가변형 12.2미터철판운송트레일러	DW-WSFLALS-06	70,000
12200	화물	동우특장차	동우가변형저상트레일러	DW-SLBAALD-01	80,000
12201	화물	동일이앤시	동일이앤시레저장비운송트레일러	DI-3950K	4,182
12202	화물	동일이앤시	동일이앤시일반화물운송트레일러	DT-3240	4,091
12203	화물	두산특장차	두산1500L홀로리	DS1500L	28,455
12204	화물	두산특장차	두산1750L홀로리	DS1750	27,019

연번	차종	제 작 사	차 명	형 식	기준가격
12205	화물	두성특장차	두성12m평판트레일러	ZDFDLSS1-40064	35,182
12206	화물	두성특장차	두성32m 벌크트레일러	ZDB3AL01-32004	34,636
12207	화물	두성특장차	두성33.5m 벌크트레일러	ZDB3AL01-33504	39,818
12208	화물	두성특장차	두성37m 벌크트레일러	ZDB3AL01-37001	42,955
12209	화물	두성특장차	두성40피트평판트레일러	ZDFDLAL1-40037	40,045
12210	화물	두성특장차	두성40피트평판트레일러	ZDFDSS01-40035	27,091
12211	화물	두성특장차	두성40피트평판트레일러	ZDFDSSL1-40062	33,909
12212	화물	두성특장차	두성41.5m 벌크트레일러	ZDB3AL01-41500	36,364
12213	화물	두성특장차	두성42m 벌크트레일러	ZDB4AL01-42000	43,764
12214	화물	두성특장차	두성44m 벌크트레일러	ZDB4AL01-44002	49,091
12215	화물	두성특장차	두성8.8톤사료운반트럭	DH17-JD8EP-Q14	122,136
12216	화물	두성특장차	두성가변형평판트레일러	ZDFSAA1-01601	38,500
12217	화물	두성특장차	두성사료운반트럭	DH176-B5S-A	132,909
12218	화물	디에스3	디에스3.5톤음식물쓰레기수거차	FC035T-6HD15	73,800
12219	화물	메리트특장	메리트1.8톤크레인집게차	M1.8PD-H4.5U13-CRH	107,105
12220	화물	메리트특장	메리트11.0톤트럭	M11.0T-D9.5PS-91	109,538
12221	화물	메리트특장	메리트13.0톤트럭	M13.0T-H9.5ESH16-H6	100,000
12222	화물	메리트특장	메리트14.0톤트럭	M14.0T-D9.5PS-76	98,629
12223	화물	메리트특장	메리트4.5톤가축운반트럭	M4.5PCW-D4.5ULB5PS-2	82,215
12224	화물	메리트특장	메리트4.5톤가축운반트럭	M4.5TCW-D4.5PB6PS-1	88,488
12225	화물	메리트특장	메리트4.5톤가축운반트럭	M4.5TCW-H4.5EPG15-1	80,378
12226	화물	메리트특장	메리트4.5톤가축운반트럭	M4.5TFW-D4.5LB6PS-1	85,852
12227	화물	메리트특장	메리트4.5톤가축운반트럭	M4.5TFW-D4.5LB6PS-2	84,761
12228	화물	메리트특장	메리트4.5톤왕바디트럭	M4.5PW-D4.5ULB5-PSA1	89,943
12229	화물	메리트특장	메리트4.5톤왕바디트럭	M4.5TW-D4.5ULB5HPS-1	89,488
12230	화물	메리트특장	메리트4.5톤왕바디트럭	M4.5TW-H4.5WE15	102,178
12231	화물	메리트특장	메리트4.5톤트럭	M4.5PD-D4.5N586-1	72,897
12232	화물	메리트특장	메리트4.5톤트럭	M4.5PD-D4.5ULB5-1	68,979
12233	화물	메리트특장	메리트4.5톤트럭	M4.5PD-D4.5ULB6-1	75,697
12234	화물	메리트특장	메리트4.5톤트럭	M4.5PD-D4.5ULBH9PS-1	77,670
12235	화물	메리트특장	메리트4.5톤트럭	M4.5PD-D5.0ULB5-PS1	72,488
12236	화물	메리트특장	메리트4.5톤트럭	M4.5PD-H4.5WE14	75,791
12237	화물	메리트특장	메리트4.5톤트럭	M4.5PD-H5.0EUG14	64,560
12238	화물	메리트특장	메리트4.5톤트럭	M4.5T-BZ4.5-1226	91,455
12239	화물	메리트특장	메리트4.5톤트럭	M4.5T-D4.5ELB6HPS-1	85,034
12240	화물	메리트특장	메리트4.5톤트럭	M4.5T-D4.5N5869-1	75,170
12241	화물	메리트특장	메리트4.5톤트럭	M4.5T-D4.5ULB5-1	68,379
12242	화물	메리트특장	메리트4.5톤트럭	M4.5T-D4.5ULB5HPS9-1	77,215
12243	화물	메리트특장	메리트4.5톤트럭	M4.5T-D4.5ULB6-1	73,788
12244	화물	메리트특장	메리트4.5톤트럭	M4.5T-H4.5WL14	74,860
12245	화물	메리트특장	메리트4.5톤트럭	M4.5T-H4.5WP16	84,540
12246	화물	메리트특장	메리트4.5톤트럭	M4.5T-VV5.0-77	89,545
12247	화물	메리트특장	메리트5.0톤왕바디트럭	M5.0TW-D4.5ULB5HPS-1	75,170
12248	화물	메리트특장	메리트5.0톤트럭	M5.0PD-H5.0EUG14	64,560
12249	화물	메리트특장	메리트5.0톤트럭	M5.0PD-H5.0EUG15	69,160
12250	화물	메리트특장	메리트5.0톤트럭	M5.0T-D4.5ULB6H-PSA	89,670
12251	화물	메리트특장	메리트5.1톤가축운반트럭	M5.1TCW-D4.5UB6PS-1	88,670
12252	화물	메리트특장	메리트6.5톤트럭	M6.5PD-D4.5ULB5HPS-1	75,170
12253	화물	메리트특장	메리트6.5톤트럭	M6.5PD-D4.5ULB5H-PSA	79,443
12254	화물	메리트특장	메리트6.5톤트럭	M6.5T-D4.5ULB6-1	73,788
12255	화물	메리트특장	메리트6.5톤트럭	M6.5T-H4.5EUG13	63,651
12256	화물	메리트특장	메리트6.5톤트럭	M6.5T-H5.0EUG14	63,651
12257	화물	메리트특장	메리트7.5톤트럭	M7.5PD-D4.5ULB6PS-1	80,897
12258	화물	메리트특장	메리트7.5톤트럭	M7.5T-D4.5N5869-1	75,170
12259	화물	메리트특장	메리트7.5톤트럭	M7.5T-D4.5ULB6H-PSA	83,806
12260	화물	메리트특장	메리트8.5톤트럭	M8.5PD-D4.5ULB6HPS-1	87,852

연번	차종	제 작 사	차 명	형 식	기준가격
12261	화물	메리트특장	메리트8.5톤트럭	M8.5T-D4.5N586-1	50,000
12262	화물	메리트특장	메리트9.0톤트럭	M9.0PD-D4.5ULB5HPS-1	75,852
12263	화물	메리트특장	메리트9.0톤트럭	M9.0PD-D4.5ULB6HPS-1	82,897
12264	화물	메리트특장	메리트9.5톤트럭	M9.5T-D9.5PS-101	106,811
12265	화물	메카인더스트리	메카맥스터레저장비운송트레일러	MAXTER-C02	3,182
12266	화물	명성정공	명성가변식저상트레일러	MSST2A014	135,000
12267	화물	명성정공	명성가변식저상트레일러	MSST2A015	75,000
12268	화물	명성정공	명성저상트레일러	MSST3A023	45,000
12269	화물	명성정공	명성저상트레일러	MSST3A046	50,000
12270	화물	명성트레일러	MS레저장비운송트레일러	msp-320	1,500
12271	화물	명진특장	명진32KL경질유탱크로리	MJT32K-AA	198,227
12272	화물	미래특장차	미래20피트26.7톤컨테이너운송트레일러	MCC-20DD1S	22,800
12273	화물	미래특장차	미래40피트구즈넥컨테이너샤시	MGW-40TS3A	25,000
12274	화물	미래특장차	미래40피트슬라이드평판트레일러	MPSR-40TD13A	44,000
12275	화물	미래특장차	미래40피트컨테이너운송트레일러	MCC-40TD3P	30,500
12276	화물	미래특장차	미래40피트콤비네이션샤시	MCC-40DD2A	11,000
12277	화물	미래특장차	미래40피트콤비네이션샤시	MCC-40TS3W	28,000
12278	화물	미래특장차	미래40피트콤비컨테이너운송트레일러	MCL-40TD13P	33,500
12279	화물	미래특장차	미래40피트콤비컨테이너운송트레일러	MSL-40TS13N	33,636
12280	화물	미래특장차	미래40피트틸팅컨테이너샤시	MDC-40TS13P	40,400
12281	화물	미래특장차	미래40피트평판트레일러	MPL-40TD13A	36,818
12282	화물	미래특장차	미래40피트평판트레일러	MUP-40TD13N	42,000
12283	화물	미래특장차	미래40피트평판트레일러	TUP-40TD13N	41,000
12284	화물	삼능기계	삼능5.9톤압축진개차	SR11H55B	82,727
12285	화물	삼능기계	삼능5톤압축진개차	SNR10H5	81,577
12286	화물	삼능기계	삼능7.5톤음식물쓰레기수거차	SF7H55	95,550
12287	화물	삼능기계	삼능암롤트럭	SA10H5	62,600
12288	화물	삼부	삼부11톤왕바디트럭	SB11WT16-DP9.5SC	125,136
12289	화물	삼부	삼부13.5톤극초장축트럭	SB13.5CP14-H9.5LC	112,295
12290	화물	삼부	삼부14톤장축트럭	SB14CT16-DP14SC	129,409
12291	화물	삼부	삼부14톤장축트럭	SB14CT16-DP9.5UC	111,591
12292	화물	삼부	삼부16.5톤초장축트럭	SB16.5CP15-DP16SC	104,000
12293	화물	삼부	삼부16.9톤상승왕바디트럭	SB16.9WT15-DP14SC	118,409
12294	화물	삼부	삼부16톤왕바디트럭	SB16WT16-DP14SC	133,227
12295	화물	삼부	삼부16톤장축트럭	SB16CT14-DP9.5DC	98,009
12296	화물	삼부	삼부17톤왕바디트럭	SB17WT15-DP14SC	141,136
12297	화물	삼부	삼부17톤왕바디트럭	SB17WT16-DP14SC	125,500
12298	화물	삼부	삼부17톤장축트럭	SB17CT16-DP9.5DC	103,864
12299	화물	삼부	삼부17톤초장축트럭	SB17CP15-DP16SC	120,409
12300	화물	삼부	삼부20.7톤상승왕바디트럭	SB20.7WT16-DP19LC	148,500
12301	화물	삼부	삼부24톤사료운반트럭	SB24CP15-H19LC	148,677
12302	화물	삼부	삼부24톤상승왕바디트럭	SB24WP16-DP19LC	148,500
12303	화물	삼부	삼부24톤상승왕바디트럭	SB24WP16-H19LC	169,277
12304	화물	삼부	삼부24톤초장축카고트럭	SB24CT16-DP19LC	143,956
12305	화물	삼부	삼부25.6톤사료운반트럭	SB25.6CP16-DP19LC	144,864
12306	화물	삼부	삼부25.8톤사료운반트럭	SB25.8CP14-H19LC	164,359
12307	화물	삼부	삼부25톤초장축트럭	SB25CT15-DP19LC	64,000
12308	화물	삼부	삼부26.5톤장축트럭	SB26.5CT15-DP19.5DC	139,227
12309	화물	삼부	삼부26톤장축트럭	SB26CP16-H19C	156,718
12310	화물	삼부	삼부26톤초장축트럭	SB26CP16-H19C	156,089
12311	화물	삼부	삼부26톤초장축트럭	SB26CT14A-DP18LC	139,773
12312	화물	삼부	삼부27.5톤표준트럭	SB27.5CP16-DP18DC	139,136
12313	화물	삼부	삼부27톤평카고트럭	SB27CP16-DP19LC	148,591
12314	화물	삼부	삼부4.5톤가축운반트럭	SB4.5RT16-DP4.5S6.8	87,091
12315	화물	삼부	삼부4.5톤극플러스트럭	SB4.5CT15-DP4.5LC7	75,864
12316	화물	삼부	삼부4.5톤극플러스트럭	SB4.5CT16-H5U74	70,945

연번	차종	제 작 사	차 명	형 식	기준가격
12317	화물	삼부	삼부4.5톤냉동탑트럭	SB4,5RT16-DN4,5LC	75,891
12318	화물	삼부	삼부4.5톤냉장왕바디트럭	SB4,5WT16-DN4,5UC	77,227
12319	화물	삼부	삼부4.5톤덤프트럭	SBDP-04501-1503	57,391
12320	화물	삼부	삼부4.5톤상승왕바디트럭	SB4,5WT16-H5U74	72,492
12321	화물	삼부	삼부4.5톤왕바디트럭	SB4,5WT15-D4,5UC	77,136
12322	화물	삼부	삼부4.5톤왕바디트럭	SB4,5WT15-DN5UC	50,000
12323	화물	삼부	삼부4.5톤왕바디트럭	SB4,5WT16-DN4,5UC	102,182
12324	화물	삼부	삼부5톤덤프트럭	SBDP-D0501-1401	67,455
12325	화물	삼부	삼부5톤울트라트럭	SB5CP17-DN4,5UC	81,091
12326	화물	삼부	삼부6.5톤극플러스트럭	SB6,5CP14-D4,5LC	67,755
12327	화물	삼부	삼부6.5톤극플러스트럭	SB6,5CP16-DP4,5LC7	81,727
12328	화물	삼부	삼부6.5톤극플러스트럭	SB6,5CP17-DN4,5LC	75,436
12329	화물	삼부	삼부6.5톤냉동탑트럭	SB6,5NT15-DP8LC7	74,909
12330	화물	삼부	삼부6.5톤냉동탑트럭	SB6,5NT16-DP4,5LC7	119,323
12331	화물	삼부	삼부6.5톤볼보트럭	SB6,5CT15-VOL4,5LC	90,636
12332	화물	삼부	삼부6.5톤울트라트럭	SB6,5CP15-D4,5UC	73,727
12333	화물	삼부	삼부7.5톤극플러스트럭	SB7,5CP14A-DP4,5LC	76,636
12334	화물	삼부	삼부7.5톤극플러스트럭	SB7,5CP16-DP4,5LC7	85,000
12335	화물	삼부	삼부7.5톤극플러스트럭	SB7,5CP16-H5U74	71,164
12336	화물	삼부	삼부7.5톤극플러스트럭	SB7,5CT16-DN4,5LC	66,500
12337	화물	삼부	삼부7.5톤극플러스트럭	SB7,5CT16-DP4,5LC	82,432
12338	화물	삼부	삼부7.5톤극플러스트럭	SB7,5CT16-DP4,5LC7	83,000
12339	화물	삼부	삼부8.5톤극플러스트럭	SB8,5CP16-DP4,5LC7	83,182
12340	화물	삼부	삼부8톤극플러스트럭	SB8CT15-DP4,5LC7	74,591
12341	화물	삼부	삼부8톤극플러스트럭	SB8CT17-DP4,5LC7	87,227
12342	화물	삼오특장	삼오1.4톤봉고홀로리	SM-BL2-1750-15-1504	30,000
12343	화물	삼오특장	삼오10KL탱크로리	SM-7S10-13-1307	55,500
12344	화물	삼오특장	삼오10KL탱크로리	SM-U6-7S10-15-1503	70,909
12345	화물	삼오특장	삼오10KL탱크로리	SM-U6-7SM10-15-1506	86,364
12346	화물	삼오특장	삼오12KL탱크로리	SM12KL-VOL-15-1603	199,091
12347	화물	삼오특장	삼오12KL탱크로리	SM-DW5L12-15-1402	86,364
12348	화물	삼오특장	삼오12KL탱크로리	SM-DW8-12KL-16-1603	107,273
12349	화물	삼오특장	삼오15KL버콕로리	SM-TR17M-15KL-14-1412	120,727
12350	화물	삼오특장	삼오26KL탱크로리	SAMO26KL-VOLVO-15-1512	199,545
12351	화물	삼오특장	삼오26KL탱크로리	SAMO26KL-VOLVO-15-1601	217,273
12352	화물	삼오특장	삼오28KL탱크로리	SAMO28KL-VOLVO-14-1405	191,818
12353	화물	삼오특장	삼오28KL탱크로리	SAMO28KL-VOLVO-15-1511	206,818
12354	화물	삼오특장	삼오28KL탱크로리	SM-HDL17-28KL-14-1407	176,364
12355	화물	삼오특장	삼오28KL탱크로리	SM-YS17-28KL-13-1307	223,227
12356	화물	삼오특장	삼오3.2톤탱크로리	SM-3,5S-4KL-15-1510	61,818
12357	화물	삼오특장	삼오30KL탱크로리	SAMO30KL-VOLVO-14-1411	196,332
12358	화물	삼오특장	삼오30KL탱크로리	SAMO30KL-VOLVOH-15-1511	204,545
12359	화물	삼오특장	삼오3KL탱크로리	SAMO3KL-SL	52,364
12360	화물	삼오특장	삼오4톤탱크로리	SM-3,5S-5KL-15-1504	62,354
12361	화물	삼오특장	삼오7.9톤버콕로리	SAMO-U6-7SVC-8T-15	76,364
12362	화물	삼오특장	삼오봉고4륜1.3톤홀로리	SM-B4-1625-1508	31,136
12363	화물	삼오특장	삼오특장10KL탱크로리	SV-10KL-5T	70,452
12364	화물	삼오특장	삼오특장4륜홀로리	SV-H1750-4W	29,601
12365	화물	삼오특장	삼오특장홀로리	SV-K1750-14	24,713
12366	화물	삼오특장	삼오포터오토홀로리	SM-P-A-R-1625-16-1603	31,818
12367	화물	삼오특장	삼오포터오토홀로리	SM-PHL-AT-1750-14-1307	31,212
12368	화물	삼오특장	삼오포터홀로리	SM-H1750-13	29,091
12369	화물	삼호정공	SHP1단슬라이드평판트레일러	SHPT-40PF	52,000
12370	화물	삼호정공	SHP30피터핑컨테이너운송트레일러	SHDC-30DA	66,000
12371	화물	삼호정공	SHP3축1단13.7톤저상트레일러	SHLT-19LK	76,000
12372	화물	삼호정공	SHP다축1단10.6톤저상트레일러	SHLT-18LR	108,000

연번	차종	제 작 사	차 명	형 식	기준가격
12373	화물	삼호정공	SHP다축1단지상트레일러	SHLT-18LM	105,000
12374	화물	삼호정공	SHP다축1단지상트레일러	SHLT-18LP	103,000
12375	화물	삼호정공	SHP다축저상트레일러	SHLT-18LL	30,000
12376	화물	성진정공	선진차량운송트럭	SJTPHD506	85,909
12377	화물	성진정공	선진캠핑트레일러	SJCP-CT010	30,000
12378	화물	성진정공	선진컨테이너트레일러	SJCT-4020-SS	14,852
12379	화물	성안특장	성안18m 경량화물덤프트럭	SA-950221	197,345
12380	화물	성안특장	성안18m 경량화물덤프트럭	SA-GR8CM8-13	185,051
12381	화물	성안특장	성안19.5m 경량화물덤프트럭	SA-3194	185,687
12382	화물	성안특장	성안26m 경량화물덤프트레일러	SA-5620TRL26	58,000
12383	화물	성안특장	성안26m 경량화물덤프트레일러	SH26RL-DT15D	62,000
12384	화물	성안특장	성안경량화물덤프트레일러	SA-KR26TRL-P	60,000
12385	화물	성안특장	성안티핑컨테이너운송트레일러	SA-TPTRL	47,000
12386	화물	성일특장	성일2.4톤왕바디트럭	SI2.4W15-HD3.5	57,273
12387	화물	수림정공	수림20피트컨테이너샤시	SS2-2DFXA	21,818
12388	화물	수림정공	수림20피트컨테이너샤시	SS23-4DRXA	18,182
12389	화물	수림정공	수림20피트컨테이너운송트레일러	SS2-2DFXB	19,091
12390	화물	수림정공	수림20피트핑컨테이너샤시	SD2-4DFXB	31,818
12391	화물	수림정공	수림30피트구즈넥컨테이너샤시	SG2-3DNXA	36,000
12392	화물	수림정공	수림30피트컨테이너운송트레일러	SG2-3DNXB	13,909
12393	화물	수림정공	수림40피트25.7톤평판트레일러	SP2-4DRXB	27,273
12394	화물	수림정공	수림40피트구즈넥콤비네이션샤시	SG2-4DFXA	26,364
12395	화물	수림정공	수림40피트구즈넥콤비네이션샤시	SG3-4DRXA	29,091
12396	화물	수림정공	수림40피트컨테이너운송트레일러	SG3-4MCXA	26,364
12397	화물	신영특장엠엔씨	신영24톤암롤트럭	SYARD18-1	154,805
12398	화물	신영특장엠엔씨	신영F.R.P1.2톤활어운반차	CBD-FV1501-HD1	18,324
12399	화물	신영특장엠엔씨	신영특장24톤암롤트럭	SY24P-A46-HD17WB63	163,497
12400	화물	신영특장엠엔씨	신영특장40m진개덤프	SY40PD-A54-HD19.5WB743	201,975
12401	화물	신정개발특장차	신정6m CNG진공노면청소차	CNG06A-HA15R02	240,820
12402	화물	신제일정공	제일17톤왕바디	JLW-17HD14-430	127,684
12403	화물	신제일정공	제일18톤상승왕바디	JLW-S18HD14-430	125,247
12404	화물	신제일정공	제일18톤왕바디	JLW-18HD14.5-430	123,775
12405	화물	신제일정공	제일2.4톤왕바디	JLW-3.5HD-170	36,050
12406	화물	신제일정공	제일21톤상승왕바디	JLW-S21VW14.5-450	166,091
12407	화물	신제일정공	제일21톤왕바디	JLW-21DW19-440	135,773
12408	화물	신제일정공	제일23.5톤상승왕바디	JLW-S23.5DW25-440-DAY	129,818
12409	화물	신제일정공	제일23.5톤상승왕바디	JLW-S23.5HD19-520	163,682
12410	화물	신제일정공	제일23톤상승왕바디	JLW-S23VW18-540	212,000
12411	화물	신제일정공	제일24.5톤상승왕바디	JLW-S24.5DW-440	141,545
12412	화물	신제일정공	제일24톤상승왕바디	JLW-S24HD25-520	148,991
12413	화물	신제일정공	제일24톤상승왕바디	JLW-S24VW26.5-450	190,364
12414	화물	신제일정공	제일24톤왕바디	JLW-24VW14.5-450	163,091
12415	화물	신제일정공	제일25톤왕바디	JLW-25DW-440	145,636
12416	화물	신화특장차	신화24.7톤평판트레일러	SHFBT-3001	30,909
12417	화물	신화특장차	신화평판트레일러	SHFBT-4030-LAL	31,818
12418	화물	신화플러스	신화일반화물운송트레일러	TTR-1101	4,000
12419	화물	신화플러스	신화일반화물운송트레일러	TTR-7001	5,000
12420	화물	신화플러스	신화일반화물운송트레일러	TTR-8001	2,000
12421	화물	신흥정공	신흥LPG5TON벌크탱크로리	SH-5TLPG-H	114,287
12422	화물	쌍용	코란도C	T5DF20M4LT-00D	23,035
12423	화물	쌍용	코란도C	T5DF20M4LT-00E	23,827
12424	화물	쌍용	코란도C112순찰차	T5DF20A4-P0E	25,448
12425	화물	쌍용	코란도스포츠	Q5DF20A2-01E	21,202
12426	화물	쌍용	코란도스포츠	Q5DF20A4-01E	23,577
12427	화물	쌍용	코란도스포츠	Q5DF20M2-01E	18,800
12428	화물	쌍용	코란도스포츠	Q5DF20M2-01F	19,145

연번	차종	제 작 사	차 명	형 식	기준가격
12429	화물	쌍용	코란도스포츠	Q5DF20M4-01E	21,573
12430	화물	쌍용	코란도스포츠	Q5DF20M4T-01E	22,594
12431	화물	쌍용	코란도투리스모	A11DL22A2-01F	24,188
12432	화물	쌍용	코란도투리스모	A11DL22A4-01F	26,055
12433	화물	쌍용	코란도투리스모사토	A11DL22A4C-01F	34,402
12434	화물	씨라인	씨라인1.2톤활어운반차	C4L-FV1501-HD1	19,994
12435	화물	씨라인	씨라인2.9톤활어운반차	C4L-FV7-E6HD2.5	51,535
12436	화물	씨라인	씨라인2.9톤활어운반차	C4L-FV7-E6HD2.5-01	52,716
12437	화물	씨라인	씨라인6.2톤활어운반차	C4L-FV10-VFL4.5	89,273
12438	화물	씨라인	씨라인활어운반차	C4L-FV10-E6DW4.5	81,273
12439	화물	씨티보이이엔지	씨티일반화물운송트레일러	CT310	3,000
12440	화물	에어벤	에어벤레저장비운송트레일러	ACT204018	11,364
12441	화물	에어벤	에어벤레저장비운송트레일러	MCT193014H	7,979
12442	화물	에어벤	에어벤일반화물운송트레일러	MVT203418SC	8,091
12443	화물	에어벤	에어벤일반화물운송트레일러	MVT204518DC	12,727
12444	화물	에어벤	에어벤캠핑트레일러	ACE204019	3,000
12445	화물	에어벤	에어벤캠핑트레일러	ACT203418	10,000
12446	화물	에어벤	에어벤캠핑트레일러	C2034D	10,764
12447	화물	에어벤	에어벤캠핑트레일러	C2037A	10,909
12448	화물	에어벤	에어벤캠핑트레일러	C2037B	10,909
12449	화물	에이엠특장	에이엠6.7톤음식물쓰레기수거차	AM5RFG-15EA0-H1	81,000
12450	화물	에이엠특장	에이엠압착식진개차	AM5DT-15NRP1-H4	85,455
12451	화물	에이엠특장	에이엠음식물쓰레기수거차	AM5RFG-15RA0-H1	90,195
12452	화물	에이엠티코리아	에이엠티1.9톤차량운반트럭	AMTK3.5MCP-FTAN01	65,384
12453	화물	엠뱅크	엠뱅크2.1톤차량운송트럭	MBG3.5-SF-03	68,636
12454	화물	영일에프알피산업	영일활어운반차	KYF1.6FD-D-KA1TA	17,150
12455	화물	오텍	오텍뉴파워내장탑차	D6HC-2P58WL-NPA8	81,994
12456	화물	오텍	오텍메가내장탑차	D6GB-3P42WL-MEA5	66,545
12457	화물	온세특장	온세8.2톤사료운반차	ONSEHD15LGb501	90,909
12458	화물	온세특장	온세8.7톤사료운반차	ONSEDWHC3AH3-A	92,727
12459	화물	온세특장	온세사료운반차	ONSEHD5LGd-A	80,000
12460	화물	온세특장	온세입자형분말운송차	ONSEDWGC5AH1-A	113,182
12461	화물	온세특장	온세입자형분말운송차	ONSEDWHC4AHD-A	99,545
12462	화물	우리특장	우리물탱크소방펌프자동차	WFJ-P121-D85C14-A	198,091
12463	화물	우성특장	우성7.0KL밀크탱크로리	WSMLH519	87,105
12464	화물	우진ENG	WJ보트트레일러	WJ650	1,500
12465	화물	원천특장	원천10KL경질유탱크로리	WC-10KL-7SP15	64,115
12466	화물	원천특장	원천4KL버콤로리	WC-4KL-S16V	52,889
12467	화물	유일특장	유일5톤암롤트럭	YI-15SGB-AR-5T	71,856
12468	화물	유일특장	유일음식물수거트럭	YI-15SGd	79,626
12469	화물	이레FRP산업	이레3.1톤활어운반차	BFN-FV6-E6HD3.5	62,455
12470	화물	이레FRP산업	이레3톤활어운반차	BFN-FV7-E6HD2.5	54,228
12471	화물	이레FRP산업	이레6톤활어운반차	BFN-FV10-E6DW4.5-01	91,738
12472	화물	이레FRP산업	이레활어운반차	BFN-FV10-E6HD4.5	75,635
12473	화물	이레FRP산업	이레활어운반차	BFN-FV7-14HD3.5	46,955
12474	화물	이레FRP산업	이레활어운반차	BFN-FV7-HD2.5	46,274
12475	화물	인화모터스	인화1단3축평판트레일러	IHMPT-403A	52,000
12476	화물	인화모터스	인화가변형평판트레일러	IMPT-403D	52,500
12477	화물	일성산업	일성차량운반트럭	IS5.0-ACBW01	94,115
12478	화물	일성산업	일성차량운반트럭	ITD5.0-PRIGT01	100,364
12479	화물	일진정공	일진3.1톤냉동탑차	IJ3.1R-G6-HD3.5	50,130
12480	화물	일진정공	일진4.4톤냉동탑차	IJ5.0R-F2-HD5.0	63,373
12481	화물	일진정공	일진5.1톤빙바디차	IJ5.1W-E1-HD8.0	72,727
12482	화물	일진정공	일진5.2톤냉동탑차	IJ5.2R-G5-HD	73,636
12483	화물	일진정공	일진5톤냉동탑차	IJ5.0R-A14-HD5.0	63,373
12484	화물	일진정공	일진6.5톤냉장왕바디	IJ6.5W-F4-DW8.0TA	77,273

연번	차종	제 작 사	차 명	형 식	기준가격
12485	화물	일진정공	일진6.5톤플러스카고트럭	IJ6.5C-G8-DWTA	84,682
12486	화물	일진정공	일진7.5톤카고트럭	IJ7.5C-F10-DW5.0TA	72,727
12487	화물	정연마린테크	JY보트트레일러	JY745	3,000
12488	화물	정연마린테크	JY카고트레일러	CT320	1,500
12489	화물	정연마린테크	JY캠핑트레일러	HS300	3,000
12490	화물	정연마린테크	JY캠핑트레일러	HS400	3,000
12491	화물	정우정공	정우24KL탱크로리	JWTL-24M22.5A	202,900
12492	화물	정우정공	정우32KL탱크로리	JWHTL-32S25.5A	226,091
12493	화물	정우정공	정우32KL탱크로리	JWTL-32M25.5B	256,000
12494	화물	정우정공	정우32KL탱크로리	JWTL-32V255A	270,445
12495	화물	지우특장산업	지우1.2톤할어운반차	C7T-FV1501A-RHD1	18,364
12496	화물	지우특장산업	지우1.2톤할어운반차	C7T-FV1503A-RHD1	21,179
12497	화물	지우특장산업	지우3.4톤할어운반차	C7T-FV8-E6HD3.5	62,296
12498	화물	차캐드	차캐드일반화물운송트레일러	CC5	5,000
12499	화물	차캐드	차캐드일반화물운송트레일러	CT1	3,000
12500	화물	청호할어특장	청호1.3톤할어운반차	KCH1.6FD-4-KA1TA	16,131
12501	화물	청호할어특장	청호할어운반차	KCH1.6FD-2-KA1TM	15,111
12502	화물	카고텍코리아	카고텍하이브굴절식1톤크레인집게차	HIAB6000XGR-QT3.5CS-15LHM	76,078
12503	화물	카고텍코리아	카고텍하이브굴절식크레인1톤트럭	HIAB6000XGR-3.5TFS14LH	68,470
12504	화물	카스메카트로닉스	카스0.4톤건초운반차	CS-TMRKM1_2-01	43,691
12505	화물	카스메카트로닉스	카스0.9톤건초운반차	CS-TMRKM1_2-01	43,691
12506	화물	카스메카트로닉스	카스2.1톤건초운반차	CS-TMRHD3.5-E6	83,773
12507	화물	카스메카트로닉스	카스건초사료운반차	CS-TMR2013-HD2.5	71,799
12508	화물	캠프리버티	캠프리버티광개토M레저장비운송트레일러	K-200-1	3,100
12509	화물	캠프리버티	캠프리버티광개토레저장비운송트레일러	K-201	3,900
12510	화물	케이시엠모터스	KCM1톤롱바디포터탑차	KCM0008	23,200
12511	화물	케이시엠모터스	KCM1톤롱바디포터탑차	KMC-0010	23,543
12512	화물	케이시엠모터스	KCM1톤롱바디포터탑차	KMC-0011	20,818
12513	화물	케이시엠모터스	KCM1톤롱바디포터탑차	KMC-0015	21,722
12514	화물	케이시엠모터스	KCM롱바디포터탑차	KMC-0003	20,932
12515	화물	케이시엠모터스	KCM롱바디포터탑차	KMC-0004	20,818
12516	화물	케이시엠모터스	KCM롱바디포터탑차	KMC-0007	20,818
12517	화물	케이에이치특장	케이에이치1.1톤크레인집게차	KHH-1.1NC3.5-K-2000-170	80,891
12518	화물	케이에이치특장	케이에이치2.1톤크레인집게차	KHH-2.1NC7.0-24K-280	112,806
12519	화물	케이에이치특장	케이에이치2.1톤크레인집게차	KHH-2.1NC7.0-24K-280-1	107,038
12520	화물	케이에이치특장	케이에이치2톤너클크레인	KHH-2NC6.25-220H-260	93,925
12521	화물	케이에이치특장	케이에이치7.4톤크레인집게차	KHH-7.4NC9.5UL-350	131,279
12522	화물	케이에이치특장	케이에이치너클크레인	KHH-0.9NC3.5	69,747
12523	화물	케이원모터스	케이원20FT덤핑컨테이너샤시	CD2DF-1K	28,727
12524	화물	케이원모터스	케이원40FT구즈넥컨테이너샤시	G3SM-1K	30,000
12525	화물	케이원모터스	케이원40피트콤바인컨테이너샤시	C3DM-2K	37,273
12526	화물	케이원모터스	케이원40피트콤바인컨테이너샤시	C3DN-1K	20,455
12527	화물	케이원모터스	케이원KT310캠핑트레일러	K-01310KT	17,830
12528	화물	케이피피	KPP2.5톤탱크로리	KPP15-2T-2TA	96,000
12529	화물	케이피피	KPP5톤탱크로리	KPP15-5T-5TA	112,615
12530	화물	코팩테크노	코팩테크노보트트레일러	KPT-380	900
12531	화물	코팩테크노	코팩테크노보트트레일러	KPT-630	1,600
12532	화물	코팩테크노	코팩테크노보트트레일러	KPT-750	3,000
12533	화물	코팩테크노	코팩테크노보트트레일러	KPT-550	1,200
12534	화물	큐브텍	큐브텍2.3톤윙바디	QVTH-W2.3EM-SCAP-170	58,086
12535	화물	큐브텍	큐브텍2.6톤윙바디	QVTH-W2.6EM-CAP-170	55,688
12536	화물	탱크코리아	탱크10KL중질유탱크로리	TLS-10HMSH250	72,688
12537	화물	탱크코리아	탱크23KL나트륨수산화물탱크로리	T0SLE023-H520A025	115,000
12538	화물	탱크코리아	탱크28KL중질유보온탱크로리	TIIAE028-H520A025	182,888
12539	화물	탱크코리아	탱크30KL탱크로리	TLSAM030-V450A016	200,091
12540	화물	탱크코리아	탱크32KL경질유탱크로리	TLSAM032-D440A025	173,182



연번	차종	제 작 사	차 명	형 식	기준가격
12541	화물	탱크코리아	탱크32KL경질유탱크로리	TLSAM032-H500A025	193,661
12542	화물	포맥특장	포맥14.5톤장축카고트럭	FDP-14.5LGT-DW14LW	120,864
12543	화물	포맥특장	포맥14톤왕바디트럭	FDP-14WBT	139,145
12544	화물	포맥특장	포맥25.5톤표준카고트럭	FDP-25.5GLP	121,100
12545	화물	포맥특장	포맥26.5톤장축카고트럭	FDP-26.5LGT480-DW18LW	148,736
12546	화물	포맥특장	포맥4.5톤극초장축카고트럭	FDP-4.5HCT71	86,836
12547	화물	포맥특장	포맥4.5톤극초장축플러스카고트럭	FMD-4.5CP75	74,455
12548	화물	포맥특장	포맥4.5톤극초장축플러스카고트럭	FMD-4.5CT86	80,291
12549	화물	포맥특장	포맥4.5톤왕바디트럭	FDP-4.5HWBT75	93,200
12550	화물	포맥특장	포맥4.5톤왕바디트럭	FMH-4.5WBT74280	90,220
12551	화물	포맥특장	포맥4.5톤장축카고트럭	FMH-4.5ET53280N	66,729
12552	화물	포맥특장	포맥4.5톤플러스카고트럭	FMH-4.5EP74280	71,335
12553	화물	포맥특장	포맥5.1톤암롤트럭	FDP-51AR62	89,045
12554	화물	포맥특장	포맥5.1톤암롤트럭	FMH-51AR53	75,711
12555	화물	포맥특장	포맥5톤암롤트럭	FDP-5AR57D	74,018
12556	화물	포맥특장	포맥5톤암롤트럭	FMH-5AR62	82,093
12557	화물	포맥특장	포맥6.5톤극초장축플러스카고트럭	FDP-6.5AUPCT75	76,609
12558	화물	포맥특장	포맥6.5톤극초장축플러스카고트럭	FDP-6.5CT75	80,473
12559	화물	포맥특장	포맥6.5톤극초장축플러스카고트럭	FDP-6.5CTA75	85,018
12560	화물	포맥특장	포맥6.5톤극초장축플러스카고트럭	FDP-6.5HPCP75	75,682
12561	화물	포맥특장	포맥6.5톤극초장축플러스카고트럭	FMD-6.5CP75	88,182
12562	화물	포맥특장	포맥6.5톤플러스카고트럭	FMH-6.5EUP74	64,584
12563	화물	포맥특장	포맥7.5톤극초장축카고트럭	FMH-7.5EP70280	67,716
12564	화물	포맥특장	포맥7.5톤극초장축플러스카고트럭	FDP-7.5CP75	84,818
12565	화물	포맥특장	포맥7.5톤극초장축플러스카고트럭	FDP-7.5HCT75	83,836
12566	화물	포맥특장	포맥7.5톤극초장축플러스카고트럭	FMD-7.5CP75	74,527
12567	화물	포맥특장	포맥7.5톤극초장축플러스카고트럭	FMD-7.5NPCT75	67,045
12568	화물	포맥특장	포맥7.5톤초장축카고트럭	FDP-7.5NUPCT62	66,564
12569	화물	포맥특장	포맥7.5톤플러스카고트럭	FMH-7.5EUP74	64,584
12570	화물	포맥특장	포맥7.5톤플러스카고트럭	FMH-7.5EUT74280	70,519
12571	화물	포맥특장	포맥8.5톤극초장축플러스카고트럭	FDP-8.5HCT75	88,382
12572	화물	한국상용트럭	한국상용1.7톤크레인집게차	KCT1.7PC1-HD62C	120,432
12573	화물	한국상용트럭	한국상용1.7톤크레인집게차	KCT1.7PCN5-HD5C2	112,091
12574	화물	한국상용트럭	한국상용11.5톤트럭	KCT11.5CT1-GL8CF7	98,575
12575	화물	한국상용트럭	한국상용11.5톤트럭	KCT11.5P1-JL8CJB	133,318
12576	화물	한국상용트럭	한국상용11.5톤트럭	KCT11.5P2-GL8CF1	115,348
12577	화물	한국상용트럭	한국상용11톤트럭	KCT11NP-HD9.5ECT91	124,433
12578	화물	한국상용트럭	한국상용12.5톤트럭	KCT12.5CT-HD9.5ECT91	110,976
12579	화물	한국상용트럭	한국상용12.5톤트럭	KCT12.5T2-GL8CF7	99,939
12580	화물	한국상용트럭	한국상용12톤카고트럭	KCT12T4-JL8CJB	107,918
12581	화물	한국상용트럭	한국상용12톤트럭	KCT12T4-GL8KN8	98,030
12582	화물	한국상용트럭	한국상용14톤왕바디트럭	KCT14WBT2-HD14ECT1	140,976
12583	화물	한국상용트럭	한국상용14톤카고트럭	KCT14T3-JL8CJB	103,848
12584	화물	한국상용트럭	한국상용14톤트럭	KCT14CT1-HD9.5ECT91	109,976
12585	화물	한국상용트럭	한국상용14톤트럭	KCT14T1-JL8CJB	96,757
12586	화물	한국상용트럭	한국상용14톤트럭	KCT14T-JL9CJB	129,666
12587	화물	한국상용트럭	한국상용16.5톤트럭	KCT16.5T1-VOL14CT2	160,909
12588	화물	한국상용트럭	한국상용16톤냉장왕바디트럭	KCT16RBT2-BZ16CT1	163,818
12589	화물	한국상용트럭	한국상용16톤왕바디트럭	KCT16WBT1-JL8CJB	149,182
12590	화물	한국상용트럭	한국상용16톤왕바디트럭	KCT16WBT2-HD14.5ECT	147,793
12591	화물	한국상용트럭	한국상용16톤왕바디트럭	KCT16WBT4-GL8KN8	132,394
12592	화물	한국상용트럭	한국상용16톤트럭	KCT16CT1-GL8CF7	99,485
12593	화물	한국상용트럭	한국상용16톤트럭	KCT16CT3-GL7CF7	102,955
12594	화물	한국상용트럭	한국상용17.5톤트럭	KCT17.5T2-BZ16CT	155,000
12595	화물	한국상용트럭	한국상용17톤왕바디트럭	KCT17WBT1-JL8AYA	146,848
12596	화물	한국상용트럭	한국상용17톤카고트럭	KCT17NT-BZ16CT	176,818

연번	차종	제 작 사	차 명	형 식	기준가격
12597	화물	한국상용트럭	한국상용18톤평카고트럭	KCT18FT-HL7CW1	106,303
12598	화물	한국상용트럭	한국상용19.5톤트럭	KCT19,5T2-VOL18CT1	173,773
12599	화물	한국상용트럭	한국상용19톤왕비디트럭	KCT19WBT1-HD14ECT	147,622
12600	화물	한국상용트럭	한국상용1톤왕비디트럭	KCT1NWB1-NRM1MPT	23,853
12601	화물	한국상용트럭	한국상용2.3톤크레인집게차	KCT2_3PC2-CC8CH1	110,039
12602	화물	한국상용트럭	한국상용2.4톤크레인집게차	KCT2_4PC1-HD62C	114,548
12603	화물	한국상용트럭	한국상용20.5톤암롤트럭	KCT20,5ARP1-JR9CDA	172,182
12604	화물	한국상용트럭	한국상용20.6톤암롤트럭	KCT20,6ARP1-HD19ECT2	183,060
12605	화물	한국상용트럭	한국상용20.6톤암롤트럭	KCT20,6ARP-HD19,5NCT	180,598
12606	화물	한국상용트럭	한국상용20.6톤암롤트럭	KCT20,6ART-GR8CM8	162,394
12607	화물	한국상용트럭	한국상용20.6톤암롤트럭	KCT20,6ART-HD19,5NCT	197,355
12608	화물	한국상용트럭	한국상용21.8톤암롤트럭	KCT21,8ARP-LL7KC2	159,303
12609	화물	한국상용트럭	한국상용21톤왕비디트럭	KCT21WBT2-VOL14,5CT	172,182
12610	화물	한국상용트럭	한국상용21톤카고트럭	KCT21NT2-HD19ECT	165,545
12611	화물	한국상용트럭	한국상용21톤트럭	KCT21T1-VOL14CT1	160,273
12612	화물	한국상용트럭	한국상용22.5톤상승왕비디트럭	KCT22,5WBT2-HD19ECT	179,455
12613	화물	한국상용트럭	한국상용22톤왕비디트럭	KCT22WBP-HD19ECT1	163,385
12614	화물	한국상용트럭	한국상용22톤트럭	KCT22PPL-GR8BX2	137,394
12615	화물	한국상용트럭	한국상용23톤상승왕비디트럭	KCT23HWBT-BZ16CT	227,909
12616	화물	한국상용트럭	한국상용24톤암롤트럭	KCT24ARP1-HD17ES1	163,800
12617	화물	한국상용트럭	한국상용24톤암롤트럭	KCT24ARP4-HD17ES1	162,485
12618	화물	한국상용트럭	한국상용24톤암롤트럭	KCT24ARP-LL7KC2	158,220
12619	화물	한국상용트럭	한국상용24톤암롤트럭	KCT24ARP-VOL18CT2	177,091
12620	화물	한국상용트럭	한국상용24톤카고트럭	KCT24NP1-SCA17CT1	166,636
12621	화물	한국상용트럭	한국상용24톤카고트럭	KCT24P2-VOL17CT2	162,727
12622	화물	한국상용트럭	한국상용24톤카고트럭	KCT24T2-JR9CDA	150,059
12623	화물	한국상용트럭	한국상용24톤트럭	KCT24CP2-HD17ECT66	128,259
12624	화물	한국상용트럭	한국상용24톤트럭	KCT24P1-VOL15,5CT1	131,545
12625	화물	한국상용트럭	한국상용24톤트럭	KCT24P2-GR9CC2	139,212
12626	화물	한국상용트럭	한국상용24톤트럭	KCT24P3-CL7KC1	92,560
12627	화물	한국상용트럭	한국상용25톤카고트럭	KCT25NP1-SCA17CT1	167,727
12628	화물	한국상용트럭	한국상용25톤카고트럭	KCT25NT3-HD19ECT	154,545
12629	화물	한국상용트럭	한국상용25톤카고트럭	KCT25NT4-HD19ECT	161,082
12630	화물	한국상용트럭	한국상용25톤코일운송트럭	KCT25HRFT-HD19NCT	167,349
12631	화물	한국상용트럭	한국상용25톤트럭	KCT25P1-BZ16CT	135,636
12632	화물	한국상용트럭	한국상용25톤평카고트럭	KCT25FT1-HD19ECT1	151,491
12633	화물	한국상용트럭	한국상용26톤카고트럭	KCT26NT1-BZ17CT1	170,455
12634	화물	한국상용트럭	한국상용26톤카고트럭	KCT26T-JR8CZ1	148,666
12635	화물	한국상용트럭	한국상용26톤트럭	KCT26PE1-HD19ECT1	175,228
12636	화물	한국상용트럭	한국상용27톤카고트럭	KCT27P1-HD19,5NCT	174,167
12637	화물	한국상용트럭	한국상용27톤컨테이너운송트럭	KCT27CP2-HD25ECT2	152,885
12638	화물	한국상용트럭	한국상용27톤코일운송트럭	KCT27FP3-HD25ECT1	151,315
12639	화물	한국상용트럭	한국상용27톤트럭	KCT27CP2-HD17ECT63	130,636
12640	화물	한국상용트럭	한국상용27톤트럭	KCT27T1-VOL14,5CT2	194,909
12641	화물	한국상용트럭	한국상용27톤평카고트럭	KCT27FP1-VOL18CT1	180,545
12642	화물	한국상용트럭	한국상용2톤크레인집게트럭	KCT2_0PCE8-HD5CT4	104,905
12643	화물	한국상용트럭	한국상용2톤크레인집게트럭	KCT2_0PCE9-HD5CT	103,905
12644	화물	한국상용트럭	한국상용4.2톤가축수송트럭	KCT4,2ABT1-GC6KH6	68,435
12645	화물	한국상용트럭	한국상용4.5톤가축수송트럭	KCT4,5ABP-JC6KH1	90,455
12646	화물	한국상용트럭	한국상용4.5톤가축수송트럭	KCT4,5ABT2-JC5CH1	109,539
12647	화물	한국상용트럭	한국상용4.5톤가축수송트럭	KCT4,5ABT4-HD4,5CT	88,495
12648	화물	한국상용트럭	한국상용4.5톤가축수송트럭	KCT4,5FAP1-HD5CT70	90,400
12649	화물	한국상용트럭	한국상용4.5톤상승왕비디트럭	KCT4,5WBT2-DC8CH1	99,182
12650	화물	한국상용트럭	한국상용4.5톤상승왕비디트럭	KCT4,5WBT3-DC8CH1	109,075
12651	화물	한국상용트럭	한국상용4.5톤왕비디트럭	KCT4,5WBT1-CC8CH1	106,403
12652	화물	한국상용트럭	한국상용4.5톤왕비디트럭	KCT4,5WBT1-HD66CT	105,458

연번	차종	제 작 사	차 명	형 식	기준가격
12653	화물	한국상용트럭	한국상용4.5톤왕비디트럭	KCT4.5WBT-CC8CH1	90,364
12654	화물	한국상용트럭	한국상용4.5톤왕비디트럭	KCT4.5WBT-HD66CT	100,714
12655	화물	한국상용트럭	한국상용4.5톤왕비디트럭	KCT4.5WBT-VOL4.5CT59	106,318
12656	화물	한국상용트럭	한국상용4.5톤카고트럭	KCT4.5EP74-HD5CT1	71,805
12657	화물	한국상용트럭	한국상용4.5톤카고트럭	KCT4.5P-VOL4.5CT59	104,545
12658	화물	한국상용트럭	한국상용4.5톤카고트럭	KCT4.5T1-VOL5CT59	88,455
12659	화물	한국상용트럭	한국상용4.5톤트럭	KCT4.5EP74-HD5CT	76,077
12660	화물	한국상용트럭	한국상용4.5톤트럭	KCT4.5NT70-HD5CT	61,805
12661	화물	한국상용트럭	한국상용5.3톤암롤트럭	KCT5.3AMP-HD5CT	83,864
12662	화물	한국상용트럭	한국상용5.5톤상승왕비디트럭	KCT5.5WBT2-DC8CH1	108,821
12663	화물	한국상용트럭	한국상용5.5톤트럭	KCT5.5T3-CC6AHD	75,021
12664	화물	한국상용트럭	한국상용5톤카고트럭	KCT5FP2-HD5CT70	68,395
12665	화물	한국상용트럭	한국상용5톤트럭	KCT5ET1-HD62CT	80,419
12666	화물	한국상용트럭	한국상용5톤트럭	KCT5FT74-HD5CT	63,541
12667	화물	한국상용트럭	한국상용5톤트럭	KCT5P-CC8AH1	74,403
12668	화물	한국상용트럭	한국상용5톤트럭	KCT5T1-GC6LH1	77,357
12669	화물	한국상용트럭	한국상용5톤트럭	KCT5T-DC6CH1	74,527
12670	화물	한국상용트럭	한국상용6.5톤왕비디트럭	KCT6.5WBT-JC6KH1	111,080
12671	화물	한국상용트럭	한국상용6.5톤카고트럭	KCT6.5ET74-HD4.5CT3	76,986
12672	화물	한국상용트럭	한국상용6.5톤카고트럭	KCT6.5NT1-BZ4.5CT	95,000
12673	화물	한국상용트럭	한국상용6.5톤카고트럭	KCT6.5NT-HD66CT	84,459
12674	화물	한국상용트럭	한국상용6.5톤트럭	KCT6.5T3-BZ4.5HR	92,636
12675	화물	한국상용트럭	한국상용6톤기축수송트럭	KC6AT1-DC6CH1	104,021
12676	화물	한국상용트럭	한국상용7.5톤카고트럭	KCT7.5FP2-HD5CT70	69,441
12677	화물	한국상용트럭	한국상용7.5톤카고트럭	KCT7.5HT1-BZ4.5CT	99,455
12678	화물	한국상용트럭	한국상용7.5톤트럭	KCT7.5EP74-HD4.5CT1	70,211
12679	화물	한국상용트럭	한국상용7.5톤트럭	KCT7.5EP74-HD5CT	71,123
12680	화물	한국상용트럭	한국상용7.5톤트럭	KCT7.5ET74-HD5CT	70,995
12681	화물	한국상용트럭	한국상용7.5톤트럭	KCT7.5NP74-HD4.5CT2	61,377
12682	화물	한국상용트럭	한국상용7.5톤트럭	KCT7.5NT4-HD58CT	82,068
12683	화물	한국상용트럭	한국상용7.5톤트럭	KCT7.5P-CC8AA1	71,948
12684	화물	한국상용트럭	한국상용7.5톤트럭	KCT7.5P-DC6CH1	73,800
12685	화물	한국상용트럭	한국상용7.5톤트럭	KCT7.5P-JC6KH1	87,812
12686	화물	한국상용트럭	한국상용7.5톤트럭	KCT7.5T7-HD58C	74,250
12687	화물	한국상용트럭	한국상용7.5톤트럭	KCT7.5T-JC6BH1	80,403
12688	화물	한국상용트럭	한국상용8.5톤트럭	KCT8.5P1-GC6LH1	69,682
12689	화물	한국상용트럭	한국상용8톤크레인집게트럭	KCT8CPT2-HD9.5ECT91	137,140
12690	화물	한국상용트럭	한국상용9.5톤트럭	KCT9.5CT1-HD9.5ECT10	121,202
12691	화물	한국상용트럭	한국상용9.5톤트럭	KCT9.5CT-HD9.5ECT91	108,438
12692	화물	한국상용트럭	한국상용기축수송트럭	KCT3.4ABT5-HD4.5CT	107,241
12693	화물	한국상용트럭	한국상용암롤트럭	KCT20.6ART-VOL17.5CT	203,955
12694	화물	한국상용트럭	한국상용암롤트럭	KCT23.5ARP4-HD17E2	143,977
12695	화물	한국상용트럭	한국상용암롤트럭	KCT23.8ARP3-HD17E2	134,040
12696	화물	한국상용트럭	한국상용암롤트럭	KCT24ARP2-HD17E1	148,664
12697	화물	한국상용트럭	한국상용코일운송트럭	KCT25.5FT1-VOL25.5CT	215,755
12698	화물	한국상용트럭	한국상용크레인집게트럭	KCT1.5PCE1-HD5C2	106,086
12699	화물	한국상용트럭	한국상용크레인집게트럭	KCT1.7PCE8-HD5CT4	100,132
12700	화물	한국상용트럭	한국상용크레인집게트럭	KCT2.0PCE8-HD4.5CT1	105,311
12701	화물	한국쓰리축	한국쓰리축1.5톤기축운송트럭	KTA1.5AV-5-HD3.5FaT5E	54,511
12702	화물	한국쓰리축	한국쓰리축1.6톤크레인집게차	KTA1.6KZ-DY-HD5B6	91,000
12703	화물	한국쓰리축	한국쓰리축1.6톤크레인집게차	KTA1.6PKD-JBH-DW4.5D	117,775
12704	화물	한국쓰리축	한국쓰리축1.6톤크레인집게차	KTA1.6PKZ-EP2-HD5D	117,623
12705	화물	한국쓰리축	한국쓰리축1.6톤크레인집게차	KTA1.6PKZ-HB2-HD4.5D6	115,577
12706	화물	한국쓰리축	한국쓰리축1.7톤크레인집게차	KTA1.7PKZ-HB10-HD5D6	111,483
12707	화물	한국쓰리축	한국쓰리축1.8톤크레인집게차	KTA1.8PKZ-HB3-HD5D6	113,132
12708	화물	한국쓰리축	한국쓰리축1.8톤크레인집게차	KTA1.8PKZ-HB4-HD5D6	108,405

연번	차종	제 작 사	차 명	형 식	기준가격
12709	화물	한국쓰리축	한국쓰리축1.8톤크레인집게차	KTA1.8PKZ-HB7-HD5D6	108,132
12710	화물	한국쓰리축	한국쓰리축11.5톤카고트럭	KTA11.5T-JJB-DW9.5A	104,938
12711	화물	한국쓰리축	한국쓰리축11.5톤트럭	KTA11.5P-S35-HD9.5C1	121,202
12712	화물	한국쓰리축	한국쓰리축11.5톤트럭	KTA11.5P-S42-HD11.5L	126,293
12713	화물	한국쓰리축	한국쓰리축11.5톤트럭	KTA11.5T-GW7-DW11.5L	112,460
12714	화물	한국쓰리축	한국쓰리축11.5톤트럭	KTA11.5T-S35-HD9.5C	114,067
12715	화물	한국쓰리축	한국쓰리축11톤왕바디	KTA11TW-JJB-DW9.5B	130,393
12716	화물	한국쓰리축	한국쓰리축11톤카고트럭	KTA11T-LJ3-DW9.5A	104,211
12717	화물	한국쓰리축	한국쓰리축11톤트럭	KTA11T-GF7-DW9.5A	99,847
12718	화물	한국쓰리축	한국쓰리축11톤트럭	KTA11T-JJB-DW9.5B	105,484
12719	화물	한국쓰리축	한국쓰리축11톤트럭	KTA11T-JJB-DW9.5C	109,665
12720	화물	한국쓰리축	한국쓰리축11톤트럭	KTA11T-S35-HD9.5C1	120,514
12721	화물	한국쓰리축	한국쓰리축12.5톤트럭	KTA12.5T-S35-HD9.5C1	120,747
12722	화물	한국쓰리축	한국쓰리축12.9톤진개덤프	KTA28VD-H52-HD25L	184,818
12723	화물	한국쓰리축	한국쓰리축12톤상승왕바디	KTA12TUW-GF7-DW9.5C	122,665
12724	화물	한국쓰리축	한국쓰리축12톤트럭	KTA12T-JJB-DW9.5C	106,484
12725	화물	한국쓰리축	한국쓰리축14.5톤트럭	KTA14.5P-S42-HD14.5L	129,475
12726	화물	한국쓰리축	한국쓰리축14.5톤트럭	KTA14.5TS-S43-HD14.5L	143,702
12727	화물	한국쓰리축	한국쓰리축14톤왕바디	KTA14TSW-S42-HD14SL	156,584
12728	화물	한국쓰리축	한국쓰리축14톤왕바디	KTA14TW-M64D1-VOL14L	178,273
12729	화물	한국쓰리축	한국쓰리축14톤카고트럭	KTA14TS-S43-HD14L	148,247
12730	화물	한국쓰리축	한국쓰리축14톤트럭	KTA14P-S35-HD9.5A	118,020
12731	화물	한국쓰리축	한국쓰리축14톤트럭	KTA14T-M64D1-VOL14L	147,091
12732	화물	한국쓰리축	한국쓰리축14톤트럭	KTA14T-S43-HD14SL	138,247
12733	화물	한국쓰리축	한국쓰리축15.5톤왕바디	KTA15.5TW-H43-HD14SL	157,711
12734	화물	한국쓰리축	한국쓰리축15.5톤트럭	KTA15.5T-G41-SC14T	169,164
12735	화물	한국쓰리축	한국쓰리축16.5톤상승왕바디	KTA16.5TUW-S43-HD14L	162,522
12736	화물	한국쓰리축	한국쓰리축16.5톤트럭	KTA16.5TS-M64D1-VOL14.5L	162,545
12737	화물	한국쓰리축	한국쓰리축16톤냉장왕바디	KTA16TFW-JYA-DW14L	156,864
12738	화물	한국쓰리축	한국쓰리축16톤왕바디	KTA16TSW-S43-HD14SL	155,793
12739	화물	한국쓰리축	한국쓰리축16톤트럭	KTA16T-GF1-DW9.5B	97,406
12740	화물	한국쓰리축	한국쓰리축16톤트럭	KTA16T-GF7-DW9.5A	100,029
12741	화물	한국쓰리축	한국쓰리축16톤트럭	KTA16T-JJB-DW9.5B	104,938
12742	화물	한국쓰리축	한국쓰리축17.5톤트럭	KTA17.5P-L42-HD14SL	115,793
12743	화물	한국쓰리축	한국쓰리축17톤왕바디	KTA17TW-H43-HD14L	178,065
12744	화물	한국쓰리축	한국쓰리축17톤왕바디	KTA17TW-S43-HD14.5L	154,475
12745	화물	한국쓰리축	한국쓰리축17톤왕바디	KTA17TW-S43-HD14L	160,611
12746	화물	한국쓰리축	한국쓰리축17톤트럭	KTA17P-GN8-DW14L	120,575
12747	화물	한국쓰리축	한국쓰리축17톤트럭	KTA17P-GW7-DW14L	110,347
12748	화물	한국쓰리축	한국쓰리축17톤트럭	KTA17TS-G41-SC16T	159,091
12749	화물	한국쓰리축	한국쓰리축17톤트럭	KTA17TS-GN8-DW14L	117,665
12750	화물	한국쓰리축	한국쓰리축18톤상승왕바디	KTA18TUW-H43-HD16L	174,611
12751	화물	한국쓰리축	한국쓰리축18톤왕바디	KTA18TSW-S43-HD14L	157,020
12752	화물	한국쓰리축	한국쓰리축18톤트럭	KTA18T-S43-HD16L	142,520
12753	화물	한국쓰리축	한국쓰리축19.5톤왕바디	KTA19.5TW-TGS44-MAN15.5L	191,091
12754	화물	한국쓰리축	한국쓰리축19.8톤암롤트럭	KTA19.8TAR-M84D-VOL18L	207,150
12755	화물	한국쓰리축	한국쓰리축19.8톤진개덤프	KTA44VD-JDA-DW19L	188,030
12756	화물	한국쓰리축	한국쓰리축19톤트럭	KTA19TS-S52-HD19L	147,929
12757	화물	한국쓰리축	한국쓰리축1톤롱바디내장탑	KTA1DV-S1-HD1CTM	20,861
12758	화물	한국쓰리축	한국쓰리축2.2톤크레인집게차	KTA2.2PKZ-GH5-DW5A	99,912
12759	화물	한국쓰리축	한국쓰리축20.2톤암롤트럭	KTA20.2PAR-S46A-HD17SM	166,702
12760	화물	한국쓰리축	한국쓰리축20.5톤상승왕바디	KTA20.5TUW-JDA-DW19L	173,393
12761	화물	한국쓰리축	한국쓰리축20.5톤암롤트럭	KTA20.5PAR-M64D1-VOL14.5L	219,545
12762	화물	한국쓰리축	한국쓰리축20.5톤암롤트럭	KTA20.5PAR-M84D1-VOL17.5L	216,500
12763	화물	한국쓰리축	한국쓰리축20톤트럭	KTA20P-HM2-DW18S	126,665
12764	화물	한국쓰리축	한국쓰리축21.1톤암롤트럭	KTA21.1AR-S54-HD25L	181,025

연번	차종	제 작 사	차 명	형 식	기준가격
12765	화물	한국쓰리축	한국쓰리축21톤상승wing바디	KTA21TUW-3548L-BZ16L	183,864
12766	화물	한국쓰리축	한국쓰리축21톤wing바디	KTA21TW-M64D1-VOL14.5L	178,727
12767	화물	한국쓰리축	한국쓰리축21톤트럭	KTA21P-GM8-DW19L	137,756
12768	화물	한국쓰리축	한국쓰리축21톤트럭	KTA21P-S54-HD19L	155,065
12769	화물	한국쓰리축	한국쓰리축21톤트럭	KTA21T-H54-HD19L	163,426
12770	화물	한국쓰리축	한국쓰리축21톤트럭	KTA21T-S46A-HD17SL	146,320
12771	화물	한국쓰리축	한국쓰리축21톤트럭	KTA21T-S50-HD19L	139,673
12772	화물	한국쓰리축	한국쓰리축21톤트럭	KTA21TS-M64D1-VOL14L	146,818
12773	화물	한국쓰리축	한국쓰리축21톤트럭	KTA21TS-S54-HD19L	174,747
12774	화물	한국쓰리축	한국쓰리축22.9톤암롤트럭	KTA22.9PAR-JDA-DW19.5S	175,256
12775	화물	한국쓰리축	한국쓰리축22톤암롤트럭	KTA22PAR-LC2-DW18SL	160,864
12776	화물	한국쓰리축	한국쓰리축23.5톤상승wing바디	KTA23.5TSUW-JBDA-DW18L	177,575
12777	화물	한국쓰리축	한국쓰리축23.5톤카고트럭	KTA23.5P-D46A-HD17SM	145,884
12778	화물	한국쓰리축	한국쓰리축23톤상승wing바디	KTA23TUW-3548L-BZ16L	179,727
12779	화물	한국쓰리축	한국쓰리축23톤상승wing바디	KTA23TUW-S54-HD19L	178,529
12780	화물	한국쓰리축	한국쓰리축23톤wing바디	KTA23TSW-M64D1-VOL14L	182,273
12781	화물	한국쓰리축	한국쓰리축23톤wing바디	KTA23TW-M64D1-VOL14.5L	182,027
12782	화물	한국쓰리축	한국쓰리축24톤암롤트럭	KTA24PAR-S46A-HD17SM	165,722
12783	화물	한국쓰리축	한국쓰리축24톤카고트럭	KTA24TS-JDA-DW19L	148,665
12784	화물	한국쓰리축	한국쓰리축24톤트럭	KTA24P-H2641-BZ16L	136,909
12785	화물	한국쓰리축	한국쓰리축24톤트럭	KTA24P-JCE-DW16.5S	142,529
12786	화물	한국쓰리축	한국쓰리축24톤트럭	KTA24T-M64D1-VOL14L	160,727
12787	화물	한국쓰리축	한국쓰리축24톤트럭	KTA24T-S52-HD19L	143,764
12788	화물	한국쓰리축	한국쓰리축24톤트럭	KTA24TS-JDA2-DW19L	147,756
12789	화물	한국쓰리축	한국쓰리축24톤평판트럭	KTA24TL-GM2-DW19L	134,409
12790	화물	한국쓰리축	한국쓰리축25.5톤트럭	KTA25.5P-M64D1-VOL18L	161,364
12791	화물	한국쓰리축	한국쓰리축25.5톤트럭	KTA25.5TS-S54-HD19SL	155,328
12792	화물	한국쓰리축	한국쓰리축25톤wing바디	KTA25TSW-M64D1-VOL14L	170,455
12793	화물	한국쓰리축	한국쓰리축25톤카고트럭	KTA25T4-S54-HD19L	172,158
12794	화물	한국쓰리축	한국쓰리축25톤카고트럭	KTA25T-H54-HD19L	188,529
12795	화물	한국쓰리축	한국쓰리축25톤카고트럭	KTA25TS2-H54-HD19L	178,893
12796	화물	한국쓰리축	한국쓰리축25톤코일운송트럭	KTA25TL-JDA-DW18L	155,029
12797	화물	한국쓰리축	한국쓰리축25톤코일운송트럭	KTA25TL-S54-HD19L	160,340
12798	화물	한국쓰리축	한국쓰리축25톤트럭	KTA25P-JYE-DW16L	132,756
12799	화물	한국쓰리축	한국쓰리축25톤트럭	KTA25T-H52-HD19L	54,545
12800	화물	한국쓰리축	한국쓰리축25톤트럭	KTA25T-H54-HD19L	179,802
12801	화물	한국쓰리축	한국쓰리축25톤평판트럭	KTA25TL-S52-HD19L	146,384
12802	화물	한국쓰리축	한국쓰리축26.5톤트럭	KTA26.5T-M84D1-VOL18	182,818
12803	화물	한국쓰리축	한국쓰리축26.5톤트럭	KTA26.5TS-H84D3-VOL18	197,636
12804	화물	한국쓰리축	한국쓰리축26톤카고트럭	KTA26P-S46M-HD17SL	138,836
12805	화물	한국쓰리축	한국쓰리축26톤코일운송트럭	KTA26TL-H84D3-VOL18L	220,364
12806	화물	한국쓰리축	한국쓰리축26톤트럭	KTA26P-JLC-DW16.5S	141,455
12807	화물	한국쓰리축	한국쓰리축26톤트럭	KTA26P-L-Actros16CT	133,964
12808	화물	한국쓰리축	한국쓰리축26톤트럭	KTA26P-M64D1-VOL18.5L	157,423
12809	화물	한국쓰리축	한국쓰리축26톤트럭	KTA26T-JBDA-DW18L	153,665
12810	화물	한국쓰리축	한국쓰리축26톤트럭	KTA26TS-2-DA4148K	168,236
12811	화물	한국쓰리축	한국쓰리축26톤트럭	KTA26TS2-H84D3-VOL18L	211,273
12812	화물	한국쓰리축	한국쓰리축26톤트럭	KTA26T-S52-HD19.5S	143,747
12813	화물	한국쓰리축	한국쓰리축26톤평카고	KTA26TL-3548L-Ac16L	187,909
12814	화물	한국쓰리축	한국쓰리축27톤컨테이너트럭	KTA27TC-GM8-DW19L	137,756
12815	화물	한국쓰리축	한국쓰리축27톤트럭	KTA27P-CC1-DW19L	113,484
12816	화물	한국쓰리축	한국쓰리축27톤트럭	KTA27P-GM2-DW19L	138,273
12817	화물	한국쓰리축	한국쓰리축27톤트럭	KTA27P-JCA-DW18SL	142,211
12818	화물	한국쓰리축	한국쓰리축28 <sub>m</sub> 진개덤프	KTA28VD-S54-HD25S	182,402
12819	화물	한국쓰리축	한국쓰리축29 <sub>m</sub> 진개덤프	KTA29PVD-S54-HD19.5S	188,338
12820	화물	한국쓰리축	한국쓰리축2톤방통집게트럭	KTA2PH2-HHD-DW4.5PB	102,194

연번	차종	제 작 사	차 명	형 식	기준가격
12821	화물	한국쓰리축	한국쓰리축2톤방통집게트럭	KTA2PK2-HB4-HD5D	97,223
12822	화물	한국쓰리축	한국쓰리축2톤크레인집게차	KTA2PFK-HB1-HD5C6	105,950
12823	화물	한국쓰리축	한국쓰리축2톤크레인집게차	KTA2PKH1-JBH1-DW4,5D	114,685
12824	화물	한국쓰리축	한국쓰리축2톤크레인집게차	KTA2PKZ-DY2-HD5D	106,677
12825	화물	한국쓰리축	한국쓰리축2톤크레인집게차	KTA2PKZ-HB10-HD5C6	105,723
12826	화물	한국쓰리축	한국쓰리축2톤크레인집게차	KTA2PKZ-HB2-HD4,5C	107,350
12827	화물	한국쓰리축	한국쓰리축2톤크레인집게차	KTA2PKZ-HB2-HD5B6	103,359
12828	화물	한국쓰리축	한국쓰리축2톤크레인집게차	KTA2PKZ-HB3-HD5B6	103,768
12829	화물	한국쓰리축	한국쓰리축2톤크레인집게차	KTA2PKZ-HB3-HD5C6	113,859
12830	화물	한국쓰리축	한국쓰리축2톤크레인집게차	KTA2PKZ-HB4-HD5C6	109,595
12831	화물	한국쓰리축	한국쓰리축2톤크레인집게차	KTA2PKZ-HB5-HD5C6	105,768
12832	화물	한국쓰리축	한국쓰리축2톤크레인집게차	KTA2PKZ-HB8-HD5D6	116,036
12833	화물	한국쓰리축	한국쓰리축2톤크레인집게차	KTA2PKZ-KL2-HD5C	107,556
12834	화물	한국쓰리축	한국쓰리축2톤크레인집게차	KTA2PKZ-KL4-HD5C6	105,247
12835	화물	한국쓰리축	한국쓰리축4.4톤가축운송트럭	KTA4,4TAV-JBH-DW4,5D	88,230
12836	화물	한국쓰리축	한국쓰리축4.5톤가축운반트럭	KTA4,5TAVT-JH1-DW4,5PB	88,639
12837	화물	한국쓰리축	한국쓰리축4.5톤가축운송트럭	KTA4,5PAV-G1-HD4,5C6	90,441
12838	화물	한국쓰리축	한국쓰리축4.5톤가축운송트럭	KTA4,5PAV-JH1-DW4,5C	93,185
12839	화물	한국쓰리축	한국쓰리축4.5톤가축운송트럭	KTA4,5TAV-G1-HD4,5B6	89,223
12840	화물	한국쓰리축	한국쓰리축4.5톤가축운송트럭	KTA4,5TAV-T1-VOL4,5B	102,455
12841	화물	한국쓰리축	한국쓰리축4.5톤가축운송트럭	KTA4,5TAVT-JH1-DW4,5PB	88,639
12842	화물	한국쓰리축	한국쓰리축4.5톤윙바디	KTA4,5TW-5-HD5F6	98,768
12843	화물	한국쓰리축	한국쓰리축4.5톤윙바디	KTA4,5TW-CH1-DW4,5E	86,775
12844	화물	한국쓰리축	한국쓰리축4.5톤윙바디	KTA4,5TW-JBH-DW4,5D	104,775
12845	화물	한국쓰리축	한국쓰리축4.5톤컨테이너운송트럭	KTA4,5TC-JKH1-DW4,5D	87,548
12846	화물	한국쓰리축	한국쓰리축4.5톤트럭	KTA4,5P-1-HD4,5C3	61,714
12847	화물	한국쓰리축	한국쓰리축4.5톤트럭	KTA4,5P-1-HD4,5F3	74,123
12848	화물	한국쓰리축	한국쓰리축4.5톤트럭	KTA4,5P-5-HD4,5B6	68,832
12849	화물	한국쓰리축	한국쓰리축4.5톤트럭	KTA4,5P-5-HD4,5BS	61,495
12850	화물	한국쓰리축	한국쓰리축4.5톤트럭	KTA4,5P-5-HD4,5BS6	68,441
12851	화물	한국쓰리축	한국쓰리축4.5톤트럭	KTA4,5P-5-HD4,5E6	82,177
12852	화물	한국쓰리축	한국쓰리축4.5톤트럭	KTA4,5T-1-VOL5D	87,455
12853	화물	한국쓰리축	한국쓰리축4.5톤트럭	KTA4,5T-5-HD4,5BA6	74,259
12854	화물	한국쓰리축	한국쓰리축4.5톤트럭	KTA4,5T-5-HD4,5BS6	68,495
12855	화물	한국쓰리축	한국쓰리축4.5톤트럭	KTA4,5T-5-HD4,5C	61,877
12856	화물	한국쓰리축	한국쓰리축4.5톤트럭	KTA4,5T-5-HD4,5DA6	76,532
12857	화물	한국쓰리축	한국쓰리축4.5톤트럭	KTA4,5T-6-HD5H	82,168
12858	화물	한국쓰리축	한국쓰리축4.5톤트럭	KTA4,5T-JAH1-DW4,5A	81,275
12859	화물	한국쓰리축	한국쓰리축4.5톤트럭	KTA4,5T-L4-BZ4,5	84,545
12860	화물	한국쓰리축	한국쓰리축4톤임몰트럭	KTA4AR-5-HD5S6	70,727
12861	화물	한국쓰리축	한국쓰리축5.1톤가축운송트럭	KTA5,1TAV-T1-HD4,5BS6	78,314
12862	화물	한국쓰리축	한국쓰리축5.1톤가축운송트럭	KTA5,1TAV-T2-HD5B6	93,168
12863	화물	한국쓰리축	한국쓰리축5.1톤가축운송트럭	KTA5,1TAV-T3-HD4,5B6	95,586
12864	화물	한국쓰리축	한국쓰리축5.4톤가축운반트럭	KTA5,4TAV2-JKH1-DW4,5D	85,730
12865	화물	한국쓰리축	한국쓰리축5.5톤가축운반트럭	KTA5,5TAVB-JKH1-DW4,5D	96,685
12866	화물	한국쓰리축	한국쓰리축5.8톤할어운송트럭	KTA5,8PFV-JBH1-DW4,5D	83,321
12867	화물	한국쓰리축	한국쓰리축5톤가축운반트럭	KTA5TAVB-JAH2-DW4,5C	96,503
12868	화물	한국쓰리축	한국쓰리축5톤윙바디	KTA5TW-5-HD5CW6	84,132
12869	화물	한국쓰리축	한국쓰리축5톤트럭	KTA5P-1-HD5F3	72,723
12870	화물	한국쓰리축	한국쓰리축5톤트럭	KTA5P-1-VOL4,5D	90,000
12871	화물	한국쓰리축	한국쓰리축5톤트럭	KTA5P-5-HD5A6	67,223
12872	화물	한국쓰리축	한국쓰리축5톤트럭	KTA5P-5-HD5B6	68,368
12873	화물	한국쓰리축	한국쓰리축5톤트럭	KTA5P-5-HD5C6	69,950
12874	화물	한국쓰리축	한국쓰리축5톤트럭	KTA5P-5-HD5D6	71,132
12875	화물	한국쓰리축	한국쓰리축5톤트럭	KTA5T-1230L-BZ4,5	95,727
12876	화물	한국쓰리축	한국쓰리축5톤트럭	KTA5T-JKH2-DW4,5D	87,412

연번	차종	제 작 사	차 명	형 식	기준가격
12877	화물	한국쓰리축	한국쓰리축6.3톤가축운반트럭	KTA6,3TAVB-JAH2-DW4,5C	96,503
12878	화물	한국쓰리축	한국쓰리축6.5톤트럭	KTA6,5P-CHD-DW5E	81,594
12879	화물	한국쓰리축	한국쓰리축6.5톤트럭	KTA6,5P-DCH1-DW4,5D	75,575
12880	화물	한국쓰리축	한국쓰리축6.5톤트럭	KTA6,5P-DH1-DW4,5E	81,230
12881	화물	한국쓰리축	한국쓰리축6.5톤트럭	KTA6,5P-H2-BZ4,5	95,091
12882	화물	한국쓰리축	한국쓰리축6.5톤트럭	KTA6,5T2-1-VOL4,5D	91,636
12883	화물	한국쓰리축	한국쓰리축6.5톤트럭	KTA6,5T2-1-VOL5D	91,636
12884	화물	한국쓰리축	한국쓰리축6.5톤트럭	KTA6,5T-5-HD4,5F6	84,014
12885	화물	한국쓰리축	한국쓰리축6.5톤트럭	KTA6,5T-5-HD5C	62,314
12886	화물	한국쓰리축	한국쓰리축6.5톤트럭	KTA6,5T-6-HD4,5E	81,768
12887	화물	한국쓰리축	한국쓰리축6.5톤트럭	KTA6,5T-CH1-DW5E	74,230
12888	화물	한국쓰리축	한국쓰리축6톤트럭	KTA6T2-DCH3-DW4,5E	81,321
12889	화물	한국쓰리축	한국쓰리축7.4톤크레인집게차	KTA7,4PKH3-S35-HD9,5B	165,384
12890	화물	한국쓰리축	한국쓰리축7.5톤트럭	KTA7,5P-1-HD5E3	73,624
12891	화물	한국쓰리축	한국쓰리축7.5톤트럭	KTA7,5P-1-VOL4,5D	89,455
12892	화물	한국쓰리축	한국쓰리축7.5톤트럭	KTA7,5P-1-VOL4,5T	87,273
12893	화물	한국쓰리축	한국쓰리축7.5톤트럭	KTA7,5P-1-VOL5D	90,000
12894	화물	한국쓰리축	한국쓰리축7.5톤트럭	KTA7,5P-5-HD4,5BS6	67,532
12895	화물	한국쓰리축	한국쓰리축7.5톤트럭	KTA7,5P-5-HD5F6	82,814
12896	화물	한국쓰리축	한국쓰리축7.5톤트럭	KTA7,5P-CH1-DW4,5D	67,212
12897	화물	한국쓰리축	한국쓰리축7.5톤트럭	KTA7,5P-JBH1-DW4,5D	81,094
12898	화물	한국쓰리축	한국쓰리축7.5톤트럭	KTA7,5P-JCH1-DW4,5B	73,685
12899	화물	한국쓰리축	한국쓰리축7.5톤트럭	KTA7,5T2-DH1-DW4,5E	78,866
12900	화물	한국쓰리축	한국쓰리축7.5톤트럭	KTA7,5T2-JKH3-DW4,5D	85,594
12901	화물	한국쓰리축	한국쓰리축7.5톤트럭	KTA7,5T-5-HD4,5C	60,495
12902	화물	한국쓰리축	한국쓰리축7.5톤트럭	KTA7,5T-5-HD4,5D6	70,814
12903	화물	한국쓰리축	한국쓰리축7.5톤트럭	KTA7,5T-5-HD4,5F6	84,402
12904	화물	한국쓰리축	한국쓰리축7.5톤트럭	KTA7,5T-5-HD5C6	68,350
12905	화물	한국쓰리축	한국쓰리축7.5톤트럭	KTA7,5T-5-HD5E6	83,741
12906	화물	한국쓰리축	한국쓰리축7.5톤트럭	KTA7,5T-JKH2-DW4,5D	83,160
12907	화물	한국쓰리축	한국쓰리축7.6톤할어운송트럭	KTA7,6PFV-JKH1-DW4,5D	118,230
12908	화물	한국쓰리축	한국쓰리축8.5톤카고트럭	KTA8,5P-JAH1-DW4,5B	78,685
12909	화물	한국쓰리축	한국쓰리축8.5톤트럭	KTA8,5P-BGH1-DW4,5D	78,957
12910	화물	한국쓰리축	한국쓰리축8.5톤트럭	KTA8,5P-DCH1-DW4,5D	75,848
12911	화물	한국쓰리축	한국쓰리축8.5톤트럭	KTA8,5P-JKH9-DW8D	79,139
12912	화물	한국쓰리축	한국쓰리축8.5톤트럭	KTA8,5T-CHE-DW5D	71,939
12913	화물	한국쓰리축	한국쓰리축8톤트럭	KTA8P-GH5-DW4,5B	69,273
12914	화물	한국쓰리축	한국쓰리축9.5톤가축운반폴트럭	KTA9,5AV-JJB-DW9,5A	109,120
12915	화물	한국쓰리축	한국쓰리축9.5톤카고트럭	KTA9,5T-LJ3-DW9,5B	105,484
12916	화물	한국쓰리축	한국쓰리축9.5톤트럭	KTA9,5P-S35-HD9,5A	109,702
12917	화물	한국쓰리축	한국쓰리축가축운반트럭	KTA4,5PAVB-5-HD4,5E	85,286
12918	화물	한국쓰리축	한국쓰리축가축운반트럭	KTA4,5PAVB-BGH1-DW4,5D	86,912
12919	화물	한국쓰리축	한국쓰리축가축운반트럭	KTA4,5TAV-5-HD4,5B	72,726
12920	화물	한국쓰리축	한국쓰리축가축운반폴트럭	KTA10PAV-S35-HD9,5A	111,809
12921	화물	한국쓰리축	한국쓰리축가축운송트럭	KTA4,5TAV-5-HD4,5C	76,350
12922	화물	한국쓰리축	한국쓰리축가축운송트럭	KTA4,5TAVT-GH9-DW4,5B	100,548
12923	화물	한국쓰리축	한국쓰리축가축운송트럭	KTA5,1TAVT-GH9-DW4,5B	101,003
12924	화물	한국쓰리축	한국쓰리축덤프트럭	KTA19,5PD-S52-HD19,5S	174,722
12925	화물	한국쓰리축	한국쓰리축방통집게트럭	KTA1,7PKZ-HB4-HD5D	93,586
12926	화물	한국쓰리축	한국쓰리축방통집게트럭	KTA1,9PFK-DY1-HD5D	100,132
12927	화물	한국쓰리축	한국쓰리축방통집게트럭	KTA2,3PK1-BH11-DW4,5PB	112,230
12928	화물	한국쓰리축	한국쓰리축방통집게트럭	KTA2PFK-HB1-HD5C	93,950
12929	화물	한국쓰리축	한국쓰리축방통집게트럭	KTA2PFK-HB2-HD5C	94,950
12930	화물	한국쓰리축	한국쓰리축방통집게트럭	KTA2PFK-HB3-HD5C	96,950
12931	화물	한국쓰리축	한국쓰리축방통집게트럭	KTA2PKD-GH5-DW4,5B	109,457
12932	화물	한국쓰리축	한국쓰리축방통집게트럭	KTA2PKH-GH5-DW4,5B	103,866

연번	차종	제 작 사	차 명	형 식	기준가격
12933	화물	한국쓰리축	한국쓰리축방통집게트럭	KTA2PKZ-DY1-HD5C	85,950
12934	화물	한국쓰리축	한국쓰리축방통집게트럭	KTA2PKZ-HB1-HD5B	101,405
12935	화물	한국쓰리축	한국쓰리축방통집게트럭	KTA2PKZ-HB3-HD5C	96,950
12936	화물	한국쓰리축	한국쓰리축방통집게트럭	KTA2PKZ-HB4-HD5D	98,586
12937	화물	한국쓰리축	한국쓰리축방통집게트럭	KTA2PKZ-HB5-HD5C	101,950
12938	화물	한국쓰리축	한국쓰리축방통집게트럭	KTA2PKZ-HB5-HD5D	97,275
12939	화물	한국쓰리축	한국쓰리축방통집게트럭	KTA2PKZ-HB6-HD4,5D	100,786
12940	화물	한국쓰리축	한국쓰리축방통집게트럭	KTA2PKZ-HB7-HD4,5C	108,714
12941	화물	한국쓰리축	한국쓰리축방통집게트럭	KTA2PKZ-HB7-HD5D	99,132
12942	화물	한국쓰리축	한국쓰리축방통집게트럭	KTA2PKZ-HB9-HD5D	104,095
12943	화물	한국쓰리축	한국쓰리축방통집게트럭	KTA2PKZ-KL2-HD5C	99,895
12944	화물	한국쓰리축	한국쓰리축방통집게트럭	KTA7_2PHB3-S35-HD9,5B	151,702
12945	화물	한국쓰리축	한국쓰리축방통집게트럭	KTA7_2PKN-S40-HD11,5L	150,238
12946	화물	한국쓰리축	한국쓰리축방통집게트럭	KTA7_5PH3-S35-HD9,5A	149,429
12947	화물	한국쓰리축	한국쓰리축방통집게트럭	KTA7_5PKH1-S35-HD9,5A	147,793
12948	화물	한국쓰리축	한국쓰리축방통집게트럭	KTA9_5PKH3-S40-HD11,5L	109,091
12949	화물	한국쓰리축	한국쓰리축상승워버디	KTA16TSUW-GN8-DW14L	144,220
12950	화물	한국쓰리축	한국쓰리축상승워버디	KTA21TSUW-M64D1-VOL14L	171,364
12951	화물	한국쓰리축	한국쓰리축상승워버디	KTA24TSUW-M64D1-VOL18,5L	178,182
12952	화물	한국쓰리축	한국쓰리축임플트럭	KTA12_3TAR-R48-SC16T	193,000
12953	화물	한국쓰리축	한국쓰리축임플트럭	KTA24PAR-D44-HD17SM	148,182
12954	화물	한국쓰리축	한국쓰리축임플트럭	KTA5_8AR-1-HD5A4	65,668
12955	화물	한국쓰리축	한국쓰리축임플트럭	KTA5_8ARP-1-HD5B4	75,950
12956	화물	한국쓰리축	한국쓰리축임플트럭	KTA5_8ARP-BHH1-DW8,5A	84,666
12957	화물	한국쓰리축	한국쓰리축임플트럭	KTA5_8ARP-GH5-DW4,5B	76,139
12958	화물	한국쓰리축	한국쓰리축임플트럭	KTA5_8PAR-5-HD5A6	81,166
12959	화물	한국쓰리축	한국쓰리축임플트럭	KTA5_8PAR-5-HD5B6	85,714
12960	화물	한국쓰리축	한국쓰리축임플트럭	KTA5_8PAR-5-HD7A6	82,877
12961	화물	한국쓰리축	한국쓰리축임플트럭	KTA5_9ARP-5-HD7A	75,495
12962	화물	한국쓰리축	한국쓰리축워버디	KTA11_5TW-GF7-DW9,5B	102,484
12963	화물	한국쓰리축	한국쓰리축워버디	KTA11_5W-S40-HD11,5L	120,593
12964	화물	한국쓰리축	한국쓰리축워버디	KTA17TW-CRY-DW15,5L	126,773
12965	화물	한국쓰리축	한국쓰리축워버디	KTA18TSW-H40-Actros16L	157,000
12966	화물	한국쓰리축	한국쓰리축워버디	KTA23TW-M64D1-VOL14,5L	173,136
12967	화물	한국쓰리축	한국쓰리축워버디	KTA24_5TSW-L11-VOL18	199,595
12968	화물	한국쓰리축	한국쓰리축워버디	KTA4_5TW-1-VOL4,5B	105,682
12969	화물	한국쓰리축	한국쓰리축워버디	KTA4_5TW-2-HD4,5D4	73,805
12970	화물	한국쓰리축	한국쓰리축워버디	KTA4_5TW-BGH1-DW4,5D	91,730
12971	화물	한국쓰리축	한국쓰리축진개덤프	KTA13PD-GM8-DW19,5S	153,029
12972	화물	한국쓰리축	한국쓰리축진개덤프	KTA17PD-D45-VOL18	214,909
12973	화물	한국쓰리축	한국쓰리축진개덤프	KTA17PD-S52-HD19,5S	180,020
12974	화물	한국쓰리축	한국쓰리축진개덤프	KTA18PD-S52-HD19,5S	179,293
12975	화물	한국쓰리축	한국쓰리축크레인집게차	KTA1_8PKZ-DY1-HD5D6	107,132
12976	화물	한국쓰리축	한국쓰리축크레인집게차	KTA1_9PKZ-HB2-HD5D6	108,132
12977	화물	한국쓰리축	한국쓰리축크레인집게차	KTA2PKZ-KL2-HD5C6	108,870
12978	화물	한국쓰리축	한국쓰리축평카고트럭	KTA23PL-S44-HD17SL	142,838
12979	화물	한국쓰리축공업	한쓰1,1톤카고크레인트럭	HT1_1CCP13-MD5F70	98,864
12980	화물	한국쓰리축공업	한쓰1,5톤카고크레인트럭	HT1_5CCP15-MD5F70	51,498
12981	화물	한국쓰리축공업	한쓰1,8톤너클크레인트럭	HT1_8NP14-MD5F74	102,077
12982	화물	한국쓰리축공업	한쓰1,8톤크레인집게차	HT1_8NP15-MD5F74	113,455
12983	화물	한국쓰리축공업	한쓰1,9톤너클크레인트럭	HT1_9NC14-MD5F74	94,000
12984	화물	한국쓰리축공업	한쓰1,9톤너클크레인트럭	HT1_9NP15-MD5F74	52,855
12985	화물	한국쓰리축공업	한쓰11,5톤극초장축트럭	HT11_5CT16-DPL9,5U101	105,682
12986	화물	한국쓰리축공업	한쓰11,5톤장축트럭	HT11_5CT15-DPL9,5L76	96,591
12987	화물	한국쓰리축공업	한쓰11톤장축카고트럭	HT11CT16-DPL9,5L84	104,073
12988	화물	한국쓰리축공업	한쓰11톤장축트럭	HT11CT16-DPL9,5L81	116,545



연번	차종	제 작 사	차 명	형 식	기준가격
12989	화물	한국쓰리축공업	한쓰11톤풀카고트럭	HT11CT16-DPL10M83	133,091
12990	화물	한국쓰리축공업	한쓰12.5톤국초장축트럭	HT12.5CT16-TSS9.5U101	117,484
12991	화물	한국쓰리축공업	한쓰13.5톤초장축트럭	HT13.5CT16-TSS9.5S91	118,309
12992	화물	한국쓰리축공업	한쓰14톤장축트럭	HT14CT14-TSS14L95	111,909
12993	화물	한국쓰리축공업	한쓰14톤초장축트럭	HT14CT14-TSS9.5U91	106,823
12994	화물	한국쓰리축공업	한쓰16톤왕바디트럭	HT16WT14-TSS14S97	146,091
12995	화물	한국쓰리축공업	한쓰16톤장축트럭	HT16CT16-DPL9.5L81	103,864
12996	화물	한국쓰리축공업	한쓰16톤초장축트럭	HT16CT15-DPL14U98	116,227
12997	화물	한국쓰리축공업	한쓰16톤특초장축트럭	HT16CT16-HXH14S97	138,165
12998	화물	한국쓰리축공업	한쓰17톤왕바디트럭	HT17WT15-DPL14L95	129,409
12999	화물	한국쓰리축공업	한쓰17톤왕바디트럭	HT17WT16-DPL14L95	127,682
13000	화물	한국쓰리축공업	한쓰17톤장축트럭	HT17CT14-SCA14L95	166,227
13001	화물	한국쓰리축공업	한쓰17톤장축트럭	HT17CT17-DPS9.5L81	103,500
13002	화물	한국쓰리축공업	한쓰2.0톤크레인집게차	HT2.0NP16-PS5F74	111,273
13003	화물	한국쓰리축공업	한쓰2.2톤너클크레인트럭	HT2.2NP15-PS4.5F63	105,409
13004	화물	한국쓰리축공업	한쓰2.4톤너클크레인트럭	HT2.4NP15-PS4.5F75	107,864
13005	화물	한국쓰리축공업	한쓰2.5톤너클크레인트럭	HT2.5NP14-MW5F83	111,509
13006	화물	한국쓰리축공업	한쓰2.6톤너클크레인트럭	HT2.6NP14-ND5F86	109,045
13007	화물	한국쓰리축공업	한쓰21톤상승왕바디트럭	HT21WUT17-DPS19L103	148,500
13008	화물	한국쓰리축공업	한쓰21톤장축트럭	HT21CT13A-DPL19L101	140,318
13009	화물	한국쓰리축공업	한쓰21톤중축트럭	HT21CP15-TSS17M75	115,119
13010	화물	한국쓰리축공업	한쓰25톤초장축트럭	HT25CT16-TSS19S101	157,173
13011	화물	한국쓰리축공업	한쓰26.5톤컨테이너운반트럭	HT26.5CTP16-DPL16.5M80	141,818
13012	화물	한국쓰리축공업	한쓰26톤장축트럭	HT26CT16-DPS18L101	148,500
13013	화물	한국쓰리축공업	한쓰4.5톤가축운반트럭	HT4.5AP16-PS4.5F75	77,182
13014	화물	한국쓰리축공업	한쓰4.5톤가축운반트럭	HT4.5AVT15-MD4.5F74	94,127
13015	화물	한국쓰리축공업	한쓰4.5톤국초장축트럭	HG4.5CP121-DP4.5EC	70,045
13016	화물	한국쓰리축공업	한쓰4.5톤국플러스트럭	HT4.5CP16-PS4.5F75H	84,889
13017	화물	한국쓰리축공업	한쓰4.5톤국플러스트럭	HT4.5CP17-ND4.5F75	74,073
13018	화물	한국쓰리축공업	한쓰4.5톤국플러스트럭	HT4.5CT15-VOL4.5F75	86,818
13019	화물	한국쓰리축공업	한쓰4.5톤국플러스트럭	HT4.5CT16-PS5F75	76,364
13020	화물	한국쓰리축공업	한쓰4.5톤와이드트럭	HT4.5CP15-MW4.5F76	74,791
13021	화물	한국쓰리축공업	한쓰4.5톤와이드트럭	HT4.5CP15-MW4.5F83	82,215
13022	화물	한국쓰리축공업	한쓰4.5톤와이드트럭	HT4.5CT14-MW5F83	74,155
13023	화물	한국쓰리축공업	한쓰4.5톤와이드트럭	HT4.5CT15-MW4.5F76	81,572
13024	화물	한국쓰리축공업	한쓰4.5톤왕바디트럭	HT4.5WT15A-PS4.5F75B	100,000
13025	화물	한국쓰리축공업	한쓰4.5톤장축트럭	HT4.5CT16-PS4.5F7H	77,955
13026	화물	한국쓰리축공업	한쓰4.5톤초장축트럭	HT4.5CP131-MD4.5F63	59,006
13027	화물	한국쓰리축공업	한쓰4.5톤플러스트럭	HT4.5CP16-MD4.5F74	75,945
13028	화물	한국쓰리축공업	한쓰5.2톤임톨트럭	HT5.2AP15-MD5F63	79,391
13029	화물	한국쓰리축공업	한쓰5톤국플러스트럭	HT5CT13-MD5F74	60,712
13030	화물	한국쓰리축공업	한쓰5톤국플러스트럭	HT5CT16-MD5F74	75,945
13031	화물	한국쓰리축공업	한쓰6.5톤국초장축트럭	HT6.5CP17-ND4.5F86	81,091
13032	화물	한국쓰리축공업	한쓰6.5톤국플러스트럭	HT6.5CP16-PS4.5F75H	85,227
13033	화물	한국쓰리축공업	한쓰6.5톤국플러스트럭	HT6.5CT16-VOL4.5F78	90,909
13034	화물	한국쓰리축공업	한쓰6.5톤할어운반트럭	HT6.5FP15-MD5F74	68,727
13035	화물	한국쓰리축공업	한쓰6.8톤할어운반트럭	HT6.8FMP16-MD5F63	71,455
13036	화물	한국쓰리축공업	한쓰7.5톤국초장축트럭	HT7.5CP16-ND4.5F86	80,091
13037	화물	한국쓰리축공업	한쓰7.5톤국플러스트럭	HT7.5CT14-BZ4.5F78	85,391
13038	화물	한국쓰리축공업	한쓰7.5톤국플러스트럭	HT7.5CT16-ND4.5F75	74,073
13039	화물	한국쓰리축공업	한쓰7.5톤국플러스트럭	HT7.5CT16-VOL5F75	87,727
13040	화물	한국쓰리축공업	한쓰7.5톤와이드트럭	HT7.5CT15-MW4.5F83	83,826
13041	화물	한국쓰리축공업	한쓰7.5톤와이드트럭	HT7.5CT15-MW5F83	75,427
13042	화물	한국쓰리축공업	한쓰7.5톤울트라트럭	HT7.5CT121-ND5F86	72,273
13043	화물	한국쓰리축공업	한쓰7.5톤초장축트럭	HT7.5CP14-MD4.5F63	60,693
13044	화물	한국쓰리축공업	한쓰8톤와이드트럭	HT8CT15-MW5F83	74,900

연번	차종	제 작 사	차 명	형 식	기준가격
13045	화물	한국쓰리축공업	한쓰8톤와이드트럭	HT8CT16-MW5F89	84,336
13046	화물	한국쓰리축공업	한쓰9.5톤장축트럭	HT9.5CT16-DPL9.5L81	107,091
13047	화물	한국쓰리축공업	한쓰9톤국플러스트럭	HT9CP15-PS8F75B	69,559
13048	화물	한국쓰리축공업	한쓰9톤국플러스트럭	HT9CT17-ND4.5F75	74,982
13049	화물	한국토미	토미7.5톤와이드캡카고	KTHW-7.5LT-7.6	71,479
13050	화물	한국토미	토미7.5톤와이드캡카고	KTHW-7.5ULT-8.3-300	81,061
13051	화물	한국토미	토미노부스4.5톤왕바디	KTD-W4.5UULT8.6-280	104,050
13052	화물	한국토미	토미노부스4.5톤카고	KTD-4.5UULT7.5-280	77,159
13053	화물	한국토미	토미메가1.4톤크레인집게차	KTH-1.4NC7.4-24K-280	109,697
13054	화물	한국토미	토미메가1.5톤크레인집게차	KTH-1.5NC7.4-24H-280	116,152
13055	화물	한국토미	토미메가1.6톤크레인집게차	KTH-1.6NC7.4-24K-280	111,652
13056	화물	한국토미	토미메가1.6톤크레인집게차	KTH-1.6NC7.4-259D-280	113,697
13057	화물	한국토미	토미메가1.7톤너클크레인	KTH-1.7NC5.3-24H10-270-X	81,425
13058	화물	한국토미	토미메가1.7톤크레인집게차	KTH-1.7NC7.4-24H12-280	116,138
13059	화물	한국토미	토미메가1.7톤크레인집게차	KTH-1.7NC7.4-24K12-280-1	114,752
13060	화물	한국토미	토미메가1.7톤크레인집게차	KTH-1.7NC7.4-24K-280	95,455
13061	화물	한국토미	토미메가1.7톤크레인집게차	KTH-1.7NC7.4-24K-280-1	108,000
13062	화물	한국토미	토미메가1.9톤크레인집게차	KTH-1.9NC7.0-24K-280	111,230
13063	화물	한국토미	토미메가2.0톤크레인집게차	KTH-2.0NC7.4-24K12-280	112,440
13064	화물	한국토미	토미메가2.1톤너클크레인	KTH-2.1NC7.0-24E-270	104,470
13065	화물	한국토미	토미메가2.1톤크레인집게차	KTH-2.1NC6.25-24H-280	112,879
13066	화물	한국토미	토미메가2.1톤크레인집게차	KTH-2.1NC7.0-24H10-280	104,547
13067	화물	한국토미	토미메가2.1톤크레인집게차	KTH-2.1NC7.0-24H12-280-1	115,770
13068	화물	한국토미	토미메가2.1톤크레인집게차	KTH-2.1NC7.0-24H12-280-2	103,547
13069	화물	한국토미	토미메가2.1톤크레인집게차	KTH-2.1NC7.0-24K-280	109,728
13070	화물	한국토미	토미메가2.1톤크레인집게차	KTH-2.1NC7.0-265K-280	103,288
13071	화물	한국토미	토미메가2톤크레인집게차	KTH-2.0NC7.0-265H-280	82,106
13072	화물	한국토미	토미메가2톤크레인집게차	KTH-2NC6.25-20H-280	105,925
13073	화물	한국토미	토미메가2톤크레인집게차	KTH-2NC7.0-24K-280-1	110,452
13074	화물	한국토미	토미메가3.5톤암롤트럭	KTH-3.5AML5-280	78,379
13075	화물	한국토미	토미메가4.5톤가축운송트럭	KTH-4.5LST-280	80,415
13076	화물	한국토미	토미메가4.5톤카고	KTH-4.5ULT-260	54,064
13077	화물	한국토미	토미메가4.5톤카고	KTH-4.5UUL7.4-270	64,129
13078	화물	한국토미	토미메가4.5톤카고	KTH-4.5UUL7.4-280	71,288
13079	화물	한국토미	토미메가4.5톤카고	KTH-4.5UULT-280	69,052
13080	화물	한국토미	토미메가5톤카고	KTH-5UUL7.4-260	61,743
13081	화물	한국토미	토미메가5톤카고	KTH-5UULT7.4-280	71,597
13082	화물	한국토미	토미메가6.1톤암롤트럭	KTH-6.1AML5-280	82,816
13083	화물	한국토미	토미메가6.5톤카고	KTH4.5-6.5UUL7.4-280	71,207
13084	화물	한국토미	토미메가7.5톤카고	KTH4.5-7.5UL-280-P	67,652
13085	화물	한국토미	토미메가7.5톤카고	KTH-4.5-7.5UUL7.4-280	69,652
13086	화물	한국토미	토미메가7.5톤카고	KTH-7.5UUL7.4-280	70,909
13087	화물	한국토미	토미볼보1.9톤크레인집게차	KTVFL-1.9NC7.5-280-24H	128,773
13088	화물	한국토미	토미볼보21톤카고	KTVFM-21LTD14-450-A-H	168,455
13089	화물	한국토미	토미볼보23.5톤암롤트럭	KTVFM-23.5AM16-450-A-L	177,000
13090	화물	한국토미	토미볼보24톤암롤트럭	KTVFM-24AM18-450-A	178,909
13091	화물	한국토미	토미볼보27톤평카고	KTVFM-27PL18-450	164,201
13092	화물	한국토미	토미사이로운송트럭	KTH-5.3SILO8-350	109,173
13093	화물	한국토미	토미스카니아14톤냉동탑차	KTSC-R14LT-400	142,875
13094	화물	한국토미	토미스카니아20톤암롤트럭	KTSC-20AM17-410-A	190,545
13095	화물	한국토미	토미아테고7톤카고	KTBZ4.5-7UL7.8	91,964
13096	화물	한국토미	토미엑시언트13.5톤카고	KTHX-13.5MT9.5-350-E6	127,273
13097	화물	한국토미	토미엑시언트13.5톤카고	KTHX-13.5ULT9.5-350-1	116,695
13098	화물	한국토미	토미엑시언트14톤카고	KTHX-14ST9.5-350-E6	116,923
13099	화물	한국토미	토미엑시언트14톤평카고	KTHX-14PULT9.5-350	108,691
13100	화물	한국토미	토미엑시언트15.5톤카고	KTHX-15.5SULT14-420	127,491

연번	차종	제 작 사	차 명	형 식	기준가격
13101	화물	한국토미	토미엑시언트16.7톤왕바디	KTHX-W16.7SULTD14-410	154,445
13102	화물	한국토미	토미엑시언트16톤왕바디	KTHX-W16SULTD14-410	150,332
13103	화물	한국토미	토미엑시언트16톤왕바디	KTHX-W16SULTD14-430	156,220
13104	화물	한국토미	토미엑시언트16톤왕바디	KTHX-W16SULTD14-430-H	159,605
13105	화물	한국토미	토미엑시언트17톤상승왕바디	KTHX-SW17ULTS16-420	141,132
13106	화물	한국토미	토미엑시언트17톤왕바디	KTHX-W17SULTS14-430	156,082
13107	화물	한국토미	토미엑시언트19톤카고	KTHX-19LTD-540	161,332
13108	화물	한국토미	토미엑시언트20.7톤암롤트럭	KTHX-20.7AM19-540	181,397
13109	화물	한국토미	토미엑시언트20.7톤암롤트럭	KTHX-20.7AMT19.5-520-A	172,382
13110	화물	한국토미	토미엑시언트21톤왕바디	KTHX-W21UL19-540	173,264
13111	화물	한국토미	토미엑시언트22톤암롤트럭	KTHX-22AM17-460	165,332
13112	화물	한국토미	토미엑시언트22톤암롤트럭	KTHX-22AM19.5-500	164,309
13113	화물	한국토미	토미엑시언트23톤상승왕바디	KTHX-SW23UL19-520-A	180,105
13114	화물	한국토미	토미엑시언트23톤카고	KTHX-23ULTS19-520-A	50,000
13115	화물	한국토미	토미엑시언트24톤암롤트럭	KTHX-24AM17-430	157,140
13116	화물	한국토미	토미엑시언트24톤암롤트럭	KTHX-24AM17-460-A	163,323
13117	화물	한국토미	토미엑시언트24톤암롤트럭	KTHX-24AML17-460	162,860
13118	화물	한국토미	토미엑시언트25톤카고	KTH-25LTD19-520-H	166,886
13119	화물	한국토미	토미엑시언트25톤카고	KTHX-25LT19.5-520-A-1400	144,847
13120	화물	한국토미	토미엑시언트25톤카고	KTHX-25LT19.5-520-A-1580	146,741
13121	화물	한국토미	토미엑시언트25톤카고	KTHX-25LT19.5-540	156,968
13122	화물	한국토미	토미엑시언트25톤카고	KTHX-25LTD19-540-10350	156,496
13123	화물	한국토미	토미엑시언트25톤카고	KTHX-25LTD19-540-H	174,233
13124	화물	한국토미	토미엑시언트25톤카고	KTHX-25LTS19-540	171,150
13125	화물	한국토미	토미엑시언트25톤카고	KTHX-25UL17-440-6800	148,432
13126	화물	한국토미	토미엑시언트26톤카고	KTHX-26L19-540	158,734
13127	화물	한국토미	토미엑시언트26톤카고	KTHX-26LTS19.5-520-A	147,650
13128	화물	한국토미	토미엑시언트26톤코일윤송트럭	KTHX-C26LTD19.5-540	164,315
13129	화물	한국토미	토미엑시언트26톤특장축	KTHX-26UL17-460	146,212
13130	화물	한국토미	토미엑시언트3.6톤너클크레인	KTHX-3.6NC14.5-420	179,859
13131	화물	한국토미	토미엑시언트3.7톤너클크레인	KTHX-3.7NC14.5-400	126,580
13132	화물	한국토미	토미엑시언트3.8톤크레인집게차	KTHX-3.8NC11.5-420	173,786
13133	화물	한국토미	토미엑시언트9.5톤카고	KTHX-9.5LT-350-E6	122,741
13134	화물	한국토미	토미파워트럭8.5톤카고	KTH-8.5M-350	90,909
13135	화물	한국토미	토미프리마25.5톤카고	KTDP-25.5LT19.5-480	154,318
13136	화물	한국토미	토미-프리마4.5톤왕바디	KTDP-W4.5UULT7.5-F	89,595
13137	화물	한국토미	토미프리마4.5톤카고	KTDP5-4.5UUL7.5-F	71,864
13138	화물	한국토미	토미프리마6.1톤암롤트럭	KTDP-6.1AMUL6.25-F	88,616
13139	화물	한국토미	토미프리마6.5톤카고	KTDP4.5-6.5UUL7.5-F	85,455
13140	화물	한국토미	토미-프리마7.5톤카고	KTDP4.5-7.5UUL7.5-F	71,636
13141	화물	한국토미	토미프리마7.5톤카고	KTDP4.5-7.5UUL7.5-F	83,280
13142	화물	한국토미	토미프리마8.5톤카고	KTDP4.5-8.5UUL7.5-F	85,000
13143	화물	한국특장	한국특장4.5톤암롤트럭	HG045HAR-GB-B	69,971
13144	화물	한국특장	한국특장8.2톤사료운반차	HGBF15LGB-280-A	87,071
13145	화물	한국특장기술	한국특장기술1.1톤크레인카고트럭	KS11CC1-FP-H5EE	119,882
13146	화물	한국특장기술	한국특장기술1.8톤집게트럭	K18TG2-DP-H45EU	98,677
13147	화물	한국특장기술	한국특장기술1.8톤집게트럭	K18TG2-DP-P45EU	120,909
13148	화물	한국특장기술	한국특장기술1.9톤집게트럭	K1.9TG1-FP-H5EE	105,455
13149	화물	한국특장기술	한국특장기술11.5톤트럭	KS115C1-GT-P95EE	106,757
13150	화물	한국특장기술	한국특장기술13톤트럭	K13C1-ET-H95LSHC-H6	109,885
13151	화물	한국특장기술	한국특장기술14톤트럭	KS14C1-GT-H95LSHC-H6	116,491
13152	화물	한국특장기술	한국특장기술14톤트럭	KS14C1-GT-P95EE	106,136
13153	화물	한국특장기술	한국특장기술17톤트럭	K17ST-ET-H14ESHE-SP	112,295
13154	화물	한국특장기술	한국특장기술24톤트럭	K24C1-EP-P165MA	118,136
13155	화물	한국특장기술	한국특장기술24톤트럭	K24ST-EP-P17M	112,091
13156	화물	한국특장기술	한국특장기술24톤트럭	KS24C1-GT-H19ESPD-Z12	158,536

연번	차종	제 작 사	차 명	형 식	기준가격
13157	화물	한국특장기술	한국특장기술25톤평카고트럭	K25C1-FT-H15ESED	147,295
13158	화물	한국특장기술	한국특장기술2톤암롤트럭	KS20AR1-F-H25SH	45,321
13159	화물	한국특장기술	한국특장기술2톤집게트럭	K2TG1-DP-H5EU	94,314
13160	화물	한국특장기술	한국특장기술2톤집게트럭	K2TG1-EP-H5EE	94,314
13161	화물	한국특장기술	한국특장기술2톤집게트럭	K2TGD2-EP-H5EU	97,677
13162	화물	한국특장기술	한국특장기술2톤크레인집게트럭	KS2TG1-FP-H5EE	112,723
13163	화물	한국특장기술	한국특장기술2톤크레인집게트럭	KS2TG1-GP-PB45EU	122,039
13164	화물	한국특장기술	한국특장기술3.6톤암롤트럭	KS36AR1-H5SG	68,550
13165	화물	한국특장기술	한국특장기술4.5톤트럭	K4.5C1-HP-DP4.5EUA6	86,903
13166	화물	한국특장기술	한국특장기술4.5톤트럭	K45C1-CP-H45EE	61,495
13167	화물	한국특장기술	한국특장기술4.5톤트럭	K45C1-DT-H5EU	72,727
13168	화물	한국특장기술	한국특장기술4.5톤트럭	K45C1-FP-H45E	61,859
13169	화물	한국특장기술	한국특장기술4.5톤트럭	KS45C1-FT-H5EWG	82,923
13170	화물	한국특장기술	한국특장기술4.5톤트럭	KS45C1-GP-D45EU	74,657
13171	화물	한국특장기술	한국특장기술4.5톤트럭	KS45C1-GP-PB45EU	83,312
13172	화물	한국특장기술	한국특장기술4.5톤트럭	KS45C1-HT-D45EL	82,494
13173	화물	한국특장기술	한국특장기술4.5톤트럭	KS45C1-HT-PB45EU	87,357
13174	화물	한국특장기술	한국특장기술4톤냉장왕바디	KS4RWD1-FT-H45EU	95,905
13175	화물	한국특장기술	한국특장기술5.4톤암롤트럭	KS54AR1-FP-H5NL	81,495
13176	화물	한국특장기술	한국특장기술5.6톤암롤트럭	K56AR3-EP-H45NL	72,727
13177	화물	한국특장기술	한국특장기술5톤트럭	K5C1-FT-H5EE	60,291
13178	화물	한국특장기술	한국특장기술5톤트럭	KS5C1-FP-H5EU	70,088
13179	화물	한국특장기술	한국특장기술5톤트럭	KS5C1-FT-H5E	66,405
13180	화물	한국특장기술	한국특장기술5톤트럭	KS5C1-FT-H5EWF	82,409
13181	화물	한국특장기술	한국특장기술5톤트럭	KS5C1-GP-PB45EU	78,909
13182	화물	한국특장기술	한국특장기술6.5톤카고트럭	KS65C1-FP-H5EU	71,855
13183	화물	한국특장기술	한국특장기술6.5톤트럭	K65C1-FP-H5EU	64,132
13184	화물	한국특장기술	한국특장기술6.5톤트럭	K65C1-FT-H45LWF	77,286
13185	화물	한국특장기술	한국특장기술6.5톤트럭	KS65C1-FT-H5EWG	85,095
13186	화물	한국특장기술	한국특장기술6.5톤트럭	KS65C1-GP-D45EL	81,357
13187	화물	한국특장기술	한국특장기술6.5톤트럭	KS65C1-GP-P45E	74,766
13188	화물	한국특장기술	한국특장기술6.5톤트럭	KS65C1-GT-D45EU	74,205
13189	화물	한국특장기술	한국특장기술6.5톤트럭	KS65C1-GT-PB45E	84,494
13190	화물	한국특장기술	한국특장기술7.5톤트럭	K75C1-CT-H45EWF	75,923
13191	화물	한국특장기술	한국특장기술7.5톤트럭	K75C1-ET-H5EU-A	69,805
13192	화물	한국특장기술	한국특장기술7.5톤트럭	K75C1-FT-H5E	62,086
13193	화물	한국특장기술	한국특장기술7.5톤트럭	K75C1-FT-H5EE	62,950
13194	화물	한국특장기술	한국특장기술7.5톤트럭	KS75C1-FP-H5EU	76,250
13195	화물	한국특장기술	한국특장기술7.5톤트럭	KS75C1-FT-H5EE	66,586
13196	화물	한국특장기술	한국특장기술7.5톤트럭	KS75C1-FT-H5EWG	81,090
13197	화물	한국특장기술	한국특장기술8톤트럭	KS8C1-GP-PB45EU	85,312
13198	화물	한국특장기술	한국특장기술9.5톤트럭	KS95C1-GT-H95USHC	120,749
13199	화물	한국특장기술	한국특장기술9톤트럭	K9C1-FT-PB45EU	76,364
13200	화물	한국특장기술	한국특장기술차량운송트럭	K45-ET-NOREUM	65,577
13201	화물	한국특장차	한특14.4톤사료운반트럭	HGDLBF950	122,500
13202	화물	한국특장차	한특20M가변형평판트레일러	HFBE3-4DLXB	44,000
13203	화물	한국특장차	한특20피트40피트컨테이너샤시	HCCO2-4DNXC	24,000
13204	화물	한국특장차	한특22톤무진동로우베드트레일러	HL3-2DNXV	44,000
13205	화물	한국특장차	한특34.5KL액화암모니아탱크트레일러	HT2-3DNXL	20,273
13206	화물	한국특장차	한특34피트평판트레일러	HFBO3-3DNXB	27,500
13207	화물	한국특장차	한특36피트평판트레일러	KFBO2-3DRXA	27,273
13208	화물	한국특장차	한특40피트컨테이너샤시	HGCO3-4SLXA	26,000
13209	화물	한국특장차	한특40피트컨테이너샤시	UCCO3-4SLLA	29,091
13210	화물	한국특장차	한특40피트컨테이너샤시	UG3-4SLXB	18,000
13211	화물	한국특장차	한특40피트컨테이너운송트레일러	KGCC2-4DNXB	21,182
13212	화물	한국특장차	한특40피트컨테이너운송트레일러	KGCC3-4DLXA	34,500

연번	차종	제 작 사	차 명	형 식	기준가격
13213	화물	한국특장차	한특40피트컨테이너운송트레일러	KGCO2-4DRXA	18,455
13214	화물	한국특장차	한특40피트평판트레일러	HFBO2-4DNXC	23,455
13215	화물	한국특장차	한특42피트왕비드트레일러	KWBT2-4DRXA	55,000
13216	화물	한국특장차	한특45피트슬라이드컨테이너샤시	UGOE3-4SLLA	40,000
13217	화물	한국특장차	한특입자형분말운송차	HGDEBTP502	105,455
13218	화물	한국특장차	한특입자형분말운송차	HGHEBTP502	114,000
13219	화물	한라산업	한라5.7톤활어운반차	BHM-FV10-E6DW4,5	76,545
13220	화물	한라산업	한라6.3톤활어운반차	BHM-FV10-E6DW4,5	84,841
13221	화물	한라산업	한라활어운반차	BHM-FV7-HD2,5	39,580
13222	화물	한빛테크윈	한빛압축밀폐식음식물수거차	HBSV-FS040	70,909
13223	화물	한성특장	한성1.6톤크레인집게차	HS1,6TONGS-74D22	110,615
13224	화물	한성특장	한성1.6톤크레인집게차	HS1,6TONGS-74G1204	112,275
13225	화물	한성특장	한성1.6톤크레인집게차	HS1,6TONGS-74H12	113,156
13226	화물	한성특장	한성1.7톤크레인집게차	HS1,7TONGS-74D	99,138
13227	화물	한성특장	한성1.7톤크레인집게차	HS1,7TONGS-74G1204	112,729
13228	화물	한성특장	한성1.7톤크레인집게차	HS1,7TONGS-D7	96,441
13229	화물	한성특장	한성1.8톤크레인집게차	HS1,8TONGS-7GL1304	97,002
13230	화물	한성특장	한성11톤카고	HS11T-DP9,5	103,464
13231	화물	한성특장	한성11톤카고	HS11T-HD91	116,582
13232	화물	한성특장	한성12.5톤카고	HS12,5T-HD101	108,593
13233	화물	한성특장	한성13.5톤장축카고트럭	HS13,5T-DP9,5	103,918
13234	화물	한성특장	한성14톤상승워비	HS14SWBT-DP14	162,645
13235	화물	한성특장	한성14톤카고	HS14T-HD14-42	122,784
13236	화물	한성특장	한성15.5톤장축트럭	HS15,5T-DP14	120,591
13237	화물	한성특장	한성15.5톤장축트럭	HS15,5T-DP9,5	99,555
13238	화물	한성특장	한성16.2톤진개덤프트럭	HS16,2DUMPP-DP19,5	184,555
13239	화물	한성특장	한성16.5톤카고	HS16,5T-DP14	135,191
13240	화물	한성특장	한성16.5톤카고트럭	HS16,5T-DP14	124,864
13241	화물	한성특장	한성16톤트럭	HS16T-AG16	136,455
13242	화물	한성특장	한성17톤워비	HS17WBT-HD14	167,993
13243	화물	한성특장	한성17톤카고	HS17T-HD16	144,047
13244	화물	한성특장	한성18톤워비	HS18WBT-AR14	180,273
13245	화물	한성특장	한성18톤트럭	HS18T-VOL14	158,000
13246	화물	한성특장	한성2.1톤워비	HS2,1WB-HM3,5	61,085
13247	화물	한성특장	한성2.1톤크레인집게차	HS2,1TONGS-625KN1304	102,547
13248	화물	한성특장	한성2.1톤크레인집게차	HS2,1TONGS-74H12	108,700
13249	화물	한성특장	한성2.1톤크레인집게차	HS2,1TONGS-7H10	105,002
13250	화물	한성특장	한성21톤장축카고	HS21T-DP19	155,100
13251	화물	한성특장	한성21톤장축트럭	HS-21LCTA-DWP19	136,918
13252	화물	한성특장	한성21톤카고	HS21T-DP18	154,191
13253	화물	한성특장	한성23.3톤컨테이너운송트럭	HS23,3CPT-VOL17	156,455
13254	화물	한성특장	한성23.5톤컨테이너운송트럭	HS23,5CPT-VOL17	146,636
13255	화물	한성특장	한성23톤상승워비	HS23WBT-DP19,5	161,645
13256	화물	한성특장	한성24.5톤코일운송트럭	HS24,5COT-DP18	156,682
13257	화물	한성특장	한성24톤카고	HS24T-HD19	147,729
13258	화물	한성특장	한성25.5톤카고	HS25,5T-HD19	150,764
13259	화물	한성특장	한성25.5톤표준카고	HS25,5P-DP18	122,373
13260	화물	한성특장	한성25톤워비트럭	HS25WBT-VOL18,5	166,909
13261	화물	한성특장	한성25톤코일운송트럭	HS25PT-AC16	179,055
13262	화물	한성특장	한성26톤트럭	HS26P-DP19,5	137,255
13263	화물	한성특장	한성27톤장축카고트럭	HS27P-DP19	143,282
13264	화물	한성특장	한성27톤컨테이너운송트럭	HS27CP-DP19	137,555
13265	화물	한성특장	한성2톤크레인집게차	HS2TONGS-74H12	106,205
13266	화물	한성특장	한성2톤크레인집게차	HS2TONGS-7D22	110,580
13267	화물	한성특장	한성4.5톤냉동탑트럭	HS4,5INT-HD74	102,695
13268	화물	한성특장	한성4.5톤냉장워비	HS4,5CWBT-VOL75	124,773

연번	차종	제 작 사	차 명	형 식	기준가격
13269	화물	한성특장	한성4.5톤냉장왕비디트럭	HS4.5WBT-DP75-N	123,655
13270	화물	한성특장	한성4.5톤와이드카고	HS4.5WP-HD83	84,247
13271	화물	한성특장	한성4.5톤와이드카고	HS4.5WT-HD89	82,216
13272	화물	한성특장	한성4.5톤왕비디	HS4.5WBT-DN86	96,155
13273	화물	한성특장	한성4.5톤왕비디	HS4.5WBT-HD74	88,753
13274	화물	한성특장	한성4.5톤왕비디	HS4.5WBT-HD83	109,765
13275	화물	한성특장	한성4.5톤왕비디	HS4.5WBT-HD89	105,045
13276	화물	한성특장	한성4.5톤왕비디트럭	HS4.5WBT-DP75-N8	90,700
13277	화물	한성특장	한성4.5톤초장축카고	HS4.5P-HD625S	59,320
13278	화물	한성특장	한성4.5톤카고	HS4.5P-VOL75	90,000
13279	화물	한성특장	한성4.5톤플러스카고	HS4.5P-DN75	76,182
13280	화물	한성특장	한성4.5톤플러스카고	HS4.5P-DP62	81,518
13281	화물	한성특장	한성4.5톤플러스카고	HS4.5P-HD74A	71,038
13282	화물	한성특장	한성4.5톤플러스카고	HS4.5T-VOL75	86,818
13283	화물	한성특장	한성5.4톤압물트럭	HS5.4AMP-HD625	83,911
13284	화물	한성특장	한성5톤극초장축카고	HS5T-HD625	66,948
13285	화물	한성특장	한성5톤와이드카고	HS5WP-HD83	82,465
13286	화물	한성특장	한성5톤장축카고	HS5P-HD53	61,456
13287	화물	한성특장	한성5톤초장축카고	HS5P-HD625	67,911
13288	화물	한성특장	한성5톤플러스카고	HS5LCP-HD74	50,000
13289	화물	한성특장	한성6.3톤냉장왕비디	HS6.3WBT-DP75-8	107,005
13290	화물	한성특장	한성6.5톤트럭	HS6.5T-VOL83	88,182
13291	화물	한성특장	한성6.5톤플러스카고	HS6.5LP-DWP75	68,909
13292	화물	한성특장	한성6.5톤플러스카고	HS6.5P-DN86	83,545
13293	화물	한성특장	한성6.5톤플러스카고	HS6.5T-DN75	74,218
13294	화물	한성특장	한성6톤왕비디	HS6WBP-DP75	99,109
13295	화물	한성특장	한성7.5톤와이드카고	HS7.5WT-HD76	81,456
13296	화물	한성특장	한성7.5톤와이드카고	HS7.5WT-HD83	82,138
13297	화물	한성특장	한성7.5톤장축카고	HS7.5P-HD53S	61,093
13298	화물	한성특장	한성7.5톤초장축카고	HD7.5P-HD625	62,856
13299	화물	한성특장	한성7.5톤코일운송트럭	HS7.5COT-HD70	69,493
13300	화물	한성특장	한성7.5톤플러스카고	HS7.5P-HD70-C	68,085
13301	화물	한성특장	한성8톤와이드카고	HS8WP-HD83	85,398
13302	화물	한성특장	한성8톤장축카고	HS8T-DP57	67,545
13303	화물	한성특장	한성8톤플러스카고	HS8T-DP45-N	75,500
13304	화물	한성특장	한성9.5톤장축트럭	HS9.5T-DP9.5	98,282
13305	화물	한성특장	한성9.5톤카고트럭	HS9.5T-HD91	127,167
13306	화물	한성특장	한성상승왕비디	HSWBT-DP19	76,000
13307	화물	한성특장	한성특장압물트럭	HSAMP-HD53	76,911
13308	화물	한중특장	한중12.1톤왕비디	HJ12.1WBT-HD9.5	145,339
13309	화물	한중특장	한중16.5톤왕비디	HJ16.5WBT-HD14	156,339
13310	화물	한중특장	한중17.5톤상승왕비디	HJ17.5WBT-AG2643	206,955
13311	화물	한중특장	한중23.7톤상승왕비디	HJ23.7WBT-HD25	165,748
13312	화물	한중특장	한중23.7톤상승왕비디	HJ23.7WBT-SC25.5	214,273
13313	화물	한중특장	한중23.8톤상승왕비디	HJ23.8WBT-H19.5	182,643
13314	화물	한중특장	한중23.8톤상승왕비디	HJ23.8WBT-HD25	185,248
13315	화물	함코	함코13톤트럭	HCT13G9.5-H	121,252
13316	화물	함코	함코14.5톤트럭	HCT14.5FG9.5-D	99,084
13317	화물	함코	함코16톤트럭	HCT16FSJ9.5-D	99,500
13318	화물	함코	함코25톤평판트럭	HCT25FJ18-D	137,500
13319	화물	함코	함코2톤크레인집계차	HCP2GC5-H	104,988
13320	화물	함코	함코4.5톤가축운반차	HCT4.5GGT-H	70,661
13321	화물	함코	함코4.5톤가축운반차	HCT4.5GWP5-H	77,297
13322	화물	함코	함코4.5톤가축운반트럭	HCP4.5GGT-H	80,218
13323	화물	함코	함코4.5톤셀프로더카	HCP4.5CSL-H	93,797
13324	화물	함코	함코4.5톤셀프로더카	HCT4.5CSL-H	85,615

연번	차종	제 작 사	차 명	형 식	기준가격
13325	화물	함코	함코4.5톤윙바디트럭	HCT4.5FHGPW-D	74,488
13326	화물	함코	함코4.5톤트럭	HCP4.5CS-H	60,820
13327	화물	함코	함코4.5톤트럭	HCT4.5FGP5-D	71,125
13328	화물	함코	함코4.5톤트럭	HCT4.5L5-H	73,031
13329	화물	함코	함코4.5톤트럭	HCT4.5LL5-H	82,397
13330	화물	함코	함코5톤윙바디트럭	HCT5GW-H	75,170
13331	화물	함코	함코5톤트럭	HCP5LL-H	72,815
13332	화물	함코	함코6.5톤트럭	HCP6.5GP4.5-D	75,606
13333	화물	함코	함코6.5톤트럭	HCT6.5GP5-H	68,041
13334	화물	함코	함코7.5톤트럭	HCP7.5HG5-B	89,091
13335	화물	함코	함코7.5톤트럭	HCT7.5G5-H	60,079
13336	화물	함코	함코7.5트럭	HCP7.5C-V	83,805
13337	화물	함코	함코8.5톤트럭	HCP8.5C8-D	72,636
13338	화물	함코	함코8.5톤트럭	HCP8.5FCS8-D	75,091
13339	화물	함코	함코8톤트럭	HCT8FJS5-D	71,000
13340	화물	함코	함코동양1.7톤크레인집게차	HC1.7GC5-H	104,713
13341	화물	함코	함코하이브1.9톤크레인집게차	HCP1.9GPC5-H	109,344
13342	화물	함코	함코하이브2.1톤크레인집게차	HCP2.1GC5-H	72,488
13343	화물	함코	함코하이브2톤방통집게차	HCP2LC5-H	112,073
13344	화물	함코	함코하이브2톤방통집게차	HCP5GP2H-H	101,709
13345	화물	함코	함코하이브2톤크레인집게차	HCP2CC5-H	103,231
13346	화물	해광특장	해광6.3톤할어운반차	C55-FV12P-HD4.5	101,325
13347	화물	현대	그랜드스타렉스	TQCJBI	23,839
13348	화물	현대	그랜드스타렉스 3 밴냉동차(GRANDSTAREX)	TQ-RV3A-E552	26,455
13349	화물	현대	뉴파워트럭	HD8.5CT-15MSHc-A6	62,249
13350	화물	현대	뉴파워트럭	HD8.5CT-15MSHc-H6	67,448
13351	화물	현대	뉴파워트럭	HD8CT-14ESHc-H6	69,645
13352	화물	현대	뉴파워트럭	HD8CT-16ESHa-T6	77,045
13353	화물	현대	뉴파워트럭11톤특초장축	HD110SC-14NM-ELH	87,206
13354	화물	현대	마이티	QT2.5CP-16MHM-FaT5E	42,676
13355	화물	현대	마이티	QT2.5CS-15MHM-FaT5E	40,777
13356	화물	현대	마이티	QT2.5CS-15MLM-FaT5E	40,868
13357	화물	현대	마이티	QT2.5CS-16MHM-FaT5E	40,485
13358	화물	현대	마이티	QT2.5CS-16MLM-FaT5E	40,858
13359	화물	현대	마이티	QT3.5CP-15LHM-FaT5E	44,050
13360	화물	현대	마이티	QT3.5CS-16SHM-FaT5E	43,155
13361	화물	현대	마이티2.5톤덤프	HD2.5DUN-16M-AaM5	41,266
13362	화물	현대	마이티2.5톤덤프	HD2.5DUN-16M-AaM51	41,255
13363	화물	현대	마이티2.5톤덤프	QT2.5DUS-15M-FaT5	47,422
13364	화물	현대	마이티2.5톤덤프	QT2.5DUS-16M-FaT5	47,476
13365	화물	현대	마이티3.5톤덤프	QT3.5DUS-15M-FaT5	49,614
13366	화물	현대	마이티3.5톤덤프	QT3.5DUS-16M-FaT5	49,626
13367	화물	현대	마이티내장탑차	QT25S-15DR0-LHFaD	48,320
13368	화물	현대	마이티내장탑차	QT25S-16DR0-LHFaD	48,336
13369	화물	현대	마이티내장탑파워게이트	QT25S-15DP0-LHFaD	50,346
13370	화물	현대	마이티냉동차파워게이트	QT25S-15RF0-LHFaD	55,591
13371	화물	현대	마이티냉동탑차	HD35-15RF0-LHFcT5	46,477
13372	화물	현대	마이티냉동탑차	QT25-15RF0-LHFaD	52,044
13373	화물	현대	마이티냉동탑차	QT25-15RF0-LLFaD	52,270
13374	화물	현대	마이티냉동탑차	QT25-16RF0-LLFaD	52,535
13375	화물	현대	마이티냉동탑차	QT25S-15RF0-LHFaD	52,786
13376	화물	현대	마이티냉동탑차	QT25S-16RF0-LHFaD	53,274
13377	화물	현대	마이티냉동탑차	QT35-15RF0-LHFaD	54,649
13378	화물	현대	마이티냉동탑차	QT35-16RF0-LHFaD	54,705
13379	화물	현대	마이티냉장냉동겸용차	QT25S-15DF0-LHFaD	56,783
13380	화물	현대	마이티암롤	HDN25-16AR0SHAaM5	48,652

연번	차종	제 작 사	차 명	형 식	기준가격
13381	화물	현대	마이티웁바디	QT35-16WB0-LHFaD	54,313
13382	화물	현대	마이티웁바디	QT35S-15WB1-LHFaD	56,435
13383	화물	현대	마이티웁바디	QT35S-16WB0-LHFaD	56,467
13384	화물	현대	마이티이동주유차	HDN25-15HL0-SHAaM5	48,928
13385	화물	현대	마이티이동주유차	HDN25-16HL0-SHAaM5	48,815
13386	화물	현대	마이티진개덤프	HD2.5GDN-16M-AaM5	42,848
13387	화물	현대	마이티큐티	HD2.5CN-15LL-AaM5-W	34,393
13388	화물	현대	마이티큐티	HD2.5CN-16LH-AaM5-W	35,442
13389	화물	현대	마이티큐티	HD2CN-15LL-AaM5	35,777
13390	화물	현대	마이티큐티	HD2CN-16LL-AaM5	35,822
13391	화물	현대	마이티하이내장차	QT35-15DR0-LHFaD-H	50,680
13392	화물	현대	마이티하이내장차	QT35S-16DR0-LHFaD-H	51,077
13393	화물	현대	마이티하이내장차파워게이트	QT35S-16DP0-LHFaD-H	53,993
13394	화물	현대	마이티하이내장탑차	HD25S-15DR0-LLFcT5-H	42,534
13395	화물	현대	마이티하이내장탑차	QT25-15DR0-LLFaD-H	47,259
13396	화물	현대	마이티하이내장탑차	QT25-16DR0-LLFaD-H	49,063
13397	화물	현대	마이티하이내장탑차	QT25S-15DR0-LHFaD-H	49,420
13398	화물	현대	마이티하이내장탑차	QT25S-15DR0-LLFaD-H	49,395
13399	화물	현대	마이티하이내장탑차	QT25S-16DR0-LHFaD-H	49,331
13400	화물	현대	마이티하이내장탑차	QT25S-16DR0-LLFaD-H	49,437
13401	화물	현대	마이티하이내장탑차파워게이트	QT25S-15DP0-LHFaD-H	52,357
13402	화물	현대	마이티하이내장탑차파워게이트	QT25S-15DP0-LLFaD-H	52,272
13403	화물	현대	마이티하이내장탑차파워게이트	QT25S-16DP0-LHFaD-H	52,304
13404	화물	현대	마이티하이냉동차	QT25S-15RF0-LHFaD-H	54,114
13405	화물	현대	마이티하이냉동차	QT25S-15RF0-LLFaD-H	54,136
13406	화물	현대	마이티하이냉동차	QT25S-16RF0-LHFaD-H	54,109
13407	화물	현대	마이티하이냉동차	QT25S-16RF0-LLFaD-H	54,247
13408	화물	현대	마이티하이냉동차	QT35S-15RF0-LHFaD-H	56,495
13409	화물	현대	마이티하이냉동차	QT35S-16RF0-LHFaD-H	56,608
13410	화물	현대	마이티하이냉동차파워게이트	HD25S-14RP0-LLFcT5-H	49,993
13411	화물	현대	마이티하이냉동차파워게이트	QT35S-15RP0-LHFaD-H	59,424
13412	화물	현대	마이티활어차	QT25S-15FS0-LHFaDM	57,545
13413	화물	현대	마이티활어차	QT25S-16FS0-LHFaDM	57,727
13414	화물	현대	맥스크루즈	NC6FDF-T	39,193
13415	화물	현대	맥스크루즈	NC6XBB-S	32,568
13416	화물	현대	맥스크루즈	NC6XBF-S	30,665
13417	화물	현대	맥스크루즈	NC6XBG-T	38,175
13418	화물	현대	맥스크루즈	NC6XDB-S	34,497
13419	화물	현대	맥스크루즈	NC7FBF-T	33,050
13420	화물	현대	맥스크루즈	NC7FDC-T	37,156
13421	화물	현대	맥스크루즈	NC7FDF-T	36,977
13422	화물	현대	맥스크루즈	NC7XBF-T	36,522
13423	화물	현대	맥스크루즈	NC7XBG-S	30,682
13424	화물	현대	메가트럭(와이드캡)	HD4.5CT-15LWGd-Z91	72,290
13425	화물	현대	메가트럭(와이드캡)	HD4.5CT-16EPWGd-Z91	74,258
13426	화물	현대	메가트럭(와이드캡)	HD4.5CT-16EWGd-Z9	74,035
13427	화물	현대	메가트럭	HD4.5CT-15EGb-A1	57,667
13428	화물	현대	메가트럭	HD4.5CT-15NLGb-T6E	56,547
13429	화물	현대	메가트럭	HD4.5CT-16EUGb-T6P	60,428
13430	화물	현대	메가트럭	HD4.5CT-16LGb-T6E	58,702
13431	화물	현대	메가트럭	HD4.5CT-17EGb-T6E	60,429
13432	화물	현대	메가트럭	HD5CT-15EGb-A6	64,227
13433	화물	현대	메가트럭	HD5CT-15EPGb-A6	65,728
13434	화물	현대	메가트럭	HD5CT-15EUGb-A6	66,845
13435	화물	현대	메가트럭	HD5CT-15SGb-A6	61,441
13436	화물	현대	메가트럭	HD5CT-16EGb-T6E	57,340



연번	차종	제 작 사	차 명	형 식	기준가격
13437	화물	현대	메가트럭	HD5CT-16EPGb-A6	65,887
13438	화물	현대	메가트럭	HD5CT-16LGb-A6	63,883
13439	화물	현대	메가트럭	HD7CT-16EGb-T6P	57,902
13440	화물	현대	메가트럭	HD7CT-16LGb-T6P	57,000
13441	화물	현대	메가트럭	HD7CT-16SGb-T6P	55,511
13442	화물	현대	메가트럭CNG덤핑식압착진개	HD050CT-15RP0-MHD	99,963
13443	화물	현대	메가트럭버콤포리	HD050-15VL0-7SGb-T	68,208
13444	화물	현대	메가트럭버콤포리	HD050-16VL0-7SGb-T	68,861
13445	화물	현대	메가트럭암롤	HD050-16AR0-SGb-T	71,234
13446	화물	현대	메가트럭왕바디	HD045-16WB74-EPGb-T	85,704
13447	화물	현대	메가트럭왕바디	HD050-16WB0-EPGb-T	74,642
13448	화물	현대	메가트럭왕바디	HD050-16WB74-EPGb-T	85,761
13449	화물	현대	메가트럭크레인카고	HD050-16CN0-EPGb-T	106,274
13450	화물	현대	메가트럭하이냉동차	HD050-15RM0-EGb-T-H	74,316
13451	화물	현대	메가트럭활어운반차	HD050-15FS0-EGb-TB	82,201
13452	화물	현대	트라고엑시언트	QZ10PC-16SPd-Z121	141,900
13453	화물	현대	트라고엑시언트	QZ11_5CT-14LSHf-Z12P	116,565
13454	화물	현대	트라고엑시언트	QZ11_5CT-16LSHe-F9	121,273
13455	화물	현대	트라고엑시언트	QZ14_5CT-16LSHg-Z12	128,851
13456	화물	현대	트라고엑시언트	QZ14_5CT-16LSHg-Z16P	122,732
13457	화물	현대	트라고엑시언트	QZ14CT-15LSHf-Z12P	121,764
13458	화물	현대	트라고엑시언트	QZ14CT-16LSHg-Z12	126,671
13459	화물	현대	트라고엑시언트	QZ16CT-14MSHe-F9	106,483
13460	화물	현대	트라고엑시언트	QZ16CT-14MSHf-Z12P	114,990
13461	화물	현대	트라고엑시언트	QZ17CT-16MSHg-Z12	126,436
13462	화물	현대	트라고엑시언트	QZ17CT-16SSHe-F9	113,780
13463	화물	현대	트라고엑시언트	QZ19_5CT-14SSEd-Z12	134,127
13464	화물	현대	트라고엑시언트	QZ22CT-16ESPd-Z12	144,737
13465	화물	현대	트라고엑시언트	QZ25CT-16ESpc-Z16P	148,059
13466	화물	현대	트라고엑시언트	QZ25CT-16SSPd-Z12	153,406
13467	화물	현대	트라고엑시언트	QZ9_5CT-15LSHc-H6	98,713
13468	화물	현대	포터 II	HR-3HDSJKM-E543	15,900
13469	화물	현대	포터 II	HR-3HRSJKA-E543	22,175
13470	화물	현대	포터 II	HR-3NBS4JLM-E543	19,313
13471	화물	현대	포터 II	HRDKAN	15,251
13472	화물	현대	포터 II	HRDKCN	16,236
13473	화물	현대	포터 II	HREKAM-DRV	13,895
13474	화물	현대	포터 II	HREKAN	14,436
13475	화물	현대	포터 II	HREKAN-DRV	13,875
13476	화물	현대	포터 II	HREKBN	15,455
13477	화물	현대	포터 II	HRKKAN	13,964
13478	화물	현대	포터 II	HRKKCN	15,307
13479	화물	현대	포터 II	HRLKAN	13,282
13480	화물	현대	포터 II	HRLKBN	14,300
13481	화물	현대	포터 II	HRTKAM-DRV	12,650
13482	화물	현대	포터 II	HRTKAN	13,094
13483	화물	현대	포터 II	HRTKAN-DRV	12,636
13484	화물	현대	포터 II	HRTKBN	14,512
13485	화물	현대	포터 II 내장탑차	HR-3HDGJKA-E543	18,346
13486	화물	현대	포터 II 내장탑차	HR-3HDGJKM-E543	17,336
13487	화물	현대	포터 II 내장탑차	HR-3HDSJKA-E543	16,918
13488	화물	현대	포터 II 내장탑차	HR-3HDSJKM-E544	16,172
13489	화물	현대	포터 II 내장탑차	HR-3HQSJKM-EE543	20,676
13490	화물	현대	포터 II 내장탑차	HR-3NDSJKA-E543	16,264
13491	화물	현대	포터 II 내장탑차	HR-3NDSJKM-E543	15,245
13492	화물	현대	포터 II 내장탑차	HR-3NTSJKA-E543	19,846

연번	차종	제 작 사	차 명	형 식	기준가격
13493	화물	현대	포터 II 내장탑차	HR-3NTSJKM-E543	18,382
13494	화물	현대	포터 II 내장탑차	HR-6NDDJKA-E543	18,339
13495	화물	현대	포터 II 내장탑차	HR-6NDDJKM-E543	17,389
13496	화물	현대	포터 II 내장탑파워게이트	HR-3HQSJKA-E543	21,695
13497	화물	현대	포터 II 냉동탑차	HR-3GRSJKA-E542	22,575
13498	화물	현대	포터 II 냉동탑차	HR-3GRSJKA-E543	22,128
13499	화물	현대	포터 II 냉동탑차	HR-3GRSJKM-E543	21,518
13500	화물	현대	포터 II 냉동탑차	HR-3HRGJKM-E543	20,264
13501	화물	현대	포터 II 냉동탑차	HR-3HRSJKM-E543	19,609
13502	화물	현대	포터 II 냉동탑차	HR-3NRGJKA-E542	20,408
13503	화물	현대	포터 II 냉동탑차	HR-3NRGJKA-E543	20,754
13504	화물	현대	포터 II 냉동탑차	HR-3NRGJKM-E543	19,136
13505	화물	현대	포터 II 냉동탑차	HR-3NRSJKA-E543	20,291
13506	화물	현대	포터 II 냉동탑차	HR-3NRSJKM-E543	19,273
13507	화물	현대	포터 II 냉장탑차	HR-3HTSJKA-E543	20,546
13508	화물	현대	포터 II 냉장탑차	HR-3HTSJKM-E543	18,855
13509	화물	현대	포터 II 다용도탑차	HR-3NMSJKA-E543	18,822
13510	화물	현대	포터 II 다용도탑차	HR-3NMSJKM-E543	17,804
13511	화물	현대	포터 II 덤프	HR-3NBSSJLM-E543	17,316
13512	화물	현대	포터 II 시티밴	HR-3NCSJKA-E545	21,555
13513	화물	현대	포터 II 시티밴	HR-3NCSJKM-E543	20,536
13514	화물	현대	포터 II 왕바디	HR-3NWSJKA-E543	18,658
13515	화물	현대	포터 II 왕바디	HR-3NWSJKM-E543	17,640
13516	화물	현대	포터 II 이동주유차	HR-3NOSJLM-E543	28,165
13517	화물	현대	포터 II 트랜스파워게이트	HR-3NBSJKA-E543	18,949
13518	화물	현대	포터 II 트랜스파워게이트	HR-3NBSJKM-E543	17,931
13519	화물	현대	포터 II 파워게이트	HR-3NPSJKA-E543	17,800
13520	화물	현대	포터 II 파워게이트	HR-3NPSJKM-E543	16,782
13521	화물	현대	포터 II 파워게이트	HR-6NPDJKA-E543	18,955
13522	화물	현대	포터 II 파워게이트	HR-6NPDJKM-E543	17,936
13523	화물	현대	포터 II 활어운반차	HR-3NFSJKA-E543	18,958
13524	화물	현대	포터 II 활어운반차	HR-3NFSJKM-E543	17,940
13525	화물	현대	포터 II 내장탑차	HR-3HDSJKM-E532	15,015
13526	화물	현대	현대14톤특초장축트럭	QZ14ST-16ESHg-Z16	121,773
13527	화물	현대	현대17톤TL특초장축	QZ17SC-15ESDa-Z12E	125,420
13528	화물	현대	현대17톤특장축트럭	QZ17ST-14LSHF-Z12P	115,154
13529	화물	현대	현대4.5톤덤프트럭	HD4.5DU-15Gb-T6	62,832
13530	화물	현대	현대4.5톤덤프트럭	HD4.5DU-16Gb-T6	63,060
13531	화물	현대	현대5톤덤프트럭	HD5DU-15Gb-T6	63,386
13532	화물	현대	현대5톤덤프트럭	HD5DU-16Gb-T6	63,504
13533	화물	현대특장	현대특장2.1톤왕바디	HDTJ2.1-14LHFcT5	42,358
13534	화물	현대특장	현대특장2.3톤왕바디트럭	HD-2.3T-WBD	54,799
13535	화물	화성특장공업	화성특장2.6톤왕바디	HWS-3T-WBD	56,048
13536	화물	후소특장차	후소20.5톤임블	FSAR205-VV18RD	191,182
13537	화물	타타대우상용차	6X4카고11.5톤표준슬리퍼캡-표준수퍼디럭스M/T	JL8HY	110,682
13538	화물	타타대우상용차	6X4카고11.5톤표준슬리퍼캡-표준로얄M/T	JL8HY	114,545
13539	화물	타타대우상용차	6X4카고11.5톤표준슬리퍼캡-표준수퍼디럭스A/T	JL8HY	117,909
13540	화물	타타대우상용차	6X4카고11.5톤표준슬리퍼캡-표준로얄A/T	JL8HY	121,773
13541	화물	타타대우상용차	6X4카고11톤장축슬리퍼캡-표준수퍼디럭스M/T	JL8CYH	107,955
13542	화물	타타대우상용차	6X4카고11톤장축슬리퍼캡-표준로얄M/T	JL8CYH	111,818
13543	화물	타타대우상용차	6X4카고11톤장축슬리퍼캡-표준수퍼디럭스A/T	JL8CYH	115,182
13544	화물	타타대우상용차	6X4카고11톤장축슬리퍼캡-표준로얄A/T	JL8CYH	119,045
13545	화물	타타대우상용차	6X4카고11.5톤장축슬리퍼캡-표준수퍼디럭스M/T	JL8CY	107,955
13546	화물	타타대우상용차	6X4카고11.5톤장축슬리퍼캡-표준로얄M/T	JL8CY	111,818
13547	화물	타타대우상용차	6X4카고11.5톤장축슬리퍼캡-표준수퍼디럭스A/T	JL8CY	115,182
13548	화물	타타대우상용차	6X4카고11.5톤장축슬리퍼캡-표준로얄A/T	JL8CY	119,045

연번	차종	제 작 사	차 명	형 식	기준가격
13549	화물	타타대우상용차	6X4카고14톤장축슬리퍼캡-표준수퍼디럭스M/T	JL8AY	108,636
13550	화물	타타대우상용차	6X4카고14톤장축슬리퍼캡-표준로얄M/T	JL8AY	112,545
13551	화물	타타대우상용차	6X4카고14톤장축슬리퍼캡-표준수퍼디럭스A/T	JL8AY	115,864
13552	화물	타타대우상용차	6X4카고14톤장축슬리퍼캡-표준로얄A/T	JL8AY	119,773
13553	화물	타타대우상용차	6X4카고16톤단축데이캡-저상수퍼디럭스M/T	LL6CY	106,727
13554	화물	타타대우상용차	6X4카고16톤단축데이캡-저상로얄M/T	LL6CY	109,727
13555	화물	타타대우상용차	6X4카고16톤단축데이캡-저상수퍼디럭스A/T	LL6CY	113,955
13556	화물	타타대우상용차	6X4카고16톤단축데이캡-저상로얄A/T	LL6CY	116,955
13557	화물	타타대우상용차	6X4카고16톤단축슬리퍼캡-저상수퍼디럭스M/T	LL6CY	106,909
13558	화물	타타대우상용차	6X4카고16톤단축슬리퍼캡-저상로얄M/T	JL6CY	110,818
13559	화물	타타대우상용차	6X4카고16톤단축슬리퍼캡-저상수퍼디럭스A/T	JL6CY	114,136
13560	화물	타타대우상용차	6X4카고16톤단축슬리퍼캡-저상로얄A/T	JL6CY	118,045
13561	화물	타타대우상용차	6X4카고16톤표준데이캡-저상수퍼디럭스M/T	LL7CY	106,909
13562	화물	타타대우상용차	6X4카고16톤표준데이캡-저상로얄M/T	LL7CY	109,909
13563	화물	타타대우상용차	6X4카고16톤표준데이캡-저상수퍼디럭스A/T	LL7CY	114,136
13564	화물	타타대우상용차	6X4카고16톤표준데이캡-저상로얄A/T	LL7CY	117,136
13565	화물	타타대우상용차	6X4카고16톤표준슬리퍼캡-저상수퍼디럭스M/T	JL7VY	107,091
13566	화물	타타대우상용차	6X4카고16톤표준슬리퍼캡-저상로얄M/T	JL7VY	111,000
13567	화물	타타대우상용차	6X4카고16톤표준슬리퍼캡-저상수퍼디럭스A/T	JL7VY	114,318
13568	화물	타타대우상용차	6X4카고16톤표준슬리퍼캡-저상로얄A/T	JL7VY	118,227
13569	화물	타타대우상용차	풀카고데이캡-저상수퍼디럭스M/T	LL8PC	116,818
13570	화물	타타대우상용차	풀카고데이캡-저상로얄M/T	LL8PC	119,818
13571	화물	타타대우상용차	풀카고데이캡-저상수퍼디럭스A/T	LL8PC	121,318
13572	화물	타타대우상용차	풀카고데이캡-저상로얄A/T	LL8PC	124,318
13573	화물	타타대우상용차	풀카고슬리퍼캡-저상수퍼디럭스M/T	JL8PC	117,000
13574	화물	타타대우상용차	풀카고슬리퍼캡-저상로얄M/T	JL8PC	120,909
13575	화물	타타대우상용차	풀카고슬리퍼캡-저상수퍼디럭스A/T	JL8PC	121,500
13576	화물	타타대우상용차	풀카고슬리퍼캡-저상로얄A/T	JL8PC	125,409
13577	화물	타타대우상용차	4X28.5톤표준데이캡-저상수퍼디럭스M/T	LH4CJ	79,727
13578	화물	타타대우상용차	4X28.5톤표준데이캡-저상로얄M/T	LH4CJ	82,364
13579	화물	타타대우상용차	4X28.5톤표준데이캡-저상수퍼디럭스A/T	LH4CJ	91,364
13580	화물	타타대우상용차	4X28.5톤표준데이캡-저상로얄A/T	LH4CJ	94,000
13581	화물	타타대우상용차	4X28.5톤표준슬리퍼캡-표준수퍼디럭스M/T	JH4CJ	79,909
13582	화물	타타대우상용차	4X28.5톤표준슬리퍼캡-표준로얄M/T	JH4CJ	82,545
13583	화물	타타대우상용차	4X28.5톤표준슬리퍼캡-표준수퍼디럭스A/T	JH4CJ	91,545
13584	화물	타타대우상용차	4X28.5톤표준슬리퍼캡-표준로얄A/T	JH4CJ	94,182
13585	화물	타타대우상용차	4X28.5톤장축데이캡-저상수퍼디럭스M/T	LH6CJ	80,455
13586	화물	타타대우상용차	4X28.5톤장축데이캡-저상로얄M/T	LH6CJ	83,273
13587	화물	타타대우상용차	4X28.5톤장축데이캡-저상수퍼디럭스A/T	LH6CJ	92,091
13588	화물	타타대우상용차	4X28.5톤장축데이캡-저상로얄A/T	LH6CJ	94,909
13589	화물	타타대우상용차	4X28톤장축슬리퍼캡-표준수퍼디럭스M/T	JH6CJ	80,636
13590	화물	타타대우상용차	4X28톤장축슬리퍼캡-표준로얄M/T	JH6CJ	83,455
13591	화물	타타대우상용차	4X28톤장축슬리퍼캡-표준수퍼디럭스A/T	JH6CJ	92,273
13592	화물	타타대우상용차	4X28톤장축슬리퍼캡-표준로얄A/T	JH6CJ	95,091
13593	화물	타타대우상용차	4X28톤초장축슬리퍼캡-표준수퍼디럭스M/T	JH8CJ	81,545
13594	화물	타타대우상용차	4X28톤초장축슬리퍼캡-표준로얄M/T	JH8CJ	84,545
13595	화물	타타대우상용차	4X28톤초장축슬리퍼캡-표준수퍼디럭스A/T	JH8CJ	93,182
13596	화물	타타대우상용차	4X28톤초장축슬리퍼캡-표준로얄A/T	JH8CJ	96,182
13597	화물	타타대우상용차	6X4저상9.5톤단축데이캡-저상수퍼디럭스M/T	LL5CJ	90,136
13598	화물	타타대우상용차	6X4저상9.5톤단축데이캡-저상로얄M/T	LL5CJ	93,227
13599	화물	타타대우상용차	6X4저상9.5톤장축데이캡-저상수퍼디럭스M/T	LL7CJ	91,045
13600	화물	타타대우상용차	6X4저상9.5톤장축데이캡-저상로얄M/T	LL7CJ	94,136
13601	화물	타타대우상용차	6X4저상9.5톤장축데이캡-저상수퍼디럭스A/T	LL7CJ	102,682
13602	화물	타타대우상용차	6X4저상9.5톤장축데이캡-저상로얄A/T	LL7CJ	105,773
13603	화물	타타대우상용차	6X4저상9.5톤장축슬리퍼캡-표준수퍼디럭스M/T	JL7CJ	91,227
13604	화물	타타대우상용차	6X4저상9.5톤장축슬리퍼캡-표준로얄M/T	JL7CJ	95,227

연번	차종	제 작 사	차 명	형 식	기준가격
13605	화물	타타대우상용차	6X4저상9.5톤초장축데이캡-저상수퍼디럭스M/T	LL8CJ	91,955
13606	화물	타타대우상용차	6X4저상9.5톤초장축데이캡-저상로알M/T	LL8CJ	95,045
13607	화물	타타대우상용차	6X4저상9.5톤초장축슬리퍼캡-표준수퍼디럭스M/T	JL8CJ	92,136
13608	화물	타타대우상용차	6X4저상9.5톤초장축슬리퍼캡-표준로알M/T	JL8CJ	96,136
13609	화물	타타대우상용차	6X4저상9.5톤극초장축슬리퍼캡-표준수퍼디럭스M/T	JL9CJ	93,045
13610	화물	타타대우상용차	6X4저상9.5톤극초장축슬리퍼캡-표준로알M/T	JL9CJ	97,045
13611	화물	타타대우상용차	6X416톤초장축슬리퍼캡-표준이튼9단수퍼디럭스M/T	JL9CY	113,727
13612	화물	타타대우상용차	6X416톤초장축슬리퍼캡-표준이튼9단로알M/T	JL9CY	118,545
13613	화물	타타대우상용차	6X416톤초장축슬리퍼캡-표준ZF수퍼디럭스M/T	JL9CY	116,455
13614	화물	타타대우상용차	6X416톤초장축슬리퍼캡-표준ZF로알M/T	JL9CY	121,273
13615	화물	타타대우상용차	6X416톤초장축슬리퍼캡-표준수퍼디럭스A/T	JL9CY	120,955
13616	화물	타타대우상용차	6X416톤초장축슬리퍼캡-표준ZF로알A/T	JL9CY	125,773
13617	화물	타타대우상용차	6X416.5톤표준데이캡-저상수퍼디럭스M/T	LL8LC	114,091
13618	화물	타타대우상용차	6X416.5톤표준데이캡-저상로알M/T	LL8LC	117,091
13619	화물	타타대우상용차	6X416.5톤표준데이캡-저상수퍼디럭스A/T	LL8LC	118,591
13620	화물	타타대우상용차	6X416.5톤표준데이캡-저상로알A/T	LL8LC	121,591
13621	화물	타타대우상용차	6X416.5톤표준슬리퍼캡-표준수퍼디럭스M/T	JL8LC	114,909
13622	화물	타타대우상용차	6X416.5톤표준슬리퍼캡-표준로알M/T	JL8LC	118,182
13623	화물	타타대우상용차	6X416.5톤표준슬리퍼캡-표준수퍼디럭스A/T	JL8LC	119,409
13624	화물	타타대우상용차	6X416.5톤표준슬리퍼캡-표준로알A/T	JL8LC	122,682
13625	화물	타타대우상용차	6X418톤표준데이캡-저상수퍼디럭스M/T	LL7KC	118,636
13626	화물	타타대우상용차	6X418톤표준데이캡-저상로알M/T	LL7KC	121,636
13627	화물	타타대우상용차	6X418톤표준데이캡-저상수퍼디럭스A/T	LL7KC	123,136
13628	화물	타타대우상용차	6X418톤표준데이캡-저상로알A/T	LL7KC	126,136
13629	화물	타타대우상용차	6X418톤장축데이캡-저상수퍼디럭스M/T	LL8GC	119,545
13630	화물	타타대우상용차	6X418톤장축데이캡-저상로알M/T	LL8GC	122,545
13631	화물	타타대우상용차	6X418톤장축데이캡-저상수퍼디럭스A/T	LL8GC	124,045
13632	화물	타타대우상용차	6X418톤장축데이캡-저상로알A/T	LL8GC	127,045
13633	화물	타타대우상용차	6X418톤장축슬리퍼캡-표준수퍼디럭스M/T	JL8GC	119,727
13634	화물	타타대우상용차	6X418톤장축슬리퍼캡-표준로알M/T	JL8GC	123,636
13635	화물	타타대우상용차	6X418톤장축슬리퍼캡-표준수퍼디럭스A/T	JL8GC	124,227
13636	화물	타타대우상용차	6X418톤장축슬리퍼캡-표준로알A/T	JL8GC	128,136
13637	화물	타타대우상용차	6X418톤초장축데이캡-저상수퍼디럭스M/T	LL8KC	120,455
13638	화물	타타대우상용차	6X418톤초장축데이캡-저상로알M/T	LL8KC	123,455
13639	화물	타타대우상용차	6X418톤초장축데이캡-저상수퍼디럭스A/T	LL8KC	124,955
13640	화물	타타대우상용차	6X418톤초장축데이캡-저상로알A/T	LL8KC	127,955
13641	화물	타타대우상용차	6X418톤초장축슬리퍼캡-표준수퍼디럭스M/T	JL8KC	120,636
13642	화물	타타대우상용차	6X418톤초장축슬리퍼캡-표준로알M/T	JL8KC	124,545
13643	화물	타타대우상용차	6X418톤초장축슬리퍼캡-표준수퍼디럭스A/T	JL8KC	125,136
13644	화물	타타대우상용차	6X418톤초장축슬리퍼캡-표준로알A/T	JL8KC	129,045
13645	화물	타타대우상용차	8X4후3축21톤초장축슬리퍼캡-표준수퍼디럭스M/T	JP9CC	127,864
13646	화물	타타대우상용차	8X4후3축21톤초장축슬리퍼캡-표준로알M/T	JP9CC	133,136
13647	화물	타타대우상용차	8X4후3축21톤초장축슬리퍼캡-표준수퍼디럭스A/T	JP9CC	132,364
13648	화물	타타대우상용차	8X4후3축21톤초장축슬리퍼캡-표준로알A/T	JP9CC	137,636
13649	화물	타타대우상용차	8X4후3축22.5톤초장축슬리퍼캡-표준수퍼디럭스M/T	JP9CCH	127,864
13650	화물	타타대우상용차	8X4후3축22.5톤초장축슬리퍼캡-표준로알M/T	JP9CCH	133,136
13651	화물	타타대우상용차	8X4후3축22.5톤초장축슬리퍼캡-표준수퍼디럭스A/T	JP9CCH	132,364
13652	화물	타타대우상용차	8X4후3축22.5톤초장축슬리퍼캡-표준로알A/T	JP9CCH	137,636
13653	화물	타타대우상용차	8X4후3축23.5톤장축데이캡-저상수퍼디럭스M/T	LP8CC	128,773
13654	화물	타타대우상용차	8X4후3축23.5톤장축데이캡-저상로알M/T	LP8CC	132,045
13655	화물	타타대우상용차	8X4후3축23.5톤장축데이캡-저상수퍼디럭스A/T	LP8CC	133,273
13656	화물	타타대우상용차	8X4후3축23.5톤장축데이캡-저상로알A/T	LP8CC	136,545
13657	화물	타타대우상용차	8X4후3축23.5톤장축슬리퍼캡-표준수퍼디럭스M/T	JP8CC	129,864
13658	화물	타타대우상용차	8X4후3축23.5톤장축슬리퍼캡-표준로알M/T	JP8CC	133,136
13659	화물	타타대우상용차	8X4후3축23.5톤장축슬리퍼캡-표준수퍼디럭스A/T	JP8CC	134,364
13660	화물	타타대우상용차	8X4후3축23.5톤장축슬리퍼캡-표준로알A/T	JP8CC	137,636

연번	차종	제 작 사	차 명	형 식	기준가격
13661	화물	타타대우상용차	8X4후3축24톤단축데이캡-저상이트수퍼디럭스M/T	LP7CY	124,500
13662	화물	타타대우상용차	8X4후3축24톤단축데이캡-저상이트로얄M/T	LP7CY	127,773
13663	화물	타타대우상용차	8X4후3축24톤단축데이캡-저상ZF수퍼디럭스M/T	LP7CY	127,227
13664	화물	타타대우상용차	8X4후3축24톤단축데이캡-저상ZF로얄M/T	LP7CY	130,500
13665	화물	타타대우상용차	8X4후3축24톤단축데이캡-저상ZF수퍼디럭스A/T	LP7CY	131,727
13666	화물	타타대우상용차	8X4후3축24톤단축데이캡-저상ZF로얄A/T	LP7CY	135,000
13667	화물	타타대우상용차	8X419.5톤단축데이캡-저상수퍼디럭스M/T	LR8CD	126,318
13668	화물	타타대우상용차	8X419.5톤단축데이캡-저상로얄M/T	LR8CD	131,318
13669	화물	타타대우상용차	8X419.5톤단축데이캡-저상수퍼디럭스A/T	LR8CD	130,591
13670	화물	타타대우상용차	8X419.5톤단축데이캡-저상로얄A/T	LR8CD	135,591
13671	화물	타타대우상용차	8X419.5톤단축슬리퍼캡-표준수퍼디럭스M/T	JR8CD	127,409
13672	화물	타타대우상용차	8X419.5톤단축슬리퍼캡-표준로얄M/T	JR8CD	132,409
13673	화물	타타대우상용차	8X419.5톤단축슬리퍼캡-표준수퍼디럭스A/T	JR8CD	131,682
13674	화물	타타대우상용차	8X419.5톤단축슬리퍼캡-표준로얄A/T	JR8CD	136,682
13675	화물	타타대우상용차	8X418톤장축슬리퍼캡-표준수퍼디럭스M/T	JR9BD	127,409
13676	화물	타타대우상용차	8X418톤장축슬리퍼캡-표준로얄M/T	JR9BD	132,409
13677	화물	타타대우상용차	8X418톤장축슬리퍼캡-표준수퍼디럭스A/T	JR9BD	131,682
13678	화물	타타대우상용차	8X418톤장축슬리퍼캡-표준로얄A/T	JR9BD	136,682
13679	화물	타타대우상용차	8X418톤장축슬리퍼캡-표준수퍼디럭스A/T	JR9BX	137,136
13680	화물	타타대우상용차	8X418톤장축슬리퍼캡-표준로얄A/T	JR9BX	142,136
13681	화물	타타대우상용차	8X419톤장축데이캡-저상수퍼디럭스M/T	LR9CD	126,318
13682	화물	타타대우상용차	8X419톤장축데이캡-저상로얄M/T	LR9CD	131,318
13683	화물	타타대우상용차	8X419톤장축데이캡-저상수퍼디럭스A/T	LR9CD	130,591
13684	화물	타타대우상용차	8X419톤장축데이캡-저상로얄A/T	LR9CD	135,591
13685	화물	타타대우상용차	8X419톤장축슬리퍼캡-표준수퍼디럭스M/T	JR9CD	127,409
13686	화물	타타대우상용차	8X419톤장축슬리퍼캡-표준로얄M/T	JR9CD	132,409
13687	화물	타타대우상용차	8X419톤장축슬리퍼캡-표준수퍼디럭스A/T	JR9CD	131,682
13688	화물	타타대우상용차	8X419톤장축슬리퍼캡-표준로얄A/T	JR9CD	136,682
13689	화물	타타대우상용차	8X419톤장축슬리퍼캡-표준수퍼디럭스A/T	JR9CX	137,136
13690	화물	타타대우상용차	8X419톤장축슬리퍼캡-표준로얄A/T	JR9CX	142,136
13691	화물	타타대우상용차	10X425톤장축데이캡-저상수퍼디럭스M/T	LT9CD	140,818
13692	화물	타타대우상용차	10X425톤장축데이캡-저상로얄M/T	LT9CD	143,727
13693	화물	타타대우상용차	10X425톤장축데이캡-저상수퍼디럭스A/T	LT9CD	145,091
13694	화물	타타대우상용차	10X425톤장축데이캡-저상로얄A/T	LT9CD	148,000
13695	화물	타타대우상용차	10X425톤장축슬리퍼캡-표준수퍼디럭스M/T	JT9CD	142,091
13696	화물	타타대우상용차	10X425톤장축슬리퍼캡-표준로얄M/T	JT9CD	145,000
13697	화물	타타대우상용차	10X425톤장축슬리퍼캡-표준수퍼디럭스A/T	JT9CD	146,364
13698	화물	타타대우상용차	10X425톤장축슬리퍼캡-표준로얄A/T	JT9CD	149,273
13699	화물	타타대우상용차	10X425톤장축슬리퍼캡-표준수퍼디럭스A/T	JT9CX	151,818
13700	화물	타타대우상용차	10X425톤장축슬리퍼캡-표준로얄A/T	JT9CX	154,727
13701	화물	타타대우상용차	트랙터4X2슬리퍼캡-표준수퍼디럭스M/T	JH1TD	112,909
13702	화물	타타대우상용차	트랙터4X2슬리퍼캡-표준로얄M/T	JH1TD	116,000
13703	화물	타타대우상용차	트랙터4X2슬리퍼캡-표준수퍼디럭스A/T	JH1TD	117,409
13704	화물	타타대우상용차	트랙터4X2슬리퍼캡-표준로얄A/T	JH1TD	120,500
13705	화물	타타대우상용차	트랙터6X2슬리퍼캡-표준수퍼디럭스M/T	JK4TD	126,682
13706	화물	타타대우상용차	트랙터6X2슬리퍼캡-표준로얄M/T	JK4TD	129,409
13707	화물	타타대우상용차	트랙터6X2슬리퍼캡-표준수퍼디럭스A/T	JK4TD	130,955
13708	화물	타타대우상용차	트랙터6X2슬리퍼캡-표준로얄A/T	JK4TD	133,682
13709	화물	타타대우상용차	트랙터6X2슬리퍼캡-표준수퍼디럭스A/T	JK4TX	136,409
13710	화물	타타대우상용차	트랙터6X2슬리퍼캡-표준로얄A/T	JK4TX	139,136
13711	화물	타타대우상용차	트랙터6X4슬리퍼캡-표준수퍼디럭스M/T	JL4TD	122,091
13712	화물	타타대우상용차	트랙터6X4슬리퍼캡-표준로얄M/T	JL4TD	125,591
13713	화물	타타대우상용차	트랙터6X4슬리퍼캡-표준수퍼디럭스A/T	JL4TD	126,364
13714	화물	타타대우상용차	트랙터6X4슬리퍼캡-표준로얄A/T	JL4TD	129,864
13715	화물	타타대우상용차	트랙터6X4슬리퍼캡-표준수퍼디럭스A/T	JL4TX	131,818
13716	화물	타타대우상용차	트랙터6X4슬리퍼캡-표준로얄A/T	JL4TX	135,318

연번	차종	제 작 사	차 명	형 식	기준가격
13717	화물	타타대우상용차	트랙터6X4중량물운송슬리퍼캡-표준수퍼디럭스A/T	JL4TX	131,818
13718	화물	타타대우상용차	트랙터6X4중량물운송슬리퍼캡-표준로얄A/T	JL4TX	135,318
13719	화물	타타대우상용차	4X28톤덤프데이캡-저상수퍼디럭스M/T	LH2DJ	85,691
13720	화물	타타대우상용차	4X28톤덤프데이캡-저상로얄M/T	LH2DJ	87,964
13721	화물	타타대우상용차	6X415톤덤프데이캡-저상수퍼디럭스M/T	LL4DY	112,800
13722	화물	타타대우상용차	6X415톤덤프데이캡-저상로얄M/T	LL4DY	115,345
13723	화물	타타대우상용차	8X425.5톤후3축덤프데이캡-저상수퍼디럭스M/T	LP6DD	155,527
13724	화물	타타대우상용차	8X425.5톤후3축덤프데이캡-저상로얄M/T	LP6DD	157,527
13725	화물	타타대우상용차	8X425.5톤후3축덤프데이캡-저상수퍼디럭스A/T	LP6DD	160,027
13726	화물	타타대우상용차	8X425.5톤후3축덤프데이캡-저상로얄A/T	LP6DD	162,027
13727	화물	타타대우상용차	8X425.5톤덤프싱글리덕션데이캡-저상수퍼디럭스M/T	LR7DD	160,436
13728	화물	타타대우상용차	8X425.5톤덤프싱글리덕션데이캡-저상로얄M/T	LR7DD	162,436
13729	화물	타타대우상용차	8X425.5톤덤프싱글리덕션데이캡-저상수퍼디럭스A/T	LR7DD	164,709
13730	화물	타타대우상용차	8X425.5톤덤프싱글리덕션데이캡-저상로얄A/T	LR7DD	166,709
13731	화물	타타대우상용차	8X425.5톤덤프싱글리덕션데이캡-저상수퍼디럭스A/T	LR7DX	170,164
13732	화물	타타대우상용차	8X425.5톤덤프싱글리덕션데이캡-저상로얄A/T	LR7DX	172,164
13733	화물	타타대우상용차	8X425.5톤덤프허브리덕션데이캡-저상수퍼디럭스M/T	LR7DD	164,982
13734	화물	타타대우상용차	8X425.5톤덤프허브리덕션데이캡-저상로얄M/T	LR7DD	166,982
13735	화물	타타대우상용차	8X425.5톤덤프허브리덕션데이캡-저상수퍼디럭스A/T	LR7DD	169,255
13736	화물	타타대우상용차	8X425.5톤덤프허브리덕션데이캡-저상로얄A/T	LR7DD	171,255
13737	화물	타타대우상용차	8X425.5톤덤프허브리덕션데이캡-저상수퍼디럭스A/T	LR7DX	174,709
13738	화물	타타대우상용차	8X425.5톤덤프허브리덕션데이캡-저상로얄A/T	LR7DX	176,709
13739	화물	타타대우상용차	6X46m 믹서데이캡-저상수퍼디럭스M/T	LL4MY	122,936
13740	화물	타타대우상용차	6X46m 믹서데이캡-저상로얄M/T	LL4MY	126,391
13741	화물	타타대우상용차	4X28.5톤단축수퍼디럭스M/T	DH2CJ	73,091
13742	화물	타타대우상용차	4X28.5톤단축로얄M/T	DH2CJ	75,591
13743	화물	타타대우상용차	4X28.5톤단축수퍼디럭스A/T	DH2CJ	84,727
13744	화물	타타대우상용차	4X28.5톤단축로얄A/T	DH2CJ	87,227
13745	화물	타타대우상용차	4X28.5톤표준수퍼디럭스M/T	DH4CJ	73,091
13746	화물	타타대우상용차	4X28.5톤표준로얄M/T	DH4CJ	75,591
13747	화물	타타대우상용차	4X28.5톤표준수퍼디럭스A/T	DH4CJ	84,727
13748	화물	타타대우상용차	4X28.5톤표준로얄A/T	DH4CJ	87,227
13749	화물	타타대우상용차	4X28.5톤장축수퍼디럭스M/T	DH6CJ	73,818
13750	화물	타타대우상용차	4X28.5톤장축로얄M/T	DH6CJ	76,500
13751	화물	타타대우상용차	4X28.5톤장축수퍼디럭스A/T	DH6CJ	85,455
13752	화물	타타대우상용차	4X28.5톤장축로얄A/T	DH6CJ	88,136
13753	화물	타타대우상용차	6X4저상9.5톤장축수퍼디럭스M/T	DL6CJ	86,636
13754	화물	타타대우상용차	6X4저상9.5톤장축로얄M/T	DL6CJ	88,682
13755	화물	타타대우상용차	6X4저상9.5톤장축수퍼디럭스A/T	DL6CJ	98,273
13756	화물	타타대우상용차	6X4저상9.5톤장축로얄A/T	DL6CJ	100,318
13757	화물	타타대우상용차	6X4카고11.5톤장축수퍼디럭스M/T	DL8AF	94,636
13758	화물	타타대우상용차	6X4카고11.5톤장축로얄M/T	DL8AF	96,591
13759	화물	타타대우상용차	6X4카고11.5톤장축수퍼디럭스M/T	DL8AP	101,909
13760	화물	타타대우상용차	6X4카고11.5톤장축로얄M/T	DL8AP	103,864
13761	화물	타타대우상용차	6X4카고14톤장축수퍼디럭스M/T	DL8CF	94,909
13762	화물	타타대우상용차	6X4카고14톤장축로얄M/T	DL8CF	96,864
13763	화물	타타대우상용차	6X4카고14톤장축수퍼디럭스M/T	DL8CP	102,182
13764	화물	타타대우상용차	6X4카고14톤장축로얄M/T	DL8CP	104,136
13765	화물	타타대우상용차	6X4카고15.5톤초단축수퍼디럭스M/T	DL5KP	112,318
13766	화물	타타대우상용차	6X4카고15.5톤초단축로얄M/T	DL5KP	114,273
13767	화물	타타대우상용차	6X4카고16톤단축수퍼디럭스M/T	DL6CF	95,455
13768	화물	타타대우상용차	6X4카고16톤단축로얄M/T	DL6CF	97,409
13769	화물	타타대우상용차	6X4카고16톤단축수퍼디럭스M/T	DL6CP	102,727
13770	화물	타타대우상용차	6X4카고16톤단축로얄M/T	DL6CP	104,682
13771	화물	타타대우상용차	6X4카고16톤단축수퍼디럭스A/T	DL6CP	123,636
13772	화물	타타대우상용차	6X4카고16톤단축로얄A/T	DL6CP	125,591

연번	차종	제 작 사	차 명	형 식	기준가격
13773	화물	타타대우상용차	6X4카고16톤표준수퍼디럭스M/T	DL7CF	95,636
13774	화물	타타대우상용차	6X4카고16톤표준로얄M/T	DL7CF	97,591
13775	화물	타타대우상용차	6X4카고16톤표준수퍼디럭스M/T	DL7CP	102,909
13776	화물	타타대우상용차	6X4카고16톤표준로얄M/T	DL7CP	104,864
13777	화물	타타대우상용차	6X4카고16톤표준수퍼디럭스A/T	DL7CP	123,818
13778	화물	타타대우상용차	6X4카고16톤표준로얄A/T	DL7CP	125,773
13779	화물	타타대우상용차	6X4카고16톤초장축수퍼디럭스M/T	DL8BF	99,091
13780	화물	타타대우상용차	6X4카고16톤초장축로얄M/T	DL8BF	101,955
13781	화물	타타대우상용차	6X4카고16톤초장축수퍼디럭스M/T	DL8BP	106,364
13782	화물	타타대우상용차	6X4카고16톤초장축로얄M/T	DL8BP	109,227
13783	화물	타타대우상용차	6X4카고16톤초장축수퍼디럭스A/T	DL8BP	127,273
13784	화물	타타대우상용차	6X4카고16톤초장축로얄A/T	DL8BP	130,136
13785	화물	타타대우상용차	6X4카고18톤표준축수퍼디럭스M/T	DL7KP	109,591
13786	화물	타타대우상용차	6X4카고18톤표준축로얄M/T	DL7KP	111,545
13787	화물	타타대우상용차	6X4카고18톤표준축수퍼디럭스A/T	DL7KP	130,500
13788	화물	타타대우상용차	6X4카고18톤표준축로얄A/T	DL7KP	132,455
13789	화물	타타대우상용차	4X28톤덤프수퍼디럭스M/T	DH2DJ	76,636
13790	화물	타타대우상용차	4X28톤덤프로얄M/T	DH2DJ	78,773
13791	화물	타타대우상용차	6X415톤덤프수퍼디럭스M/T	DL4DP	104,318
13792	화물	타타대우상용차	6X415톤덤프로얄M/T	DL4DP	106,727
13793	화물	타타대우상용차	6X46 <sub>m</sub> 믹서수퍼디럭스M/T	DL4MP	109,273
13794	화물	타타대우상용차	6X46 <sub>m</sub> 믹서로얄M/T	DL4MP	112,591
13795	화물	타타대우상용차	6X47 <sub>m</sub> 믹서수퍼디럭스M/T	DL5MP	113,182
13796	화물	타타대우상용차	6X47 <sub>m</sub> 믹서로얄M/T	DL5MP	116,500
13797	화물	타타대우상용차	4.5톤/5톤카고단축데이캡-저상ZF6단수퍼디럭스M/T	LC2CH	61,091
13798	화물	타타대우상용차	4.5톤/5톤카고단축데이캡-저상ZF6단로얄M/T	LC2CH	64,591
13799	화물	타타대우상용차	4.5톤/5톤카고단축데이캡-저상ZF9단수퍼디럭스M/T	LC2CH	62,909
13800	화물	타타대우상용차	4.5톤/5톤카고단축데이캡-저상ZF9단로얄M/T	LC2CH	66,409
13801	화물	타타대우상용차	4.5톤/5톤카고단축데이캡-저상ZF6단수퍼디럭스A/T	LC2CH	64,682
13802	화물	타타대우상용차	4.5톤/5톤카고단축데이캡-저상ZF6단로얄A/T	LC2CH	68,182
13803	화물	타타대우상용차	4.5톤/5톤카고단축데이캡-저상엘리슨수퍼디럭스A/T	LC2CH	65,636
13804	화물	타타대우상용차	4.5톤/5톤카고단축데이캡-저상엘리슨로얄A/T	LC2CH	69,136
13805	화물	타타대우상용차	4.5톤/5톤카고장축슬리퍼캡ZF6단수퍼디럭스M/T	JC3CH	61,727
13806	화물	타타대우상용차	4.5톤/5톤카고장축슬리퍼캡ZF6단로얄M/T	JC3CH	65,227
13807	화물	타타대우상용차	4.5톤/5톤카고장축슬리퍼캡ZF9단수퍼디럭스M/T	JC3CH	63,545
13808	화물	타타대우상용차	4.5톤/5톤카고장축슬리퍼캡ZF69단로얄M/T	JC3CH	67,045
13809	화물	타타대우상용차	4.5톤/5톤카고장축슬리퍼캡ZF6단수퍼디럭스A/T	JC3CH	65,318
13810	화물	타타대우상용차	4.5톤/5톤카고장축슬리퍼캡ZF6단로얄A/T	JC3CH	68,818
13811	화물	타타대우상용차	4.5톤/5톤카고장축슬리퍼캡엘리슨수퍼디럭스A/T	JC3CH	66,273
13812	화물	타타대우상용차	4.5톤/5톤카고장축슬리퍼캡엘리슨로얄A/T	JC3CH	69,773
13813	화물	타타대우상용차	4.5톤/5톤카고초장축슬리퍼캡ZF6단수퍼디럭스M/T	JC4CH	62,182
13814	화물	타타대우상용차	4.5톤/5톤카고초장축슬리퍼캡ZF6단로얄M/T	JC4CH	65,682
13815	화물	타타대우상용차	4.5톤/5톤카고초장축슬리퍼캡ZF9단수퍼디럭스M/T	JC4CH	64,000
13816	화물	타타대우상용차	4.5톤/5톤카고초장축슬리퍼캡ZF9단로얄M/T	JC4CH	67,500
13817	화물	타타대우상용차	4.5톤/5톤카고초장축슬리퍼캡ZF6단수퍼디럭스A/T	JC4CH	65,773
13818	화물	타타대우상용차	4.5톤/5톤카고초장축슬리퍼캡ZF6단로얄A/T	JC4CH	69,273
13819	화물	타타대우상용차	4.5톤/5톤카고초장축슬리퍼캡엘리슨수퍼디럭스A/T	JC4CH	66,727
13820	화물	타타대우상용차	4.5톤/5톤카고초장축슬리퍼캡엘리슨로얄A/T	JC4CH	70,227
13821	화물	타타대우상용차	4.5톤/5톤카고초장축플러스슬리퍼캡ZF6단수퍼디럭스M/T	JC5CH	63,000
13822	화물	타타대우상용차	4.5톤/5톤카고초장축플러스슬리퍼캡ZF6단로얄M/T	JC5CH	66,500
13823	화물	타타대우상용차	4.5톤/5톤카고초장축플러스슬리퍼캡ZF9단수퍼디럭스M/T	JC5CH	64,818
13824	화물	타타대우상용차	4.5톤/5톤카고초장축플러스슬리퍼캡ZF9단로얄M/T	JC5CH	68,318
13825	화물	타타대우상용차	4.5톤/5톤카고초장축플러스슬리퍼캡ZF6단수퍼디럭스A/T	JC5CH	66,591
13826	화물	타타대우상용차	4.5톤/5톤카고초장축플러스슬리퍼캡ZF6단로얄A/T	JC5CH	70,091
13827	화물	타타대우상용차	4.5톤/5톤카고초장축플러스슬리퍼캡엘리슨수퍼디럭스A/T	JC5CH	67,545
13828	화물	타타대우상용차	4.5톤/5톤카고초장축플러스슬리퍼캡엘리슨로얄A/T	JC5CH	71,045

연번	차종	제 작 사	차 명	형 식	기준가격
13829	화물	타타대우상용차	4.5톤/5톤카고극초장축슬리퍼캡ZF6단수퍼디럭스M/T	JC6CH	63,000
13830	화물	타타대우상용차	4.5톤/5톤카고극초장축슬리퍼캡ZF6단로얄M/T	JC6CH	67,864
13831	화물	타타대우상용차	4.5톤/5톤카고극초장축슬리퍼캡ZF9단수퍼디럭스M/T	JC6CH	64,818
13832	화물	타타대우상용차	4.5톤/5톤카고극초장축슬리퍼캡ZF9단로얄M/T	JC6CH	69,682
13833	화물	타타대우상용차	4.5톤/5톤카고극초장축슬리퍼캡ZF6단수퍼디럭스A/T	JC6CH	66,591
13834	화물	타타대우상용차	4.5톤/5톤카고극초장축슬리퍼캡ZF6단로얄A/T	JC6CH	71,455
13835	화물	타타대우상용차	4.5톤/5톤카고극초장축슬리퍼캡엘리슨수퍼디럭스A/T	JC6CH	67,545
13836	화물	타타대우상용차	4.5톤/5톤카고극초장축슬리퍼캡엘리슨로얄A/T	JC6CH	72,409
13837	화물	타타대우상용차	4.5톤/5톤카고극초장축플러스슬리퍼캡ZF6단수퍼디럭스M/T	JC6BH	64,045
13838	화물	타타대우상용차	4.5톤/5톤카고극초장축플러스슬리퍼캡ZF6단로얄M/T	JC6BH	68,909
13839	화물	타타대우상용차	4.5톤/5톤카고극초장축플러스슬리퍼캡ZF9단수퍼디럭스M/T	JC6BH	65,864
13840	화물	타타대우상용차	4.5톤/5톤카고극초장축플러스슬리퍼캡ZF9단로얄M/T	JC6BH	70,727
13841	화물	타타대우상용차	4.5톤/5톤카고극초장축플러스슬리퍼캡ZF6단수퍼디럭스A/T	JC6BH	67,636
13842	화물	타타대우상용차	4.5톤/5톤카고극초장축플러스슬리퍼캡ZF6단로얄A/T	JC6BH	72,500
13843	화물	타타대우상용차	4.5톤/5톤카고극초장축플러스슬리퍼캡엘리슨수퍼디럭스A/T	JC6BH	68,591
13844	화물	타타대우상용차	4.5톤/5톤카고극초장축플러스슬리퍼캡엘리슨로얄A/T	JC6BH	73,455
13845	화물	타타대우상용차	4.5톤고하중카고단축데이캡-저상ZF6단수퍼디럭스M/T	LC2AH	64,273
13846	화물	타타대우상용차	4.5톤고하중카고단축데이캡-저상ZF6단로얄M/T	LC2AH	67,773
13847	화물	타타대우상용차	4.5톤고하중카고단축데이캡-저상ZF9단수퍼디럭스M/T	LC2AH	66,091
13848	화물	타타대우상용차	4.5톤고하중카고단축데이캡-저상ZF9단로얄M/T	LC2AH	69,591
13849	화물	타타대우상용차	4.5톤고하중카고단축데이캡-저상ZF6단수퍼디럭스A/T	LC2AH	67,864
13850	화물	타타대우상용차	4.5톤고하중카고단축데이캡-저상ZF6단로얄A/T	LC2AH	71,136
13851	화물	타타대우상용차	4.5톤고하중카고단축데이캡-저상엘리슨수퍼디럭스A/T	LC2AH	68,818
13852	화물	타타대우상용차	4.5톤고하중카고단축데이캡-저상엘리슨로얄A/T	LC2AH	72,318
13853	화물	타타대우상용차	4.5톤고하중카고장축데이캡-저상ZF6단수퍼디럭스M/T	LC3AH	64,727
13854	화물	타타대우상용차	4.5톤고하중카고장축데이캡-저상ZF6단로얄M/T	LC3AH	68,227
13855	화물	타타대우상용차	4.5톤고하중카고장축데이캡-저상ZF9단수퍼디럭스M/T	LC3AH	66,545
13856	화물	타타대우상용차	4.5톤고하중카고장축데이캡-저상ZF9단로얄M/T	LC3AH	70,045
13857	화물	타타대우상용차	4.5톤고하중카고장축데이캡-저상ZF6단수퍼디럭스A/T	LC3AH	68,318
13858	화물	타타대우상용차	4.5톤고하중카고장축데이캡-저상ZF6단로얄A/T	LC3AH	71,818
13859	화물	타타대우상용차	4.5톤고하중카고장축데이캡-저상엘리슨수퍼디럭스A/T	LC3AH	69,273
13860	화물	타타대우상용차	4.5톤고하중카고장축데이캡-저상엘리슨로얄A/T	LC3AH	72,773
13861	화물	타타대우상용차	4.5톤고하중카고장축슬리퍼캡ZF6단수퍼디럭스M/T	JC3AH	64,909
13862	화물	타타대우상용차	4.5톤고하중카고장축슬리퍼캡ZF6단로얄M/T	JC3AH	68,409
13863	화물	타타대우상용차	4.5톤고하중카고장축슬리퍼캡ZF9단수퍼디럭스M/T	JC3AH	66,727
13864	화물	타타대우상용차	4.5톤고하중카고장축슬리퍼캡ZF9단로얄M/T	JC3AH	70,227
13865	화물	타타대우상용차	4.5톤고하중카고장축슬리퍼캡ZF6단수퍼디럭스A/T	JC3AH	68,500
13866	화물	타타대우상용차	4.5톤고하중카고장축슬리퍼캡ZF6단로얄A/T	JC3AH	72,000
13867	화물	타타대우상용차	4.5톤고하중카고장축슬리퍼캡엘리슨수퍼디럭스A/T	JC3AH	69,455
13868	화물	타타대우상용차	4.5톤고하중카고장축슬리퍼캡엘리슨로얄A/T	JC3AH	72,955
13869	화물	타타대우상용차	4.5톤고하중카고초장축슬리퍼캡ZF6단수퍼디럭스M/T	JC4AH	65,364
13870	화물	타타대우상용차	4.5톤고하중카고초장축슬리퍼캡ZF6단로얄M/T	JC4AH	68,864
13871	화물	타타대우상용차	4.5톤고하중카고초장축슬리퍼캡ZF9단수퍼디럭스M/T	JC4AH	67,182
13872	화물	타타대우상용차	4.5톤고하중카고초장축슬리퍼캡ZF9단로얄M/T	JC4AH	70,682
13873	화물	타타대우상용차	4.5톤고하중카고초장축슬리퍼캡상ZF6단수퍼디럭스A/T	JC4AH	68,955
13874	화물	타타대우상용차	4.5톤고하중카고초장축슬리퍼캡ZF6단로얄A/T	JC4AH	72,455
13875	화물	타타대우상용차	4.5톤고하중카고초장축슬리퍼캡엘리슨수퍼디럭스A/T	JC4AH	69,909
13876	화물	타타대우상용차	4.5톤고하중카고초장축슬리퍼캡엘리슨로얄A/T	JC4AH	73,409
13877	화물	타타대우상용차	4.5톤고하중카고초장축플러스슬리퍼캡ZF6단수퍼디럭스M/T	JC5AH	66,182
13878	화물	타타대우상용차	4.5톤고하중카고초장축플러스슬리퍼캡ZF6단로얄M/T	JC5AH	69,682
13879	화물	타타대우상용차	4.5톤고하중카고초장축플러스슬리퍼캡ZF9단수퍼디럭스M/T	JC5AH	68,000
13880	화물	타타대우상용차	4.5톤고하중카고초장축플러스슬리퍼캡ZF9단로얄M/T	JC5AH	71,500
13881	화물	타타대우상용차	4.5톤고하중카고초장축플러스슬리퍼캡ZF6단수퍼디럭스A/T	JC5AH	69,773
13882	화물	타타대우상용차	4.5톤고하중카고초장축플러스슬리퍼캡ZF6단로얄A/T	JC5AH	73,273
13883	화물	타타대우상용차	4.5톤고하중카고초장축플러스슬리퍼캡엘리슨수퍼디럭스A/T	JC5AH	70,727
13884	화물	타타대우상용차	4.5톤고하중카고초장축플러스슬리퍼캡엘리슨로얄A/T	JC5AH	74,227



연번	차종	제 작 사	차 명	형 식	기준가격
13885	화물	타타대우상용차	4.5톤고하중카고극초장축슬리퍼캡ZF6단수퍼디럭스M/T	JC6AH	66,182
13886	화물	타타대우상용차	4.5톤고하중카고극초장축슬리퍼캡ZF6단로얄M/T	JC6AH	71,045
13887	화물	타타대우상용차	4.5톤고하중카고극초장축슬리퍼캡ZF9단수퍼디럭스M/T	JC6AH	68,000
13888	화물	타타대우상용차	4.5톤고하중카고극초장축슬리퍼캡ZF9단로얄M/T	JC6AH	72,864
13889	화물	타타대우상용차	4.5톤고하중카고극초장축슬리퍼캡ZF6단수퍼디럭스A/T	JC6AH	69,773
13890	화물	타타대우상용차	4.5톤고하중카고극초장축슬리퍼캡ZF6단로얄A/T	JC6AH	74,636
13891	화물	타타대우상용차	4.5톤고하중카고극초장축슬리퍼캡엘리슨수퍼디럭스A/T	JC6AH	70,727
13892	화물	타타대우상용차	4.5톤고하중카고극초장축슬리퍼캡엘리슨로얄A/T	JC6AH	75,591
13893	화물	타타대우상용차	4.5톤고하중카고극초장축플러스슬리퍼캡ZF6단수퍼디럭스M/T	JC6KH	67,227
13894	화물	타타대우상용차	4.5톤고하중카고극초장축플러스슬리퍼캡ZF6단로얄M/T	JC6KH	72,091
13895	화물	타타대우상용차	4.5톤고하중카고극초장축플러스슬리퍼캡ZF9단수퍼디럭스M/T	JC6KH	67,227
13896	화물	타타대우상용차	4.5톤고하중카고극초장축플러스슬리퍼캡ZF9단로얄M/T	JC6KH	73,909
13897	화물	타타대우상용차	4.5톤고하중카고극초장축플러스슬리퍼캡ZF6단수퍼디럭스A/T	JC6KH	70,818
13898	화물	타타대우상용차	4.5톤고하중카고극초장축플러스슬리퍼캡ZF6단로얄A/T	JC6KH	75,682
13899	화물	타타대우상용차	4.5톤고하중카고극초장축플러스슬리퍼캡엘리슨수퍼디럭스A/T	JC6KH	71,773
13900	화물	타타대우상용차	4.5톤고하중카고극초장축플러스슬리퍼캡엘리슨로얄A/T	JC6KH	76,636
13901	화물	타타대우상용차	8.5톤카고단축데이캡-저상ZF6단수퍼디럭스M/T	LC2AH	64,727
13902	화물	타타대우상용차	8.5톤카고단축데이캡-저상ZF6단로얄M/T	LC2AH	68,227
13903	화물	타타대우상용차	8.5톤카고단축데이캡-저상ZF9단수퍼디럭스M/T	LC2AH	66,545
13904	화물	타타대우상용차	8.5톤카고단축데이캡-저상ZF9단로얄M/T	LC2AH	70,045
13905	화물	타타대우상용차	8.5톤카고단축데이캡-저상ZF6단수퍼디럭스A/T	LC2AH	68,318
13906	화물	타타대우상용차	8.5톤카고단축데이캡-저상ZF6단로얄A/T	LC2AH	71,818
13907	화물	타타대우상용차	8.5톤카고단축데이캡-저상엘리슨수퍼디럭스A/T	LC2AH	69,273
13908	화물	타타대우상용차	8.5톤카고단축데이캡-저상엘리슨로얄A/T	LC2AH	72,773
13909	화물	타타대우상용차	8.5톤카고장축데이캡-저상ZF6단수퍼디럭스M/T	LC3AH	65,182
13910	화물	타타대우상용차	8.5톤카고장축데이캡-저상ZF6단로얄M/T	LC3AH	68,682
13911	화물	타타대우상용차	8.5톤카고장축데이캡-저상ZF9단수퍼디럭스M/T	LC3AH	67,000
13912	화물	타타대우상용차	8.5톤카고장축데이캡-저상ZF9단로얄M/T	LC3AH	70,500
13913	화물	타타대우상용차	8.5톤카고장축데이캡-저상ZF6단수퍼디럭스A/T	LC3AH	68,773
13914	화물	타타대우상용차	8.5톤카고장축데이캡-저상ZF6단로얄A/T	LC3AH	72,273
13915	화물	타타대우상용차	8.5톤카고장축데이캡-저상엘리슨수퍼디럭스A/T	LC3AH	69,727
13916	화물	타타대우상용차	8.5톤카고장축데이캡-저상엘리슨로얄A/T	LC3AH	73,227
13917	화물	타타대우상용차	8톤카고장축슬리퍼캡ZF6단수퍼디럭스M/T	JC3AH	65,364
13918	화물	타타대우상용차	8톤카고장축슬리퍼캡ZF6단로얄M/T	JC3AH	68,864
13919	화물	타타대우상용차	8톤카고장축슬리퍼캡ZF9단수퍼디럭스M/T	JC3AH	67,182
13920	화물	타타대우상용차	8톤카고장축슬리퍼캡ZF9단로얄M/T	JC3AH	70,682
13921	화물	타타대우상용차	8톤카고장축슬리퍼캡ZF6단수퍼디럭스A/T	JC3AH	68,955
13922	화물	타타대우상용차	8톤카고장축슬리퍼캡ZF6단로얄A/T	JC3AH	72,455
13923	화물	타타대우상용차	8톤카고장축슬리퍼캡엘리슨수퍼디럭스A/T	JC3AH	69,909
13924	화물	타타대우상용차	8톤카고장축슬리퍼캡엘리슨로얄A/T	JC3AH	73,409
13925	화물	타타대우상용차	8톤카고초장축슬리퍼캡ZF6단수퍼디럭스M/T	JC4AH	65,818
13926	화물	타타대우상용차	8톤카고초장축슬리퍼캡ZF6단로얄M/T	JC4AH	69,318
13927	화물	타타대우상용차	8톤카고초장축슬리퍼캡ZF9단수퍼디럭스M/T	JC4AH	67,636
13928	화물	타타대우상용차	8톤카고초장축슬리퍼캡ZF9단로얄M/T	JC4AH	71,136
13929	화물	타타대우상용차	8톤카고초장축슬리퍼캡ZF6단수퍼디럭스A/T	JC4AH	69,409
13930	화물	타타대우상용차	8톤카고초장축슬리퍼캡ZF6단로얄A/T	JC4AH	72,909
13931	화물	타타대우상용차	8톤카고초장축슬리퍼캡엘리슨수퍼디럭스A/T	JC4AH	70,364
13932	화물	타타대우상용차	8톤카고초장축슬리퍼캡엘리슨로얄A/T	JC4AH	73,864
13933	화물	타타대우상용차	8톤카고초장축플러스슬리퍼캡ZF6단수퍼디럭스M/T	JC5AH	66,636
13934	화물	타타대우상용차	8톤카고초장축플러스슬리퍼캡ZF6단로얄M/T	JC5AH	70,136
13935	화물	타타대우상용차	8톤카고초장축플러스슬리퍼캡ZF9단수퍼디럭스M/T	JC5AH	68,455
13936	화물	타타대우상용차	8톤카고초장축플러스슬리퍼캡ZF9단로얄M/T	JC5AH	71,955
13937	화물	타타대우상용차	8톤카고초장축플러스슬리퍼캡ZF6단수퍼디럭스A/T	JC5AH	70,227
13938	화물	타타대우상용차	8톤카고초장축플러스슬리퍼캡ZF6단로얄A/T	JC5AH	73,727
13939	화물	타타대우상용차	8톤카고초장축플러스슬리퍼캡엘리슨수퍼디럭스A/T	JC5AH	71,182
13940	화물	타타대우상용차	8톤카고초장축플러스슬리퍼캡엘리슨로얄A/T	JC5AH	74,682

연번	차종	제 작 사	차 명	형 식	기준가격
13941	화물	타타대우상용차	8톤카고극초장축슬리퍼캡ZF6단수퍼디럭스M/T	JC6AH	66,636
13942	화물	타타대우상용차	8톤카고극초장축슬리퍼캡ZF6단로얄M/T	JC6AH	71,500
13943	화물	타타대우상용차	8톤카고극초장축슬리퍼캡ZF9단수퍼디럭스M/T	JC6AH	68,455
13944	화물	타타대우상용차	8톤카고극초장축슬리퍼캡ZF9단로얄M/T	JC6AH	73,318
13945	화물	타타대우상용차	8톤카고극초장축슬리퍼캡ZF6단수퍼디럭스A/T	JC6AH	70,227
13946	화물	타타대우상용차	8톤카고극초장축슬리퍼캡ZF6단로얄A/T	JC6AH	75,091
13947	화물	타타대우상용차	8톤카고극초장축슬리퍼캡엘리스수퍼디럭스A/T	JC6AH	71,182
13948	화물	타타대우상용차	8톤카고극초장축슬리퍼캡엘리스로얄A/T	JC6AH	76,045
13949	화물	타타대우상용차	8톤카고극초장축플러스슬리퍼캡ZF6단수퍼디럭스M/T	JC6KH	67,682
13950	화물	타타대우상용차	8톤카고극초장축플러스슬리퍼캡ZF6단로얄M/T	JC6KH	72,545
13951	화물	타타대우상용차	8톤카고극초장축플러스슬리퍼캡ZF9단수퍼디럭스M/T	JC6KH	69,500
13952	화물	타타대우상용차	8톤카고극초장축플러스슬리퍼캡ZF9단로얄M/T	JC6KH	74,364
13953	화물	타타대우상용차	8톤카고극초장축플러스슬리퍼캡ZF6단수퍼디럭스A/T	JC6KH	71,273
13954	화물	타타대우상용차	8톤카고극초장축플러스슬리퍼캡ZF6단로얄A/T	JC6KH	76,136
13955	화물	타타대우상용차	8톤카고극초장축플러스슬리퍼캡엘리스수퍼디럭스A/T	JC6KH	72,227
13956	화물	타타대우상용차	8톤카고극초장축플러스슬리퍼캡엘리스로얄A/T	JC6KH	77,091
13957	화물	타타대우상용차	5톤진개덤프단축데이캡ZF6단수퍼디럭스M/T	LC2GH	70,664
13958	화물	타타대우상용차	5톤진개덤프단축데이캡ZF6단로얄M/T	LC2GH	74,045
13959	화물	타타대우상용차	5톤진개덤프단축데이캡ZF9단수퍼디럭스M/T	LC2GH	72,482
13960	화물	타타대우상용차	5톤진개덤프단축데이캡ZF9단로얄M/T	LC2GH	75,864
13961	화물	타타대우상용차	5톤진개덤프단축데이캡ZF6단수퍼디럭스A/T	LC2GH	74,255
13962	화물	타타대우상용차	5톤진개덤프단축데이캡ZF6단로얄A/T	LC2GH	77,636
13963	화물	타타대우상용차	5톤암롤단축데이캡ZF6단수퍼디럭스M/T	LC2GH	72,664
13964	화물	타타대우상용차	5톤암롤단축데이캡ZF6단로얄M/T	LC2GH	76,045
13965	화물	타타대우상용차	5톤암롤단축데이캡ZF9단수퍼디럭스M/T	LC2GH	74,482
13966	화물	타타대우상용차	5톤암롤단축데이캡ZF9단로얄M/T	LC2GH	77,864
13967	화물	타타대우상용차	5톤암롤단축데이캡ZF6단수퍼디럭스A/T	LC2GH	76,255
13968	화물	타타대우상용차	5톤암롤단축데이캡ZF6단로얄A/T	LC2GH	79,636
13969	화물	타타대우상용차	5톤압축진개단축데이캡ZF6단수퍼디럭스M/T	LC2GH	82,209
13970	화물	타타대우상용차	5톤압축진개단축데이캡ZF6단로얄M/T	LC2GH	85,591
13971	화물	타타대우상용차	5톤압축진개단축데이캡ZF9단수퍼디럭스M/T	LC2GH	84,027
13972	화물	타타대우상용차	5톤압축진개단축데이캡ZF9단로얄M/T	LC2GH	87,409
13973	화물	타타대우상용차	5톤압축진개단축데이캡ZF6단수퍼디럭스A/T	LC2GH	85,800
13974	화물	타타대우상용차	5톤압축진개단축데이캡ZF6단로얄A/T	LC2GH	89,182
13975	화물	타타대우상용차	4.5톤/5톤카고단축ZF6단수퍼디럭스M/T	DC2CH	57,982
13976	화물	타타대우상용차	4.5톤/5톤카고단축ZF6단로얄M/T	DC2CH	61,482
13977	화물	타타대우상용차	4.5톤/5톤카고단축ZF9단수퍼디럭스M/T	DC2CH	59,800
13978	화물	타타대우상용차	4.5톤/5톤카고단축ZF9단로얄M/T	DC2CH	63,300
13979	화물	타타대우상용차	4.5톤/5톤카고단축엘리스수퍼디럭스A/T	DC2CH	62,527
13980	화물	타타대우상용차	4.5톤/5톤카고단축엘리스로얄A/T	DC2CH	66,027
13981	화물	타타대우상용차	4.5톤/5톤카고장축ZF6단수퍼디럭스M/T	DC3CH	58,436
13982	화물	타타대우상용차	4.5톤/5톤카고장축ZF6단로얄M/T	DC3CH	61,936
13983	화물	타타대우상용차	4.5톤/5톤카고장축ZF9단수퍼디럭스M/T	DC3CH	60,255
13984	화물	타타대우상용차	4.5톤/5톤카고장축ZF9단로얄M/T	DC3CH	63,755
13985	화물	타타대우상용차	4.5톤/5톤카고장축엘리스수퍼디럭스A/T	DC3CH	62,982
13986	화물	타타대우상용차	4.5톤/5톤카고장축엘리스로얄A/T	DC3CH	66,482
13987	화물	타타대우상용차	4.5톤/5톤카고초장축ZF6단수퍼디럭스M/T	DC4CH	58,891
13988	화물	타타대우상용차	4.5톤/5톤카고초장축ZF6단로얄M/T	DC4CH	62,391
13989	화물	타타대우상용차	4.5톤/5톤카고초장축ZF9단수퍼디럭스M/T	DC4CH	60,709
13990	화물	타타대우상용차	4.5톤/5톤카고초장축ZF9단로얄M/T	DC4CH	64,209
13991	화물	타타대우상용차	4.5톤/5톤카고초장축엘리스수퍼디럭스A/T	DC4CH	63,436
13992	화물	타타대우상용차	4.5톤/5톤카고초장축엘리스로얄A/T	DC4CH	66,936
13993	화물	타타대우상용차	4.5톤/5톤카고극초장축ZF6단수퍼디럭스M/T	DC5CH	59,982
13994	화물	타타대우상용차	4.5톤/5톤카고극초장축ZF6단로얄M/T	DC5CH	63,482
13995	화물	타타대우상용차	4.5톤/5톤카고극초장축ZF9단수퍼디럭스M/T	DC5CH	61,800
13996	화물	타타대우상용차	4.5톤/5톤카고극초장축ZF9단로얄M/T	DC5CH	65,300

연번	차종	제 작 사	차 명	형 식	기준가격
13997	화물	타타대우상용차	4.5톤/5톤카고극초장축엘리스수퍼디럭스A/T	DC5CH	64,527
13998	화물	타타대우상용차	4.5톤/5톤카고극초장축엘리스로얄A/T	DC5CH	68,027
13999	화물	타타대우상용차	4.5톤/5톤카고극초장축플러스ZF6단수퍼디럭스M/T	DC6CH	61,027
14000	화물	타타대우상용차	4.5톤/5톤카고극초장축플러스ZF6단로얄M/T	DC6CH	64,527
14001	화물	타타대우상용차	4.5톤/5톤카고극초장축플러스ZF9단수퍼디럭스M/T	DC6CH	62,845
14002	화물	타타대우상용차	4.5톤/5톤카고극초장축플러스ZF9단로얄M/T	DC6CH	66,345
14003	화물	타타대우상용차	4.5톤/5톤카고극초장축플러스엘리스수퍼디럭스A/T	DC6CH	65,573
14004	화물	타타대우상용차	4.5톤/5톤카고극초장축플러스엘리스로얄A/T	DC6CH	69,073
14005	화물	타타대우상용차	4.5톤/5톤카고극초장축플러스8.6ZF6단수퍼디럭스M/T	DC8CH	66,045
14006	화물	타타대우상용차	4.5톤/5톤카고극초장축플러스8.6ZF6단로얄M/T	DC8CH	69,727
14007	화물	타타대우상용차	4.5톤/5톤카고극초장축플러스8.6ZF9단수퍼디럭스M/T	DC8CH	67,864
14008	화물	타타대우상용차	4.5톤/5톤카고극초장축플러스8.6ZF9단로얄M/T	DC8CH	71,545
14009	화물	타타대우상용차	7톤카고단축ZF6단수퍼디럭스M/T	DC2CH	58,891
14010	화물	타타대우상용차	7톤카고단축ZF6단로얄M/T	DC2CH	62,391
14011	화물	타타대우상용차	7톤카고단축ZF9단수퍼디럭스M/T	DC2CH	60,709
14012	화물	타타대우상용차	7톤카고단축ZF9단로얄M/T	DC2CH	64,209
14013	화물	타타대우상용차	7톤카고단축엘리스수퍼디럭스A/T	DC2CH	63,436
14014	화물	타타대우상용차	7톤카고단축엘리스로얄A/T	DC2CH	66,936
14015	화물	타타대우상용차	7톤카고장축ZF6단수퍼디럭스M/T	DC3CH	59,345
14016	화물	타타대우상용차	7톤카고장축ZF6단로얄M/T	DC3CH	62,845
14017	화물	타타대우상용차	7톤카고장축ZF9단수퍼디럭스M/T	DC3CH	61,164
14018	화물	타타대우상용차	7톤카고장축ZF9단로얄M/T	DC3CH	64,664
14019	화물	타타대우상용차	7톤카고장축엘리스수퍼디럭스A/T	DC3CH	63,891
14020	화물	타타대우상용차	7톤카고장축엘리스로얄A/T	DC3CH	67,391
14021	화물	타타대우상용차	7톤카고초장축ZF6단수퍼디럭스M/T	DC4CH	59,800
14022	화물	타타대우상용차	7톤카고초장축ZF6단로얄M/T	DC4CH	63,300
14023	화물	타타대우상용차	7톤카고초장축ZF9단수퍼디럭스M/T	DC4CH	61,618
14024	화물	타타대우상용차	7톤카고초장축ZF9단로얄M/T	DC4CH	65,118
14025	화물	타타대우상용차	7톤카고초장축엘리스수퍼디럭스A/T	DC4CH	64,345
14026	화물	타타대우상용차	7톤카고초장축엘리스로얄A/T	DC4CH	67,845
14027	화물	오딧세이	오딧레저장비운송트레일러	180T	1,500
14028	화물	에스텍마린	장보고보트트레일러	480	1,300
14029	화물	에스텍마린	장보고710보트트레일러	710	4,227
14030	화물	골드밴	골드밴하이냉동탑차	ACSH1_0-CBB	17,135
14031	화물	골드밴	골드밴1톤냉동탑차	ACSH1_0-CBD	18,999
14032	화물	에이엠특장	에이엠천연가스친환경압착식진개차	AM021-8RP-H1	41,472
14033	화물	에이엠특장	에이엠4.8톤암롤트럭	AM5CT-14NRP0-H3	101,118
14034	화물	에이엠특장	에이엠5톤진개덤프	AM5DT-15AR0-H1	68,182
14035	화물	에이엠특장	에이엠5톤암축식진개차	AM5DT-15DP0-H1	66,364
14036	화물	에이엠특장	에이엠5톤암착식진개차	AM5DT-15NPP1-H1	77,545
14037	화물	에이엠특장	에이엠암착식진개차	AM5DT-15NRP0-H3	75,727
14038	화물	에이엠특장	에이엠6.7톤음식물쓰레기수거차	AM5DT-15NRP2-H4	89,836
14039	특수	에이엠특장	에이엠티언더리프트	AMTK1_0ATP-UD2	44,273
14040	특수	에이엠특장	에이엠티1.9톤차량운반트럭	AMTK1_0PTP-UD1	34,364
14041	화물	알텍	알텍더블데크왕바디트레일러 II	AT-DDK2600	86,000
14042	화물	알텍	알텍13톤콘테이너폴트레일러	AT-SWAP130	20,000
14043	화물	대한특장	대한활어운반차	BHP-FV10-E6DW4.5-01	96,348
14044	특수	대우	대우트랙터	BK3TC2	85,591
14045	특수	대우	대우트랙터	BL3TC2	84,283
14046	화물	뉴한라산업	뉴한라활어운반차	C6D-FV1401A-HD1	21,755
14047	화물	세진트레일러	세진가변형20.8톤철판운송트레일러	CD9-STPST-5500	59,000
14048	화물	HIGS TRAILER	히스(Higs)레저장비운송트레일러	cem2012	500
14049	화물	광일산업	광일일반화물운송트레일러	COVAN300S2	3,100
14050	화물	광일산업	광일일반화물운송트레일러	COVAN500S2	4,000
14051	특수	오텍	오텍이동정비차	D4CB-3P26WS-WBR	35,000
14052	화물	오텍	오텍마이티큐티냉장탑차	D4CB-3P34WL-SRT2	38,135

연번	차종	제 작 사	차 명	형 식	기준가격
14053	화물	오텍	오텍마이티내장탑차	D4GB-3P28WL-MA2	47,372
14054	화물	오텍	오텍세이프티로더	D4GB-3P39WL-SLB	82,500
14055	화물	오텍	오텍세이프티로더	D6GB-3P42WL-SLA	97,000
14056	화물	오텍	오텍세이프티로더	D6GB-3P42WL-SLB	97,000
14057	화물	오텍	오텍세이프티로더	D6GB-3P48WL-SLC	118,000
14058	화물	오텍	오텍트라고내장탑차	D6HC-2P69WL-TRA11	129,791
14059	특수	다산중공업	다산고소작업차	DAP130SC	37,818
14060	화물	대우	대우4.5톤극초장축플러스8.6카고트럭	DC8CH1	65,050
14061	화물	두성하드텍	두성시료운반트럭	DH130HLBF502	70,000
14062	화물	대한	대한40NB평판트레일러	DH40NBPTC	22,000
14063	화물	대한	대한컨테이너트레일러	DH42BCCT	20,545
14064	화물	대흥중공업	대흥저상트레일러	DHLT-GBL	42,000
14065	화물	대흥중공업	대흥저상트레일러	DHLT-GDL	42,000
14066	특수	동해기계항공	동해이동정비차	DHMN-01	29,986
14067	특수	동해기계항공	동해고소작업차-1310	DHS15HM-1302	72,727
14068	특수	동해기계항공	동해세그로고소작업차-1	DHS185SKY-1301	60,000
14069	특수	동해기계항공	동해고소작업차-1305	DHS920HM-1301	41,273
14070	특수	동해기계항공	동해고소작업차-1312	DHS930HM-1302	32,764
14071	특수	동해기계항공	동해고소작업차-1503	DHS950HM-1501	42,585
14072	특수	동해기계항공	동해고소작업차	DHS950L-01	43,121
14073	특수	동해기계항공	동해고소작업차(R)	DHS950L-01R	16,856
14074	특수	동해기계항공	동해고소작업차(R)	DHS950L-02R	48,094
14075	특수	동해기계항공	동해절연고소작업차	DHT105S-05	94,810
14076	특수	동해기계항공	동해절연고소작업차	DHT110-01	79,500
14077	화물	두성특장차	두성카본130호퍼트레일러	DS-BA4A-732A	60,000
14078	화물	두성특장차	두성34.1m 벌크트레일러	DS-BS3L-341A	30,000
14079	화물	두성특장차	두성17m 덩펄트레일러	DS-DSSB-255A	26,000
14080	화물	D.K MARINE	D.K 보트트레일러	DT500SS	3,500
14081	화물	동우특장차	동우40피트평판트레일러	DW-FLAL-001	32,727
14082	화물	동우특장차	동우40피트평판트레일러	DW-FSSLS-01	28,636
14083	화물	동우특장차	동우16m 탱크트레일러	DW-TTLAD-160	62,000
14084	화물	동양쓰리축	동양6.5톤올트라트럭	DY6.5CT15-D4.5UC	82,700
14085	화물	동양쓰리축	동양2.5톤진개덤프	DYDP-15-S-2.5	59,393
14086	화물	동양쓰리축	동양7.8톤음식물수거차	DYFG078-15-5-E6	89,863
14087	화물	동양쓰리축	동양압착진개차	DYRP050-08A	66,323
14088	화물	골드밴	골드밴큐티냉장탑차	EBKH2_0-CAA	32,876
14089	화물	선진정공	선진1.2톤냉동탑차	EBKH2.5-CBB	40,875
14090	화물	골드밴	골드밴냉동탑차	EBKH2.5-CBB	32,118
14091	특수	대우	대우트랙터	EK3TM7	99,140
14092	화물	이엔쓰리	이엔쓰리펌프소방차	EPU-DAMR32H5T	209,000
14093	특수	이엔쓰리	이엔쓰리펌프소방차	EPU-SMSR16H3T	151,818
14094	특수	에버다임	에버다임고가사다리소방차	ERL53-S04	585,455
14095	특수	에버다임	에버다임고가사다리소방차	ERL53-V11	631,818
14096	특수	이엔쓰리	이엔쓰리배연소방차	ESM-M14RH5T	123,180
14097	화물	포멕특장	포멕4.5톤극초장축플러스카고트럭	FDP-4.5HCT75	83,636
14098	화물	파이어스	파이어스소방펌프차	FIH5ADPUA1-15	209,500
14099	화물	에프윌텍	에프윌텍펌프소방차	FPT-DMA30H15YR	200,000
14100	화물	대우	대우4.5톤극초장축카고트럭	GC6CA1	53,550
14101	화물	대우	대우4.5톤극초장축플러스카고트럭	GC6KA1	54,491
14102	화물	대우	대우5톤극초장축플러스카고트럭	GC6LA1	54,491
14103	특수	하나특장	하나고소작업차	GMS-28A	98,182
14104	특수	지엠티	지엠티고소작업차	GMS-45	145,455
14105	화물	타타대우상용차	대우25톤카고트럭	GT9CC1	107,602
14106	화물	현대	현대5.9톤압착진개차	H6HPPROL-E6	102,662
14107	화물	현대	포터장축더블캡오토	HAU2BL-13	10,264
14108	화물	현대	포터시티밴	HAU-2-CV	13,987

연번	차종	제 작 사	차 명	형 식	기준가격
14109	화물	현대	포터슈퍼캡파워게이트	HAU-3-PG	11,232
14110	화물	현대	포터장축슈퍼캡PTO	HAUT2PTO-1	8,857
14111	화물	현대	포터초장축운전교습차	HAUTSDLM-1-U	8,600
14112	화물	현대	포터초장축운전교습차	HAUTSDLM-1-U2	6,924
14113	화물	현대	포터장축슈퍼캡	HAUTSRM-1-B1	8,930
14114	화물	한국특장차	한특40피트컨테이너사시	HCG-40XGB	15,650
14115	화물	함코	함코하이크1.5톤크레인집게차	HCP1.5GPC5-H	108,170
14116	화물	함코	함코하이브1.5톤크레인집게차	HCP1.5GPC5-H	111,948
14117	화물	함코	함코동양2톤크레인집게차	HCP2GPC5-H	112,625
14118	화물	함코	함코광림2톤크레인집게차	HCP2GPC5-H	110,145
14119	화물	함코	함코4.5톤트럭	HCP4.5CX-D	51,809
14120	화물	현대	메가트럭임몰	HD050-15AR0-SGb-T	69,372
14121	화물	현대	메가트럭덤핑식압축진개	HD050-15NP0-SGb-T	77,536
14122	화물	현대	메가트럭배출판식압축진개	HD050-15PP0-SGb-T	81,546
14123	화물	현대	메가트럭왕바디	HD050-15WB74-EPGb-T	85,545
14124	화물	현대	현대왕바디	HD050-4WB2-EHM	39,864
14125	화물	현대	현대왕바디	HD050-5WB2-EHK	44,227
14126	화물	현대	메가트럭내장차	HD050-9DR6-LGd-Z	51,316
14127	화물	현대	메가트럭CNG덤핑식압축진개	HD050CT-15NP0-MHD	103,554
14128	화물	현대	메가트럭CNG압축진개	HD050CT-8RPS0-MHD	81,290
14129	화물	현대	뉴파워트럭	HD080-10SC0-ELHa-M6	72,500
14130	화물	현대	현대슈퍼트럭	HD11CT-MLC	50,506
14131	화물	현대	트라고	HD14.5CT-9LShb-M6	81,879
14132	화물	현대	현대천연가스카고트럭	HD14.5CT-9MCNG1	117,607
14133	화물	현대	현대14톤특초장축트럭	HD14CC-G9LSLc0-M9	83,959
14134	화물	현대	트라고	HD14CT1-G8LSLc-M9	84,648
14135	화물	현대	현대19.5톤특단축트럭	HD19.5CT-8SHS0	83,273
14136	화물	현대	마이티	HD2.5CD-LHL	19,150
14137	화물	현대	마이티큐티	HD2.5CN-15LH-AaM5-W	35,442
14138	화물	현대	마이티큐티	HD2.5CN-16LL-AaM5-W	34,989
14139	화물	현대	마이티큐티	HD2.5CN-17LL-AaM5-W	36,231
14140	화물	현대	마이티큐티	HD2.5CN-5LLW-W	18,835
14141	화물	현대	마이티	HD2.5CP-LHA	18,389
14142	화물	현대	마이티	HD2.5CP-LHL-W	18,016
14143	화물	현대	마이티	HD2.5CP-LLL	17,240
14144	화물	현대	이-마이티	HD2.5CS-5LLW	21,472
14145	화물	현대	이-마이티	HD2.5CS-6LHW	23,290
14146	화물	현대	이-마이티	HD2.5CS-6LLW	22,910
14147	화물	현대	이-마이티	HD2.5CS-9LLFbF-WS	30,565
14148	화물	현대	마이티	HD2.5CS-LHL	17,507
14149	화물	현대	뉴파워트럭	HD23.5CT-5SHR3	72,109
14150	화물	현대	마이티내장차	HD25-8DR0-LHFbF	32,334
14151	화물	현대	마이티내장차	HD25-9DR6-SHFbF	36,180
14152	화물	현대	트라고	HD25CT-10SSLg	112,611
14153	화물	현대	마이티내장차	HD25S-8DR1-LHFbF	35,741
14154	화물	현대특장공업	현특2톤재활용품수거차	HD2T-RSDP-E6	58,595
14155	화물	현대	마이티보틀캐리어	HD35-8BC0-LHFbF	39,542
14156	화물	현대	메가트럭	HD4.5CT-15EUGb-A6	64,684
14157	화물	현대	메가트럭	HD4.5CT-16EGb-T6E	59,582
14158	화물	현대	메가트럭	HD4.5CT-16EPGb-T6E	60,844
14159	화물	현대	메가트럭	HD4.5CT-16NEGb-T6E	56,928
14160	화물	현대	메가트럭	HD4.5CT-16NLGb-T6E	58,547
14161	화물	현대	메가트럭	HD4.5CT-8LGd-ZP1	42,445
14162	특수	현대	현대트랙터	HD44-5T641-THT-A1	75,455
14163	화물	현대	메가트럭	HD5CT-10EUGd-T	46,850
14164	화물	현대	메가트럭	HD5CT-15LGB-A6	63,925

연번	차종	제 작 사	차 명	형 식	기준가격
14165	화물	현대	메가트럭	HD5CT-16EPGb-T6E	60,856
14166	화물	현대	메가트럭	HD5CT-16EUGb-T6P	61,657
14167	화물	현대	메가트럭	HD5CT-17EGb-T6E	57,976
14168	화물	현대	메가트럭	HD5CT-17LGb-T6E	57,535
14169	화물	현대	메가트럭냉동차	HD5CT-8RS5-EPGd-Z	53,557
14170	화물	현대	현대5톤진개덤프	HD5GD-15Gb-T6	64,318
14171	특수	현대	현대트랙터	HD62T-13AEc-Z	99,545
14172	화물	현대	뉴파워트럭	HD8CT-10LSHa-M6	55,174
14173	화물	현대	뉴파워트럭	HD8CT-1-8LSHa-M6	54,446
14174	화물	현대	뉴파워트럭	HD8CT-5EHQd	48,698
14175	화물	현대	뉴파워트럭	HD8CT-9LSHa-M6	55,174
14176	화물	현대	트라고	HD9,5CT-10EUSHa-M6	79,156
14177	화물	현대	트라고	HD9,5CT1-9ELSHa-M6	72,909
14178	화물	현대	트라고	HD9,5CT1-9LLSHa-M6	72,080
14179	화물	현대	트라고	HD9,5CT-9LSHa-M6	71,988
14180	화물	현대	마이티냉장차	HDN20-8RF1-LLFaF	31,384
14181	화물	현대	마이티냉장차	HDN20-8RF2-LLFaF	27,488
14182	화물	한국특장	한특40피트평판트레일러	HFBO2-4DNXA	22,000
14183	특수	한서정공	한서CAFS소방자동차	HFF-1500CAFS	135,909
14184	화물	한국쓰리축공업	한쓰4.5톤극초장축트럭	HG4,5CP71-D4,5EC	51,727
14185	화물	한국쓰리축공업	한쓰4.5톤극플러스트럭	HG4,5CP72-D4,5LC	52,676
14186	화물	한국쓰리축공업	한쓰4.5톤극플러스트럭	HG4,5CP9-H4,5U74	59,664
14187	화물	한국쓰리축공업	한쓰4.5톤극플러스트럭	HG4,5CT9-H4,5U74	55,281
14188	화물	한중특장	한중0.9톤내장탑차	HJWBT-HD1,2	21,275
14189	화물	홍국정공	홍국32 <sup>m</sup> 경질유탱크로리	HK-HD32KTL-09	156,762
14190	화물	라헬	라헬모바일현금수송차	HKVAN-K1B3	21,606
14191	화물	대우	대우24톤후삼축카고트럭	HP7CN3	110,407
14192	화물	현대	포터 II 슈퍼캡보냉탑차	HR-3AI-8	15,244
14193	화물	현대	포터 II 내장탑차	HR-3HDSJKA-E601	16,903
14194	화물	현대	포터 II 내장탑차	HR-3HDSJKM-E601	15,885
14195	화물	현대	포터 II 냉동탑차	HR-3HRGJKA-E543	21,765
14196	화물	현대	포터 II 냉동탑차	HR-3HRSJKM-E601	21,048
14197	화물	현대	포터 II 트랜스파워게이트	HR-3NBS3JKA-0901	17,061
14198	화물	현대	포터 II 덤프	HR-3NBS4JLM-E601	18,944
14199	화물	현대	포터 II 내장탑차	HR-3NDSJKA-E601	16,443
14200	화물	현대	포터 II 내장탑차	HR-3NDSJKM-E601	15,230
14201	화물	현대	포터 II 냉동탑차	HR-3NRSJKA-E601	21,730
14202	화물	현대	포터 II 냉동탑차	HR-3NRSJKM-E601	19,257
14203	화물	현대	포터 II 냉장탑차	HR-3NTS3JKA-0901	17,915
14204	화물	현대	포터 II 왕바디	HR-3NWSJKA-E601	18,639
14205	화물	현대	포터 II 왕바디	HR-3NWSJKM-E601	17,621
14206	화물	현대	포터 II 내장탑차	HR-3SDG4JKM-8	12,490
14207	화물	현대	포터 II 시티밴	HRA-3-CV2	16,737
14208	화물	현대	포터 II	HR-J3SBS1GJKLAR5-1	12,835
14209	화물	현대	포터 II	HR-J3SSG2GFKLMR5-1	10,256
14210	화물	현대	포터 II	HR-J3SSG4GFKLMR4-5	9,418
14211	화물	현대	포터 II	HR-J3SSG4GFKLMR5-5	9,553
14212	화물	현대	포터 II	HR-J3SSG4GFKLMR6-5	9,215
14213	화물	현대	포터 II	HR-J3SSS2GJKLAR4-1	12,180
14214	화물	현대	포터 II	HR-J3SSS2GJKLAR6-1	12,462
14215	화물	현대	포터 II	HR-J6MSD2GFKLMR4-1	11,544
14216	화물	현대	포터 II	HR-J6MSD2GFKLMR5-1	11,635
14217	화물	현대	포터 II	HR-J6MSD2GJKLAR4-1	13,080
14218	화물	현대	포터 II	HR-J6MSD2GJKLAR5-1	13,097
14219	화물	현대	포터 II	HR-J6MSD4GJKLMR5-1	11,507
14220	화물	한성특장	한성2.1톤크레인집게차	HS2,1TONGS-7H12	108,807

연번	차종	제 작 사	차 명	형 식	기준가격
14221	화물	한서정공	한서물탱크소방차	HS-2000NB	70,650
14222	화물	한성특장	한성4.5톤플러스카고	HS4.5T-DN86	79,109
14223	화물	한성특장	한성7.5톤플러스카고	HS7.5T-DP75	80,473
14224	화물	한성특장	한성4.5톤플러스카고트럭	HSH-4.5LLCP50	57,450
14225	화물	현대	리베로장축	HSRTCIM-2	10,178
14226	화물	한국특장차	한특37 <sup>m</sup> 액화천연가스탱크트레일러	HT2-4DNXA	127,680
14227	화물	한국쓰리축공업	한쓰4.5톤국초장축트럭	HT4.5CT16-ND4.5F86	81,136
14228	화물	한국쓰리축공업	한쓰4.5톤국플러스트럭	HT4.5CT16-PS4.5F75H	83,182
14229	화물	한국쓰리축공업	한쓰6.5톤국초장축트럭	HT6.5CT16-ND4.5F86	81,136
14230	화물	한국쓰리축공업	한쓰6.5톤국플러스트럭	HT6.5CT16-PS4.5F75H	83,182
14231	화물	한국쓰리축공업	한쓰7.5톤국초장축트럭	HT7.5CT16-ND4.5F86	78,909
14232	화물	한국특장차	한특34피트평판트레일러	HTP-34XDB	16,091
14233	화물	한국특장차	한특34피트평판트레일러	HTP-34XEB	19,091
14234	화물	한국특장차	한특20톤우드칩트레일러	HV2-4DNXC	53,500
14235	화물	아이씨피	인정35 <sup>m</sup> 벌크트레일러	ICBT-35BA	25,909
14236	화물	일진정공	일진1톤냉장탑차	IJ1.0R-G1-HD1.0	24,390
14237	특수	수산중공업	수산고소화선작업차	IPT-145MT	88,000
14238	특수	수산중공업	수산고소작업차	IPT-145MT	88,000
14239	특수	수산중공업	수산직진식화선고소작업차	IPT-145MT	95,000
14240	특수	수산중공업	수산고소작업차	IT-145AE	110,000
14241	특수	수산중공업	수산직진식화선차	IT-145AE	105,000
14242	화물	정부쓰리축	정부급수차	JB62-H5S1	59,747
14243	화물	정부쓰리축	정부4.5톤초장축카고트럭	JBD-4.5LCP1	58,039
14244	화물	타타대우상용차	대우4.5톤초장축카고트럭	JC4CH1	65,682
14245	화물	타타대우상용차	대우4.5톤초장축카고트럭	JC4CH2	71,591
14246	화물	타타대우상용차	대우4.5톤국초장축플러스카고트럭	JC6BH1	70,273
14247	화물	타타대우상용차	대우4.5톤국초장축플러스카고트럭	JC6BH2	73,864
14248	화물	타타대우상용차	대우5톤국초장축플러스카고트럭	JC6BH5	69,545
14249	화물	진화이앤씨	진화소방펌프자동차	JHC2013-H05A-A1	197,727
14250	특수	대우	대우트랙터	JL4TDA	134,864
14251	화물	타타대우상용차	대우14톤장축카고트럭	JL8AYA	116,409
14252	화물	제이엠모터스	JM평판슬라이딩트레일러	JM-STL01	47,000
14253	화물	타타대우상용차	대우23.5톤장축카고트럭	JP8CCE	143,409
14254	특수	제이에스이엔지	제이에스로드스터2렉카	JS-U100	43,055
14255	특수	제이에스이엔지	제이에스로드스터2렉카	JS-W700	41,918
14256	특수	제이에스이엔지	제이에스로드스터2렉카	JS-W800	43,955
14257	화물	타타대우상용차	대우25톤장축카고트럭	JT9CD2	144,273
14258	화물	타타대우상용차	대우11톤CNG암롤트럭	K8CGFA	123,455
14259	특수	광림	광림고소작업차	KAK0228KH130-1	46,950
14260	특수	광림	광림고소작업차	KAK0228KSK102-2	36,000
14261	특수	광림	광림고소작업차	KAK0228KSK102-4	39,700
14262	화물	광림	광림직진식크레인트럭	KCH0549CS-2	71,040
14263	화물	케이시엠모터스	KCM1톤롱바디카고	KCM-0019	20,438
14264	화물	한국상용트럭	한국상용16톤트럭	KCT16T-GL8KN8	128,575
14265	화물	한국상용트럭	한국상용16톤왕바디트럭	KCT16WBT2-HD14ECT2	162,295
14266	화물	한국상용트럭	한국상용17톤왕바디트럭	KCT17WBT3-JL8AYA	147,712
14267	화물	한국상용트럭	한국상용27톤카고트럭	KCT27P1-JR9CDA	148,666
14268	화물	한국상용트럭	한국상용4.5톤트럭	KCT4.5EP74-HD4.5CT	70,623
14269	화물	한국상용트럭	한국상용4.5톤트럭	KCT4.5ET1-HD62CT	84,195
14270	화물	한국상용트럭	한국상용트럭4.5톤카고	KCT4.5SP1-HD4.5CT-1	59,875
14271	화물	한국상용트럭	한국상용4.5톤카고트럭	KCT4.5T1-VOL4.5CT59	86,818
14272	화물	한국상용트럭	한국상용4.5톤트럭	KCT4.5T-DC6CH1	74,073
14273	화물	한국상용트럭	한국상용4.5톤트럭	KCT4.5T-JC6KH1	83,766
14274	화물	한국상용트럭	한국상용트럭4.5톤카고	KCT4.5WT-DW4.5NS75	65,636
14275	화물	한국상용트럭	한국상용6.5톤트럭	KCT6.5ET74-HD4.5CT	71,986
14276	화물	한국상용트럭	한국상용6.5톤카고트럭	KCT6.5HT1-BZ4.5CT	98,482

연번	차종	제 작 사	차 명	형 식	기준가격
14277	화물	한국상용트럭	한국상용6.5톤트럭	KCT6.5T-JC6KH1	83,675
14278	화물	한국상용트럭	한국상용7.5톤트럭	KCT7.5ET1-HD62CT	87,073
14279	화물	한국상용트럭	한국상용7.5톤카고트럭	KCT7.5ET1-HD62CT	84,459
14280	화물	한국상용트럭	한국상용7.5톤카고트럭	KCT7.5ET74-HD4.5CT1	71,077
14281	화물	한국상용트럭	한국상용7.5톤트럭	KCT7.5NP62-HD5CT2	68,522
14282	화물	한국상용트럭	한국상용7.5톤트럭	KCT7.5T-DC6CH1	75,566
14283	화물	한국상용트럭	한국상용7.5톤트럭	KCT7.5T-JC6KH1	83,766
14284	화물	한국상용트럭	한국상용8.5톤트럭	KCT8.5T1-CC8AHD	69,273
14285	화물	한국상용트럭	한국상용8.5톤트럭	KCT8.5T-DC6CH1	75,454
14286	화물	한국상용트럭	한국상용8.5톤카고트럭	KCT8.5T-JC6KH1	88,312
14287	화물	대한통운	대한통운22.5톤장축	KED-22.5L19-410	107,725
14288	화물	대한통운	대한통운22.5톤카고트럭	KED-22.5ULC	94,857
14289	특수	한국상용트럭	광림절연고소작업차	KEH0428KSH145S-7S	111,000
14290	특수	한국상용트럭	광림절연고소작업차	KEH0428SEHSN15A-2	130,200
14291	특수	한국상용트럭	광림절연고소작업차	KEH0428SEHSN15B-10	178,000
14292	특수	한국상용트럭	광림절연고소작업차	KEH0428SEHSN15BN-2	178,000
14293	특수	기타	고호308고소작업차	KH308L	100,000
14294	화물	케이에이치특장	케이에이치크레인집게차	KHH-3L7000-C	81,954
14295	화물	케이에이치특장	케이에이치2톤크레인집게차	KHH-D2L7400-C	85,135
14296	화물	광림	광림히아브크레인집게차	KH-KN1204EX-5HD-01	89,255
14297	특수	기타	고호24M고소작업차	KJ248	95,455
14298	화물	케이시엠모터스	KCM1톤롱바디웍바디포터	KMC-0006	21,752
14299	화물	케이시엠모터스	KCM1톤롱바디카고	KMC-0024	17,053
14300	화물	한국특장기술	한국특장기술17톤트럭	KS17C1-GT-P14L	123,757
14301	화물	한국특장차	한특20피트컨테이너운송트레일러	KSFC2-2DNXA	22,900
14302	화물	한국쓰리축	한국쓰리축13톤트럭	KTA13T-S35-HD9.5C1	128,475
14303	화물	한국쓰리축	한국쓰리축22톤암롤트럭	KTA22PAR-M64-VOL17M	174,545
14304	화물	한국쓰리축	한국쓰리축카고트럭	KTA26.5CTP-DW19L	96,282
14305	화물	한국쓰리축	한국쓰리축26톤트럭	KTA26P-GMA-DW16.5S	128,575
14306	화물	한국쓰리축	한국쓰리축26톤카고트럭	KTA26P-M64D1-VOL17M	161,818
14307	화물	한국쓰리축	한국쓰리축27.5톤트럭	KTA27.5P-M1-HD18SM	102,789
14308	화물	한국쓰리축	한국쓰리축27톤트럭	KTA27P-S54-HD19.5S	157,429
14309	화물	한국쓰리축	한국쓰리축4.5톤카고트럭	KTA4.5P-HD4.5D9-1	59,057
14310	화물	한국쓰리축	한국쓰리축4.5톤카고트럭	KTA4.5P-HD4.5D9-2	56,948
14311	화물	한국쓰리축	한국쓰리축4.5톤카고트럭	KTA4.5P-HD4.5E9-1	62,130
14312	화물	한국쓰리축	한국쓰리축4.5톤국초장축카고트럭	KTA4.5P-HD4.5F9-1	62,766
14313	화물	한국쓰리축	한국쓰리축4.5톤트럭	KTA4.5T-DCH1-DW4.5D	75,121
14314	화물	한국쓰리축	한국쓰리축국냉동탑	KTA4.5TF-2-DW4.5C4	54,291
14315	화물	한국쓰리축	한국쓰리축4.5톤트럭	KTA4.5T-FL42-VOL4.5D	87,455
14316	화물	한국쓰리축	한국쓰리축4.5톤카고트럭	KTA4.5T-HD4.5D9-1	56,221
14317	화물	한국쓰리축	한국쓰리축4.5톤카고트럭	KTA4.5T-HD4.5D9-2	56,947
14318	화물	한국쓰리축	한국쓰리축4.5톤트럭	KTA4.5T-HD4.5DA	58,221
14319	화물	한국쓰리축	한국쓰리축4.5톤트럭	KTA4.5T-JBH1-DW4.5D	80,412
14320	화물	한국쓰리축	한국쓰리축국웍바디	KTA4.5W-HD4.5D1	56,766
14321	화물	한국쓰리축	한국쓰리축5톤트럭	KTA5T-5-HD5D6	69,132
14322	화물	한국쓰리축	한국쓰리축6.5톤트럭	KTA6.5T-5-HD5D6	70,032
14323	화물	한국쓰리축	한국쓰리축6.5톤트럭	KTA6.5T-DCH1-DW4.5D	76,030
14324	화물	한국쓰리축	한국쓰리축6.5톤트럭	KTA6.5T-DH1-DW4.5E	80,957
14325	화물	한국쓰리축	한국쓰리축7.5톤트럭	KTA7.5P-5-HD5B6	68,814
14326	화물	한국쓰리축	한국쓰리축카고트럭	KTA7.5P-HD5B2	55,312
14327	화물	한국쓰리축	한국쓰리축국카고트럭	KTA7.5P-HD5E2	60,957
14328	화물	한국쓰리축	한국쓰리축7.5톤트럭	KTA7.5T-1-VOL5D	87,455
14329	화물	한국쓰리축	한국쓰리축7.5톤트럭	KTA7.5T-D-DW5EA	63,545
14330	화물	한국쓰리축	한국쓰리축8.5톤트럭	KTA8.5T-JKH1-DW4.5D	87,366
14331	화물	한국토미	토미4.5톤카고트럭	KTD-4.5UULT	51,273
14332	화물	한국토미	토미5톤카고트럭	KTD-5UUL	50,162



연번	차종	제 작 사	차 명	형 식	기준가격
14333	화물	한국토미	토미암롤트럭	KTDC-24AM415	104,545
14334	화물	한국토미	토미27톤카고트럭	KTDC-27S	98,349
14335	화물	한국토미	토미23.5톤카고트럭	KTH-23.5M	86,109
14336	화물	한국토미	토미11.5톤장축왕바디	KTH-W11.5ULT	81,047
14337	화물	한국토미	토미14.5톤냉동왕바디	KTH-W14.5RW	98,529
14338	화물	한국토미	토미엑시언트24톤암롤트럭	KTHX-24AM17-460	160,403
14339	화물	한국특장차	한특42피트왕바디트레일러	KWBT2-4DNXA	75,000
14340	화물	기타	봉고	LDA	10,948
14341	화물	준이엔지	준이엔지일반화물운송용트레일러	LYCANI-ADVENTURE	5,400
14342	특수	엠뱅크	엠뱅크코란도언더리프트	MBG1.0KR-BXZ-UN6A	41,818
14343	화물	미래하이텍	미래20피트컨테이너운송트레일러	MCC-20DDXN	16,400
14344	화물	미래하이텍	미래40피트콤비네이션샤시	MCC-40DDCT	15,600
14345	화물	미래하이텍	미래40피트콤비네이션샤시	MCC-40DDXH	17,000
14346	화물	미래하이텍	미래40피트콤비네이션컨테이너운송트레일러	MCC-40DDXN	14,320
14347	화물	미래하이텍	미래코일트레일러	MCT-32DAT	20,350
14348	특수	에이엠티코리아	엠티언더리프트	ML130A-SS	46,700
14349	특수	에이엠티코리아	엠티언더리프트	ML130M-SS	43,600
14350	화물	기타	미래34피트평판트레일러	MPT-34DAT	16,300
14351	화물	명성정공	명성가변식저상트레일러	MSST3A029	45,000
14352	화물	기타	현금수송차량	MST-KFSCM-GSTA	18,250
14353	특수	대한중공업	대하고소작업차	NH280	101,000
14354	특수	노바스코리아	노바스스카이고소작업차	novas-180Q	62,000
14355	특수	기타	스카이점보고소작업차	NOVA-S45HD	110,909
14356	특수	글로벌오디피	글로벌오디피이동환경측정차	ODP-S5E	29,855
14357	특수	현대특장	현특스타렉카	OKH-WON-11	33,182
14358	특수	현대특장	모빌스타렉카	OKH-WON-11	34,091
14359	특수	호룡	호룡엘리카고가사다리차	PE285-H3K0	50,909
14360	특수	기타	평강리베로렉카	PKV-LC240H	25,000
14361	특수	기타	평강스포츠히크	PKW-AC150J	31,818
14362	특수	기타	평강스포츠히크	PKW-K12K-04B	33,182
14363	특수	기타	평강스포츠히크	PKW-K14K-04A	35,909
14364	화물	대양특장	대양압축진개차	PP050T-H08B	72,905
14365	화물	현대	봉고III왕바디	PUL4BA-WB	16,104
14366	화물	현대	봉고III워크스루벤	PUL4BA-WTV-KTG	16,989
14367	화물	현대	봉고III1톤	PUL5AJ	12,806
14368	화물	현대	봉고III내장차	PUL5AJ-E-DVSS	16,273
14369	화물	현대	봉고III플러스내장차	PUL6AF-PDVSS1	15,791
14370	화물	현대	봉고III다용도탑차	PUL6AJ-MDV	16,853
14371	화물	현대	봉고III내장차	PUT6BJ-DVSS	17,455
14372	화물	쌍용	코란도스포츠히크	Q5DF20A4T-01E	24,082
14373	화물	현대	마이티	QT2.5CD-17MHM-FaT5E	45,264
14374	화물	현대	마이티	QT2.5CP-15MHK-FaT5E-W	39,885
14375	화물	현대	마이티	QT2.5CP-15MHM-FaT5E	42,686
14376	화물	현대	마이티	QT2.5CP-15MLM-FaT5E	42,777
14377	화물	현대	마이티	QT2.5CP-16MLM-FaT5E	42,767
14378	화물	현대	마이티	QT2.5CS-15SHM-FaT5E	42,005
14379	화물	현대	마이티	QT2.5CS-17MHM-FaT5E	40,485
14380	화물	현대	마이티	QT2.5CS-17MLM-FaT5E	42,176
14381	화물	현대	마이티내장탑차	QT25-15DR0-LLFaD	48,086
14382	화물	현대	마이티	QT3.5CP-15LHK-FaT5E	47,414
14383	화물	현대	마이티	QT3.5CP-16LHK-FaT5E	47,673
14384	화물	현대	마이티	QT3.5CP-16LHM-FaT5E	45,858
14385	화물	현대	마이티	QT3.5CP-17LHK-FaT5E	47,403
14386	화물	현대	마이티	QT3.5CS-15LHK-FaT5E	45,686
14387	화물	현대	마이티	QT3.5CS-15LHM-FaT5E	43,686
14388	화물	현대	마이티	QT3.5CS-16LHK-FaT5E	45,220

연번	차종	제 작 사	차 명	형 식	기준가격
14389	화물	현대	마이티	QT3,5CS-16LHM-FaT5E	41,027
14390	화물	현대	마이티	QT3,5CS-17LHM-FaT5E	43,676
14391	화물	현대	마이티하이냉동차	QT35-15RF0-LHFaD-H	56,150
14392	화물	현대	마이티왕바디	QT35-15WB0-LHFaD	54,323
14393	화물	현대	마이티하이내장차파워게이트	QT35S-15DP0-LHFaD-H	53,977
14394	화물	현대	마이티하이내장차	QT35S-15DR0-LHFaD-H	51,000
14395	화물	현대	현대14톤특초장축트럭	QZ14ST-16EHG-Z12	126,429
14396	화물	현대	엑시언트암롤	QZ160-16AR0-SSHe-M9	127,391
14397	화물	현대	트라고엑시언트	QZ23,5CT-16SSPd-Z12	142,649
14398	화물	현대	트라고엑시언트	QZ25CT-17ESPD-Z12	169,936
14399	특수	현대	트라고엑시언트트랙터	QZ64T-16SLPc-Z16	128,777
14400	특수	이텍산업	이텍300L고소작업차	RGL-300L	105,000
14401	화물	신정개발특장차	신정4 <sub>m</sub> 진공노면청소차	RS07GM-HA15R03	156,341
14402	화물	신정개발특장차	신정10 <sub>m</sub> 진공노면청소차	RS16IM-HA15R01	246,940
14403	화물	신정개발특장차	신정6 <sub>m</sub> 진공노면청소차	RS85GM1-HA15R02	180,775
14404	화물	신정개발특장차	신정6 <sub>m</sub> 진공노면청소차	RS85GM1-HA16R02	184,845
14405	화물	이텍산업	이텍4륜다목적트럭	RTM854WD00	193,600
14406	화물	수성특장	수성미마이티세이프티로더	S35SUSF-SL-3	36,364
14407	화물	기타	신아4.5톤국초장축플러스카고	SA4,5PDW-5800E4	59,998
14408	화물	성안특장	성안26 <sub>m</sub> 경량화물덤프트레일러	SA-KR26TRL	57,000
14409	화물	삼부	삼부4.5톤국플러스트럭	SB4,5CT16-DP4,5LC7	83,182
14410	화물	삼부	삼부9톤국플러스트럭	SB9CT16-DP4,5LC7	87,727
14411	화물	기아	서보4.5톤국초장축플러스카고트럭	SBT-4,5CAP-I8	52,182
14412	화물	기아	봉고프린티어운전교습차	SDT22CD	7,056
14413	화물	기아	봉고III1톤	SED43K-AF	14,200
14414	화물	기아	봉고III1톤	SEE13E	13,518
14415	화물	기아	봉고III1톤	SEE22E	11,682
14416	화물	기아	봉고III1톤	SEK22F6	10,540
14417	화물	기아	봉고III내장차	SEL22F8-DVS-E	11,517
14418	화물	기아	봉고III워크스루벤	SEL43K-WTV-KTG	16,105
14419	화물	기아	봉고III운교차	SET22A-DRV2	9,340
14420	화물	기아	봉고III운교차	SET22C2-DRV	9,695
14421	화물	기아	봉고III운교차	SET22E-DRV	8,830
14422	화물	기아	봉고III운교차	SET22E-DRV6	9,401
14423	화물	기아	봉고III운교차	SET42K-DRV	10,608
14424	화물	기아	봉고III플러스내장차	SET42K-PDVS	14,019
14425	화물	기아	봉고III플러스내장차	SET42K-PDVSS-OR	13,044
14426	화물	수산중공업	수산기내식운반차	SF-2303	142,500
14427	화물	전진씨에스엠	전진기내식운반차	SF-2303	145,000
14428	특수	새론특장	새론코란도언더리프트	SHARON-SV-2000	38,909
14429	특수	성화기술산업	성화싸인보드트레일러	SHRSB-VB2016	25,000
14430	화물	신흥정공	신흥30피트틸팅컨테이너운송트레일러	SHT-30DDXD-L	72,000
14431	화물	신일자동차	신일1톤왕바디트럭	SH1_OWINGHD-M-2640	17,993
14432	특수	세정캠핑카	세정이동판매차	SJH-3,8	15,000
14433	화물	선진정공	선진차량수송트레일러	SJTP-3A0801	84,731
14434	화물	선진정공	선진차량수송트럭	SJTP-HD16-0801	87,724
14435	특수	호룡	호룡SKY2804X고소작업차	SKY2804X-Q6X0	104,545
14436	특수	호룡	호룡SKY2803P고소작업차	SKY280P-Q6D0	104,000
14437	특수	호룡	호룡SKY-380SQ고소작업차	SKY380SQ-A38A0	146,364
14438	특수	호룡	호룡SKY-400KR고소작업차	SKY400KR-M9J0	172,727
14439	화물	기아	봉고프린티어운교차	SLSCM-DRV	7,777
14440	화물	기아	봉고프린티어L	SLSCM-LW	6,990
14441	화물	기아	봉고운교차	SLSM-DRV-A	7,665
14442	특수	수성특장	수성스피드러커	SLW100H-04CB	20,909
14443	특수	기타	JW320고소작업차	SMC-B7S3H35L	100,000
14444	화물	고려특장	고려특장사료운반차	SMG-700A	64,322

연번	차종	제 작 사	차 명	형 식	기준가격
14445	화물	삼오특장	삼오10KL탱크로리	SM-U6-7SM10-15-1503	80,000
14446	화물	삼능기계	삼능음식물쓰레기수거트럭	SNFC11-05HD	76,264
14447	화물	삼능기계	삼능압축진개차	SP11H55	78,044
14448	특수	수성특장	수성포터언더리프트	SPTDBUN-TG-08CB	24,545
14449	특수	수성특장	수성포터언더리프트	SPTUN1-TG-08CB	24,545
14450	화물	현대	리베로수퍼캠파워게이트	SR-3-PG	12,755
14451	화물	신성특수	신성8.2톤사료운반차	SSHDL451	87,273
14452	화물	신성특수	신성8.1톤사료운반차	SSHDL451	80,000
14453	특수	수성특장	수성봉고3언더리프트	SSUN-02050-02KI	32,727
14454	특수	기타	에스테크현금지급기관리차	STSV3-A	23,992
14455	특수	기타	에스테크현금지급기관리차	STSV3-M	17,847
14456	화물	동해기계항공	동해오거크레인카고트럭	SUPER3000A-01	82,262
14457	화물	동해기계항공	동해오거카고크레인(R)	SUPER3000A-01R	90,070
14458	화물	기아	삼우6톤왕바디트럭	SWWB-60BH8CK3	62,160
14459	화물	기타	신영22톤암롤자동차	SYMC-22TAH	108,446
14460	화물	기아	프레지오	TB323E	10,824
14461	화물	기아	봉고III밴	TB623MG	13,900
14462	화물	탱크코리아	탱크코리아극초장축카고트럭	TKTA-4TDWSL	50,818
14463	화물	탱크코리아	탱크32KL경질유탱크로리	TKTL-32HRSA	141,425
14464	화물	태경이엔지	태경살수차	TKWS-035S01	55,454
14465	화물	탱크코리아	탱크32KL경질유탱크로리	TLS-32DWAE43	154,354
14466	특수	YJ RV KOREA	YJ캠핑장비운송트레일러	TT-6005A	3,000
14467	화물	미래하이텍	미래40피트평판트레일러	TUP-40DD2P	31,000
14468	화물	기타	태영가변차체식로우베드	TY2A-4A7575-SH	80,000
14469	화물	우리특장	우리소방펌프자동차	WFJ-P123-H05C14-A	195,500
14470	화물	우리특장	우리물탱크소방펌프자동차	WFJ-P124-H85C14-A	194,500
14471	화물	우리특장	우리소방펌프자동차	WFJ-P142-H05C15	208,950
14472	화물	우리특장	우리물탱크소방펌프자동차	WFJ-P145-H05C15	184,500
14473	화물	우리특장	우리소방펌프자동차	WFJ-P18-H05D8-A	139,600
14474	화물	우리특장	우리소방펌프자동차	WFJ-P47-H05C9-A	150,000
14475	특수	우리특장	우리소방펌프자동차	WFJ-P91-H35D11	136,364
14476	특수	하나중공업	하나중공업고소작업차	WINGS-185	60,000
14477	특수	하나중공업	하나중공업고소작업차	WINGS-225	95,000
14478	특수	하나중공업	하나중공업고소작업차	WINGS-225L	91,000
14479	특수	하나중공업	하나중공업고소작업차	WINGS-230	100,000
14480	특수	위즈모터스	위즈현금지수송차	WIZ-BENAT	25,200
14481	특수	위즈모터스	위즈현금지급기관리차	WIZ-MBANAT	25,722
14482	화물	우진ENG	WJ보트트레일러	WJ550	1,500
14483	화물	우성특장	우성밀크로리	WSMLH505	63,210
14484	특수	우신특장	우신테크싸인보드트레일러	WST-SBT-3	23,273
14485	특수	용진특장	용진코란도언더리프트III	YJ1306	44,745

## 나. 외국산

(단위 : 천원)

연번	차종	제 작 사	차 명	형 식	기준가격
1	화물	CHRYSLER	DODGEDAKOTA	AN	38,455
2	화물	CHRYSLER	DODGEDAKOTA	HE48K	10,000
3	화물	CHRYSLER	DODGEDAKOTA	HE48N	10,000
4	화물	CHRYSLER	DODGEDAKOTA	HE58N	8,000
5	화물	CHRYSLER	DODGEDAKOTA	HG48X	10,000
6	화물	CHRYSLER	DODGEDAKOTA	HW48N	12,000
7	화물	CHRYSLER	DODGEDAKOTA	ND	40,727
8	화물	CLUB JEFE	포드F150	FW1R	85,682
9	화물	DJ상사	GMC시에라(SIERRA)	P2VEA	21,937
10	화물	DJ상사	TOYOTATACOMA(도요타타코마)	UX42N	12,500
11	화물	DJ상사	TOYOTATACOMA(도요타타코마)	UX4EN	20,640
12	화물	FORD	포드F150	PW125	30,478
13	화물	GM	시보레익스프레스	FH154	95,454
14	화물	HINO	히노카고트럭	CW2.5CP-LLL	48,181
15	화물	HINO	히노카고트럭	FD8JGUA	57,363
16	화물	HINO	히노카고트럭	FD8JJUA	52,363
17	화물	HINO	히노카고트럭	FD8JLUA	53,636
18	화물	HINO	히노카고트럭	FD8JLUG	51,727
19	화물	HINO	히노카고트럭	FD8JMUA	54,454
20	화물	HINO	히노카고트럭	FD8JMUG	50,272
21	화물	HINO	히노카고트럭	FD8JPUA	59,454
22	화물	HINO	히노카고트럭	FG8JMTB	73,272
23	화물	HINO	히노카고트럭	HAUTSDLM-1-E	45,181
24	화물	HINO	히노카고트럭	HD050-FSO-EHK	49,545
25	화물	HINO	히노카고트럭	HD11.5CT-LHR	50,000
26	화물	HINO	히노카고트럭	HD11CM-AX-2	50,272
27	화물	HINO	히노카고트럭	HD3.5CP-LHA1	48,636
28	화물	HINO	히노카고트럭	HD3.5CS-LHA	49,818
29	화물	HINO	히노카고트럭	HD3.5CS-LHA1	45,727
30	화물	HINO	히노카고트럭	HD4.5CM-1	46,454
31	화물	HINO	히노카고트럭	HD4.5CT-5EK	50,272
32	화물	HINO	히노카고트럭	HD4.5CT-EK	50,272
33	화물	HINO	히노카고트럭	HD4.5CT-EK-A	48,636
34	화물	HINO	히노카고트럭	HD4.5CT-ER	46,000
35	화물	HINO	히노카고트럭	HD4.5CT-NEK	49,090
36	화물	HINO	히노카고트럭	HD4.5CT-NER	49,818
37	화물	HINO	히노카고트럭	HD5CM-10	49,545
38	화물	HINO	히노카고트럭	HD5CM-6	45,818
39	화물	HINO	히노카고트럭	HD5CM-7	45,727
40	화물	HINO	히노카고트럭	HD5CT-EM	45,545
41	화물	HINO	히노카고트럭	SH1-25S-DP	50,272
42	화물	HINO	히노태극5톤덤프트럭	TK-HN5T3750	48,590
43	화물	HINO	히노트럭	FD8JLUAF	56,000
44	화물	HINO	히노트럭	HD5CT-6EB	55,272
45	화물	HINO	히노할여트럭	CW2.5CP-LHL	68,200
46	화물	HINO	히노할여트럭	FD8JLUAF	62,000
47	화물	HINO	히노할여트럭	HC18CM-3	61,545
48	화물	HINO	히노할여트럭	HD11CM-AX	67,700
49	화물	HINO	히노할여트럭	HD11CM-AX-2	68,200
50	화물	HINO	히노할여트럭	HD5CM-10	61,545
51	화물	HUMBAUR	트라마레저장비트레일러	TRAMA-SOLL-2910	1,500
52	화물	HUMBAUR	트라마카고2300	TRAMA-SOCL-2307	3,400
53	화물	IVECO	IVECO 6×2 TRACTOR	2640S-L-DD2	105,545
54	화물	IVECO	IVECO 6×2 TRACTOR	420I	99,363

연번	차종	제 작 사	차 명	형 식	기준가격
55	화물	IVECO	IVECO 6×2 TRACTOR	460L2H2	114,000
56	화물	IVECO	IVECO 6×2 TRACTOR	FH12	125,400
57	화물	IVECO	IVECO 6×2 TRACTOR	KCV700A-4ASLL	154,000
58	화물	IVECO	IVECO 6×2 TRACTOR	KCV700A-4ATMH	149,473
59	화물	IVECO	IVECO 6×2 TRACTOR	KCV700A-4ATMH(W/O)	129,000
60	화물	IVECO	IVECO 6×2 TRACTOR	KCV700A-4ATMH(W/I)	144,000
61	화물	IVECO	IVECO 6×2 TRACTOR	KCV700A-4ATML	144,137
62	화물	IVECO	IVECO 6×2 TRACTOR	KCV700A-5ASHH(Full Option)	165,000
63	화물	IVECO	IVECO 6×2 TRACTOR	KCV700A-5ASLL	156,000
64	화물	IVECO	IVECO 6×2 TRACTOR	KCV700A-5NASH	159,000
65	화물	IVECO	IVECO 6×2 TRACTOR	KCV700A-6ASHH	167,000
66	화물	IVECO	IVECO 6×2 TRACTOR	KCV700A-AS	127,000
67	화물	IVECO	IVECO 6×2 TRACTOR	KCV700A-AS(AS BLUE)	129,000
68	화물	IVECO	IVECO 6×2 TRACTOR	KCV700A-AS(AS H/R)	129,000
69	화물	IVECO	IVECO 6×2 TRACTOR	KCV700A-AS(ASH BLUE)	132,000
70	화물	IVECO	IVECO 6×2 TRACTOR	KCV700A-NEAH	109,450
71	화물	IVECO	IVECO 6×2 TRACTOR	KCV700A-NEAL	104,000
72	화물	IVECO	IVECO 6×2 TRACTOR	KCV700A-NEAMH	108,000
73	화물	IVECO	IVECO 6×2 TRACTOR	KCV700A-NEAMH(AT Silver,H/R)	115,000
74	화물	IVECO	IVECO 6×2 TRACTOR	KCV700A-NEAMH(AT,Red,H/R,W/I)	114,000
75	화물	IVECO	IVECO 6×2 TRACTOR	KCV700A-NEAMH(AT,Silver,H/R,W/I)	121,000
76	화물	IVECO	IVECO 6×2 TRACTOR	KCV700A-NEAML	108,000
77	화물	IVECO	IVECO 6×2 TRACTOR	KCV700A-NEAML(AT Red,L/B)	107,000
78	화물	IVECO	IVECO 6×2 TRACTOR	KCV700A-NEAML(AT Red,W/I)	108,000
79	화물	IVECO	IVECO 6×2 TRACTOR	KCV700A-NEAML(AT Red,W/I,L/B)	114,000
80	화물	IVECO	IVECO 6×2 TRACTOR	P114LA6X2NA	103,909
81	화물	IVECO	IVECO 6×2 TRACTOR	P124LA6X2NAA	114,472
82	화물	IVECO	IVECO 6×2 TRACTOR	SC-8AFT-DP	111,909
83	화물	IVECO	IVECO 6×4 TRACTOR	KCV700B-E	121,000
84	화물	IVECO	IVECO 6×4 TRACTOR	KCV700B-EA	132,000
85	화물	IVECO	IVECO 6×4 TRACTOR	KCV700B-EA(AS Red)	118,090
86	화물	IVECO	IVECO 6×4 TRACTOR	KCV700B-EA(Deluxe)	110,000
87	화물	IVECO	IVECO 6×4 TRACTOR	KCV700B-EA(Gold)	120,000
88	화물	IVECO	IVECO 6×4 TRACTOR	KCV700B-EAL	129,900
89	화물	JM	JM 평판트레일러	HTL-25CFC	44,000
90	화물	JM	JM 평판트레일러	JM-HTL01	40,000
91	화물	L/AUTOTECH INTERNATIONAL	TOYOTA TACOMA(도요타 타코마)	LU42N	39,553
92	화물	MAN TRUCK	MAN TRACTOR	26,413FDLSA	110,000
93	화물	MAN TRUCK	MAN TRACTOR	26,413FDLSM	100,000
94	화물	MAN TRUCK	MAN TRACTOR	2644LS	136,272
95	화물	MAN TRUCK	MAN TRACTOR	28,413FNLSA	100,000
96	화물	MAN TRUCK	MAN TRACTOR	28,413FNLSM	100,909
97	화물	MAN TRUCK	MAN TRACTOR	28,463FNLSA	120,909
98	화물	MAN TRUCK	MAN TRACTOR	420AIR	130,727
99	화물	MAN TRUCK	MAN TRACTOR	4 x 2L340(Euro5)	90,909
100	화물	MAN TRUCK	MAN TRACTOR	6 x 2L440	141,818
101	화물	MAN TRUCK	MAN TRACTOR	6 x 2L440w/intarder	148,181
102	화물	MAN TRUCK	MAN TRACTOR	6 x 2XLX440	150,455
103	화물	MAN TRUCK	MAN TRACTOR	6 x 2XLX440w/intarder	156,818
104	화물	MAN TRUCK	MAN TRACTOR	6 x 2XLX480	159,090
105	화물	MAN TRUCK	MAN TRACTOR	6 x 2XLX480w/intarder	165,454
106	화물	MAN TRUCK	MAN TRACTOR	6 x 2XLX540	165,455
107	화물	MAN TRUCK	MAN TRACTOR	6 x 2XLX540w/intarder	171,818
108	화물	MAN TRUCK	MAN TRACTOR	6 x 2XXL480	169,090
109	화물	MAN TRUCK	MAN TRACTOR	6 x 2XXL480w/intarder	175,454
110	화물	MAN TRUCK	MAN TRACTOR	6 x 2XXL540	172,727

연번	차종	제 작 사	차 명	형 식	기준가격
111	화물	MAN TRUCK	MAN TRACTOR	6 x 2XXL540w/intarder	181,818
112	화물	MAN TRUCK	MAN TRACTOR	6 x 4XLX440w/intarder(Euro5)	156,363
113	화물	MAN TRUCK	MAN TRACTOR	6 x 4XLX480w/intarder	167,272
114	화물	MAN TRUCK	MAN TRACTOR	6 x 4XLX540w/intarder(Air)(3,6m)	172,727
115	화물	MAN TRUCK	MAN TRACTOR	6 x 4XLX540w/intarder(Spr)(3,6m,Auto)	179,091
116	화물	MAN TRUCK	MAN TRACTOR	FE410A	96,500
117	화물	MAN TRUCK	MAN TRACTOR	FH12	139,090
118	화물	MAN TRUCK	MAN TRACTOR	M62A42A	150,272
119	화물	MAN TRUCK	MAN TRACTOR	P114GA6X2NZ	136,454
120	화물	MAN TRUCK	MAN TRACTOR	P114LA6X2NA	145,909
121	화물	MAN TRUCK	MAN TRACTOR	P124GA6X2NZ	124,272
122	화물	MAN TRUCK	MAN TRACTOR	P124LA6X2NAA	146,000
123	화물	MAN TRUCK	MAN TRACTOR	P124LA6x2NAB	135,545
124	화물	MAN TRUCK	MAN TRACTOR	R124LA6X2NA470	121,545
125	화물	MAN TRUCK	MAN TRACTOR	R470LA6X2	127,272
126	화물	MAN TRUCK	MAN TRACTOR	TGA26,4106X4BLS	130,909
127	화물	MAN TRUCK	MAN TRACTOR	TGA26,4306X4BLS	115,910
128	화물	MAN TRUCK	MAN TRACTOR	TGA26,4406X4BLS	124,545
129	화물	MAN TRUCK	MAN TRACTOR	TGA26,4806X4BLS	135,454
130	화물	MAN TRUCK	MAN TRACTOR	TGA28,4106X2-2BLS	110,000
131	화물	MAN TRUCK	MAN TRACTOR	TGA28,4306X2-2BLS	122,910
132	화물	MAN TRUCK	MAN TRACTOR	TGA28,4406X2-2BLS	129,546
133	화물	MAN TRUCK	MAN TRACTOR	TGA28,4606X2-2BLS	125,455
134	화물	MAN TRUCK	MAN TRACTOR	TGA28,4806X2-2BLS	135,910
135	화물	MAN TRUCK	MAN TRACTOR	TGS26,4406X4BLS	130,910
136	화물	MAN TRUCK	MAN TRACTOR	TGS28,4406X2-2BLS	133,123
137	화물	MAN TRUCK	MAN TRACTOR	TGX26,4806X4BLS	151,818
138	화물	MAN TRUCK	MAN TRACTOR	TGX26,5406X4BLS	155,454
139	화물	MAN TRUCK	MAN TRACTOR	TGX28,4406X2-2BLS	143,000
140	화물	MAN TRUCK	MAN TRACTOR	TGX28,4806X2-2BLS	141,546
141	화물	MAN TRUCK	MAN TRACTOR	TGX28,5406X2-2BLS	155,455
142	화물	MAN TRUCK	MAN TRACTOR	TGX33,5406X4BBS	155,455
143	화물	MAN TRUCK	MAN TRACTOR	TGX41,6808x4/4BBS	267,272
144	화물	MERCEDES-BENZ	ACTROS	1230(4x2 Atego)	87,272
145	화물	MERCEDES-BENZ	ACTROS	1844LS	83,678
146	화물	MERCEDES-BENZ	ACTROS	1848LS	142,272
147	화물	MERCEDES-BENZ	ACTROS	1860LS	159,090
148	화물	MERCEDES-BENZ	ACTROS	2448LS	148,545
149	화물	MERCEDES-BENZ	ACTROS	2541L	122,727
150	화물	MERCEDES-BENZ	ACTROS	2640S	88,000
151	화물	MERCEDES-BENZ	ACTROS	2640S-L-DD2	88,000
152	화물	MERCEDES-BENZ	ACTROS	2641L	124,181
153	화물	MERCEDES-BENZ	ACTROS	2641LS (Blue Efficiency)	126,159
154	화물	MERCEDES-BENZ	ACTROS	2641LS(FLEETSTAR)	124,568
155	화물	MERCEDES-BENZ	ACTROS	2641S	92,720
156	화물	MERCEDES-BENZ	ACTROS	2643L(6x4카고)	164,090
157	화물	MERCEDES-BENZ	ACTROS	2643LS	99,000
158	화물	MERCEDES-BENZ	ACTROS	2643LS CAN	156,636
159	화물	MERCEDES-BENZ	ACTROS	2643LS SAN	159,090
160	화물	MERCEDES-BENZ	ACTROS	2643LS(Arocs)	158,727
161	화물	MERCEDES-BENZ	ACTROS	2643LS-L-DD2	99,000
162	화물	MERCEDES-BENZ	ACTROS	2643S-L-DD2	96,000
163	화물	MERCEDES-BENZ	ACTROS	2644LS(6*2)	116,375
164	화물	MERCEDES-BENZ	ACTROS	2644LS(6*4)	106,240
165	화물	MERCEDES-BENZ	ACTROS	2644S	102,622
166	화물	MERCEDES-BENZ	ACTROS	2646LS	110,091

연번	차종	제 작 사	차 명	형 식	기준가격
167	화물	MERCEDES-BENZ	ACTROS	2648LS	146,258
168	화물	MERCEDES-BENZ	ACTROS	2648S	131,818
169	화물	MERCEDES-BENZ	ACTROS	2651LS	197,363
170	화물	MERCEDES-BENZ	ACTROS	2655LS	167,748
171	화물	MERCEDES-BENZ	ACTROS	2658LS	215,363
172	화물	MERCEDES-BENZ	ACTROS	2660LS	176,750
173	화물	MERCEDES-BENZ	ACTROS	3343S	86,364
174	화물	MERCEDES-BENZ	ACTROS	3344S	104,400
175	화물	MERCEDES-BENZ	ACTROS	3346S	125,523
176	화물	MERCEDES-BENZ	ACTROS	3348S	145,489
177	화물	MERCEDES-BENZ	ACTROS	3355S	155,114
178	화물	MERCEDES-BENZ	ACTROS	3358LS(6x4)	191,909
179	화물	MERCEDES-BENZ	ACTROS	3360S	187,272
180	화물	MERCEDES-BENZ	ACTROS	3543L(8x4카고)	187,090
181	화물	MERCEDES-BENZ	ACTROS	3548L	153,727
182	화물	MERCEDES-BENZ	ACTROS	4060AS	263,636
183	화물	MERCEDES-BENZ	ACTROS	4144K	149,545
184	화물	MERCEDES-BENZ	ACTROS	4148 (10×4롱카고)	152,320
185	화물	MERCEDES-BENZ	ACTROS	4148 (8×4롱카고)	140,863
186	화물	MERCEDES-BENZ	ACTROS	4148K	157,391
187	화물	MERCEDES-BENZ	ACTROS	4148K(10×4롱카고)	207,700
188	화물	MERCEDES-BENZ	ACTROS	4148K(8×4롱카고)	186,600
189	화물	MERCEDES-BENZ	ACTROS	4148L-cab (New)	134,232
190	화물	MERCEDES-BENZ	ACTROS	420I	102,545
191	화물	MERCEDES-BENZ	ACTROS	FH12	119,000
192	화물	MERCEDES-BENZ	ACTROS	FM12T-L2H2-1	123,454
193	화물	MERCEDES-BENZ	ACTROS FLEETSTAR	2540S	91,136
194	화물	MERCEDES-BENZ	ACTROS 풀 컨테이너 트럭	2641L-NR	105,000
195	화물	MERCEDES-BENZ	ACTROS 풀카고트럭	2540L	98,000
196	화물	MERCEDES-BENZ	ATEGO 카고트럭	1226	79,000
197	화물	MERCEDES-BENZ	ATEGO 카고트럭	1229	80,728
198	화물	MERCEDES-BENZ	ATEGO 카고트럭	1229(4×2 카고)	80,000
199	화물	MERCEDES-BENZ	ATEGO 카고트럭	1229LMN	76,759
200	화물	MERCEDES-BENZ	ATEGO 카고트럭	1229LMN High Roof	81,191
201	화물	MERCEDES-BENZ	ATEGO 카고트럭	1523AK	140,500
202	화물	MERCEDES-BENZ	DA 컨테이너 트레일러	SCF24-lift	29,545
203	화물	MERCEDES-BENZ	DA 컨테이너샤시 트레일러	SCF24G-lift	41,363
204	화물	MERCEDES-BENZ	SPRINTER	218CDI-KA-3VH	42,330
205	화물	MERCEDES-BENZ	SPRINTER	319CDI-KA-3VS	48,942
206	화물	MERCEDES-BENZ	UNIMOG	U500-LA	404,121
207	화물	MERCEDES-BENZ	UNIMOG	U500-LM	400,000
208	화물	MERCEDES-BENZ	UNIMOG	U500-SA	371,818
209	화물	MERCEDES-BENZ	UNIMOG	U500-SM	272,727
210	화물	MERCEDES-BENZ	VITO 115 CDI	639603	24,448
211	화물	PDL	P0i 캠핑장비운반트레일러	PDL-1	5,927
212	화물	SCANIA	G440 트랙터	G440LA6X2MNA	140,272
213	화물	SCANIA	P400 트랙터	P400LA6X2MNA	121,409
214	화물	SCANIA	P400 트랙터 HIGH	P400LA6X2MNA	125,454
215	화물	SCANIA	R480 트랙터 HIGH	R480LA6X2MNA	162,000
216	화물	SCANIA	R480 트랙터 노말	R480LA6X2MNB	158,090
217	화물	SCANIA	R620 트랙터 Topline	R620LA6X2MNB	203,636
218	화물	SCANIA	SCANIA CARGO TRUCK	G420CB10X4X6	203,636
219	화물	SCANIA	SCANIA CARGO TRUCK	P114GB4X2NA380	121,636
220	화물	SCANIA	SCANIA CARGO TRUCK	P114GB6X2NA	133,067
221	화물	SCANIA	SCANIA CARGO TRUCK	P114GB6X2NA380	126,142
222	화물	SCANIA	SCANIA CARGO TRUCK	P114GB8X4NZ25TC	97,909

연번	차종	제 작 사	차 명	형 식	기준가격
223	화물	SCANIA	SCANIA CARGO TRUCK	P114GB8X4NZ380	104,545
224	화물	SCANIA	SCANIA CARGO TRUCK	P124GB8X4NA25TR	126,000
225	화물	SCANIA	SCANIA CARGO TRUCK	P124GB8X4NA420	127,000
226	화물	SCANIA	SCANIA CARGO TRUCK	P380CB8X4	151,000
227	화물	SCANIA	SCANIA CARGO TRUCK	P380LB4X2MNA	127,205
228	화물	SCANIA	SCANIA CARGO TRUCK	P380LB8X4	141,166
229	화물	SCANIA	SCANIA CARGO TRUCK	R420CB10X4X6	203,636
230	화물	SCANIA	SCANIA CARGO TRUCK	R420LB6X2	135,000
231	화물	SCANIA	SCANIA TRACTOR	2644LS	117,909
232	화물	SCANIA	SCANIA TRACTOR	460L2H1-I	128,000
233	화물	SCANIA	SCANIA TRACTOR	6X4R490Normal	158,636
234	화물	SCANIA	SCANIA TRACTOR	FH12	120,636
235	화물	SCANIA	SCANIA TRACTOR	FM12	132,545
236	화물	SCANIA	SCANIA TRACTOR	G410Normal	137,500
237	화물	SCANIA	SCANIA TRACTOR	G420LA6X2	127,273
238	화물	SCANIA	SCANIA TRACTOR	G440LA6X2	140,272
239	화물	SCANIA	SCANIA TRACTOR	P114LA6X2NA	114,000
240	화물	SCANIA	SCANIA TRACTOR	P114LA6X2NA380	103,700
241	화물	SCANIA	SCANIA TRACTOR	P124CA6X4NZ	105,910
242	화물	SCANIA	SCANIA TRACTOR	P124CA6X4NZ420	110,909
243	화물	SCANIA	SCANIA TRACTOR	P124GA6X2NZ	136,363
244	화물	SCANIA	SCANIA TRACTOR	P124LA6X2NA	102,000
245	화물	SCANIA	SCANIA TRACTOR	P124LA6X2NA420	108,181
246	화물	SCANIA	SCANIA TRACTOR	P124LA6X2NAA	121,000
247	화물	SCANIA	SCANIA TRACTOR	P124LA6x2NAB	150,000
248	화물	SCANIA	SCANIA TRACTOR	P380LA6X2	101,182
249	화물	SCANIA	SCANIA TRACTOR	P400LA6X2	135,500
250	화물	SCANIA	SCANIA TRACTOR	R124CA6X4NZ470	130,000
251	화물	SCANIA	SCANIA TRACTOR	R124LA6X2NA420	109,900
252	화물	SCANIA	SCANIA TRACTOR	R124LA6X2NA470	123,000
253	화물	SCANIA	SCANIA TRACTOR	R164CA6X4NZ580	172,000
254	화물	SCANIA	SCANIA TRACTOR	R164LA6X2NA	130,909
255	화물	SCANIA	SCANIA TRACTOR	R420LA6X2	122,000
256	화물	SCANIA	SCANIA TRACTOR	R470CA6X4	133,000
257	화물	SCANIA	SCANIA TRACTOR	R470LA6X2	135,727
258	화물	SCANIA	SCANIA TRACTOR	R480CA6X4	161,000
259	화물	SCANIA	SCANIA TRACTOR	R480LA6X2	162,000
260	화물	SCANIA	SCANIA TRACTOR	R490Highline	164,772
261	화물	SCANIA	SCANIA TRACTOR	R490Normal	165,909
262	화물	SCANIA	SCANIA TRACTOR	R490Topline	173,863
263	화물	SCANIA	SCANIA TRACTOR	R560CA6X4	160,909
264	화물	SCANIA	SCANIA TRACTOR	R560LA6X2	188,727
265	화물	SCANIA	SCANIA TRACTOR	R580Topline	187,272
266	화물	SCANIA	SCANIA TRACTOR	R620LA8X4/4HNC	290,000
267	화물	SCANIA	SCANIA 풀카고트럭	P114GB6X2NAS	104,000
268	화물	SCANIA	스카니아카고트럭	G4106X4-TANKER	146,590
269	화물	SCANIA	스카니아카고트럭	G4106X4-WINGBODY	147,954
270	화물	SCANIA	스카니아카고트럭	G440CB10X4X6	207,909
271	화물	SCANIA	스카니아카고트럭	G440LB6X4	148,500
272	화물	SCANIA	스카니아카고트럭	G45010X4카고	194,545
273	화물	SCANIA	스카니아카고트럭	P400LB6X2	211,545
274	화물	SCANIA	스카니아카고트럭	R4508X4*4-WINGBODY	183,318
275	화물	SCANIA	스카니아카고트럭	R480CB10X4X6	203,909
276	화물	SCANIA	스카니아카고트럭	R49010X4카고	208,181
277	화물	SCANIA	스카니아카고트럭	R49010X4카고Highline	212,727
278	특수	SCANIA	스카이점보고소작업차	NOVA-S35HD	88,181



연번	차종	제 작 사	차 명	형 식	기준가격
279	특수	SCANIA	스카이점보고소작업차	NOVA-S450-D9X	127,272
280	특수	SCANIA	스카이점보고소작업차	NOVA-S450-DWL	59,000
281	화물	SIREN-KOREA	KENDON 모터싸이클트레일러	K-DUAL2	2,000
282	화물	SOD KOREA	SOD 보트트레일러	SOD330	1,000
283	화물	SOD KOREA	SOD 보트트레일러	SOD420	1,100
284	화물	SOD KOREA	SOD 보트트레일러	SOD480	1,454
285	화물	SOD KOREA	SOD 보트트레일러	SOD550	1,800
286	화물	SOD KOREA	SOD 보트트레일러	SOD690	2,454
287	화물	SOD KOREA	SOD 보트트레일러	SOD910	3,454
288	화물	SOD KOREA	SOD 카고캠핑트레일러	SOD300	3,909
289	화물	SOD KOREA	SOD 트레일러	SOD740	2,727
290	화물	SOD KOREA	SOD 트레일러	SOD850	2,909
291	화물	SOD KOREA	SOD 트레일러	SOD910(3축)	4,727
292	화물	TAMS	포드 F150	EXIEV	44,636
293	화물	TRD	TOYOTA TACOMA 더블캡(도요타 타코마 더블캡)	JU62N	26,683
294	화물	TRD	TOYOTA 툰드라더블캡	BV541	21,300
295	화물	TRD	툰드라 크로우캡	DV541	33,211
296	화물	TRD	혼다 리지라인	YK165	22,291
297	화물	VOLVO TRUCKS	FH 10x4 카고트럭	HOTSCC542I-1	217,909
298	화물	VOLVO TRUCKS	FH 10x4카고트럭	HOTSCC541I-1	212,636
299	화물	VOLVO TRUCKS	FH 4x2 TRACTOR	540L2H1-RH	144,545
300	화물	VOLVO TRUCKS	FH 4x2 TRACTOR	540L2H1-RM	147,636
301	화물	VOLVO TRUCKS	FH 4x2 TRACTOR	540L2H3-RH	151,818
302	화물	VOLVO TRUCKS	FH 4x2 TRACTOR	540L2H3-RM	154,909
303	화물	VOLVO TRUCKS	FH 4x2 TRACTOR	H42STC543I	151,818
304	화물	VOLVO TRUCKS	FH 6x2 TRACTOR	2640S-L-DD2	120,636
305	화물	VOLVO TRUCKS	FH 6x2 TRACTOR	2644LS	150,000
306	화물	VOLVO TRUCKS	FH 6x2 TRACTOR	420AIR	145,454
307	화물	VOLVO TRUCKS	FH 6x2 TRACTOR	420I	146,000
308	화물	VOLVO TRUCKS	FH 6x2 TRACTOR	420L2H2-I	123,600
309	화물	VOLVO TRUCKS	FH 6x2 TRACTOR	460L2H1-I	139,000
310	화물	VOLVO TRUCKS	FH 6x2 TRACTOR	460L2H2-I	130,200
311	화물	VOLVO TRUCKS	FH 6x2 TRACTOR	500L2H1-WE	133,600
312	화물	VOLVO TRUCKS	FH 6x2 TRACTOR	500L2H1-WF	137,636
313	화물	VOLVO TRUCKS	FH 6x2 TRACTOR	500L2H1-WG	146,000
314	화물	VOLVO TRUCKS	FH 6x2 TRACTOR	500L2H1-WH	149,091
315	화물	VOLVO TRUCKS	FH 6x2 TRACTOR	500L2H1-WJ	165,900
316	화물	VOLVO TRUCKS	FH 6x2 TRACTOR	500L2H3-WE	142,000
317	화물	VOLVO TRUCKS	FH 6x2 TRACTOR	500L2H3-WF	146,273
318	화물	VOLVO TRUCKS	FH 6x2 TRACTOR	500L2H3-WG	155,091
319	화물	VOLVO TRUCKS	FH 6x2 TRACTOR	500L2H3-WH	158,182
320	화물	VOLVO TRUCKS	FH 6x2 TRACTOR	500L2H3-WJ	175,900
321	화물	VOLVO TRUCKS	FH 6x2 TRACTOR	540L2H1-WJ	156,636
322	화물	VOLVO TRUCKS	FH 6x2 TRACTOR	540L2H1-WK	160,000
323	화물	VOLVO TRUCKS	FH 6x2 TRACTOR	540L2H3-WJ	165,727
324	화물	VOLVO TRUCKS	FH 6x2 TRACTOR	540L2H3-WK	169,091
325	화물	VOLVO TRUCKS	FH 6x2 TRACTOR	FE410A	129,272
326	화물	VOLVO TRUCKS	FH 6x2 TRACTOR	H62A81A	125,181
327	화물	VOLVO TRUCKS	FH 6x2 TRACTOR	H62A81H	133,400
328	화물	VOLVO TRUCKS	FH 6x2 TRACTOR	H62A82A	128,364
329	화물	VOLVO TRUCKS	FH 6x2 TRACTOR	H62A82H	129,273
330	화물	VOLVO TRUCKS	FH 6x2 TRACTOR	H62B01A	150,819
331	화물	VOLVO TRUCKS	FH 6x2 TRACTOR	H62B01H	168,200
332	화물	VOLVO TRUCKS	FH 6x2 TRACTOR	H62B02H	160,000
333	화물	VOLVO TRUCKS	FH 6x2 TRACTOR	H62B03A	155,091
334	화물	VOLVO TRUCKS	FH 6x2 TRACTOR	H62B03H	160,910

연번	차종	제 작 사	차 명	형 식	기준가격
335	화물	VOLVO TRUCKS	FH 6×2 TRACTOR	H62STC541I	177,200
336	화물	VOLVO TRUCKS	FH 6×2 TRACTOR	H62STC542I	176,000
337	화물	VOLVO TRUCKS	FH 6×2 TRACTOR	H62STC543I	175,509
338	화물	VOLVO TRUCKS	FH 6×4 Hub TRACTOR	H64HTC541I	164,181
339	화물	VOLVO TRUCKS	FH 6×4 Hub TRACTOR	H64HTC543I	180,700
340	화물	VOLVO TRUCKS	FH 6×4 Single TRACTOR	H64STC541I	162,181
341	화물	VOLVO TRUCKS	FH 6×4 Single TRACTOR	H64STC543I	188,400
342	화물	VOLVO TRUCKS	FH 6×4 TRACTOR	500L2H1-PE	136,700
343	화물	VOLVO TRUCKS	FH 6×4 TRACTOR	500L2H1-PF	140,727
344	화물	VOLVO TRUCKS	FH 6×4 TRACTOR	500L2H1-PG	149,091
345	화물	VOLVO TRUCKS	FH 6×4 TRACTOR	500L2H1-PH	151,818
346	화물	VOLVO TRUCKS	FH 6×4 TRACTOR	500L2H3-PE	145,000
347	화물	VOLVO TRUCKS	FH 6×4 TRACTOR	500L2H3-PF	149,364
348	화물	VOLVO TRUCKS	FH 6×4 TRACTOR	500L2H3-PG	158,182
349	화물	VOLVO TRUCKS	FH 6×4 TRACTOR	500L2H3-PH	160,909
350	화물	VOLVO TRUCKS	FH 6×4 TRACTOR	540L2H1-PH	158,818
351	화물	VOLVO TRUCKS	FH 6×4 TRACTOR	540L2H1-PL	160,818
352	화물	VOLVO TRUCKS	FH 6×4 TRACTOR	540L2H1-PN	162,182
353	화물	VOLVO TRUCKS	FH 6×4 TRACTOR	540L2H1-PO	164,182
354	화물	VOLVO TRUCKS	FH 6×4 TRACTOR	540L2H3-PH	167,909
355	화물	VOLVO TRUCKS	FH 6×4 TRACTOR	540L2H3-PL	169,909
356	화물	VOLVO TRUCKS	FH 6×4 TRACTOR	540L2H3-PN	171,273
357	화물	VOLVO TRUCKS	FH 6×4 TRACTOR	540L2H3-PO	173,273
358	화물	VOLVO TRUCKS	FH 6×4 TRACTOR	700L2H1-PP	190,909
359	화물	VOLVO TRUCKS	FH 6×4 TRACTOR	700L2H3-PP	200,000
360	화물	VOLVO TRUCKS	FH 6×4 TRACTOR	H64A81H	137,000
361	화물	VOLVO TRUCKS	FH 6×4 TRACTOR	H64A82H	141,000
362	화물	VOLVO TRUCKS	FH 6×4 TRACTOR	H64B01H	163,300
363	화물	VOLVO TRUCKS	FH 6×4 TRACTOR	H64B03H	159,009
364	화물	VOLVO TRUCKS	FH12 6×2 TRACTOR	460L2H1	118,800
365	화물	VOLVO TRUCKS	FH12 6×2 TRACTOR	460L2H2	124,200
366	화물	VOLVO TRUCKS	FH12 6×2 TRACTOR	460L2H2-I-STD	124,200
367	화물	VOLVO TRUCKS	FH16 6×4 Hub TRACTOR	H64HTG701I	190,909
368	화물	VOLVO TRUCKS	FH16 6×4 Hub TRACTOR	H64HTG703I	200,000
369	화물	VOLVO TRUCKS	FH16 6×4HubTRACTOR	H64HTG750HSLP	231,544
370	화물	VOLVO TRUCKS	FH16 6×4HubTRACTOR	H64HTG750SLP	222,454
371	화물	VOLVO TRUCKS	FH6×2TRACTOR	540HSLP	195,817
372	화물	VOLVO TRUCKS	FH6×2TRACTOR	540HSLP-safety	200,817
373	화물	VOLVO TRUCKS	FH6×2TRACTOR	540SLP	186,727
374	화물	VOLVO TRUCKS	FH6×4SingleTRACTOR	540HSLP	197,726
375	화물	VOLVO TRUCKS	FH6×4SingleTRACTOR	540SLP	188,636
376	화물	VOLVO TRUCKS	FM 10X4카고트럭	NOTSCC451I	190,818
377	화물	VOLVO TRUCKS	FM 10X4카고트럭	NOTSCC452I	192,454
378	화물	VOLVO TRUCKS	FM 4×2 TRACTOR	440L2H1-RE	115,500
379	화물	VOLVO TRUCKS	FM 4×2 TRACTOR	440L2H1-RF	119,000
380	화물	VOLVO TRUCKS	FM 4×2 TRACTOR	440L2H1-RG	124,000
381	화물	VOLVO TRUCKS	FM 4×2 TRACTOR	440L2H1-RH	126,727
382	화물	VOLVO TRUCKS	FM 4×2 TRACTOR	440L2H2-RE	120,500
383	화물	VOLVO TRUCKS	FM 4×2 TRACTOR	440L2H2-RF	124,091
384	화물	VOLVO TRUCKS	FM 4×2 TRACTOR	440L2H2-RG	129,091
385	화물	VOLVO TRUCKS	FM 4×2 TRACTOR	440L2H2-RH	131,818
386	화물	VOLVO TRUCKS	FM 4×2 TRACTOR	500L2H1-RJ	133,182
387	화물	VOLVO TRUCKS	FM 4×2 TRACTOR	500L2H1-RL	134,545
388	화물	VOLVO TRUCKS	FM 4×2 TRACTOR	500L2H2-RJ	138,273
389	화물	VOLVO TRUCKS	FM 4×2 TRACTOR	500L2H2-RL	139,636
390	화물	VOLVO TRUCKS	FM 4×2 TRACTOR	M42A42A	111,910

연번	차종	제 작 사	차 명	형 식	기준가격
391	화물	VOLVO TRUCKS	FM 4×2 TRACTOR	M42B42A	120,000
392	화물	VOLVO TRUCKS	FM 4×2 TRACTOR	M42STC502I	152,100
393	화물	VOLVO TRUCKS	FM 6×2 TRACTOR	420L2H2-I	123,600
394	화물	VOLVO TRUCKS	FM 6×2 TRACTOR	440L2H1-VE	123,000
395	화물	VOLVO TRUCKS	FM 6×2 TRACTOR	440L2H1-VF	126,727
396	화물	VOLVO TRUCKS	FM 6×2 TRACTOR	440L2H1-VG	131,818
397	화물	VOLVO TRUCKS	FM 6×2 TRACTOR	440L2H1-VH	133,636
398	화물	VOLVO TRUCKS	FM 6×2 TRACTOR	440L2H1-VJ	152,300
399	화물	VOLVO TRUCKS	FM 6×2 TRACTOR	440L2H2-VE	128,500
400	화물	VOLVO TRUCKS	FM 6×2 TRACTOR	440L2H2-VF	132,364
401	화물	VOLVO TRUCKS	FM 6×2 TRACTOR	440L2H2-VG	137,636
402	화물	VOLVO TRUCKS	FM 6×2 TRACTOR	440L2H2-VH	140,909
403	화물	VOLVO TRUCKS	FM 6×2 TRACTOR	440L2H2-VJ	160,300
404	화물	VOLVO TRUCKS	FM 6×2 TRACTOR	450HSLP	152,999
405	화물	VOLVO TRUCKS	FM 6×2 TRACTOR	450SLP	147,545
406	화물	VOLVO TRUCKS	FM 6×2 TRACTOR	460L2H1-VJ	142,091
407	화물	VOLVO TRUCKS	FM 6×2 TRACTOR	460L2H1-VK	143,545
408	화물	VOLVO TRUCKS	FM 6×2 TRACTOR	460L2H2-VJ	149,364
409	화물	VOLVO TRUCKS	FM 6×2 TRACTOR	460L2H2-VK	150,818
410	화물	VOLVO TRUCKS	FM 6×2 TRACTOR	500HSLP	171,908
411	화물	VOLVO TRUCKS	FM 6×2 TRACTOR	500SLP	164,636
412	화물	VOLVO TRUCKS	FM 6×2 TRACTOR	M62A41A	127,200
413	화물	VOLVO TRUCKS	FM 6×2 TRACTOR	M62A41M	120,900
414	화물	VOLVO TRUCKS	FM 6×2 TRACTOR	M62A42A	117,090
415	화물	VOLVO TRUCKS	FM 6×2 TRACTOR	M62A42M	114,700
416	화물	VOLVO TRUCKS	FM 6×2 TRACTOR	M62B41H	139,545
417	화물	VOLVO TRUCKS	FM 6×2 TRACTOR	M62B42H	154,100
418	화물	VOLVO TRUCKS	FM 6×2 TRACTOR	M62B42M	120,972
419	화물	VOLVO TRUCKS	FM 6×2 TRACTOR	M62STC461I	143,546
420	화물	VOLVO TRUCKS	FM 6×2 TRACTOR	M62STC462I	150,819
421	화물	VOLVO TRUCKS	FM 6×2 TRACTOR	M62STC502I	154,700
422	화물	VOLVO TRUCKS	FM 6×2 TRACTOR	M62STC502M	151,154
423	특수	VOLVO TRUCKS	FM 6×2 TRACTOR	N62STC451I	137,636
424	특수	VOLVO TRUCKS	FM 6×2 TRACTOR	N62STC452I	145,091
425	화물	VOLVO TRUCKS	FM 6×4 Hub TRACTOR	M64HTC501M	148,337
426	화물	VOLVO TRUCKS	FM 6×4 Hub TRACTOR	M64HTC502M	151,363
427	화물	VOLVO TRUCKS	FM 6×4 TRACTOR	500HSLP	173,544
428	화물	VOLVO TRUCKS	FM 6×4 TRACTOR	500L2H1-PJ	144,091
429	화물	VOLVO TRUCKS	FM 6×4 TRACTOR	500L2H1-PM	145,636
430	화물	VOLVO TRUCKS	FM 6×4 TRACTOR	500L2H2-PJ	151,364
431	화물	VOLVO TRUCKS	FM 6×4 TRACTOR	500L2H2-PM	152,909
432	화물	VOLVO TRUCKS	FM 6×4 TRACTOR	500SLP	166,272
433	화물	VOLVO TRUCKS	FM12 4×2 카캐리어	380AIR	85,045
434	화물	VOLVO TRUCKS	FM12 6×2 TRACTOR	420AIR	102,900
435	화물	VOLVO TRUCKS	FM12 6×2 TRACTOR	420-I	106,900
436	화물	VOLVO TRUCKS	FM12 6×4 TRACTOR	420L2H1-I	127,900
437	화물	VOLVO TRUCKS	FM12 6×4 TRACTOR	420L2H2	125,300
438	화물	VOLVO TRUCKS	FM12 6×4 TRACTOR	420LEAF	114,400
439	화물	VOLVO TRUCKS	QUON 6x4 카고트럭	CWB5ELWHLS	115,227
440	화물	VOLVO TRUCKS	SCANIA TRACTOR	P113HL6X2ZA	127,272
441	화물	VOLVO TRUCKS	SCANIA TRACTOR	P114GA6X2NZ	127,909
442	화물	VOLVO TRUCKS	SCANIA TRACTOR	P114GA6x2NZA	136,727
443	특수	VOLVO TRUCKS	로하카트레일러	EUROLOHR	159,542
444	화물	VOLVO TRUCKS	볼보 6X4트랙터	FM12-64T-DD	111,400
445	특수	강남에스디모터스	포드 E350 엠블런스	E350	245,454
446	화물	건민특장	건민특장 15톤뉴파워트럭	KMT15TC-DW9,5L2	74,981

연번	차종	제 작 사	차 명	형 식	기준가격
447	화물	건민특장	건민특장 19.5톤과워트럭	SM510NWS-16C2	92,181
448	화물	건민특장	건민특장 19톤과워트럭	KMT19TC-DW19L	108,379
449	화물	건민특장	건민특장 23톤초장축카고트럭	KMT-23ELAM	97,063
450	화물	건민특장	건민특장 24톤과워트럭	KMT24TC-DW19D1	106,800
451	화물	건민특장	건민특장 24톤과워트럭	KMT24TC-DW19L1	112,709
452	화물	건민특장	건민특장 26톤스카니아트럭	KMT26TC-SG19L	139,090
453	화물	건민특장	건민특장 4.5톤 벤츠트럭	KMT4.5TC-BZ4.5L	75,000
454	화물	건민특장	건민특장 4.5톤국초장축카고트럭	KMP-4.5ELAM	48,695
455	화물	건민특장	건민특장 4.5톤국플러스트럭	KMP4.5TC-DW4.5L3	58,981
456	화물	건민특장	건민특장 4.5톤플러스트럭(DV)	KMP4.5TC-DW4.5L2	56,181
457	화물	건민특장	건민특장 7.5톤국트럭(DV)	KMP7.5TC-DW5L3	56,086
458	화물	건민특장	건민특장 7.5톤국트럭(DV)	KMT7.5TC-DW5L3	55,254
459	화물	건민특장	건민특장 7.5톤과워트럭	KMP7.5TC-DW5L형	59,040
460	화물	경기도소방재난본부	경기 구조 및 소방펌프자동차	KG-AT34F-01	781,281
461	화물	고려특장	고려특장 사료운반차	KR7.5CP-HN5CT	70,363
462	화물	골드밴	골드밴0.6톤냉동탑차	GV0.6FEA-KA1.2DE	25,496
463	화물	골드밴	골드밴0.6톤왕바디	GV0.6GWEA-KA1.2SE	23,287
464	화물	골드밴	골드밴0.7톤냉동탑차	GV0.7FDA-KA1.2DD	34,173
465	화물	골드밴	골드밴0.9톤냉동탑차	GV0.9FFB-HD1.0DF	24,210
466	화물	골드밴	골드밴1.0톤냉동탑차	GV1REA-HD1DE	24,390
467	화물	골드밴	골드밴12.1톤냉동탑차	GV12.1FEA-HD14EE	164,000
468	화물	골드밴	골드밴1톤냉동탑차	GV1FEA-HDIDE	23,998
469	화물	골드밴	골드밴1톤하이내장탑차	BCSH1.0-BCE	17,266
470	화물	골드밴	골드밴2.0톤냉동탑차	GV2.0FEB-HD2.5SE	47,790
471	화물	골드밴	골드밴2.5톤내장탑차	GV2.5GEA-HD2.5SLL	40,903
472	화물	골드밴	골드밴2.5톤내장탑차	GV2.5GFA-HD2.5SF	50,412
473	화물	골드밴	골드밴2.5톤냉동탑차	GV2.5FEA-HD2.5SE	46,244
474	화물	골드밴	골드밴3.1톤냉동탑차	GV3.1FEA-HD3.5SE	50,845
475	화물	골드밴	골드밴3.2톤내장탑차	GVG3.2FA-HD3.5SF	54,621
476	화물	골드밴	골드밴3.2톤냉동탑차	GV3.2FEA-HD3.5SE	52,332
477	화물	골드밴	골드밴3.2톤냉동탑차	GV3.2FFA-HD3.5SF	67,185
478	화물	골드밴	골드밴4.5톤 왕바디	EDKH7.8-AWA	84,677
479	화물	골드밴	골드밴4.5톤3축 냉동탑	EDKH7.8-TAE	103,410
480	화물	골드밴	골드밴4.5톤냉동탑차	GV4.5FFA-HD5.0EF	82,975
481	화물	골드밴	골드밴4.5톤히노냉동탑	FDKJ4.5-CBA	67,600
482	화물	골드밴	골드밴5.1톤냉동탑차	GV5.1FFA-HD5EF	91,185
483	화물	골드밴	골드밴5.1톤냉동탑차	GV5.1FFB-TD4.5EF	86,979
484	화물	골드밴	골드밴8.0톤냉동풀트럭	GV8.0FFA-BZ16.0EF	199,000
485	화물	골드밴	골드밴8.5톤가축수송차량	GV8.5DTAEA-HD9.5ESE	227,294
486	화물	골드밴	골드밴히노냉동탑	FDK14.5-CAP	57,590
487	화물	골드밴	골드밴히노냉동탑	FDKJ4.5-CAE	67,458
488	화물	골드밴	골드밴히노왕바디	FDKJ4.5-EAE	60,272
489	화물	골드밴	파워3축트럭	FDKJ4.5-TAE	49,818
490	화물	광림추레라	아스트라 이베코 8x8 트랙터	AD410T56WEZ300T/BU	480,000
491	화물	구미프랜차이즈	쉐바이발란체	FK123-K1500	54,545
492	화물	구미프랜차이즈	시보레익스프레스밴	FG15T-G1500	54,545
493	화물	국제특장	KJM렉커	KJM1.0LCP-BW	18,181
494	화물	국제특장	KJM렉커	KJM1.0LCP-BW1	20,909
495	화물	국제특장	KJM렉커	KJM1.0LCP-BW2	17,862
496	화물	국제특장	KJM렉커	KJM1.0LCP-WW	18,181
497	화물	국제특장	KJM렉커	KJW-HL118	20,000
498	화물	국제특장	KJM세이프티로더	KJM3.5MCP-FTA01	30,000
499	화물	국제특장	KJM세이프티로더	KJM3.5MCP-FTA02	36,363
500	화물	국제특장	KJM세이프티로더	KJM3.5MCP-FTA03	36,363
501	화물	국제특장	KJM세이프티로더	KJM3.5MCP-SL	40,000
502	화물	국제특장	KJM세이프티로더	KJM3.5MCP-SL6D1	30,000

연번	차종	제 작 사	차 명	형 식	기준가격
503	특수	국제특장	KJM언더리프트	BD-LW112145	20,000
504	특수	국제특장	KJM언더리프트	KJM1_2BKP-U2	20,000
505	특수	국제특장	KJM언더리프트	KJM-HLU130D1	20,000
506	특수	국제특장	KJM언더리프트	KJW-HL118-2	18,181
507	화물	금강중마목장	HORSE TRAILER(말트레일러)	ATLS	11,500
508	화물	금강중마목장	HORSE TRAILER(말트레일러)	PHA	11,800
509	화물	금강홀스랜드	빅만챔피언(CHAMPION)C마필운송트레일러	PHAAA	18,000
510	특수	나노맥	다이나테스트노면측정차	HWD8082	30,503
511	화물	남경멀티미디어	HD TV중계차	668353	187,255
512	화물	뉴오토네이션	캐딜락 에스컬레이드EXT	FK222	123,636
513	화물	뉴테크특장	뉴테크 고압살수차	NTF9-D16S	124,300
514	화물	뉴테크특장	뉴테크 고압살수차	NTF9-D8,5M	116,272
515	화물	뉴테크특장	뉴테크 고압살수차	NTF9-H16S	115,000
516	특수	뉴테크특장	뉴테크 구조공작차	08NTC9-D8,5M-1	132,045
517	특수	뉴테크특장	뉴테크 구조공작차	NTC9-D8,5M-5	163,909
518	화물	뉴테크특장	뉴테크 물탱크소방펌프차	NTC1-D8,5M	88,242
519	화물	뉴테크특장	뉴테크 화학소방펌프차	NTC3-H5L-1	134,900
520	특수	뉴텍티엔엠	뉴텍 무인항공기관제차	NT-MG5EM	70,000
521	특수	뉴텍티엔엠	뉴텍 방시능측정차	NT-RM3500	115,000
522	화물	니위와두사	7520화물트레일러	BA7520(적재함달개 미포함)	2,500
523	화물	니위와두사	7521화물트레일러	BA7521(적재함달개 미포함)	2,500
524	화물	다나인터내셔널	다나 노면청소차	MV4500	110,000
525	화물	다임러트럭코리아	ACTROS	3346AK	154,909
526	화물	다임폴라특장	다임 28KL중질유탱크로리	DL28HOTLS1	128,909
527	화물	다임폴라특장	다임 28KL중질유탱크로리	DL28HOTLS2	175,600
528	화물	다임폴라특장	다임 32KL경질유탱크로리	DL32LOTLS0	165,100
529	화물	다임폴라특장	다임 32KL경질유탱크로리	DL32LOTLS2	164,727
530	화물	대덕	CAPPELLOTTO분진진공흡입차	CAP BORA 3200	586,154
531	화물	대덕	둘레보 노면청소차	200Quattro	193,484
532	화물	대덕	둘레보 노면청소차	5000Evolution	235,500
533	특수	대동안전	차선도색차량	T-8500-081	150,831
534	화물	대성정공	대성 4,5톤가축운반트럭	DS4_5AV-HIEP4,5-A	66,363
535	화물	대성정공	대성 4,5톤가축운반트럭	DSCG01	68,454
536	화물	대원에이이	대원기내식운반차	DWCST6AT	282,980
537	화물	대원오토	대원 왓슨4.5톤 극초장축카고트럭	WSP-4_5CX-HN4	61,727
538	화물	대원오토	대원 왓슨4.5톤극초장축카고트럭	WST-4_5CX-HN4	58,818
539	화물	대원오토	대원 왓슨4.5톤초장축카고트럭	WSP-4_5CL-HD4	51,999
540	화물	대원오토	대원 왓슨5톤극초장축카고트럭	WSP-5CX-HN5	59,318
541	화물	대지정공	대지 10KL탱크로리	DJ08-5T-10KLT	76,430
542	화물	대지정공	대지 10KL탱크로리	DJ11-5R-10KLT	98,727
543	화물	대지정공	대지 32KL탱크로리	DJ11-32KLATL-25,5SCA	210,363
544	화물	대지정공	대지224KL버큘로리	DJ15224KLV16BA	163,636
545	화물	대진에스티씨	유니목300	405 100	197,100
546	화물	대진에스티씨	유니목300	405 101	181,770
547	화물	대진에스티씨	유니목400	405 102	219,493
548	화물	대진에스티씨	유니목400	405 122	224,558
549	화물	대진에스티씨	유니목400	405 123	252,900
550	화물	대진에스티씨	유니목500	405 220	276,598
551	화물	대진에스티씨	유니목500	405 221	288,218
552	화물	대한통운	대한통운 4.5톤에어스펜션웬바디	DT-W4,5-BZ4,5	106,136
553	화물	대한항공	대한항공 기내식 운반차량	KAC-HI-L	418,299
554	화물	대한항공	대한항공 기내식운반차량	KAC-HI-L-MAN	427,895
555	화물	더블유엠	쇼랜드 보트 트레일러	WM-BJET550	2,180
556	화물	더블유엠	쇼랜드 보트 트레일러	WM-BOAT 12ST	2,000
557	화물	더블유엠	쇼랜드 보트 트레일러	WM-JET500	2,000
558	화물	더블유엠	쇼랜드 보트운송 트레일러	WM-TWIN2213B	2,477

연번	차종	제 작 사	차 명	형 식	기준가격
559	화물	더블유엠	쇼랜드 보트운송 트레일러	WM-WJET1000	3,270
560	화물	더블유엠	쇼랜드보트운송트레일러	WM-JET600	1,409
561	화물	도원자동차공업	도원 32KL경질유탱크로리	DWTL-32STLE	121,000
562	화물	도원자동차공업	도원 32KL경질유탱크로리	DWTL-32STLF	153,000
563	화물	동방	카막 모듈트레일러	K 2406 ST HS4E	662,257
564	화물	동방	켄울스트랙터	C500B	312,101
565	화물	동양쓰리축	동양 4.5톤아테고트럭	DY4.5CP12-B4.5U78	78,454
566	화물	동진특수	동진특수 트랜스포터	WTW 320B1	704,286
567	화물	두성특장차	두성13톤왕바디폴트럭	ZDEOC64116000	137,954
568	화물	두성특장차	두성왕바디폴트럭	ZDEOC641-15500	105,454
569	특수	드림 트레이드	HOLLAND레이모빌월더트럭	VHD	1,317,802
570	화물	드림 트레이드	TOYOTA TACOMA(도요타 타코마)	GBD	40,000
571	화물	디텍코리아	디텍가변형콤비컨테이너트레일러	DTEC-COMBI EXT TRL	50,500
572	화물	마린디지털	마린코치모듈트레일러	MD-MTU-4-WS91200B	80,000
573	화물	마린디지털	마린코치모듈트레일러	MD-MTU-6-WS91200B	160,000
574	화물	마린랜드	카리반(KARAVAN)보트트레일러	BS191	1,090
575	화물	만트럭버스코리아	TGS	TGS44.48010X4-6BL	204,506
576	특수	맥스씨버	맥스씨버 이동정비차	MSM-ALS-H351	97,385
577	화물	모터프로	ATV트레일러	MPK001	1,650
578	화물	모터프로	MPKATV트레일러	MPK001	1,000
579	화물	모터프로	MPK다목적트레일러	MPK004	1,500
580	화물	모터프로	MPK오토바이트레일러	MPK003	1,500
581	화물	모터프로	MPK오토바이트레일러2	MPK007	1,500
582	화물	모터프로	고무보트트레일러	MPK005	1,650
583	화물	모터프로	다목적트레일러	MPK004	1,650
584	화물	모터프로	보트트레일러10000	MPK016	4,400
585	화물	모터프로	보트트레일러5500	MPK008	1,200
586	화물	모터프로	보트트레일러7000	MPK010	1,650
587	화물	모터프로	보트트레일러7500	MPK011	1,800
588	화물	모터프로	보트트레일러8000	MPK012	2,750
589	화물	모터프로	보트트레일러8500	MPK013	2,750
590	화물	모터프로	보트트레일러9000	MPK014	3,300
591	화물	모터프로	보트트레일러9500	MPK015	3,850
592	화물	모터프로	오토바이트레일러	MPK003	1,650
593	화물	모터프로	오토바이트레일러2	MPK007	1,650
594	화물	모터프로	제트스키트레일러	MPK002	1,100
595	화물	모터프로	제트스키트레일러2	MPK006	1,320
596	화물	모터프로	제트스키트레일러3	MPK009	1,100
597	화물	모터프로	제트스키트레일러4	MPK017	1,000
598	화물	모터프로	제트스키트레일러5	MPK018	1,100
599	특수	무빙애드	무빙애드유레카	MA-EK1_2T-081	64,000
600	특수	무빙애드	무빙애드유레카	MA-EK1_4T	64,000
601	화물	문화방송	게이세이HDTV중계차	PJ-CYY51V6	269,296
602	화물	미래에스앤티	게이세이HDTV중계차	PJ-FSD34H4	137,063
603	화물	미래에스앤티	미래대형TV방송중계차	MST-MTVOB-SCA24	314,090
604	화물	미래에스앤티	미래스마트방송중계차	MST-NEWSV-FORDE350	173,600
605	화물	베스타무역	TOYOTATUNDRA	UM5F1	17,500
606	화물	베스텍	베스텍7500버큘로리	BS750VC	57,577
607	화물	베스텍	베스텍7600버큘로리	BS760VC-08HN	53,863
608	화물	보고엔터프라이즈	FM3-4SMXA	FM34SMXA	44,000
609	화물	보고엔터프라이즈	프리글40FT 컨테이너 샤시	FM3-4SSXA	41,000
610	화물	보고엔터프라이즈	프리글40FT컨테이너샤시	FM3-4SFXA	40,000
611	화물	보고엔터프라이즈	프리글40FT컨테이너샤시	FM3-4SMXA	44,000
612	화물	볼보그룹코리아	FH 10x4 카고트럭	HOTSCC541I	198,300
613	화물	볼보그룹코리아	FH카고	FH104FTR3HA	230,818
614	화물	볼보그룹코리아	FH카고	FH104FTR3HB	224,000

연번	차종	제 작 사	차 명	형 식	기준가격
615	화물	볼보그룹코리아	FM10X4카고트럭	N0TSCC451I-1	197,636
616	화물	볼보그룹코리아	FM6x4카고트럭	N64SCC451I-D	134,090
617	화물	볼보그룹코리아	FM6x4카고트럭	N64SCC451I-D1	140,909
618	화물	볼보그룹코리아	FM카고	FM104FTR1HA	174,454
619	화물	볼보그룹코리아	FM카고	FM104FTR1HB	196,545
620	화물	볼보그룹코리아	FM카고	FM64R1HA	151,000
621	화물	볼보그룹코리아	Quon6x4카고트럭	CWB5ELZHL5	116,363
622	특수	부커세링코리아	부커세링 노면청소차	CC2020D1	117,750
623	화물	부커세링코리아	부커세링 노면청소차	CC2020XL01	140,727
624	화물	부커세링코리아	부커세링 노면청소차	CC2020XL02	254,100
625	화물	부커세링코리아	부커세링 노면청소차	CC5000	169,070
626	화물	부커세링코리아	부커세링 노면청소차	CC5000D1	161,127
627	화물	부커세링코리아	부커세링 노면청소차	CC5000S1	155,000
628	화물	부커세링코리아	부커세링 노면청소차	CC5000XL01	165,151
629	화물	부커세링코리아	부커세링 노면청소차	CF30	99,000
630	화물	부커세링코리아	부커세링 노면청소차	CF60D1-MH	146,000
631	화물	부커세링코리아	부커세링 노면청소차	CF60HV-S1-MB	253,327
632	화물	부커세링코리아	부커세링 노면청소차	CF60S1-MB	183,800
633	화물	부커세링코리아	부커세링 노면청소차	CF60SV1-D-AH	132,900
634	화물	부커세링코리아	부커세링 노면청소차	CF60SV2-D-AD	144,881
635	화물	부커세링코리아	부커세링 노면청소차	CF60SV2-D-AH	134,836
636	화물	부커세링코리아	부커세링 노면청소차	CF60SV2-D-MH	135,000
637	화물	부커세링코리아	부커세링 노면청소차	OF80D3-MH	195,454
638	화물	부커세링코리아	부커세링 노면청소차	OF80SV1-D-MH	177,090
639	화물	부커세링코리아	부커세링 노면청소차	OF80SV2-D-AD	194,545
640	화물	브이오케이모터스	토요타톤드라(TUNDRA)	UY5F1	26,109
641	화물	비즈모터스코리아	TOYOTA 다이나	TRY231	24,973
642	화물	삼양모타	NYKF화학소방펌프자동차	NYKFT06-24WF-5H	123,670
643	화물	삼영이.티.에스	THP/SL6-R SPLIT	THP/SL6RSPLIT	183,000
644	화물	삼영이.티.에스	골드호퍼모듈트레일러	THP/SL3	183,000
645	화물	삼영이.티.에스	골드호퍼모듈트레일러	THP/SL6-L SPLIT	183,000
646	화물	삼영중량	골드호퍼모듈트레일러	PST/SL-E6	651,841
647	화물	삼오트장자동차	삼오32KL탱크로리	SAMO32KL-SC	209,500
648	화물	삼우중공업	삼우 4.5톤(히노)극초장축 카고트럭	SWPA-45HNM	55,500
649	화물	삼한에스모터스	포드 F150	EX1R6	72,727
650	화물	삼한에스모터스	포드 F350	8W3D6	90,909
651	화물	상명	상명 코메토모듈트레일러	41MS	277,904
652	화물	상명	상명 코메토모듈트레일러	61MS	277,904
653	화물	새한마린	EZLOADER보트트레일러	EZWW1250	1,550
654	화물	새한마린	EZNB1400보트트레일러	EZNB14-171400	1,800
655	화물	새한마린	새한EZAWW1250보트트레일러	EZAWW-1250	1,778
656	화물	새한에어서스펜션	새한 25톤카고트럭	SH25TDM-16AG	181,500
657	화물	새한에어서스펜션	새한 4.5톤왕바디	SH4_5WGTDAG-WDB	75,181
658	화물	새한에어서스펜션	새한 4.5톤카고트럭	SH4_5PDAG-WDB	97,710
659	화물	새한에어서스펜션	새한 6톤카고트럭	SH6TDAG-WDB	95,800
660	화물	셀비지엔개리지	닷지램(RAM)1500	RR7LT	28,136
661	화물	서보	서보 4.5톤극초장축플러스스카고트럭	SBT-4.5CAP-DL-U4	56,895
662	화물	서보	서보 4.5톤극초장축플러스스카고트럭	SBT-4.5CAP-U4	56,804
663	화물	서보	서보 5톤극초장축플러스스카고트럭	SBT4.5-5CAT-I8	53,376
664	화물	서보	서보 5톤극초장축플러스스카고트럭	SBT-5CAP-I8	50,629
665	화물	서보	서보 5톤극초장축플러스스카고트럭	SBT-5CAP-U4	59,156
666	화물	서보	서보 9.5톤극초장축플러스스카고트럭	SBT-9.5CAT-U4	83,863
667	특수	서울특별시소방재난본부	로젠바우어소방배연트레일러	RBST-3000	129,172
668	화물	선광	선광코메토모듈트레일러	MSPE 6/4/3	587,403
669	화물	성보테크니칼	성보 고성능화학소방펌프자동차	SBF-100H-P	336,360
670	화물	성산운송물류	골드호퍼모듈트레일러	THP-SL4	259,389

연번	차종	제 작 사	차 명	형 식	기준가격
671	화물	성산운송물류	골드호퍼모듈트레일러	THP-SL6	374,673
672	특수	성우특장	성우 소방 중환자용 특수구급차	SW-10AMB-003	144,545
673	특수	성우특장	소방 중환자용 구급차	SW-09AMB-001	153,068
674	특수	성우특장	소방 중환자용 특수구급차	SW-10AMB-001	150,000
675	화물	성진지오텍	이베코6x6 TRACTOR	AT380 T56 EZ275WT	329,165
676	화물	세기통운	세기통운 트랜스포터	DCY380형	907,803
677	화물	스카니아코리아	스카니아카고트럭	G410LB6X4	156,363
678	화물	스카니아코리아	스카니아카고트럭	R490CB10X4X6	213,508
679	화물	스톡맨코리아	ALLROAD레저장비운송트레일러	T20V9	4,333
680	화물	승전자동차	승전 스카니아 25.5톤평카고트럭	SJ-BCT-SC25.5	172,090
681	화물	신광테크	신광 방송중계차	SKOB-2064	790,854
682	화물	신광테크	신광 방송중계차	SKOB-2089	396,707
683	화물	신광테크	신광 방송중계차	SKOB-2090	427,553
684	화물	신우정비공업사	포드 F150	PW14V	61,371
685	화물	신제일정공	제일25톤상승왕바디	JLW-S25VV14.5-450	137,240
686	화물	신제일정공	제일스카니아24톤상승왕바디	JLW-S24SC-480-A	195,909
687	화물	신흥정공	신흥 32KL경질유탱크로리	SHT32K-ALS	157,000
688	화물	씨네티스	포드 F150	RF14W	27,575
689	특수	씨엔에스코퍼레이션	대테러검색차량 ZBV	416CDI	1,030,000
690	특수	씨엔에스코퍼레이션	위험물특수검색차량ZBV	515CDI	694,980
691	화물	씨엔에스티	씨엔차량수송트럭	CN-2541LTB	154,181
692	화물	씨엔에스티	씨엔차량수송트럭	CNST-2541TB	79,036
693	화물	씨엔에스티	후쏘차량수송트럭	FS-2541L	122,658
694	화물	아이엠씨트레이딩	사반나 카고밴	G3500	43,000
695	화물	안전기업	코메토 모듈 트레일러	31MS/2	133,313
696	화물	안전기업	코메토모듈트레일러	MSPE EVO2 6/4/2.43	487,829
697	화물	알브이모터스코리아	TOYOTA TACOMA(도요타 타코마)	LU4EN	48,394
698	화물	알브이모터스코리아	닛산프론티어(FRONTIER)	AD0EV	50,000
699	화물	알브이모터스코리아	도요터툰드라(TUNDRA)	DY5F1	60,909
700	화물	알브이모터스코리아	도요터툰드라(TUNDRA)	HY5F1	75,454
701	화물	알브이모터스코리아	도요터툰드라(TUNDRA)	UW5F1	38,503
702	화물	알브이모터스코리아	포드 F150	FW1EV	70,000
703	화물	알브이모터스코리아	포드F150	EW1EG	80,909
704	화물	알브이모터스코리아	포드F150	FW1R6	86,364
705	화물	알에스모터스	시보레 아발란치LS	FK123	81,818
706	화물	알이엑스인터내셔널	캐딜락 에스컬레이드EXT	FK628	84,363
707	화물	알텍	알텍 11000L 고압살수차	AT11000HPW-A1	250,000
708	화물	알텍	알텍 2축 구즈넥샤시	AT-40GCA-R1L1	20,000
709	화물	알텍	알텍 2축 구즈넥샤시	AT-40GCL-R2	16,500
710	화물	알텍	알텍 2축 콤비샤시	AT-40COMBA-R2	28,000
711	화물	알텍	알텍 3축 콤비샤시	AT-40COMBA-R2L2	36,000
712	화물	알텍	알텍 3축 평판트레일러	AT-40PTCA-R2L1	42,000
713	화물	알텍	알텍 3축 평판트레일러	AT-40PTCL-R2L1	38,000
714	화물	알텍	알텍 7000L 살수차	AT700LPW-A1	165,000
715	화물	알텍	알텍 7000L살수차	AT700HPW-A2	220,000
716	화물	알텍	알텍 냉동트럭	AT-2541L-RE	125,000
717	화물	알텍	알텍 냉장 원바디트럭	AT-2541L-WRE	105,000
718	화물	알텍	알텍 더블데크 트레일러	AT-DDK2030-A3	92,000
719	화물	알텍	알텍 더블데크 트레일러	AT-DDK3000-A3	105,000
720	화물	애드카티브이	애드카티브이 광고차	ADCARTV-K1.4T-02	64,030
721	화물	앵글러스마린	레이저보트트레일러	BS191	1,333
722	화물	양양운수	렉시콤비트레일러	LTCHO 3ES	33,600
723	특수	에버다임	한우46M고가사다리소방차	HRL46-C01	455,800
724	특수	에버다임	한우굴절사다리소방차	HMS46-C01	482,250
725	화물	에스더블유모터스	TOYOTA TACOMA(도요타 타코마)	TX22	34,090
726	화물	에스디원(SDONE)	레스포(RESPO)일반화물운송트레일러	CP041	2,200



연번	차종	제 작 사	차 명	형 식	기준가격
727	화물	에이엠신	에이엠 압축식진개차	AM030-11RPO-H1(3.5T R/P)	57,692
728	화물	에이엠특장	에이엠 신압축식진개차	AM050-8CP-D1	55,272
729	화물	에이엠특장	에이엠 임플트럭	AM052-11ARO-H1(5T A/R)	61,432
730	화물	에이엠특장	에이엠 압축식음식물쓰레기수거차	AM5RFG-10EAO-H1	77,523
731	화물	에이엠특장	에이엠 압축식진개차	AM052-10PPO-H1(10m)	73,636
732	화물	에이엠특장	에이엠 음식물쓰레기수거차	AM5RFG-11DAD-H1(5톤 덤프식)	75,705
733	화물	에이엠특장	에이엠 천연가스 압축식음식물쓰레기수거차	AM5RFG-10EAO-CNG	104,955
734	화물	에이엠특장	에이엠 천연가스 친환경압축식진개차	AM052-11NRPO-CNG	96,773
735	화물	에이엠특장	에이엠 천연가스 친환경압축식진개차	AM5DT-12NPPO-CNG	98,864
736	화물	에이엠특장	에이엠 친환경 압축식진개차	AM052-11NRPO-H4(11m)	74,636
737	화물	에이엠특장	에이엠 친환경압축식진개차	AM022-11NRPO-H1	47,111
738	화물	에이엠특장	에이엠 친환경압축식진개차	AM030-11NRPO-H2	53,338
739	화물	에이엠특장	에이엠 친환경압축식진개차	AM052-11NRPO-H4	69,341
740	화물	에이엠특장	에이엠 친환경압축식진개차	AM5DT-12NPPO-H1	71,432
741	화물	에이엠특장	에이엠 친환경압축식진개차	AM7DT-12NGPO-H3	70,820
742	화물	에이엠특장	에이엠 회전형 음식물 쓰레기수거차	AM5RFG-10RAO-H1	80,432
743	화물	에이엠특장	에이엠 회전형 천연가스 음식물쓰레기수거차	AM5RFG-10RAO-CNG	107,864
744	화물	엘엠비코리아	ZIEGLER화확소방차	FLF60-110	558,600
745	화물	엘에스아이코리아	HB510RC 미필운송트레일러	510RC	12,000
746	화물	엠뱅크	엠뱅크 5.1톤차량운송트럭	MBG-TP-5BP62	100,000
747	화물	오엠케이	OMK-99ADS 보트트레일러	99ADS	1,500
748	화물	오엠케이	OMK-99AD보트트레일러	99AD	2,000
749	화물	오엠케이	OMK-iCATCH보트트레일러	CATCH01	2,727
750	화물	오텍	오텍 의료장비운반차	D4GA-3P34WL-AMP1	140,000
751	특수	오텍	오텍 파라메딕특수구급차	S-5P40WL-AMB	205,055
752	특수	오토캠핑	밀수단속차량	ZGGBG	210,465
753	화물	올인모터스	시보레 이발란치	K1500	31,800
754	화물	올인모터스	혼다 리지라인	RTL	31,818
755	화물	우라노스	우라노스 말 트레일러	Classic 1	10,000
756	화물	우라노스	우라노스 말 트레일러	Classic 2	10,272
757	화물	우리특장	우리이동정비차	WFJ-R29-S16S9	326,500
758	화물	월드툰	포드 F150	XP4S4F2	45,454
759	화물	위더스지	위더스지 응급의료지원차	WITHUS-E2508	115,000
760	화물	위드스	응급의료지원차	WITHUS-E250	50,000
761	특수	원어스알엔에이	HYDRAM배연트레일러	RVGD2 100	91,666
762	특수	유비통상	요신가선집재기차	RME-200TE	45,941
763	특수	유비통상	콜라가선집재기차	K301-3	309,093
764	화물	유성인더스트리얼컴퍼니	포드 F350 시험용 물탱크자동차	XLTW30	40,136
765	화물	유엘피	골드호퍼 모듈트레일러	THP-SL3	180,000
766	화물	유한회사네오캠핑카	카슨(CARSON)레저장비운송트레일러	HC101	5,000
767	특수	이엔쓰리	이엔쓰리 모리타50사다리소방차	ELA-L50MI	1,023,569
768	특수	이엔쓰리	이엔쓰리 벤츠구조소방차	ERE-DMMRCB5T	224,000
769	화물	이텍산업	이텍 잔공식노면청소차	RTRSEL4W-B	340,000
770	화물	익스트림스포츠키리아	레저장비운송트레일러	ESK-4	10,000
771	화물	익스트림스포츠키리아	보트트레일러	ESK-3	1,500
772	화물	익스트림스포츠키리아	보트트레일러	ESX-1	1,100
773	화물	익스트림스포츠키리아	보트트레일러	ESX-2	1,300
774	화물	인동에스엔씨	인동에스엔씨 25톤트럭	IND25T-BZ16CT	177,727
775	화물	인진	인진 콤비라인 콘테이너사시	36S124KC	38,000
776	화물	인진	인진 평판트레일러	36S124KP	44,000
777	화물	인천광역시소방안전본부	인천 고성능 화확소방차	IC-BU3358-01	1,062,636
778	특수	인천국제공항공사	불보 XC 70	952BL	157,433
779	특수	인천국제공항공사	사브 95	EK5CE	126,190
780	화물	재인인터내셔널	화스트랙 3200	3200	199,564
781	화물	저먼오토모빌즈	캐스보로 콤비트레일러	KAS-40FTSTRA	32,000
782	화물	저먼오토모빌즈	캐스보로 콤비트레일러	KAS-40FTSTRS	33,000

연번	차종	제 작 사	차 명	형 식	기준가격
783	특수	전라남도소방본부	전남 생화학 인명구조 소방차	JN-HAZMAT-01	718,134
784	특수	전진씨에스엠	전진 33M굴절사다리 소방차	FAP-330	330,000
785	화물	정연마린테크	IFORWILLIAMS마필운송트레일러	ST506	15,075
786	화물	정연마린테크	SENHOR마필운송트레일러	2HSL-S100	3,000
787	화물	정우정공	정우 32KL경질유탱크로리	JWTL-32STLA	196,818
788	화물	정우정공	정우 32KL경질유탱크로리	JWTL-32STLJ	180,345
789	화물	정우정공	정우 32KL탱크로리	JWTL-32STLB	208,363
790	화물	정우정공	정우 32KL탱크로리	JWTL-32STLD	226,309
791	화물	제이씨제이인터내셔널	LGS자전거운송트레일러	VISON	7,910
792	화물	제트마린	KARAVAN일반화물운송트레일러	US121	1,815
793	화물	제트마린	카라반(KARAVAN)보트트레일러	5KTWS141	1,364
794	화물	제트마린	카라반(KARAVAN)보트트레일러	BS202	2,499
795	화물	제트마린	카라반(KARAVAN)보트트레일러	WS141	2,216
796	화물	제트마린	카라반KBE1250보트트레일러	BS181	1,207
797	화물	제트마린	카라반KCB2200보트트레일러	BS201	2,325
798	화물	제트마린	카라반RAPTOR2990평판트레일러	US131	2,545
799	화물	제트마린	카라반WCA1250보트트레일러	WS151	2,272
800	화물	제트마린	카라반WCA1500보트트레일러	WS141	1,201
801	화물	제트마린	카라반WCE1250보트트레일러	WC141	1,282
802	화물	제트마린	카라반WCE1250보트트레일러	WS141	1,043
803	화물	제트마린	카라반WCE2200보트트레일러	WS171	2,358
804	화물	중평	거즐러분진수거진공흡입차	S4816TC	342,628
805	화물	지에스칼텍스	E-ONE 소방차	M2	370,629
806	화물	지에이치에스티서영엔지니어링	서영 트랜스포터	DCY-150	100,000
807	화물	지에이치에스티서영엔지니어링	서영 트랜스포터	DCY-270	150,000
808	화물	지월카서비스	지월카 스톡만 파드 트레일러	PT-1	4,200
809	화물	진일엔지니어링	AT500	AT-500	1,455
810	화물	진일엔지니어링	BX300	BX-300	1,076
811	화물	진일엔지니어링	BX500ver2	BX500ver2	1,579
812	화물	진일엔지니어링	JS600	JS-600	1,015
813	화물	진일엔지니어링	RW500	RW-500	1,112
814	화물	진일엔지니어링	RW600	RW-600	1,298
815	화물	진일엔지니어링	XW300	XW-300	1,909
816	화물	진일엔지니어링	XW500	XW-500	2,386
817	특수	철도청	KTX견인차	405 102	319,212
818	화물	치우개발	나마스떼레저장비운송트레일러	NST-1305	6,600
819	화물	카라반클럽코리아	7520화물트레일러	BA7520(적재함덮개포함)	3,000
820	화물	카이로스캠핑카	CHASSI751	CH-751	2,000
821	화물	카이로스캠핑카	DAXARA168	DX168	2,900
822	화물	카이로스캠핑카	DAXARA198	DX198	3,200
823	화물	카이로스캠핑카	DAXARA198F	DX198F159	3,700
824	화물	카이로스캠핑카	DAXARA239F	DX239X4F	5,400
825	화물	케이엔티티	케이엔티티 차량수송트럭	KBK1-MPA5-25T1-3	165,000
826	화물	케이엔티티	케이엔티티 차량수송트럭	KBK1-MPA5-25T2-3	173,000
827	화물	케이엔티티	케이엔티티 차량수송트럭	KBK1-MPB5-25T1-3	120,000
828	화물	케이엔티티	케이엔티티 차량수송트럭	KBK1-MPB5-25T2-3	132,000
829	화물	코팩스	GMC캐년픽업(CANYON)	SLE	58,997
830	화물	크린매스터세리통상	세리통상 노면청소차	MV4500	147,272
831	화물	크린텍	테난트도로청소차	SENTINEL	218,000
832	화물	크린텍	테난트도로청소차	830SENTINEL	195,000
833	화물	크린텍	테난트도로청소차	830XP	198,000
834	화물	태극자동차공업사	히노 태극4.8톤덤프트럭	TK-HN4.8T3750	54,727
835	화물	탱크코리아	탱크32KL경질유탱크로리	TKTL-32SCAE420	206,600
836	화물	탱크코리아	탱크32KL경질유탱크로리	TLSAM032-S480A255	238,272
837	화물	탱크코리아	탱크코리아 10kL경질유탱크로리	TKTL-5THITA	59,186
838	화물	탱크코리아	탱크코리아 10kL경질유탱크로리	TKTL-5THITB	71,093

연번	차종	제 작 사	차 명	형 식	기준가격
839	화물	탱크코리아	탱크코리아 28KL중질유탱크로리	TKTL-28SCTC	159,410
840	화물	탱크코리아	탱크코리아 32KL경질유탱크로리	TKTL-32SCTC	161,910
841	화물	탱크코리아	탱크코리아 4.5톤극초장축카고트럭	TKP-4.5CX-HI	60,018
842	화물	탱크코리아	탱크코리아 4.5톤극초장축카고트럭	TKT-4.5CX-HI	58,910
843	화물	탱크코리아	탱크코리아 4.5톤초장축카고트럭	TKPA-4.5HIPA	53,318
844	화물	탱크코리아	탱크코리아 5톤장축카고트럭	TKP-5CM-HI	56,910
845	화물	탱크코리아	탱크코리아 7톤극초장축카고트럭	TKP-7CX-HI	59,772
846	화물	탱크코리아	탱크코리아 초장축플러스카고트럭	TKTA-4THISL	54,669
847	화물	탱크코리아	탱크코리아 초장축플러스카고트럭	TKTA-7THISG	59,636
848	화물	티씨트레일러	씨아이엠씨 20피트디비컨테이너샤시	ZJV9271KC	14,300
849	화물	티씨트레일러	씨아이엠씨 20피트컨테이너티핑샤시	ZJV9270KCD	25,000
850	화물	티씨트레일러	씨아이엠씨 25피트 디비 컨테이너 샤시	ZJV9272KC	14,800
851	화물	티씨트레일러	씨아이엠씨 30피트구즈넥 샤시	ZJV9312KG	17,000
852	화물	티씨트레일러	씨아이엠씨 40-53피트구즈넥3축컨테이너샤시	ZJV9310KCE	23,000
853	화물	티씨트레일러	씨아이엠씨 40피트 3축 경평판 트레일러	ZJV9362KP	37,000
854	화물	티씨트레일러	씨아이엠씨 40피트 3축 컨테이너샤시	ZJV9311KC	16,500
855	화물	티씨트레일러	씨아이엠씨 40피트 구즈넥 티핑샤시	ZJV9313KCD	43,000
856	화물	티씨트레일러	씨아이엠씨 40피트 디비컨테이너샤시	ZJV9310KC40	16,500
857	화물	티씨트레일러	씨아이엠씨 40피트 평판트레일러	ZJV9310KP	19,500
858	화물	티씨트레일러	씨아이엠씨 40피트3축경평판트레일러	ZJV9363KPT	29,000
859	화물	티씨트레일러	씨아이엠씨 40피트3축경평판트레일러	ZJV9365KP	36,000
860	화물	티씨트레일러	씨아이엠씨 40피트3축구즈넥콤비샤시	ZJV9316KG	37,000
861	화물	티씨트레일러	씨아이엠씨 40피트구즈넥샤시	ZJV9310KG	14,800
862	화물	티씨트레일러	씨아이엠씨 40피트구즈넥콤비샤시	ZJV9313KG	18,000
863	화물	티씨트레일러	씨아이엠씨 40피트컨테이너샤시	ZJV9310KC	15,500
864	화물	포드부품중대리점성진무역	EZ보트트레일러	EZ-500	1,000
865	화물	포드부품중대리점성진무역	HORSE BOX트레일러	AE510	13,500
866	화물	포드부품중대리점성진무역	IFOR HORSE BOX트레일러	HB510	9,090
867	화물	포드트레일러코리아	POD레저장비운송트레일러	T20V9	4,454
868	특수	하니특장	하니 24m급이삿집사다리차	HLC24-K1.4	39,090
869	화물	한국공항공사	한국항공기구조소방차	KAC-BUFFALO	505,536
870	화물	한국넬피스크어드벤스	노면정소차	RS-2200	186,363
871	화물	한국메리트특장	한국메리트 4.5톤트럭	KM4.5PD-BZ4.5-1229	84,909
872	화물	한국방송공사	KBS방송중계트레일러	KBS-OBVAN3134	152,620
873	화물	한국방송공사	SCANIA TRACTOR	R6X40	227,441
874	화물	한국방송공사	게이세이 HDTV중계차	PJ-CYY51V5	231,085
875	화물	한국상용차	이베코6X2 TRACTOR	KCV700A-5ASHIH	165,000
876	화물	한국상용트럭	한국상용16톤냉동탑트럭	KCT16BBT1-BZ16CT1	196,409
877	화물	한국상용트럭	한국상용16톤왕바디트럭	KCT16WBT1SCA14CT2	188,636
878	화물	한국상용트럭	한국상용16톤트럭	KCT16T1-VOL14.5CT	128,090
879	화물	한국상용트럭	한국상용17톤트럭	KCT17T1-BZ16CT	136,636
880	화물	한국상용트럭	한국상용17톤트럭	KCT17T1-SCA14CT	162,772
881	화물	한국상용트럭	한국상용17톤트럭	KCT17T2-BZ16CT	133,454
882	화물	한국상용트럭	한국상용17톤트럭	KCT17T2-SCA14CT	143,772
883	화물	한국상용트럭	한국상용19톤왕바디트럭	KCT19WBT1-BZ16CT1	156,071
884	화물	한국상용트럭	한국상용21톤트럭	KCT21P2-BZ16CT2	136,090
885	화물	한국상용트럭	한국상용24톤왕바디트럭	KCT24WBT1-BZ16CT2	190,454
886	화물	한국상용트럭	한국상용24톤트럭	KCT24P1-BZ16CT	134,688
887	화물	한국상용트럭	한국상용24톤트럭	KCT24P1-SCA17CT	152,890
888	화물	한국상용트럭	한국상용24톤트럭	KCT24P3-BZ16CT2	134,272
889	화물	한국상용트럭	한국상용25톤왕바디트럭	KCT25WBT1-VOL14CT1	176,818
890	화물	한국상용트럭	한국상용25톤카고트럭	KCT25NP1SCA17CT1	166,818
891	화물	한국상용트럭	한국상용25톤트럭	KCT25P1-SCA17CT	164,409
892	화물	한국상용트럭	한국상용25톤트럭	KCT25P2BZ16CT	151,018
893	화물	한국상용트럭	한국상용25톤트럭	KCT25P2-SCA17CT	151,227
894	화물	한국상용트럭	한국상용25톤트럭	KCT25PH3-SCA17CT	157,136

연번	차종	제 작 사	차 명	형 식	기준가격
895	화물	한국상용트럭	한국상용25톤트럭	KCT25T8-BZ16CT2	163,500
896	화물	한국상용트럭	한국상용25톤트럭	KCT25T-BZ16CT	188,181
897	화물	한국상용트럭	한국상용26톤트럭	KCT26P-BZ16CT	166,000
898	화물	한국상용트럭	한국상용26톤트럭	KCT26T6-BZ16CT	174,818
899	화물	한국상용트럭	한국상용26톤트럭	KCT26T7-BZ16CT	161,333
900	화물	한국상용트럭	한국상용26톤평카고트럭	KCT26FT1-BZ16CT	152,454
901	화물	한국상용트럭	한국상용27톤트럭	KCT27P2-VOL18CT	146,363
902	화물	한국상용트럭	한국상용4.5톤카고트럭	KCT4.5P-BZ4.5D4	69,090
903	화물	한국상용트럭	한국상용4.5톤카고트럭	KCT4.5P-HN4.5C	59,545
904	화물	한국상용트럭	한국상용4.5톤카고트럭	KCT4.5T2-BZ4.5D	80,818
905	화물	한국상용트럭	한국상용4.5톤카고트럭	KCT4.5T-HN4.5C	67,454
906	화물	한국상용트럭	한국상용4.5톤트럭	KCT4.5NLT-HN4.5CT	67,909
907	화물	한국상용트럭	한국상용4.5톤트럭	KCT4.5P1-BZ4.5CT	87,272
908	화물	한국상용트럭	한국상용4.5톤트럭	KCT4.5P1-HN4.5C	67,636
909	화물	한국상용트럭	한국상용4.5톤트럭	KCT4.5P3-BZ4.5HR	91,418
910	화물	한국상용트럭	한국상용4.5톤트럭	KCT4.5T2-BZ4.5HR	92,454
911	화물	한국상용트럭	한국상용4.5톤트럭	KCT4.5T-BZ4.5CT	91,454
912	화물	한국상용트럭	한국상용6.5톤트럭	KCT6.5T1-BZ4.5CT	87,909
913	화물	한국상용트럭	한국상용65톤카고트럭	KCT65HT1BZ45CT	101,454
914	화물	한국상용트럭	한국상용6톤카고트럭	KCT6T-BZ4.5D	82,909
915	화물	한국상용트럭	한국상용7.5톤카고트럭	KCT7.5P-BZ5D4	84,545
916	화물	한국상용트럭	한국상용7.5톤트럭	KCT7.5P3-BZ4.5HR	92,272
917	화물	한국상용트럭	한국상용7.5톤트럭	KCT7.5T1-BZ4.5CT	92,727
918	화물	한국상용트럭	한국상용7.5톤트럭	KCT7.5T2-BZ4.5HR	91,454
919	화물	한국상용트럭	한국상용7.5톤트럭	KCT7.5T5-BZ4.5CT	88,545
920	화물	한국상용트럭	한국상용7.5톤트럭	KCT7.5T6-BZ4.5HR	87,454
921	화물	한국상용트럭	한국상용무빙워크트럭	KCT22.6MWT-VOL26CT	270,363
922	특수	한국수력원자력	시보레 익스프레스 방사능측정차	G3500	339,432
923	화물	한국쓰리축	한국쓰리축17톤트럭	KTA17T-D44-SCA14CT	162,681
924	화물	한국쓰리축	한국쓰리축202톤입물트럭	KTA202PARM64D1VOL18M	176,393
925	화물	한국쓰리축	한국쓰리축21톤트럭	KTA21P-DC40-SC17T	160,666
926	화물	한국쓰리축	한국쓰리축24톤트럭	KTA24P-M64D1-VOL18.5M	147,681
927	화물	한국쓰리축	한국쓰리축25.5톤트럭	KTA25.5P-DC40-SC17T	157,273
928	화물	한국쓰리축	한국쓰리축25.5톤트럭	KTA25.5P-G40-SC17T	156,386
929	화물	한국쓰리축	한국쓰리축25.5톤트럭	KTA25.5T-DA4148K	163,697
930	화물	한국쓰리축	한국쓰리축25.5톤트럭	KTA25.5TS-2-DA4148K	150,818
931	화물	한국쓰리축	한국쓰리축25톤트럭	KTA25T-1-DA4148K	145,000
932	화물	한국쓰리축	한국쓰리축26.5톤트럭	KTA26.5TS-D11-VOL17.5	174,727
933	화물	한국쓰리축	한국쓰리축26톤카고트럭	KTA26PM64D1VOL17M	146,363
934	화물	한국쓰리축	한국쓰리축27톤평판트럭	KTA27PL-D45-VOL17.5	174,091
935	화물	한국쓰리축	한국쓰리축27톤평판트럭	KTA27PL-D50-VOL17.5	184,000
936	화물	한국쓰리축	한국쓰리축4.5톤냉장윙바디	KTA4.5TFW-1-BZ4.5A1	79,636
937	화물	한국쓰리축	한국쓰리축4.5톤윙바디	KTA4.5TW-1-BZ4.5A1	75,381
938	화물	한국쓰리축	한국쓰리축4.5톤카고트럭	KTA4.5PC-1-BZ4.5A1	86,954
939	화물	한국쓰리축	한국쓰리축4.5톤카고트럭	KTA4.5TC-1-BZ4.5A1	86,045
940	화물	한국쓰리축	한국쓰리축4.5톤트럭	KTA4.5P-L2-BZ4.5	85,727
941	화물	한국쓰리축	한국쓰리축4.5톤트럭	KTA4.5P-L3-AT4.5	86,545
942	화물	한국쓰리축	한국쓰리축4.5톤트럭	KTA4.5T-H2-BZ4.5	84,909
943	화물	한국쓰리축	한국쓰리축4.5톤트럭	KTA4.5T-H3-AT4.5	91,909
944	화물	한국쓰리축	한국쓰리축4.5톤트럭	KTA4.5T-L2-BZ4.5	84,727
945	화물	한국쓰리축	한국쓰리축5톤트럭	KTA5P-H2-BZ5	89,691
946	화물	한국쓰리축	한국쓰리축6.5톤윙바디	KTA6.5TW-H3-BZ4.5	109,773
947	화물	한국쓰리축	한국쓰리축6.5톤카고트럭	KTA6.5TC-1-BZ4.5A1	83,883
948	화물	한국쓰리축	한국쓰리축6.5톤트럭	KTA6.5P-BZ4.5A1	81,545
949	화물	한국쓰리축	한국쓰리축6.5톤트럭	KTA6.5T-BZ5A1	86,000
950	화물	한국쓰리축	한국쓰리축6.5톤트럭	KTA65TFL42VOL5D	87,636

연번	차종	제 작 사	차 명	형 식	기준가격
951	화물	한국쓰리축	한국쓰리축7.5톤트럭	KTA7.5P-H2-BZ5	91,181
952	화물	한국쓰리축	한국쓰리축7.5톤트럭	KTA7.5P-H3-AT4.5	92,727
953	화물	한국쓰리축	한국쓰리축7.5톤트럭	KTA7.5P-H3-BZ4.5	90,364
954	화물	한국쓰리축	한국쓰리축7.5톤트럭	KTA7.5P-L2-BZ5	88,509
955	화물	한국쓰리축	한국쓰리축7.5톤트럭	KTA7.5T-H3-BZ5	87,863
956	화물	한국쓰리축	한국쓰리축7.5톤트럭	KTA75T1VOL5D	88,409
957	화물	한국쓰리축	한국쓰리축8.5톤트럭	KTA8.5P-H3-AT4.5	92,818
958	화물	한국쓰리축	한국쓰리축임롤트럭	KTA21.1PAR-H84D3-VOL18	234,604
959	화물	한국쓰리축	한국쓰리축임롤트럭	KTA22.8PAR-M84D1-VOL18	206,303
960	화물	한국쓰리축	한국쓰리축임롤트럭	KTA22PAR-G40-SCA17T	183,104
961	화물	한국쓰리축	한국쓰리축윙바디	KTA16T5W-1-UD14SL	138,181
962	화물	한국쓰리축	한국쓰리축윙바디	KTA17TW-1-UD14SL	144,545
963	화물	한국쓰리축	한국쓰리축윙바디	KTA17TW-D40-SCA14CT	151,977
964	화물	한국쓰리축	한국쓰리축윙바디	KTA18TW-H-ACTROS16L	175,454
965	화물	한국쓰리축	한국쓰리축윙바디	KTA25TW-M64D1-VOL14.5L	174,481
966	화물	한국쓰리축	한국쓰리축진개덤프	KTA18.7PD-M84D1-VOL18	217,818
967	화물	한국캐스보로	캐스보로 콤비트레일러	HCG-40XAB	37,000
968	화물	한국캐스보로	캐스보로 콤비트레일러	HCG-40XJB	40,700
969	화물	한국캐스보로	캐스보로 콤비트레일러	HW4OACGT	37,000
970	화물	한국캐스보로	캐스보로 콤비트레일러	KS-40FCTA	34,000
971	화물	한국캐스보로	캐스보로 콤비트레일러	KS-40FCTA1	35,000
972	화물	한국캐스보로	캐스보로 콤비트레일러	KS-40FCTA2	35,000
973	화물	한국캐스보로	캐스보로 콤비트레일러	KS-40FCTAS1	40,000
974	화물	한국캐스보로	캐스보로 콤비트레일러	KSB-40FCTA	35,000
975	화물	한국캐스보로	캐스보로 콤비트레일러	KSB-40FCTAS	40,000
976	화물	한국캐스보로	캐스보로 콤비트레일러	KSB-N40FCTA	43,519
977	화물	한국캐스보로	캐스보로 콤비트레일러	KSB-N40FCTAS	48,181
978	화물	한국캐스보로	캐스보로 콤비트레일러	KSB-CJ40FCTA	44,545
979	화물	한국캐스보로	캐스보로 콤비트레일러	KSB-CJ40FCTAS	49,545
980	화물	한국크레인	고소작업차	HKP3200슈퍼	160,000
981	화물	한국크레인	고소작업차	HKP3700프리미엄	163,000
982	화물	한국토미	토미스카니아 17톤윙바디	KTSC-W17LT14-440-A	179,181
983	화물	한국토미	토미스카니아 24톤 카고	KTSC-24L15-420-A	152,000
984	화물	한국토미	토미스카니아 24톤카고	KTSC-24L17-400-A	156,863
985	화물	한국토미	토미스카니아 25.5톤카고	KTSC-25.5L17-400-A	151,273
986	화물	한국토미	토미스카니아 26.5톤카고	KTSC-26.5L19-380	132,272
987	화물	한국토미	토미스카니아 26톤카고	KTSC-26L19-380	132,545
988	화물	한국토미	토미아테고 4.5톤 카고	KTBZ-4.5ULT7.8	87,177
989	화물	한국토미	토미악드로스 17톤윙바디	KTBZ-W17ULT14-408-A	175,454
990	화물	한국토미	토미유디 19.9톤임롤트럭	KTVUD-19.9AM155-419	147,023
991	화물	한국토미	토미유디 24톤카고	KTVUD-24L155-419	131,090
992	화물	한국토미	토미하노 8.5톤카고	KTHN-8.5ULT5-280	84,636
993	화물	한국특장	한특 사료운반트럭	HGHNBF501	68,557
994	화물	한국특장	한특 사료운반트럭	HGHNBF502	72,819
995	화물	한국특장기술	한국특장기술 25톤트럭	K25C1-7TD-V21S	134,200
996	화물	한국특장기술	한국특장기술 4.5톤냉동탑차	K4.5RF1-9TD-B4.5EU	79,909
997	화물	한국특장기술	한국특장기술 4.5톤트럭	K4.5C1-7TD-N4.5EE	54,300
998	화물	한국특장기술	한국특장기술 4.5톤트럭	K4.5C1-8TD-N4.5EE	58,000
999	화물	한국특장기술	한국특장기술 4.5톤트럭	K4.5C1-9PD-B4.5EU	83,894
1000	화물	한국특장기술	한국특장기술 4.5톤트럭	K45C5-BT-B45EU	85,069
1001	화물	한국특장기술	한국특장기술 5.5톤윙바디	K55WD5-BT-B5EU	98,090
1002	화물	한국특장기술	한국특장기술 7.5톤트럭	K7.5C1-9PD-B5EU	83,727
1003	화물	한국특장기술	한국특장기술 7톤트럭	K7C1-7PD-N5E	54,228
1004	화물	한국특장기술	한국특장기술 7톤트럭	K7C1-9TD-B7EU	84,455
1005	화물	한빛테크윈	한빛 로드로거	HBSV-RR0210	257,000
1006	화물	한빛테크윈	한빛 로드로거	HBSV-RR0211	165,000

연번	차종	제 작 사	차 명	형 식	기준가격
1007	화물	한빛테크윈	한빛 로드로거	HBSV-RR0212	277,000
1008	화물	한성특장	한성19톤왕바디트럭	HS19WBT-AG16	155,454
1009	화물	한성특장	한성23.5톤컨테이너운송트럭	HS23.5CP-AG16	135,345
1010	화물	한성특장	한성24톤트럭	HS24P-VOL17	153,818
1011	화물	한성특장	한성26톤트럭	HS26T-AG16	165,000
1012	화물	한성특장	한성4.5톤카고	HS4.5T-AG78	85,705
1013	화물	한성특장	한성45톤카고	HS45TAG78	97,818
1014	화물	한성특장	한성5톤트럭	HS5T-AG78	85,818
1015	화물	한성특장	한성6.5톤트럭	HS6.5T-AG78	93,393
1016	화물	한성특장	한성7.5톤카고	HS7.5P-AG78	93,000
1017	화물	한성특장	한성7톤트럭	HS7T-AG78	94,091
1018	화물	한성특장	한성23.8톤상승왕바디	HJ23.8WBT-SC25.5	221,318
1019	화물	함코	함코12.5톤트럭	HCT12.5G9.5-D	72,000
1020	화물	함코	함코24톤트럭	HCP24C17-S	150,773
1021	화물	함코	함코24톤트럭	HCT24G16-B	174,909
1022	화물	함코	함코25톤트럭	HCP25C17-S	151,682
1023	화물	함코	함코25톤트럭	HCT25G16-B	176,819
1024	화물	함코	함코25톤트럭	HCT25HG16-B	145,545
1025	화물	함코	함코26톤트럭	HCT26G16-B	167,546
1026	화물	함코	함코4.2톤냉동탑차	HCT4.2GPR-HINO	65,181
1027	화물	함코	함코4.5톤가축운반트럭	HCT4.5GWP-HINO	55,272
1028	화물	함코	함코4.5톤냉동탑차	HCT4.5GR-B	94,000
1029	화물	함코	함코4.5톤냉동탑트럭	HCT4.5RXX-HINO	54,636
1030	화물	함코	함코4.5톤냉장왕바디트럭	HCT4.5RWXX-HINO	59,600
1031	화물	함코	함코4.5톤왕바디트럭	HCP4.5GPW-HINO	65,637
1032	화물	함코	함코4.5톤왕바디트럭	HCT4.5GLW-N	74,090
1033	화물	함코	함코4.5톤왕바디트럭	HCT4.5GPW-HINO	65,864
1034	화물	함코	함코4.5톤왕바디트럭	HCT4.5GW-B	81,228
1035	화물	함코	함코4.5톤왕바디트럭	HCT4.5WX-HINO	54,636
1036	화물	함코	함코4.5톤트럭	EZB-D	52,765
1037	화물	함코	함코4.5톤트럭	HA731A-DV	61,916
1038	화물	함코	함코4.5톤트럭	HCP4.5C-HINO	60,150
1039	화물	함코	함코4.5톤트럭	HCP4.5CL-HINO	60,150
1040	화물	함코	함코4.5톤트럭	HCP4.5CX-HINO	61,550
1041	화물	함코	함코4.5톤트럭	HCP4.5CXXA-D	57,721
1042	화물	함코	함코4.5톤트럭	HCP4.5CXX-D	50,540
1043	화물	함코	함코4.5톤트럭	HCP4.5GA-H	60,176
1044	화물	함코	함코4.5톤트럭	HCP4.5G-B	78,545
1045	화물	함코	함코4.5톤트럭	HCP4.5G-D	58,021
1046	화물	함코	함코4.5톤트럭	HCP4.5GD-D	56,045
1047	화물	함코	함코4.5톤트럭	HCP4.5G-HINO	59,926
1048	화물	함코	함코4.5톤트럭	HCP4.5GP-HINO	68,546
1049	화물	함코	함코4.5톤트럭	HCT4.5C-HINO	57,727
1050	화물	함코	함코4.5톤트럭	HCT4.5CL-HINO	53,181
1051	화물	함코	함코4.5톤트럭	HCT4.5CXA-HINO	59,181
1052	화물	함코	함코4.5톤트럭	HCT4.5CX-HINO	54,229
1053	화물	함코	함코4.5톤트럭	HCT4.5G-B	83,334
1054	화물	함코	함코4.5톤트럭	HCT4.5G-D	54,850
1055	화물	함코	함코4.5톤트럭	HCT4.5G-HINO	59,926
1056	화물	함코	함코4.5톤트럭	HCT4.5GP-HINO	66,879
1057	화물	함코	함코4.5톤트럭	HCT4.5HG-B	84,504
1058	화물	함코	함코4.5톤트럭	HCT4.5HRG-B	88,727
1059	화물	함코	함코4.5톤트럭	KST4.5CED-H4.5E	58,850
1060	화물	함코	함코4톤가축운반트럭	HCT4GWP-HINO	67,000
1061	화물	함코	함코5톤왕바디트럭	HCT5GPW-H	55,143
1062	화물	함코	함코5톤왕바디트럭	HCT5WX-HINO	54,182

연번	차종	제 작 사	차 명	형 식	기준가격
1063	화물	함코	함코5톤트럭	HCP5C-HINO	65,000
1064	화물	함코	함코5톤트럭	HCP5CL-D	51,458
1065	화물	함코	함코5톤트럭	HCP5CL-H	52,772
1066	화물	함코	함코5톤트럭	HCP5G-HINO	60,000
1067	화물	함코	함코5톤트럭	HCT5G-B	84,909
1068	화물	함코	함코5톤트럭	HCT5G-HINO	60,000
1069	화물	함코	함코5톤트럭	HCT5GP-D	58,247
1070	화물	함코	함코5톤트럭	HCT5GP-HINO	68,725
1071	화물	함코	함코5톤할어트럭	HCP5CXH-HINO	60,750
1072	화물	함코	함코6.5톤트럭	HCP6.5G5-HINO	66,250
1073	화물	함코	함코6.5톤트럭	HCP6.5G-H	54,005
1074	화물	함코	함코6.5톤트럭	HCP6.5GP5-HINO	68,545
1075	화물	함코	함코6.5톤트럭	HCP6.5GP-H	54,772
1076	화물	함코	함코6.5톤트럭	HCT6.5G5-HINO	62,727
1077	화물	함코	함코6.5톤트럭	HCT6.5GP5-HINO	66,090
1078	화물	함코	함코6.5톤트럭	HCT6.5HG4.5-B	90,182
1079	화물	함코	함코7.5톤트럭	HCP7.5CX-D	51,812
1080	화물	함코	함코7.5톤트럭	HCP7.5CX5-D	43,265
1081	화물	함코	함코7.5톤트럭	HCP7.5G5-B	84,632
1082	화물	함코	함코7.5톤트럭	HCP7.5G5-D	55,640
1083	화물	함코	함코7.5톤트럭	HCP7.5G5-H	58,862
1084	화물	함코	함코7.5톤트럭	HCP7.5GP5-D	64,898
1085	화물	함코	함코7.5톤트럭	HCP7.5GPD5-D	57,072
1086	화물	함코	함코7.5톤트럭	HCT7.5G5-B	84,182
1087	화물	함코	함코7톤트럭	HCP7C5-HINO	63,181
1088	화물	함코	함코7톤트럭	HCP7CL-HINO	53,318
1089	화물	함코	함코7톤트럭	HCP7CX-HINO	54,591
1090	화물	함코	함코7톤트럭	HCP7G5-HINO	64,181
1091	화물	함코	함코7톤트럭	HCT7G5-B	82,273
1092	화물	함코	함코7톤트럭	HCT7J5-HINO	67,600
1093	화물	함코	함코8.5톤트럭	DH166DLBF50	59,845
1094	화물	함코	함코8.5톤트럭	HCP8.5C5-D	55,663
1095	화물	함코	함코8톤트럭	HCP8CL5-H	54,287
1096	화물	해광산업사	해광 활어운반차	HKFV-02HN	63,454
1097	화물	해동엠셀	조르지콤비라인트레일러	DS-LSKS-400B	42,500
1098	화물	해동엠셀	조르지콤비라인트레일러	ZOKHDMC-8C	38,625
1099	화물	해동엠셀	조르지콤비라인트레일러	ZOKHDMC-C	37,119
1100	화물	해동엠셀	조르지평판트레일러	ZOKHDMC-P	38,250
1101	화물	해동엠셀	티아산평판트레일러	TRKHDMC-P	38,000
1102	화물	현대엔지니어링	HD보트트레일러	HD8500	3,000
1103	화물	화성특장	화성특장 벤츠4.5톤윙바디트럭	KHS4.5W-MB4.5-E4	79,800
1104	화물	화성특장	히노 화성특장 쓰리축윙바디	KHS4.5WT-HN4.5	59,045
1105	특수	화이어텍	FT고가사다리차	FTE9S6-B200A-52	421,636
1106	특수	화이어텍	FT고가사다리차	FTE9S6-S250M-52	490,000
1107	특수	화이어텍	굴절사다리차	FTB9S5-B050M-27	423,151
1108	화물	화이어텍	화확소방펌프자동차	FTF1C-B160A-1	385,000
1109	화물	휴먼엔테크	휴먼24KL탱크로리	C78TL-24KL-FH10X4	259,545
1110	화물	VOLVO TRUCKS	FM 4×2 TRACTOR	FM42T3HA	145,273
1111	화물	VOLVO TRUCKS	FM 4×2 TRACTOR	FM42T3HA	146,818
1112	화물	VOLVO TRUCKS	FM 6×2 TRACTOR	FM62T1HA	151,091
1113	화물	VOLVO TRUCKS	FM 6×4 TRACTOR	FM64T3HT	168,000
1114	화물	VOLVO TRUCKS	FH 6×2 TRACTOR	FH62T3HA	167,545
1115	화물	VOLVO TRUCKS	FH 6×2 TRACTOR	FH62T3HA	188,636
1116	화물	VOLVO TRUCKS	FH 6×2 TRACTOR	FH62T6HA	202,364
1117	화물	VOLVO TRUCKS	FH 6×2 TRACTOR	FH62T6HA	211,545
1118	화물	VOLVO TRUCKS	FH 6×2 TRACTOR	FH62T6HA	220,727

연번	차종	제 작 사	차 명	형 식	기준가격
1119	화물	VOLVO TRUCKS	FH 6×4 TRACTOR	FH64T3HT	190,545
1120	화물	VOLVO TRUCKS	FH 6×4 TRACTOR	FH64T6HT	204,273
1121	화물	VOLVO TRUCKS	FH 6×4 TRACTOR	FH64T6HT	213,455
1122	화물	VOLVO TRUCKS	FH 6×4 TRACTOR	FH64T6HT	222,636
1123	화물	VOLVO TRUCKS	FM 6×4 Cargo	FM64R1HA	148,727
1124	화물	VOLVO TRUCKS	FM 8×4 Cargo	FM84FR1HB	175,728
1125	화물	VOLVO TRUCKS	FM 10×4 Cargo	FM104FTR3HA	197,545
1126	화물	VOLVO TRUCKS	FH 8×4 Cargo	FH84FR3HA	205,547
1127	화물	VOLVO TRUCKS	FH 10×4 Cargo	FH104FTR3HA	234,182
1128	화물	VOLVO TRUCKS	FL 4×2 Cargo	FL42R814L	82,364
1129	화물	VOLVO TRUCKS	FL 4×2 Cargo	FL42R818L	87,273
1130	특수	성우특장	성우5인승이동업무차(4WD)	SW-13CP-007	42,273
1131	특수	성우특장	성우그랜드스타렉스일반구급차	SW-14AMB-002	30,925
1132	특수	성우특장	성우이동업무차(4WD)	SW-15CP-005	52,461
1133	화물	FORD	포드F150	FW1CV	26,347
1134	화물	FORD	포드F150	FW1E6	28,104
1135	화물	HUMBAUR	훈바워(HUMBAUR)레저장비운송트레일러	HA102113-5-T	6,090
1136	화물	HUMBAUR	훈바워(HUMBAUR)마필운송트레일러	NotosAlu2400	10,438
1137	화물	SCANIA	SCANIACARGOTRUCK	G450CB10X4X6	197,000
1138	화물	모터프로	MPK화물트레일러	MPK024	1,500
1139	화물	샬비지앤개러지	닷지램(RAM)1500	RD7GT	24,500
1140	화물	샬비지앤개러지	닷지램(RAM)1500	RR6KT	33,650
1141	화물	샬비지앤개러지	닷지램(RAM)2500	TT2CT	28,000
1142	화물	샬비지앤개러지	닷지챌린저(CHALLENGER)	CDYAG	31,450
1143	화물	에스디원(SDONE)	레스포(RESPO)일반화물운송트레일러	CP043	2,500
1144	화물	제트마린	카라바나일반화물운송트레일러	C-150	3,500
1145	화물	제트마린	카라반(KARAVAN)보트트레일러	BS221	1,000
1146	화물	제트마린	카라반(KARAVAN)보트트레일러	WS142	1,545
1147	화물	제트마린	카라반모터스캠핑트레일러	CM-TC	1,500
1148	화물	카이로스캠핑카	CHASSIS751	CH75130	2,200
1149	화물	카이로스캠핑카	DAXARA198	XA19830	3,200
1150	화물	카이로스캠핑카	DAXARA198F	DX198F319-159	3,700
1151	화물	카이로스캠핑카	DAXARA198F	XF19830	3,700
1152	화물	카이로스캠핑카	DAXARA239F	XF23930	5,400
1153	화물	화성특장	화성특장1.8톤냉장왕비디	QT3.5CP-15LHM-FaT5E	73,818
1154	화물	화인특장	화인7.4톤 액상비료살포트럭	FV7.4SM-H15	78,855
1155	화물	화인특장	화인8.6톤 버큘로리	FV8.6SM-D12	61,755
1156	화물	화인특장	화인8.6톤 버큘로리	FV8.6SM-DN16	73,636
1157	화물	화인특장	화인암롤트럭	FA5LM-H14	65,542
1158	화물	화인특장	화인암롤트럭	FA5SM-H13	63,636
1159	화물	화인특장	화인암롤트럭	FPA6EM7-H15	82,000
1160	화물	화인특장	화인암롤트럭	FPA6EM-DN15	81,900
1161	화물	중한자동차	CKMINIVAN	206C	10,447
1162	특수	MERCEDES-BENZ	ACTROS	2641LS	115,727
1163	특수	MERCEDES-BENZ	ACTROS FLEETSTAR	2641LS	90,282
1164	화물	MERCEDES-BENZ	ACTROS	2643	146,818
1165	특수	Shanghai Jiexian Industrial	직산(JIEXIAN)이동판매트레일러	4500TR	5,800
1166	특수	Shanghai Jiexian Industrial	직산(JIEXIAN)음식물판매트레일러	4500TR	6,500
1167	화물	보고엔터프라이즈	보고40피트평판트레일러	BFBT3-4DRXD	32,000
1168	화물	보고엔터프라이즈	보고40피트컨테이너운송트레일러	BGCO2-4DNXA	14,500
1169	화물	다임플러특장	다임37톤 LNG탱크트레일러	DL37LNGTO	170,000
1170	화물	씨엔에스티	후쏘차량수송트럭	FS-50T2	87,909
1171	화물	화이어텍	화이어텍다목적소방펌프차	FTA1D-H050A-2	166,272
1172	화물	화이어텍	소방펌프차	FTP8DB-H050AA-2	142,591
1173	화물	화이어텍	소방펌프차	FTP9DB-H050AA-1	152,045
1174	화물	화인특장	화인7.6톤 버큘로리	FV7.6SM-H08	55,193



연번	차종	제 작 사	차 명	형 식	기준가격
1175	화물	골드밴	골드밴0.8톤냉장탑차	GV0.8RFA-KA1.2DF	28,700
1176	화물	엘에스아이코리아	LSIHB511마필운송트레일러	HB511	15,000
1177	화물	한빛테크윈	한빛음식물수거차	HBSV-FS066	86,133
1178	특수	하나특장	하나53m급이삿짐사다리차	HLC53-HD5	89,091
1179	화물	신제일정공	제일1.1톤내장탑차	JLT-1.2KIA	16,885
1180	화물	오텍	오텍봉고프린티어워크스루밴	JT-3P25WK-CWK1	13,743
1181	화물	한국특장기술	한국특장기술11.5톤트럭	K11.5C1-PS-H11.5L	79,153
1182	화물	한국특장기술	한국특장기술4.5톤트럭	K4.5C1-8PD-D4.5EUD	56,164
1183	화물	한국특장기술	한국특장기술4.5톤트럭	K4.5C1-8TD-D4.5EU	57,362
1184	화물	한국특장기술	한국특장기술트럭	K4.5C1-8TD-H4.5LW	61,794
1185	화물	한국특장기술	한국특장기술4.5톤트럭	K4.5C1-9PD-H4.5EU	55,685
1186	화물	한국특장기술	한국특장기술4.5톤트럭	K4.5C1-9PD-H4.5EW	63,571
1187	화물	한국특장기술	한국특장기술4.5톤트럭	K4.5C1-9PD-H4.5LW	63,094
1188	화물	한국특장기술	한국특장기술4.5톤트럭	K4.5C1-9TD-H4.5EU	55,230
1189	화물	한국특장기술	한국특장기술4.5톤트럭	K4.5C1-9TD-H4.5EW	61,221
1190	화물	한국특장기술	한국특장기술4.5톤트럭	K4.5C1-9TD-H4.5LW	60,230
1191	화물	한국특장기술	한국특장기술트럭	K4.5C2-7PD-H4.5EE	54,574
1192	화물	한국특장기술	한국특장기술4.5톤트럭	K4.5C2-9PD-H4.5EU	56,766
1193	화물	한국특장기술	한국특장기술4.5톤트럭	K4.5C2-9TD-H4.5EU	56,494
1194	화물	화성특장	화성특장냉동왕바디트럭	KHS12.5RW-HD14	94,545
1195	화물	국제특장	KJM세이프티로더	KJM3.5MCP-SL3	37,273
1196	화물	한국메리트특장	한국메리트4.5톤트럭	KM4.5PD-D4.5UB9	58,067
1197	화물	한국메리트특장	한국메리트4.5톤트럭	KM4.5PD-H4.5EUG9-1	53,803
1198	화물	한국메리트특장	한국메리트4.5톤트럭	KM4.5PD-H4.5EUG9-2	59,171
1199	화물	새한마린	EZLOADER보트트레일러	LDA	1,600
1200	화물	볼보그룹코리아	FM10X4카고트럭	M0TSCC501I	190,455
1201	화물	나르미모터스	나르미1톤통바디카고	NARMI-PT2A40	18,897
1202	화물	나르미모터스	나르미1톤통바디카고	NARMI-PT2J40	17,791
1203	특수	뉴텍엠	뉴텍현금수송차	NT-NICEBENAT	27,351
1204	화물	알브이모터스코리아	포드F150	PX145	10,000
1205	화물	삼오특장자동차	삼오8 <sup>시</sup> 탱크로리	SAM08KL	33,268
1206	특수	전진씨에스엠	전진직진식활선고소작업차	SI-151E	143,000
1207	화물	제이씨제이인터내셔널	LGS일반화물운송트레일러	VISON4X6	3,990
1208	화물	더블유엠	미드웨스트(MIDWEST)보트트레일러	WM-JET650	1,518

## 3-2. 기종분류

### 가. 국 산

(단위 : 천원)

연번	제 작 사	기 종 명	기준가격
1	AIRVAN	MCT루프탑캠핑형	5,364
2	AIRVAN	MCT루프탑화물형	4,336
3	AIRVAN	MCT와이드캠핑형	6,000
4	AIRVAN	MCT와이드화물형	4,973
5	AIRVAN	MCT투게더캠핑형	7,818
6	AIRVAN	MCT투게더화물형	6,364
7	AIRVAN	MCT패밀리캠핑형	6,909
8	AIRVAN	MCT패밀리화물형	5,791
9	KAIROS	DX168카고트레일러	2,900
10	KAIROS	DX198F카고트레일러	3,700
11	거화	가솔린밴트럭0.3톤	5,343
12	거화	디젤짚SR-70.5톤	1,402
13	거화	디젤짚밴트럭0.75톤	9,390
14	거화	디젤짚제설차0.4톤	9,390
15	거화	신진디젤짚밴0.4톤	8,210
16	거화	신진디젤짚픽업0.75톤	8,210
17	기아	고가전주크레인E-410014M	39,037
18	기아	그랜토멀티카고16.0톤	41,800
19	기아	그랜토카고11.5톤	38,700
20	기아	그랜토카고13.0톤	39,150
21	기아	그랜토카고19.0톤	53,820
22	기아	그랜토카고20.0톤	52,740
23	기아	그랜토카고24.0톤	62,010
24	기아	그랜토카고25.0톤멀티	60,930
25	기아	급수차E-30002,500 l	3,960
26	기아	내장탑차E-25001.4톤	10,518
27	기아	내장탑차E-30002.5톤	12,245
28	기아	냉동탑차8.0톤AM417냉동기	34,309
29	기아	냉동탑차E-30002.5톤	19,332
30	기아	냉동탑차E-3000AL/2.5톤	12,064
31	기아	냉동탑차E-41004.5톤	21,921
32	기아	냉동탑차E-4100AL/4.5톤	15,313
33	기아	냉동탑차K-6700국내냉동기5톤	21,650
34	기아	냉동탑차내장탑차K-67005톤	16,270
35	기아	농어촌다목적트럭1.0톤	3,545
36	기아	담배수송차2.5톤	7,518
37	기아	더블캡1.4톤고상E-2500	7,626
38	기아	더블캡1.4톤저상E-2500	7,238
39	기아	더블캡1.5톤가솔린E-2700	6,820
40	기아	더블캡1.5톤디젤저상E-2700	6,632
41	기아	더블캡2.0톤고상E-27003문	6,508
42	기아	더블캡2.5톤디젤고상E-30003문	7,421
43	기아	덤프2.5톤E-30003WAY	8,259
44	기아	라이노4.0톤고상베드캡(5.3M)슈퍼디럭스	13,772
45	기아	라이노4.5톤15척	15,290
46	기아	라이노4.5톤17.5척	15,518
47	기아	라이노4.5톤20척	15,790
48	기아	라이노4.5톤K-6700(17.5척)	13,745
49	기아	라이노4.5톤고상베드캡(5.3M)슈퍼디럭스	19,818
50	기아	라이노4.5톤덤프(일반)	23,645
51	기아	라이노4.5톤덤프(일반)단축(13척)	27,663
52	기아	라이노4.5톤베드캡15척디럭스	23,745

연번	제 작 사	기 종 명	기준가격
53	기아	라이노4.5톤베드캡15척슈퍼디럭스	24,972
54	기아	라이노4.5톤베드캡17.5척디럭스	23,972
55	기아	라이노4.5톤베드캡17.5척슈퍼디럭스	25,200
56	기아	라이노4.5톤베드캡20척디럭스	24,245
57	기아	라이노4.5톤베드캡20척슈퍼디럭스	25,472
58	기아	라이노4.6톤고상베드캡6.2M슈퍼디럭스	20,090
59	기아	라이노5.0톤고상베드캡20척디럭스	19,636
60	기아	라이노5.0톤고상베드캡20척디럭스AOH	20,181
61	기아	라이노5.0톤고상베드캡4.6M디럭스	19,136
62	기아	라이노5.0톤고상베드캡4.6M디럭스AOH	19,681
63	기아	라이노5.0톤고상베드캡4.6M슈퍼디럭스	20,136
64	기아	라이노5.0톤고상베드캡5.3M디럭스AOH	19,909
65	기아	라이노5.0톤고상베드캡5.3M슈퍼디럭스	20,363
66	기아	라이노5.0톤고상베드캡5.4M디럭스	20,181
67	기아	라이노5.0톤고상베드캡6.2M슈퍼디럭스	20,636
68	기아	라이노5.0톤덤프(일반)	23,963
69	기아	라이노5.0톤덤프(일반)단축(13척)	27,981
70	기아	라이노5.0톤디럭스K-670015척	19,136
71	기아	라이노5.0톤디럭스K-670017.5척	19,363
72	기아	라이노5.0톤디럭스K-670020척	19,636
73	기아	라이노5.0톤베드캡15척디럭스	24,290
74	기아	라이노5.0톤베드캡15척슈퍼디럭스	25,518
75	기아	라이노5.0톤베드캡17.5척디럭스	24,518
76	기아	라이노5.0톤베드캡17.5척슈퍼디럭스	25,745
77	기아	라이노5.0톤베드캡20척디럭스	24,790
78	기아	라이노5.0톤베드캡20척슈퍼디럭스	26,018
79	기아	라이노5.5톤덤프K-6700	17,507
80	기아	라이노5톤진개덤프K-6700	20,363
81	기아	라이노기중기5톤건주용오가크레인	45,136
82	기아	라이노기중기건주용오가크레인	45,772
83	기아	라이노내장탑차(하이탑)초장축(20척)	31,272
84	기아	라이노내장탑차장축	18,295
85	기아	라이노내장탑차장축(17.5척)	29,372
86	기아	라이노내장탑차초장축	23,990
87	기아	라이노냉동탑차5.0톤A	30,650
88	기아	라이노냉동탑차B형(MAIN)장축(17.5척)	35,127
89	기아	라이노냉동탑차C형(SUB)장축(17.5척)	42,018
90	기아	라이노렉카3단단축(13척)	37,554
91	기아	라이노렉카5.0톤(2단)	24,954
92	기아	라이노렉카5.0톤(3단A형)	26,990
93	기아	라이노렉카5.0톤(3단B형)	28,863
94	기아	라이노롤온(BOX제외)단축(15척)	39,336
95	기아	라이노롤온5.0톤(BOX제외)	33,954
96	기아	라이노롤컨베이어카고AL	27,454
97	기아	라이노롤컨베이어카고S톤	26,545
98	기아	라이노밀크로리5.0톤	29,363
99	기아	라이노바큘카(고성능)단축(15척)	33,409
100	기아	라이노바큘카고성능(5,500ℓ)단축(15척)	33,272
101	기아	라이노바큘카단축(15척)	30,290
102	기아	라이노보냉탑차5.0톤	21,090
103	기아	라이노보냉탑차5.0톤B형	18,640
104	기아	라이노보냉탑차장축(17.5척)	31,654
105	기아	라이노사료운반차5톤	26,109
106	기아	라이노사료운반차장축(17.5척)	36,154
107	기아	라이노승용차운반차5.0톤	29,954
108	기아	라이노승용차운반차초장축	31,500

연번	제 작 사	기 종 명	기준가격
109	기아	라이노암롤	27,645
110	기아	라이노암롤단축(15척)	37,763
111	기아	라이노암크레인트럭5.0톤ANW형	29,335
112	기아	라이노암크레인트럭5.0톤AW형	27,835
113	기아	라이노압착식진개차(루트팩)2.5톤단축(15척)	36,700
114	기아	라이노압착식진개차(루트팩)단축(15척)	42,081
115	기아	라이노압착식진개차(크린팩)단축(15척)	42,854
116	기아	라이노압착식진개차(타운팩)단축(15척)	44,109
117	기아	라이노오토바이운반차	30,136
118	기아	라이노오토바이운반차E-41004~4.5톤	16,454
119	기아	라이노왕바디5.0톤	27,063
120	기아	라이노왕바디AU톤O콘	37,027
121	기아	라이노왕바디A형	26,427
122	기아	라이노왕바디B형	20,778
123	기아	라이노음식물쓰레기수거차(덤프형)단축(13척)	49,290
124	기아	라이노음식물쓰레기수거차(밀판형)단축(15척)	49,290
125	기아	라이노음식물쓰레기수거차단축(13척)	45,272
126	기아	라이노음식물쓰레기운반차단축(20척)	59,868
127	기아	라이노진개덤프단축(13척)	30,545
128	기아	라이노크레인3단장축(17.5척)	33,584
129	기아	라이노크레인4단장축(17.5척)	36,281
130	기아	라이노크레인과고3.5톤	15,861
131	기아	라이노크레인과고5.0톤(4단)	25,890
132	기아	라이노크레인과고5.0톤A형	22,466
133	기아	라이노크레인과고5.0톤B형	25,609
134	기아	라이노크레인트럭3단	26,713
135	기아	라이노크레인트럭4단	26,981
136	기아	라이노크레인트럭5.0톤3단	23,648
137	기아	라이노크레인트럭5.0톤5단	35,000
138	기아	라이노크레인트럭5단	30,454
139	기아	라이노탱크로리	27,054
140	기아	라이노탱크로리K-67007KL	19,300
141	기아	라이노탱크로리단축15척	31,072
142	기아	레토나밴RAC	9,909
143	기아	레토나밴RKA	10,981
144	기아	레토나밴RPA	10,445
145	기아	레토나밴RPC	10,445
146	기아	레토나밴디젤	9,000
147	기아	레토나크루저GX밴고급형	11,272
148	기아	레토나크루저GX밴고급형A/톤	12,727
149	기아	레토나크루저GX밴최고급형	13,227
150	기아	레토나크루저GX밴최고급형A/톤	14,681
151	기아	렉커5.0톤AM418	53,598
152	기아	렉커트럭4.5톤E-4000	17,758
153	기아	롤온4.0톤~5.0톤용롤온BOX	2,181
154	기아	마스터냉동차(KB)940 / 8~8.5톤	31,190
155	기아	마스터렉카트럭(BK)5.0톤	4,713
156	기아	모닝1.0밴	6,490
157	기아	모닝1.0밴A/T	7,627
158	기아	모닝1.0밴M/T	6,490
159	기아	모닝1.0밴고급형	6,781
160	기아	모닝1.0밴고급형A/T	7,918
161	기아	모닝1.0밴고급형M/T	6,781
162	기아	바쿰카AM417800 /	24,061
163	기아	베스타3인승글라스밴LS톤	6,354
164	기아	베스타3인승판넬밴5DR	6,600

연번	제 작 사	기 종 명	기준가격
165	기아	베스타3인승판넬밴S톤	6,621
166	기아	베스타3인승판넬밴S톤	6,233
167	기아	베스타6인승글라스밴S톤	6,581
168	기아	베스타6인승디럭스	6,509
169	기아	베스타6인승판넬밴S톤	6,690
170	기아	베스타냉동탑차	12,300
171	기아	베스타하이글라스밴3인승ES톤	6,921
172	기아	베스타하이글라스밴3인승LS톤	6,621
173	기아	베스타하이글라스밴6인승ES톤	6,990
174	기아	베스타하이글라스밴6인승LS톤	6,990
175	기아	베스타하이판넬밴3인승ES톤	6,921
176	기아	베스타하이판넬밴3인승LS톤	6,621
177	기아	베스타하이판넬밴6인승ES톤	6,990
178	기아	베스타하이판넬밴6인승LS톤	6,690
179	기아	보냉차AL/1.0톤	6,936
180	기아	보냉차E-2500AL/1.4톤	7,983
181	기아	보냉차E-2500FRP/1.4톤	8,450
182	기아	보냉차E-3000AL/2.5톤	11,436
183	기아	보냉차E-4100AL/4.5톤	12,894
184	기아	보냉차FRP/1.0톤	8,237
185	기아	보냉탑차1.4톤저상	12,290
186	기아	보전공사차	7,998
187	기아	복사17척폴크레인그레인3톤	16,089
188	기아	복사2.0톤크레인카(적재함미부착)	14,422
189	기아	복사2.0톤크레인카(적재함부착)	14,843
190	기아	복사2.4톤보수차A(오가크레인)	36,122
191	기아	복사4.0톤4륜구동차카고E-4000	12,597
192	기아	복사4.5톤E-4100단축	8,960
193	기아	복사4.5톤E-4100진개덤프	12,595
194	기아	복사4.5톤E-4100진개크레인	16,746
195	기아	복사4.5톤보틀카	14,500
196	기아	복사4.5톤오토바이운반차	16,454
197	기아	복사4륜구동덤프E-40004톤	14,600
198	기아	복사AUGER크레인E-41002.9톤	32,236
199	기아	복사E4100사료운반차8.9m <sup>3</sup>	18,949
200	기아	복사가구운반차3.5톤	12,647
201	기아	복사가구운반차4.5톤	12,795
202	기아	복사굴절식보수차14M	31,568
203	기아	복사굴절식작업차13MBUCKE톤	27,604
204	기아	복사급수차E41004,000 l	12,073
205	기아	복사기아4.5톤고소작업차	31,725
206	기아	복사기아4.5톤단축	8,960
207	기아	복사기아4.5톤장축	9,135
208	기아	복사내장탑차4.5톤	11,140
209	기아	복사내장탑차E-41004.5톤	11,140
210	기아	복사냉동차(KB)8-8.5톤	24,440
211	기아	복사냉동탑차(국내냉동기씨브엔진)H톤5004.5톤	21,072
212	기아	복사냉동탑차(씨모킹)4.5톤/4500	25,170
213	기아	복사냉동탑차4.5톤(B형)	12,894
214	기아	복사냉동탑차4.5톤(C-1형)	21,072
215	기아	복사냉동탑차국내냉동기메인엔진	16,169
216	기아	복사냉동탑차국내냉동기톤MVD-1	22,935
217	기아	복사덤프E-41004.5톤	11,474
218	기아	복사렉카3.0톤	17,416
219	기아	복사렉카트럭E-30002.5톤	11,980
220	기아	복사렉카트럭E-41002.0톤	14,281

연번	제 작 사	기 종 명	기준가격
221	기아	복사롤온카E-41004톤	19,864
222	기아	복사보냉차E-4100AL2.5톤	14,501
223	기아	복사보냉탑차(A)우레탄	14,462
224	기아	복사보냉탑차(B)스티로폴	12,389
225	기아	복사보냉탑차4.5톤A형	14,501
226	기아	복사분무기E-2500고상디럭스	6,261
227	기아	복사분무기E-2500더블캡	7,603
228	기아	복사분무기E-2500저상디럭스	6,380
229	기아	복사분무기점보타이탄1.4톤4KL	14,634
230	기아	복사수동식분뇨차4KL	11,110
231	기아	복사암롤4.5톤	20,363
232	기아	복사암크레인2.2톤(A형)75S	21,436
233	기아	복사암크레인카고3.0톤(B형)75S	20,041
234	기아	복사암크레인카고4.5톤(C형)75S	30,718
235	기아	복사암크레인카고4.5톤A	20,934
236	기아	복사암크레인카고4.5톤ANW형	23,999
237	기아	복사암크레인카고4.5톤AW형	22,499
238	기아	복사암크레인카고4.5톤B	19,649
239	기아	복사압착식진개차E-41006.5m <sup>3</sup>	22,807
240	기아	복사압착식진개차E-41008m <sup>3</sup>	22,364
241	기아	복사오거크레인CH25-1784.5톤	35,247
242	기아	복사오거크레인CH29-324.5톤	38,996
243	기아	복사오카크레인4.5톤	35,247
244	기아	복사와이드4.0톤15척	11,153
245	기아	복사와이드4.0톤17.5척	11,327
246	기아	복사와이드4.0톤K-4100(15척)	9,971
247	기아	복사와이드4.0톤K-4100(17.5척)	10,145
248	기아	복사와이드4.0톤덤프(일반)	14,772
249	기아	복사와이드내장탑차4.0톤	13,781
250	기아	복사와이드냉동탑차4.0톤(B형)	18,963
251	기아	복사와이드냉동탑차4.0톤(C형)	23,863
252	기아	복사와이드렉커4.0톤2단	19,272
253	기아	복사와이드렉커4.0톤3단	23,472
254	기아	복사와이드바큘카4.0톤	16,253
255	기아	복사와이드보냉탑차4.0톤	17,381
256	기아	복사와이드사료운반차4톤	21,172
257	기아	복사와이드암롤4.0톤	22,472
258	기아	복사와이드진개덤프4.0톤	15,972
259	기아	복사와이드탱크로리4.0톤	17,000
260	기아	복사원치카4.5톤E-4100	15,518
261	기아	복사원치카5.0톤원치	15,517
262	기아	복사진개덤프4.5톤	12,595
263	기아	복사진개크레인4.0톤	16,746
264	기아	복사차량운반차E-41004.0톤	12,880
265	기아	복사카고트럭4.0톤	7,821
266	기아	복사카고트럭단축E-410044S/4.5톤	8,958
267	기아	복사카고트럭장축75S/4.5톤	9,135
268	기아	복사콤바리프특보냉차+파워케이트	17,207
269	기아	복사타워카E-410012M	24,360
270	기아	복사탱크로리4.5톤5KL	14,290
271	기아	복사파워케이트500kg	10,742
272	기아	복사파워케이트E-41004.5톤	10,780
273	기아	복사폴크레인카고3.0톤75S	17,207
274	기아	복사폴크레인카고4.5톤단축	17,060
275	기아	복사폴크레인카고4.5톤장축	17,171
276	기아	복사폴크레인카고크레인3톤44S	17,092

연번	제 작 사	기 종 명	기준가격
277	기아	봉고1.0LP경제형PRUS초장축킹캡GX고급형	16,000
278	기아	봉고1.0톤4X2EURO-4내장탑차II초장축미달이킹캡GLX(F8QD0B)	14,736
279	기아	봉고1.0톤4X2EURO-4내장탑차II초장축미달이킹캡GLX(F8QE0B)	14,827
280	기아	봉고1.0톤4X2EURO-4내장탑차II초장축미달이표준캡GLX(F8QD0B)	14,736
281	기아	봉고1.0톤4X2EURO-4내장탑차II초장축미달이표준캡GLX(F8QE0B)	14,827
282	기아	봉고1.0톤4X2EURO-4내장탑차II초장축배전용킹캡GLX	15,000
283	기아	봉고1.0톤4X2EURO-4내장탑차초장축PLUS킹캡GLX(F8ED0B)	14,027
284	기아	봉고1.0톤4X2EURO-4내장탑차초장축PLUS킹캡GLX(F8EE0B)	14,172
285	기아	봉고1.0톤4X2EURO-4내장탑차초장축PLUS킹캡GLXA/T	15,363
286	기아	봉고1.0톤4X2EURO-4내장탑차초장축PLUS표준캡GLX(F8ED0B)	14,027
287	기아	봉고1.0톤4X2EURO-4내장탑차초장축PLUS표준캡GLX(F8EE0B)	14,118
288	기아	봉고1.0톤4X2EURO-4내장탑차초장축PLUS표준캡GLXA/T	15,418
289	기아	봉고1.0톤4X2EURO-4내장탑차초장축경제형PLUS킹캡GX	13,054
290	기아	봉고1.0톤4X2EURO-4내장탑차초장축경제형PLUS킹캡GX고급형	13,281
291	기아	봉고1.0톤4X2EURO-4내장탑차초장축경제형킹캡GX	12,381
292	기아	봉고1.0톤4X2EURO-4내장탑차초장축경제형킹캡GX고급형	12,609
293	기아	봉고1.0톤4X2EURO-4내장탑차초장축표준형킹캡GLX(F8BD0B)	13,800
294	기아	봉고1.0톤4X2EURO-4내장탑차초장축표준형킹캡GLX(F8BE0B)	13,945
295	기아	봉고1.0톤4X2EURO-4내장탑차초장축표준형킹캡GLXA/T	15,245
296	기아	봉고1.0톤4X2EURO-4내장탑차초장축표준형표준캡GLX(F8BD0B)	13,800
297	기아	봉고1.0톤4X2EURO-4내장탑차초장축표준형표준캡GLX(F8BE0B)	13,890
298	기아	봉고1.0톤4X2EURO-4내장탑차초장축표준형표준캡GLXA/T	15,300
299	기아	봉고1.0톤4X2EURO-4냉동탑차II초장축원박스킹캡GLX	17,763
300	기아	봉고1.0톤4X2EURO-4냉동탑차초장축PLUS킹캡GLX	17,290
301	기아	봉고1.0톤4X2EURO-4냉동탑차초장축PLUS킹캡GLXA/T	18,600
302	기아	봉고1.0톤4X2EURO-4냉동탑차초장축경제형PLUS킹캡GX	16,009
303	기아	봉고1.0톤4X2EURO-4냉동탑차초장축경제형PLUS킹캡GX고급형	16,236
304	기아	봉고1.0톤4X2EURO-4냉동탑차초장축경제형킹캡GX	14,845
305	기아	봉고1.0톤4X2EURO-4냉동탑차초장축경제형킹캡GX고급형	15,072
306	기아	봉고1.0톤4X2EURO-4냉동탑차초장축표준형킹캡GLX(F8DD0B)	16,863
307	기아	봉고1.0톤4X2EURO-4냉동탑차초장축표준형킹캡GLX(F8DE0B)	16,900
308	기아	봉고1.0톤4X2EURO-4냉동탑차초장축표준형킹캡GLXA/T	18,345
309	기아	봉고1.0톤4X2EURO-4냉동탑차초장축표준형표준캡GLX(F8DD0B)	16,954
310	기아	봉고1.0톤4X2EURO-4냉동탑차초장축표준형표준캡GLX(F8DE0B)	16,900
311	기아	봉고1.0톤4X2EURO-4냉동탑차초장축표준형표준캡GLXA/T	18,400
312	기아	봉고1.0톤4X2EURO-4다용도탑차초장축킹캡GLX	14,636
313	기아	봉고1.0톤4X2EURO-4보냉탑차초장축킹캡GLX(F8CD0B)	15,045
314	기아	봉고1.0톤4X2EURO-4보냉탑차초장축킹캡GLX(F8CE0B)	15,190
315	기아	봉고1.0톤4X2EURO-4보냉탑차초장축표준캡GLX(F8CD0B)	15,045
316	기아	봉고1.0톤4X2EURO-4보냉탑차초장축표준캡GLX(F8CE0B)	15,136
317	기아	봉고1.0톤4X2EURO-4운전교습용초장축더블캡GX	11,618
318	기아	봉고1.0톤4X2EURO-4운전교습용초장축표준캡GX	10,381
319	기아	봉고1.0톤4X2EURO-4워크스루밴초장축킹캡GLX	16,836
320	기아	봉고1.0톤4X2EURO-4왕바디초장축수동식킹캡GLX	14,618
321	기아	봉고1.0톤4X2EURO-4왕바디초장축수동식킹캡GLXA/T	15,636
322	기아	봉고1.0톤4X2EURO-4왕바디초장축전동식킹캡GLX	16,218
323	기아	봉고1.0톤4X2EURO-4왕바디초장축전동식킹캡GLXA/T	17,236
324	기아	봉고1.0톤4X2EURO-4일반덤프장축표준캡GX	14,709
325	기아	봉고1.0톤4X2EURO-4장축더블캡GLX	12,672
326	기아	봉고1.0톤4X2EURO-4장축더블캡LIMITED	12,863
327	기아	봉고1.0톤4X2EURO-4장축킹캡GLX	11,490
328	기아	봉고1.0톤4X2EURO-4장축표준캡GLX	11,400
329	기아	봉고1.0톤4X2EURO-4장축표준캡LIMITED	11,618
330	기아	봉고1.0톤4X2EURO-4초장축더블캡GLX	12,945
331	기아	봉고1.0톤4X2EURO-4초장축더블캡GX	11,963
332	기아	봉고1.0톤4X2EURO-4초장축더블캡GX고급형	12,236

연번	제 작 사	기 종 명	기준가격
333	기아	봉고1.0톤4X2EURO-4초장축더블캡LIMITED	13,181
334	기아	봉고1.0톤4X2EURO-4초장축킹캡GLX	11,772
335	기아	봉고1.0톤4X2EURO-4초장축킹캡GX	10,781
336	기아	봉고1.0톤4X2EURO-4초장축킹캡GX고급형	11,054
337	기아	봉고1.0톤4X2EURO-4초장축킹캡LIMITED	12,100
338	기아	봉고1.0톤4X2EURO-4초장축표준캡GLX	11,681
339	기아	봉고1.0톤4X2EURO-4초장축표준캡GX	10,690
340	기아	봉고1.0톤4X2EURO-4초장축표준캡GX고급형	10,963
341	기아	봉고1.0톤4X2EURO-4초장축표준캡LIMITED	11,927
342	기아	봉고1.0톤4X2EURO-4파워게이트1단초장축킹캡GLX	14,309
343	기아	봉고1.0톤4X2EURO-4파워게이트2단초장축킹캡GLX	14,309
344	기아	봉고1.0톤4X2EURO-4홀로리장축킹캡GLX	23,263
345	기아	봉고1.0톤4X2EURO-4할어수송차초장축킹캡GLX	15,518
346	기아	봉고1.0톤4X2EURO-5장축킹캡LIMITED	11,718
347	기아	봉고1.0톤4X4EURO-43WAY덤프장축표준캡GX	16,436
348	기아	봉고1.0톤4X4EURO-4일반덤프장축표준캡GX	15,618
349	기아	봉고1.0톤4X4EURO-4장축더블캡GX	13,372
350	기아	봉고1.0톤4X4EURO-4장축더블캡LIMITED	14,354
351	기아	봉고1.0톤4X4EURO-4장축더블캡고급형	13,645
352	기아	봉고1.0톤4X4EURO-4장축킹캡GX	12,190
353	기아	봉고1.0톤4X4EURO-4장축킹캡LIMITED	13,200
354	기아	봉고1.0톤4X4EURO-4장축킹캡고급형	12,463
355	기아	봉고1.0톤4X4EURO-4장축표준캡GX	12,100
356	기아	봉고1.0톤4X4EURO-4장축표준캡LIMITED	13,109
357	기아	봉고1.0톤4X4EURO-4장축표준캡고급형	12,372
358	기아	봉고1.0톤4X4EURO-4홀로리장축표준캡GX	24,436
359	기아	봉고1.0톤LPI트럭GLX초장축킹캡	11,590
360	기아	봉고1.0톤LPI트럭GX초장축킹캡	10,418
361	기아	봉고1.0톤LPI트럭LIMITED초장축킹캡	11,872
362	기아	봉고1.0톤LPI트럭고급형초장축킹캡	10,872
363	기아	봉고1.0톤내장탑II 초장축킹캡미다이(4X2)GLX	14,827
364	기아	봉고1.0톤내장탑II 초장축킹캡택배전용(4X2)GLX	15,000
365	기아	봉고1.0톤내장탑II 초장축표준캡미다이(4X2)GLX	14,736
366	기아	봉고1.0톤내장탑초장축킹캡PLUS(4X2)GLX	14,118
367	기아	봉고1.0톤내장탑초장축킹캡PLUS(4X2)GLXA/T	15,363
368	기아	봉고1.0톤내장탑초장축킹캡경제형(4X2)GX	12,327
369	기아	봉고1.0톤내장탑초장축킹캡경제형(4X2)GX고급형	12,554
370	기아	봉고1.0톤내장탑초장축킹캡경제형PLUS(4X2)GX	13,000
371	기아	봉고1.0톤내장탑초장축킹캡경제형PLUS(4X2)GX고급형	13,227
372	기아	봉고1.0톤내장탑초장축킹캡표준형(4X2)GLX	13,890
373	기아	봉고1.0톤내장탑초장축킹캡표준형(4X2)GLXA/T	14,027
374	기아	봉고1.0톤내장탑초장축표준캡표준형(4X2)GLX	13,800
375	기아	봉고1.0톤냉동탑II 초장축킹캡워박스(4X2)GLX	17,763
376	기아	봉고1.0톤냉동탑초장축킹캡PLUS(4X2)GLX	17,236
377	기아	봉고1.0톤냉동탑초장축킹캡PLUS(4X2)GLXA/T	18,545
378	기아	봉고1.0톤냉동탑초장축킹캡경제형(4X2)GX	14,790
379	기아	봉고1.0톤냉동탑초장축킹캡경제형(4X2)GX고급형	15,018
380	기아	봉고1.0톤냉동탑초장축킹캡경제형PLUS(4X2)GX	15,954
381	기아	봉고1.0톤냉동탑초장축킹캡경제형PLUS(4X2)GX고급형	16,181
382	기아	봉고1.0톤냉동탑초장축킹캡표준형(4X2)GLX	16,900
383	기아	봉고1.0톤냉동탑초장축킹캡표준형(4X2)GLXA/T	18,345
384	기아	봉고1.0톤냉동탑초장축표준캡표준형(4X2)GLXA/T	16,809
385	기아	봉고1.0톤덤프4륜구동4X4(고급형)장축표준캡	11,090
386	기아	봉고1.0톤덤프4륜구동4X4(고급형)장축표준캡	11,318
387	기아	봉고1.0톤덤프4륜구동4X4(슈퍼형)장축표준캡	12,318
388	기아	봉고1.0톤덤프4륜구동4X4장축표준캡	12,136



연번	제 작 사	기 종 명	기준가격
389	기아	봉고1.0톤덤프디젤E-2200	5,449
390	기아	봉고1.0톤보냉탑차초장속킹캡(4X2)GLX	15,136
391	기아	봉고1.0톤보냉탑차초장속표준캡(4X2)GLX	15,045
392	기아	봉고1.0톤왕바디초장속킹캡수동식(4X2)GLX	14,563
393	기아	봉고1.0톤왕바디초장속킹캡수동식(4X2)GLXA/T	15,581
394	기아	봉고1.0톤왕바디초장속킹캡전동식(4X2)GLX	16,163
395	기아	봉고1.0톤왕바디초장속킹캡전동식(4X2)GLXA/T	17,181
396	기아	봉고1.0톤장축더블캡(4X2)GLX	12,672
397	기아	봉고1.0톤장축더블캡(4X2)LIMITED	12,863
398	기아	봉고1.0톤장축더블캡(4X4)GX	13,372
399	기아	봉고1.0톤장축더블캡(4X4)GX고급형	13,645
400	기아	봉고1.0톤장축더블캡(4X4)LIMITED	14,354
401	기아	봉고1.0톤장축더블캡(4X4)디럭스	9,318
402	기아	봉고1.0톤장축더블캡(4X4)울트라	10,181
403	기아	봉고1.0톤장축더블캡울트라	8,663
404	기아	봉고1.0톤장축더블캡하이울트라	8,890
405	기아	봉고1.0톤장축킹캡(4X2)GLX	11,490
406	기아	봉고1.0톤장축킹캡(4X2)LIMITED	11,718
407	기아	봉고1.0톤장축킹캡(4X4)GX	12,190
408	기아	봉고1.0톤장축킹캡(4X4)GX고급형	12,463
409	기아	봉고1.0톤장축킹캡(4X4)LIMITED	13,200
410	기아	봉고1.0톤장축킹캡(4X4)디럭스	8,318
411	기아	봉고1.0톤장축킹캡(4X4)울트라	9,181
412	기아	봉고1.0톤장축킹캡울트라A/톤	8,799
413	기아	봉고1.0톤장축킹캡울트라M/톤	7,663
414	기아	봉고1.0톤장축킹캡울트라틸팅캡	7,845
415	기아	봉고1.0톤장축킹캡하이울트라	7,890
416	기아	봉고1.0톤장축킹캡하이울트라틸팅캡	8,072
417	기아	봉고1.0톤장축표준캡(4X2)GLX	11,400
418	기아	봉고1.0톤장축표준캡(4X2)LIMITED	11,618
419	기아	봉고1.0톤장축표준캡(4X4)GX	12,100
420	기아	봉고1.0톤장축표준캡(4X4)GX고급형	12,372
421	기아	봉고1.0톤장축표준캡(4X4)LIMITED	13,109
422	기아	봉고1.0톤장축표준캡(4X4)디럭스	8,290
423	기아	봉고1.0톤장축표준캡(4X4)울트라	9,154
424	기아	봉고1.0톤장축표준캡울트라S/톤	8,772
425	기아	봉고1.0톤장축표준캡울트라M/톤	7,636
426	기아	봉고1.0톤장축표준캡울트라틸팅캡	7,818
427	기아	봉고1.0톤저공해트럭GLX초장축킹캡	13,590
428	기아	봉고1.0톤저공해트럭GX초장축킹캡	12,600
429	기아	봉고1.0톤저공해트럭LIMITED초장축킹캡	13,918
430	기아	봉고1.0톤저공해트럭고급형초장축킹캡	12,872
431	기아	봉고1.0톤초장축더블캡(4X2)GLX	12,945
432	기아	봉고1.0톤초장축더블캡(4X2)GX	11,963
433	기아	봉고1.0톤초장축더블캡(4X2)GX고급형	12,236
434	기아	봉고1.0톤초장축더블캡(4X2)GX운전교습용	11,618
435	기아	봉고1.0톤초장축더블캡(4X2)LIMITED	13,181
436	기아	봉고1.0톤초장축더블캡디럭스	8,136
437	기아	봉고1.0톤초장축더블캡울트라	8,845
438	기아	봉고1.0톤초장축더블캡하이울트라	9,072
439	기아	봉고1.0톤초장축킹캡(4X2)GLX	11,772
440	기아	봉고1.0톤초장축킹캡(4X2)GX	10,781
441	기아	봉고1.0톤초장축킹캡(4X2)GX고급형	11,054
442	기아	봉고1.0톤초장축킹캡(4X2)LIMITED	12,100
443	기아	봉고1.0톤초장축킹캡LPIGLX	11,590
444	기아	봉고1.0톤초장축킹캡LPIGX	10,418

연번	제 작 사	기 종 명	기준가격
445	기아	봉고1.0톤초장축킹캡LPIGX고급형	10,872
446	기아	봉고1.0톤초장축킹캡LPI리미티드	11,872
447	기아	봉고1.0톤초장축킹캡디럭스	6,954
448	기아	봉고1.0톤초장축킹캡울트라	7,845
449	기아	봉고1.0톤초장축킹캡울트라틸팅캡	8,027
450	기아	봉고1.0톤초장축킹캡저공해GLX	13,590
451	기아	봉고1.0톤초장축킹캡저공해GX	12,600
452	기아	봉고1.0톤초장축킹캡저공해GX고급형	12,872
453	기아	봉고1.0톤초장축킹캡저공해LIMITED	13,918
454	기아	봉고1.0톤초장축킹캡하이울트라	8,072
455	기아	봉고1.0톤초장축킹캡하이울트라틸팅캡	8,254
456	기아	봉고1.0톤초장축표준캡(4X2)GLX	11,681
457	기아	봉고1.0톤초장축표준캡(4X2)GX	10,690
458	기아	봉고1.0톤초장축표준캡(4X2)GX고급형	10,963
459	기아	봉고1.0톤초장축표준캡(4X2)GX운전교습용	10,381
460	기아	봉고1.0톤초장축표준캡(4X2)LIMITED	11,927
461	기아	봉고1.0톤초장축표준캡디럭스	6,909
462	기아	봉고1.0톤초장축표준캡울트라	7,800
463	기아	봉고1.0톤초장축표준캡울트라틸팅캡	7,981
464	기아	봉고1.0톤초장축표준캡하이울트라	8,027
465	기아	봉고1.0톤초장축표준캡하이울트라틸팅캡	8,209
466	기아	봉고1.0톤표준캡(4X4)디럭스	8,063
467	기아	봉고1.2톤4X2EURO-4초장축킹캡GLX	13,918
468	기아	봉고1.2톤4X2EURO-4초장축킹캡LIMITED	14,709
469	기아	봉고1.2톤4X2EURO-4초장축표준캡GLX	13,827
470	기아	봉고1.2톤4X2EURO-4초장축표준캡LIMITED	14,618
471	기아	봉고1.2톤4X2EURO-4킹캡초장축GLX	15,310
472	기아	봉고1.2톤4X2EURO-4킹캡초장축리미티드	16,180
473	기아	봉고1.2톤4X2EURO-4표준캡초장축GLX	15,210
474	기아	봉고1.2톤4X2EURO-4표준캡초장축리미티드	16,080
475	기아	봉고1.2톤EURO-4내장탑차초장축PLUS킹캡GLX(F1EJOB)	16,909
476	기아	봉고1.2톤EURO-4내장탑차초장축PLUS킹캡GLX(F1EK0B)	17,000
477	기아	봉고1.2톤EURO-4내장탑차초장축PLUS표준캡GLX(F1EJOB)	16,909
478	기아	봉고1.2톤EURO-4내장탑차초장축PLUS표준캡GLX(F1EK0B)	17,000
479	기아	봉고1.2톤EURO-4내장탑차초장축표준형킹캡GLX(F1BJ0B)	16,709
480	기아	봉고1.2톤EURO-4내장탑차초장축표준형킹캡GLX(F1BK0B)	16,800
481	기아	봉고1.2톤EURO-4내장탑차초장축표준형표준캡GLX(F1BJ0B)	16,709
482	기아	봉고1.2톤EURO-4내장탑차초장축표준형표준캡GLX(F1BK0B)	16,800
483	기아	봉고1.2톤EURO-4냉동탑차초장축표준형킹캡GLX(F1DJ0B)	19,627
484	기아	봉고1.2톤EURO-4냉동탑차초장축표준형킹캡GLX(F1DK0B)	19,718
485	기아	봉고1.2톤EURO-4냉동탑차초장축표준형표준캡GLX(F1DJ0B)	19,627
486	기아	봉고1.2톤EURO-4냉동탑차초장축표준형표준캡GLX(F1DK0B)	19,718
487	기아	봉고1.2톤EURO-4보냉탑차초장축킹캡GLX	18,572
488	기아	봉고1.2톤EURO-4왕바디초장축왕바디킹캡GLX	17,209
489	기아	봉고1.2톤EURO-4파워게이트1단초장축킹캡GLX	16,490
490	기아	봉고1.2톤내장탑차초장축표준형PLUSGLX	17,000
491	기아	봉고1.2톤내장탑차초장축표준형표준형GLX	16,800
492	기아	봉고1.2톤내장탑차초장축표준형PLUSGLX	16,909
493	기아	봉고1.2톤내장탑차초장축표준형표준형GLX	16,709
494	기아	봉고1.2톤냉동탑차초장축표준형표준형GLX	19,718
495	기아	봉고1.2톤냉동탑차초장축표준형표준형GLX	19,627
496	기아	봉고1.2톤보냉탑차초장축표준형표준형GLX	18,572
497	기아	봉고1.2톤왕바디초장축표준형표준형GLX	17,209
498	기아	봉고1.2톤초장축표준형표준형GLX	13,918
499	기아	봉고1.2톤초장축표준형표준형LIMITED	14,709
500	기아	봉고1.2톤초장축표준형표준형GLX	13,827

연번	제 작 사	기 종 명	기준가격
501	기아	봉고1.2톤초장축표준캡(4X2)LIMITED	14,618
502	기아	봉고1.3톤저상킹캡10척슈퍼디럭스	9,145
503	기아	봉고1.3톤저상킹캡10척하이올트라	9,281
504	기아	봉고1.3톤저상표준캡11척슈퍼디럭스	9,100
505	기아	봉고1.3톤저상표준캡11척하이올트라	9,236
506	기아	봉고1톤4X2EURO-4더블캡장축GLXA/T	15,060
507	기아	봉고1톤4X2EURO-4더블캡장축GLXM/T	13,940
508	기아	봉고1톤4X2EURO-4더블캡장축리미티드A/T	15,270
509	기아	봉고1톤4X2EURO-4더블캡장축리미티드M/T	14,150
510	기아	봉고1톤4X2EURO-4더블캡초장축GLXA/T	15,360
511	기아	봉고1톤4X2EURO-4더블캡초장축GX	13,160
512	기아	봉고1톤4X2EURO-4더블캡초장축GX고급형	13,460
513	기아	봉고1톤4X2EURO-4더블캡초장축리미티드A/T	15,620
514	기아	봉고1톤4X2EURO-4더블캡초장축리미티드M/T	14,500
515	기아	봉고1톤4X2EURO-4운전교섭용더블캡초장축GX	12,780
516	기아	봉고1톤4X2EURO-4운전교섭용표준캡초장축GX	11,420
517	기아	봉고1톤4X2EURO-4킹캡장축GLXA/T	13,760
518	기아	봉고1톤4X2EURO-4킹캡장축GLXM/T	12,640
519	기아	봉고1톤4X2EURO-4킹캡장축리미티드A/T	14,010
520	기아	봉고1톤4X2EURO-4킹캡장축리미티드M/T	12,890
521	기아	봉고1톤4X2EURO-4킹캡초장축GLXA/T	14,070
522	기아	봉고1톤4X2EURO-4킹캡초장축GLXM/T	12,950
523	기아	봉고1톤4X2EURO-4킹캡초장축GX	11,860
524	기아	봉고1톤4X2EURO-4킹캡초장축GX고급형	12,160
525	기아	봉고1톤4X2EURO-4킹캡초장축리미티드A/T	14,430
526	기아	봉고1톤4X2EURO-4킹캡초장축리미티드M/T	13,310
527	기아	봉고1톤4X2EURO-4표준캡장축GLXA/T	13,660
528	기아	봉고1톤4X2EURO-4표준캡장축GLXM/T	12,540
529	기아	봉고1톤4X2EURO-4표준캡장축리미티드A/T	13,900
530	기아	봉고1톤4X2EURO-4표준캡장축리미티드M/T	12,780
531	기아	봉고1톤4X2EURO-4표준캡초장축GLXA/T	13,970
532	기아	봉고1톤4X2EURO-4표준캡초장축GLXM/T	12,850
533	기아	봉고1톤4X2EURO-4표준캡초장축GX	11,760
534	기아	봉고1톤4X2EURO-4표준캡초장축GX고급형	12,060
535	기아	봉고1톤4X2EURO-4표준캡초장축리미티드A/T	14,240
536	기아	봉고1톤4X2EURO-4표준캡초장축리미티드M/T	13,120
537	기아	봉고1톤4X4EURO-4더블캡장축GX	14,710
538	기아	봉고1톤4X4EURO-4더블캡장축GX고급형	15,010
539	기아	봉고1톤4X4EURO-4더블캡장축리미티드	15,790
540	기아	봉고1톤4X4EURO-4킹캡장축GX	13,410
541	기아	봉고1톤4X4EURO-4킹캡장축GX고급형	13,710
542	기아	봉고1톤4X4EURO-4킹캡장축리미티드	14,520
543	기아	봉고1톤4X4EURO-4표준캡장축GX	13,310
544	기아	봉고1톤4X4EURO-4표준캡장축GX고급형	13,610
545	기아	봉고1톤4X4EURO-4표준캡장축리미티드	14,420
546	기아	봉고1톤LPI트럭킹캡초장축GLX	12,750
547	기아	봉고1톤LPI트럭킹캡초장축GX	11,460
548	기아	봉고1톤LPI트럭킹캡초장축GX고급형	12,300
549	기아	봉고1톤LPI트럭킹캡초장축리미티드	13,060
550	기아	봉고1톤저공해트럭킹캡초장축GLX	14,950
551	기아	봉고1톤저공해트럭킹캡초장축GX	13,860
552	기아	봉고1톤저공해트럭킹캡초장축GX고급형	14,160
553	기아	봉고1톤저공해트럭킹캡초장축리미티드	15,310
554	기아	봉고2700초장축더블캡슈퍼디럭스	7,000
555	기아	봉고2700초장축킹캡슈퍼디럭스	6,000
556	기아	봉고2700초장축표준캡슈퍼디럭스	5,954

연번	제 작 사	기 중 명	기준가격
557	기아	봉고Ⅲ1.0톤4X2CRDI장축더블캡LTD	12,390
558	기아	봉고Ⅲ1.0톤4X2CRDI장축더블캡SDX	12,145
559	기아	봉고Ⅲ1.0톤4X2CRDI장축킹캡LTD	11,254
560	기아	봉고Ⅲ1.0톤4X2CRDI장축킹캡SDX	10,981
561	기아	봉고Ⅲ1.0톤4X2CRDI장축표준캡LTD	11,163
562	기아	봉고Ⅲ1.0톤4X2CRDI장축표준캡SDX	10,890
563	기아	봉고Ⅲ1.0톤4X2CRDI초장축더블캡DLX	11,572
564	기아	봉고Ⅲ1.0톤4X2CRDI초장축더블캡LTD	12,663
565	기아	봉고Ⅲ1.0톤4X2CRDI초장축더블캡SDX	12,418
566	기아	봉고Ⅲ1.0톤4X2CRDI초장축더블캡TOP	12,872
567	기아	봉고Ⅲ1.0톤4X2CRDI초장축킹캡DLX	10,409
568	기아	봉고Ⅲ1.0톤4X2CRDI초장축킹캡LTD	11,572
569	기아	봉고Ⅲ1.0톤4X2CRDI초장축킹캡SDX	11,254
570	기아	봉고Ⅲ1.0톤4X2CRDI초장축킹캡TOP	11,781
571	기아	봉고Ⅲ1.0톤4X2CRDI초장축표준캡DLX	10,318
572	기아	봉고Ⅲ1.0톤4X2CRDI초장축표준캡LTD	11,436
573	기아	봉고Ⅲ1.0톤4X2CRDI초장축표준캡SDX	11,163
574	기아	봉고Ⅲ1.0톤4X2CRDI초장축표준캡TOP	11,645
575	기아	봉고Ⅲ1.0톤4X2CRDI홀로리장축킹캡SDX	21,218
576	기아	봉고Ⅲ1.0톤4X2TCI일반덤프장축표준캡DLX	12,890
577	기아	봉고Ⅲ1.0톤4X2TCI장축더블캡LTD	11,618
578	기아	봉고Ⅲ1.0톤4X2TCI장축더블캡SDX	11,372
579	기아	봉고Ⅲ1.0톤4X2TCI장축킹캡LTD	10,481
580	기아	봉고Ⅲ1.0톤4X2TCI장축킹캡SDX	10,209
581	기아	봉고Ⅲ1.0톤4X2TCI장축표준캡LTD	10,390
582	기아	봉고Ⅲ1.0톤4X2TCI장축표준캡SDX	10,118
583	기아	봉고Ⅲ1.0톤4X2TCI초장축더블캡DLX	10,800
584	기아	봉고Ⅲ1.0톤4X2TCI초장축더블캡LTD	11,890
585	기아	봉고Ⅲ1.0톤4X2TCI초장축더블캡SDX	11,645
586	기아	봉고Ⅲ1.0톤4X2TCI초장축더블캡TOP	12,100
587	기아	봉고Ⅲ1.0톤4X2TCI초장축킹캡DLX	9,636
588	기아	봉고Ⅲ1.0톤4X2TCI초장축킹캡LTD	10,800
589	기아	봉고Ⅲ1.0톤4X2TCI초장축킹캡SDX	10,481
590	기아	봉고Ⅲ1.0톤4X2TCI초장축킹캡TOP	11,009
591	기아	봉고Ⅲ1.0톤4X2TCI초장축표준캡DLX	9,545
592	기아	봉고Ⅲ1.0톤4X2TCI초장축표준캡LTD	10,663
593	기아	봉고Ⅲ1.0톤4X2TCI초장축표준캡SDX	10,390
594	기아	봉고Ⅲ1.0톤4X2TCI초장축표준캡TOP	10,872
595	기아	봉고Ⅲ1.0톤4X2TCI홀로리장축표준캡DLX	20,245
596	기아	봉고Ⅲ1.0톤4X4CRDI3WAY덤프장축표준캡DLX	15,509
597	기아	봉고Ⅲ1.0톤4X4CRDI일반덤프장축표준캡DLX	14,690
598	기아	봉고Ⅲ1.0톤4X4CRDI일반덤프장축표준캡LTD	15,672
599	기아	봉고Ⅲ1.0톤4X4CRDI장축더블캡DLX	12,854
600	기아	봉고Ⅲ1.0톤4X4CRDI장축더블캡DLX고급형	12,354
601	기아	봉고Ⅲ1.0톤4X4CRDI장축더블캡DLX기본형	12,445
602	기아	봉고Ⅲ1.0톤4X4CRDI장축더블캡LTD	13,827
603	기아	봉고Ⅲ1.0톤4X4CRDI장축더블캡LTDPTO고급형	13,663
604	기아	봉고Ⅲ1.0톤4X4CRDI장축더블캡LTD고급형	13,890
605	기아	봉고Ⅲ1.0톤4X4CRDI장축더블캡LTD기본형	13,372
606	기아	봉고Ⅲ1.0톤4X4CRDI장축킹캡DLX	11,690
607	기아	봉고Ⅲ1.0톤4X4CRDI장축킹캡DLX고급형	11,190
608	기아	봉고Ⅲ1.0톤4X4CRDI장축킹캡DLX기본형	11,281
609	기아	봉고Ⅲ1.0톤4X4CRDI장축킹캡LTD	12,690
610	기아	봉고Ⅲ1.0톤4X4CRDI장축킹캡LTDPTO고급형	12,545
611	기아	봉고Ⅲ1.0톤4X4CRDI장축킹캡LTD고급형	12,772
612	기아	봉고Ⅲ1.0톤4X4CRDI장축킹캡LTD기본형	12,236

연번	제 작 사	기 종 명	기준가격
613	기아	봉고Ⅲ1.0톤4X4CRDI장축표준캡DLX	11,600
614	기아	봉고Ⅲ1.0톤4X4CRDI장축표준캡DLX고급형	11,100
615	기아	봉고Ⅲ1.0톤4X4CRDI장축표준캡DLX기본형	11,190
616	기아	봉고Ⅲ1.0톤4X4CRDI장축표준캡LTD	12,600
617	기아	봉고Ⅲ1.0톤4X4CRDI장축표준캡LTDPTO고급형	12,454
618	기아	봉고Ⅲ1.0톤4X4CRDI장축표준캡LTD고급형	12,681
619	기아	봉고Ⅲ1.0톤4X4CRDI장축표준캡LTD기본형	12,145
620	기아	봉고Ⅲ1.0톤4X4CRDI홀로리장축표준캡LTD	23,490
621	기아	봉고Ⅲ1.0톤6인승더블캡DLX초장축	10,472
622	기아	봉고Ⅲ1.0톤6인승더블캡LTD장축	11,009
623	기아	봉고Ⅲ1.0톤6인승더블캡LTD초장축	11,281
624	기아	봉고Ⅲ1.0톤6인승더블캡SDX장축	10,854
625	기아	봉고Ⅲ1.0톤6인승더블캡SDX초장축	11,127
626	기아	봉고Ⅲ1.0톤6인승더블캡TOP초장축	11,581
627	기아	봉고Ⅲ1.0톤CRDIPLUS내장탑차초장축킹캡SDX	13,409
628	기아	봉고Ⅲ1.0톤CRDIPLUS냉동탑차초장축킹캡SDX	16,481
629	기아	봉고Ⅲ1.0톤CRDI강화적재함트럭초장축킹캡	11,181
630	기아	봉고Ⅲ1.0톤CRDI내장탑차초장축킹캡SDX	13,181
631	기아	봉고Ⅲ1.0톤CRDI냉동탑차초장축킹캡SDX	16,136
632	기아	봉고Ⅲ1.0톤CRDI운전교습용초장축더블캡	11,236
633	기아	봉고Ⅲ1.0톤CRDI운전교습용초장축표준캡	11,009
634	기아	봉고Ⅲ1.0톤CRDI원박스냉동탑차초장축킹캡SDX	16,872
635	기아	봉고Ⅲ1.0톤CRDI원바디초장축킹캡SDX	13,781
636	기아	봉고Ⅲ1.0톤CRDI파워게이트초장축킹캡SDX	13,581
637	기아	봉고Ⅲ1.0톤CRDI표준캡운전교습용DLX	9,690
638	기아	봉고Ⅲ1.0톤CRDI할어수송차초장축킹캡SDX	14,327
639	기아	봉고Ⅲ1.0톤TCIPLUS내장탑차초장축킹캡SDX	12,209
640	기아	봉고Ⅲ1.0톤TCIPLUS내장탑차초장축표준캡SDX	12,545
641	기아	봉고Ⅲ1.0톤TCIPLUS냉동탑차초장축킹캡SDX	15,709
642	기아	봉고Ⅲ1.0톤TCI강화적재함트럭초장축킹캡	10,454
643	기아	봉고Ⅲ1.0톤TCI경제형내장탑차초장축킹캡DLX	11,254
644	기아	봉고Ⅲ1.0톤TCI경제형냉동탑차초장축킹캡DLX	13,781
645	기아	봉고Ⅲ1.0톤TCI내장탑차초장축킹캡SDX	12,409
646	기아	봉고Ⅲ1.0톤TCI내장탑차초장축표준캡SDX	12,318
647	기아	봉고Ⅲ1.0톤TCI냉동탑차초장축킹캡SDX	14,936
648	기아	봉고Ⅲ1.0톤TCI냉동탑차초장축표준캡SDX	14,845
649	기아	봉고Ⅲ1.0톤TCI보냉탑차초장축킹캡SDX	13,154
650	기아	봉고Ⅲ1.0톤TCI보냉탑차초장축표준캡SDX	13,063
651	기아	봉고Ⅲ1.0톤TCI운전교습용초장축더블캡	10,463
652	기아	봉고Ⅲ1.0톤TCI운전교습용초장축표준캡	9,236
653	기아	봉고Ⅲ1.0톤TCI워크스루밴초장축킹캡SDX	15,281
654	기아	봉고Ⅲ1.0톤TCI원박스냉동탑차초장축킹캡SDX	16,100
655	기아	봉고Ⅲ1.0톤TCI원바디초장축킹캡SDX	13,009
656	기아	봉고Ⅲ1.0톤TCI파워게이트초장축킹캡SDX	12,809
657	기아	봉고Ⅲ1.0톤TCI표준캡운전교습용DLX	8,963
658	기아	봉고Ⅲ1.0톤TCI할어수송차초장축킹캡SDX	13,981
659	기아	봉고Ⅲ1.0톤장축킹캡LTD	9,872
660	기아	봉고Ⅲ1.0톤장축킹캡SDX	9,690
661	기아	봉고Ⅲ1.0톤장축표준캡LTD	9,781
662	기아	봉고Ⅲ1.0톤장축표준캡SDX	9,600
663	기아	봉고Ⅲ1.0톤초장축킹캡DLX	9,309
664	기아	봉고Ⅲ1.0톤초장축킹캡LTD	10,145
665	기아	봉고Ⅲ1.0톤초장축킹캡SDX	9,963
666	기아	봉고Ⅲ1.0톤초장축킹캡TOP	10,445
667	기아	봉고Ⅲ1.0톤초장축표준캡DLX	9,218
668	기아	봉고Ⅲ1.0톤초장축표준캡LTD	10,054

연번	제 작 사	기 종 명	기준가격
669	기아	봉고Ⅲ1.0톤초장축표준캡SDX	9,872
670	기아	봉고Ⅲ1.0톤초장축표준캡TOP	10,354
671	기아	봉고Ⅲ1.2톤4×2초장축킹캡GLX	15,672
672	기아	봉고Ⅲ1.2톤4×2초장축킹캡LIMITED	17,072
673	기아	봉고Ⅲ1.2톤4×2초장축표준캡GLX	15,581
674	기아	봉고Ⅲ1.2톤4×2초장축표준캡LIMITED	16,981
675	기아	봉고Ⅲ1.2톤4X2EURO-4커먼레일(CRD)킹캡초장축GLX	14,233
676	기아	봉고Ⅲ1.2톤4X2EURO-4커먼레일(CRD)킹캡초장축LIMITED	15,016
677	기아	봉고Ⅲ1.2톤4X2EURO-4커먼레일(CRD)표준캡초장축GLX	14,143
678	기아	봉고Ⅲ1.2톤4X2EURO-4커먼레일(CRD)표준캡초장축LIMITED	14,926
679	기아	봉고Ⅲ1.2톤내장탑차PLUS초장축킹캡GLX	17,284
680	기아	봉고Ⅲ1.2톤내장탑차PLUS초장축표준캡GLX	17,194
681	기아	봉고Ⅲ1.2톤내장탑차표준형PLUS초장축킹캡GLX	17,372
682	기아	봉고Ⅲ1.2톤내장탑차표준형PLUS초장축표준캡GLX	17,281
683	기아	봉고Ⅲ1.2톤내장탑차표준형초장축킹캡GLX	17,172
684	기아	봉고Ⅲ1.2톤내장탑차표준형초장축표준캡GLX	17,081
685	기아	봉고Ⅲ1.2톤냉동탑차표준형초장축킹캡GLX	20,090
686	기아	봉고Ⅲ1.2톤냉동탑차표준형초장축표준캡GLX	20,000
687	기아	봉고Ⅲ1.2톤보냉탑차초장축킹캡GLX	18,945
688	기아	봉고Ⅲ1.2톤왕바디수동식초장축킹캡GLX	17,672
689	기아	봉고Ⅲ1.2톤왕바디초장축킹캡GLX	17,491
690	기아	봉고Ⅲ1.2톤파워게이트(최대적재량1000Kg)2단킹캡초장축프레스티지M/T	19,143
691	기아	봉고Ⅲ1.2톤파워게이트1단초장축킹캡GLX	18,054
692	기아	봉고Ⅲ1.4톤2EURO-4크레인초장축킹캡GLX	18,186
693	기아	봉고Ⅲ1.4톤CRD내장탑차초장축킹캡LTD	16,027
694	기아	봉고Ⅲ1.4톤CRD내장탑차초장축표준캡LTD	15,936
695	기아	봉고Ⅲ1.4톤CRD냉동탑차초장축킹캡SDX	18,027
696	기아	봉고Ⅲ1.4톤CRD냉동탑차초장축표준캡SDX	17,936
697	기아	봉고Ⅲ1.4톤CRD보냉탑차초장축킹캡LTD	16,800
698	기아	봉고Ⅲ1.4톤CRD왕바디초장축킹캡LTD	16,454
699	기아	봉고Ⅲ1.4톤CRD킹캡LTD	13,327
700	기아	봉고Ⅲ1.4톤CRD킹캡LTD고급형	13,409
701	기아	봉고Ⅲ1.4톤CRD킹캡TOP	14,109
702	기아	봉고Ⅲ1.4톤CRD파워게이트초장축킹캡LTD	14,918
703	기아	봉고Ⅲ1.4톤CRD표준캡LTD	13,236
704	기아	봉고Ⅲ1.4톤CRD표준캡LTD고급형	13,318
705	기아	봉고Ⅲ1.4톤CRD표준캡TOP	14,018
706	기아	봉고Ⅲ1.4톤CRD홀리초장축킹캡LTD	24,381
707	기아	봉고Ⅲ1.4톤CRD할어수송차초장축킹캡LTD	17,227
708	기아	봉고Ⅲ1.4톤EURO-3냉동탑차초장축킹캡LTD	19,404
709	기아	봉고Ⅲ1.4톤EURO-3냉동탑차초장축표준캡LTD	19,313
710	기아	봉고Ⅲ1.4톤EURO-3수동식왕바디초장축킹캡LTD	16,922
711	기아	봉고Ⅲ1.4톤EURO-3전동식왕바디초장축킹캡LTD	18,558
712	기아	봉고Ⅲ1.4톤EURO-3할어수송차초장축킹캡LTD	17,695
713	기아	봉고Ⅲ1톤3WAY덤프4WD킹캡장축럭서리M/T	20,007
714	기아	봉고Ⅲ1톤4×2운전교습용초장축더블캡GX	12,881
715	기아	봉고Ⅲ1톤4×2운전교습용초장축표준캡GX	11,654
716	기아	봉고Ⅲ1톤4×2장축더블캡GLX	14,881
717	기아	봉고Ⅲ1톤4×2장축더블캡GLX세이프티	13,300
718	기아	봉고Ⅲ1톤4×2장축더블캡LIMITED	13,000
719	기아	봉고Ⅲ1톤4×2장축더블캡LIMITED세이프티	13,454
720	기아	봉고Ⅲ1톤4×2장축킹캡GLX	11,672
721	기아	봉고Ⅲ1톤4×2장축킹캡GLX세이프티	12,127
722	기아	봉고Ⅲ1톤4×2장축킹캡LIMITED	11,836
723	기아	봉고Ⅲ1톤4×2장축킹캡LIMITED세이프티	12,290
724	기아	봉고Ⅲ1톤4×2장축표준캡GLX	13,636

연번	제 작 사	기 종 명	기준가격
725	기아	봉고Ⅲ1톤4×2장축표준캡GLX세이프티	12,036
726	기아	봉고Ⅲ1톤4×2장축표준캡LIMITED	11,736
727	기아	봉고Ⅲ1톤4×2장축표준캡LIMITED세이프티	12,190
728	기아	봉고Ⅲ1톤4×2초장축더블캡GLX	15,154
729	기아	봉고Ⅲ1톤4×2초장축더블캡GLX세이프티	13,572
730	기아	봉고Ⅲ1톤4×2초장축더블캡GX	13,518
731	기아	봉고Ⅲ1톤4×2초장축더블캡GX고급형	12,290
732	기아	봉고Ⅲ1톤4×2초장축더블캡GX스페셜	14,245
733	기아	봉고Ⅲ1톤4×2초장축더블캡LIMITED	16,027
734	기아	봉고Ⅲ1톤4×2초장축더블캡LIMITED세이프티	13,772
735	기아	봉고Ⅲ1톤4×2초장축킹캡GLX	11,954
736	기아	봉고Ⅲ1톤4×2초장축킹캡GLX세이프티	12,409
737	기아	봉고Ⅲ1톤4×2초장축킹캡GX	10,890
738	기아	봉고Ⅲ1톤4×2초장축킹캡GX고급형	11,163
739	기아	봉고Ⅲ1톤4×2초장축킹캡GX스페셜	11,300
740	기아	봉고Ⅲ1톤4×2초장축킹캡LIMITED	12,227
741	기아	봉고Ⅲ1톤4×2초장축킹캡LIMITED세이프티	12,681
742	기아	봉고Ⅲ1톤4×2초장축표준캡GLX	13,909
743	기아	봉고Ⅲ1톤4×2초장축표준캡GLX세이프티	12,318
744	기아	봉고Ⅲ1톤4×2초장축표준캡GX+E102	10,800
745	기아	봉고Ⅲ1톤4×2초장축표준캡GX고급형	11,072
746	기아	봉고Ⅲ1톤4×2초장축표준캡GX스페셜	13,018
747	기아	봉고Ⅲ1톤4×2초장축표준캡LIMITED	14,709
748	기아	봉고Ⅲ1톤4×2초장축표준캡LIMITED세이프티	12,527
749	기아	봉고Ⅲ1톤4×2파워게이트1단초장축킹캡GLX	14,436
750	기아	봉고Ⅲ1톤4×4장축더블캡GX	13,772
751	기아	봉고Ⅲ1톤4×4장축더블캡GX고급형	14,045
752	기아	봉고Ⅲ1톤4×4장축더블캡GX스페셜	15,845
753	기아	봉고Ⅲ1톤4×4장축더블캡LIMITED	16,918
754	기아	봉고Ⅲ1톤4×4장축킹캡GX	12,600
755	기아	봉고Ⅲ1톤4×4장축킹캡GX고급형	12,872
756	기아	봉고Ⅲ1톤4×4장축킹캡GX스페셜	13,009
757	기아	봉고Ⅲ1톤4×4장축킹캡LIMITED	13,572
758	기아	봉고Ⅲ1톤4×4장축표준캡GX	125,099
759	기아	봉고Ⅲ1톤4×4장축표준캡GX고급형	12,781
760	기아	봉고Ⅲ1톤4×4장축표준캡GX스페셜	14,618
761	기아	봉고Ⅲ1톤4×4장축표준캡LIMITED	15,709
762	기아	봉고Ⅲ1톤4X2EURO-4다용도탑차초장축킹캡GLX	15,095
763	기아	봉고Ⅲ1톤4X2EURO-4워크스루밴초장축킹캡GLX	17,067
764	기아	봉고Ⅲ1톤4X2EURO-4커먼레일(CRD)더블캡장축GLX	13,000
765	기아	봉고Ⅲ1톤4X2EURO-4커먼레일(CRD)더블캡장축LIMITED	13,189
766	기아	봉고Ⅲ1톤4X2EURO-4커먼레일(CRD)더블캡초장축GLX	13,270
767	기아	봉고Ⅲ1톤4X2EURO-4커먼레일(CRD)더블캡초장축GX	12,298
768	기아	봉고Ⅲ1톤4X2EURO-4커먼레일(CRD)더블캡초장축GX고급형	12,568
769	기아	봉고Ⅲ1톤4X2EURO-4커먼레일(CRD)더블캡초장축LIMITED	13,504
770	기아	봉고Ⅲ1톤4X2EURO-4커먼레일(CRD)운전교습용더블캡초장축GX	11,956
771	기아	봉고Ⅲ1톤4X2EURO-4커먼레일(CRD)운전교습용표준캡초장축GX	10,732
772	기아	봉고Ⅲ1톤4X2EURO-4커먼레일(CRD)킹캡장축GLX	11,830
773	기아	봉고Ⅲ1톤4X2EURO-4커먼레일(CRD)킹캡장축LIMITED	12,055
774	기아	봉고Ⅲ1톤4X2EURO-4커먼레일(CRD)킹캡초장축GLX	12,109
775	기아	봉고Ⅲ1톤4X2EURO-4커먼레일(CRD)킹캡초장축GX	11,128
776	기아	봉고Ⅲ1톤4X2EURO-4커먼레일(CRD)킹캡초장축GX고급형	11,398
777	기아	봉고Ⅲ1톤4X2EURO-4커먼레일(CRD)킹캡초장축LIMITED	12,433
778	기아	봉고Ⅲ1톤4X2EURO-4커먼레일(CRD)표준캡장축GLX	11,740
779	기아	봉고Ⅲ1톤4X2EURO-4커먼레일(CRD)표준캡장축LIMITED	11,956
780	기아	봉고Ⅲ1톤4X2EURO-4커먼레일(CRD)표준캡초장축GLX	12,019

연번	제 작 사	기 증 명	기준가격
781	기아	봉고Ⅲ1톤4X2EURO-4커먼레일(CRD)표준캡초장축GX	11,038
782	기아	봉고Ⅲ1톤4X2EURO-4커먼레일(CRD)표준캡초장축GX고급형	11,308
783	기아	봉고Ⅲ1톤4X2EURO-4커먼레일(CRD)표준캡초장축LIMITED	12,262
784	기아	봉고Ⅲ1톤4X2EURO-4파워게이트초장축킹캡GLX	14,495
785	기아	봉고Ⅲ1톤4X2LP킹캡초장축GLX	11,929
786	기아	봉고Ⅲ1톤4X2LP킹캡초장축GX	10,768
787	기아	봉고Ⅲ1톤4X2LP킹캡초장축GX고급형	11,218
788	기아	봉고Ⅲ1톤4X2LP킹캡초장축LIMITED	13,681
789	기아	봉고Ⅲ1톤4X2일반덤프장축표준캡GX	14,763
790	기아	봉고Ⅲ1톤4X43WAY덤프장축표준캡GX	16,700
791	기아	봉고Ⅲ1톤4X4EURO-4커먼레일(CRD)더블캡장축GX	13,693
792	기아	봉고Ⅲ1톤4X4EURO-4커먼레일(CRD)더블캡장축GX고급형	13,963
793	기아	봉고Ⅲ1톤4X4EURO-4커먼레일(CRD)더블캡장축LIMITED	14,665
794	기아	봉고Ⅲ1톤4X4EURO-4커먼레일(CRD)킹캡장축GX	12,523
795	기아	봉고Ⅲ1톤4X4EURO-4커먼레일(CRD)킹캡장축GX고급형	12,793
796	기아	봉고Ⅲ1톤4X4EURO-4커먼레일(CRD)킹캡장축LIMITED	13,522
797	기아	봉고Ⅲ1톤4X4EURO-4커먼레일(CRD)표준캡장축GX	12,433
798	기아	봉고Ⅲ1톤4X4EURO-4커먼레일(CRD)표준캡장축GX고급형	12,703
799	기아	봉고Ⅲ1톤4X4EURO-4커먼레일(CRD)표준캡장축LIMITED	13,432
800	기아	봉고Ⅲ1톤4X4일반덤프장축표준캡GX	15,881
801	기아	봉고Ⅲ1톤내장탑차2미달이킹캡초장축럭셔리M/T	17,055
802	기아	봉고Ⅲ1톤내장탑차2미달이표준캡초장축럭셔리M/T	16,965
803	기아	봉고Ⅲ1톤내장탑차2택배전용킹캡초장축럭셔리M/T	17,424
804	기아	봉고Ⅲ1톤내장탑차II미달이초장축킹캡GLX	14,936
805	기아	봉고Ⅲ1톤내장탑차II미달이초장축표준캡GLX	14,845
806	기아	봉고Ⅲ1톤내장탑차II택배전용초장축킹캡GLX	15,109
807	기아	봉고Ⅲ1톤내장탑차LP경제형PLUS초장축킹캡GX고급형	13,454
808	기아	봉고Ⅲ1톤내장탑차LP경제형초장축킹캡GX고급형	12,781
809	기아	봉고Ⅲ1톤내장탑차PULS초장축킹캡GLX	14,431
810	기아	봉고Ⅲ1톤내장탑차PULS초장축킹캡GLXA/T	15,664
811	기아	봉고Ⅲ1톤내장탑차PULS초장축표준캡GLX	14,341
812	기아	봉고Ⅲ1톤내장탑차경제형PLUS초장축킹캡GX	13,109
813	기아	봉고Ⅲ1톤내장탑차경제형PLUS초장축킹캡GX고급형	13,336
814	기아	봉고Ⅲ1톤내장탑차경제형PLUS킹캡초장축디럭스A/T	16,605
815	기아	봉고Ⅲ1톤내장탑차경제형초장축킹캡GX	12,436
816	기아	봉고Ⅲ1톤내장탑차경제형초장축킹캡GX고급형	12,663
817	기아	봉고Ⅲ1톤내장탑차경제형킹캡초장축디럭스A/T	15,957
818	기아	봉고Ⅲ1톤내장탑차미달이초장축킹캡GLX	15,133
819	기아	봉고Ⅲ1톤내장탑차미달이초장축표준캡GLX	15,043
820	기아	봉고Ⅲ1톤내장탑차택배전용초장축킹캡GLX	15,304
821	기아	봉고Ⅲ1톤내장탑차표준형PLUS초장축킹캡GLX	14,227
822	기아	봉고Ⅲ1톤내장탑차표준형PLUS초장축킹캡GLXA/T	15,472
823	기아	봉고Ⅲ1톤내장탑차표준형PLUS초장축표준캡GLX	14,136
824	기아	봉고Ⅲ1톤내장탑차표준형초장축킹캡GLX	14,000
825	기아	봉고Ⅲ1톤내장탑차표준형초장축킹캡GLXA/T	15,354
826	기아	봉고Ⅲ1톤내장탑차표준형초장축표준캡GLX	13,909
827	기아	봉고Ⅲ1톤내장탑차표준형표준캡초장축럭셔리A/T	17,055
828	기아	봉고Ⅲ1톤냉동탑차LP경제형PLUS초장축킹캡GX고급형	16,481
829	기아	봉고Ⅲ1톤냉동탑차LP경제형초장축킹캡GX고급형	15,318
830	기아	봉고Ⅲ1톤냉동탑차PULS초장축킹캡GLX	17,518
831	기아	봉고Ⅲ1톤냉동탑차PULS초장축킹캡GLXA/T	18,814
832	기아	봉고Ⅲ1톤냉동탑차경제형PLUS초장축킹캡GX고급형	16,290
833	기아	봉고Ⅲ1톤냉동탑차경제형PLUS킹캡초장축디럭스A/T	19,602
834	기아	봉고Ⅲ1톤냉동탑차경제형PULS초장축킹캡GX	16,249
835	기아	봉고Ⅲ1톤냉동탑차경제형초장축킹캡GX	14,900
836	기아	봉고Ⅲ1톤냉동탑차경제형초장축킹캡GX고급형	15,127



연번	제 작 사	기 종 명	기준가격
837	기아	봉고Ⅲ1톤냉동탑차경제형킵캡초장축디럭스A/T	18,477
838	기아	봉고Ⅲ1톤냉동탑차원박스초장축킵캡GLX	18,040
839	기아	봉고Ⅲ1톤냉동탑차킵캡초장축듀얼킵프A/T	20,520
840	기아	봉고Ⅲ1톤냉동탑차킵캡초장축듀얼킵프M/T	19,512
841	기아	봉고Ⅲ1톤냉동탑차표준형PLUS초장축킵캡GLX	17,345
842	기아	봉고Ⅲ1톤냉동탑차표준형PLUS초장축킵캡GLXA/T	18,654
843	기아	봉고Ⅲ1톤냉동탑차표준형초장축킵캡GLX	17,009
844	기아	봉고Ⅲ1톤냉동탑차표준형초장축킵캡GLXA/T	18,454
845	기아	봉고Ⅲ1톤냉동탑차표준형초장축표준캡GLX	16,918
846	기아	봉고Ⅲ1톤냉동탑차표준형표준캡초장축럭셔리A/T	20,097
847	기아	봉고Ⅲ1톤냉온장차초장축킵캡GLX	17,327
848	기아	봉고Ⅲ1톤냉온장차킵캡초장축럭셔리A/T	20,655
849	기아	봉고Ⅲ1톤냉장탑차초장축킵캡GX스페셜	15,536
850	기아	봉고Ⅲ1톤다용도탑차초장축킵캡GLX	14,745
851	기아	봉고Ⅲ1톤보냉탑차초장축킵캡GLX	15,245
852	기아	봉고Ⅲ1톤보냉탑차초장축표준캡GLX	15,154
853	기아	봉고Ⅲ1톤위크스루밴초장축킵캡GLX	17,072
854	기아	봉고Ⅲ1톤왕바디수동식초장축킵캡GLX	14,727
855	기아	봉고Ⅲ1톤왕바디수동식초장축킵캡GLXA/T	15,745
856	기아	봉고Ⅲ1톤왕바디전동식초장축킵캡GLX	16,327
857	기아	봉고Ⅲ1톤왕바디전동식초장축킵캡GLXA/T	17,345
858	기아	봉고Ⅲ1톤일반덤프2WD킵캡장축프레스티지M/T	17,856
859	기아	봉고Ⅲ1톤일반덤프4WD킵캡장축디럭스M/T	18,745
860	기아	봉고Ⅲ1톤일반덤프4WD킵캡장축럭셔리M/T	19,391
861	기아	봉고Ⅲ1톤일반덤프4WD표준캡장축디럭스M/T	18,609
862	기아	봉고Ⅲ1톤일반덤프4WD표준캡장축럭셔리M/T	19,255
863	기아	봉고Ⅲ3WAY덤프1톤덤프4WD3WAY덤프표준캡장축럭셔리M/T	20,209
864	기아	봉고Ⅲ3WAY덤프1톤덤프4WD3WAY덤프표준캡장축럭셔리M/T	19,017
865	기아	봉고Ⅲ3WAY덤프4X4장축표준캡LTDCRDI	14,590
866	기아	봉고Ⅲ내장탑차1.2톤내장탑차(최대적재량1,100kg)표준형PLUS킵캡초장축프레스티지M/T	19,918
867	기아	봉고Ⅲ내장탑차1.2톤내장탑차(최대적재량1,100kg)표준형PLUS표준캡초장축프레스티지M/T	19,827
868	기아	봉고Ⅲ내장탑차1.2톤내장탑차(최대적재량1,100kg)표준형킵캡초장축프레스티지M/T	19,718
869	기아	봉고Ⅲ내장탑차1.2톤내장탑차(최대적재량1,100kg)표준형표준캡초장축프레스티지M/T	19,627
870	기아	봉고Ⅲ내장탑차1톤내장탑차Ⅱ미달이킵캡초장축럭셔리M/T	17,227
871	기아	봉고Ⅲ내장탑차1톤내장탑차Ⅱ미달이표준캡초장축럭셔리M/T	17,136
872	기아	봉고Ⅲ내장탑차1톤내장탑차Ⅱ택배전용킵캡초장축럭셔리M/T	17,600
873	기아	봉고Ⅲ내장탑차1톤내장탑차LPI경제형PLUS킵캡초장축럭셔리M/T	15,636
874	기아	봉고Ⅲ내장탑차1톤내장탑차LPI경제형킵캡초장축럭셔리M/T	14,991
875	기아	봉고Ⅲ내장탑차1톤내장탑차경제형PLUS킵캡초장축디럭스M/T	15,755
876	기아	봉고Ⅲ내장탑차1톤내장탑차경제형킵캡초장축디럭스M/T	15,100
877	기아	봉고Ⅲ내장탑차1톤내장탑차표준형PLUS킵캡초장축럭셔리A/T	16,515
878	기아	봉고Ⅲ내장탑차1톤내장탑차표준형PLUS킵캡초장축럭셔리M/T	16,527
879	기아	봉고Ⅲ내장탑차1톤내장탑차표준형PLUS표준캡초장축럭셔리M/T	16,436
880	기아	봉고Ⅲ내장탑차1톤내장탑차표준형킵캡초장축럭셔리A/T	16,290
881	기아	봉고Ⅲ내장탑차1톤내장탑차표준형킵캡초장축럭셔리M/T	16,300
882	기아	봉고Ⅲ내장탑차1톤내장탑차표준형표준캡초장축럭셔리M/T	16,209
883	기아	봉고Ⅲ내장탑차CRDIPLUS초장축킵캡LTD	12,872
884	기아	봉고Ⅲ내장탑차CRDI초장축킵캡LTD	12,645
885	기아	봉고Ⅲ내장탑차TCIPLUS초장축표준캡LTD	12,045
886	기아	봉고Ⅲ내장탑차TCI체광형초장축킵캡LTD	12,600
887	기아	봉고Ⅲ내장탑차TCI초장축킵캡LTD	11,918
888	기아	봉고Ⅲ내장탑차TCI초장축표준캡LTD	11,827
889	기아	봉고Ⅲ내장탑차체광형초장축킵캡LTD	13,327
890	기아	봉고Ⅲ냉동탑차1.2톤냉동탑차(최대적재량900kg)표준형킵캡초장축프레스티지M/T	22,864
891	기아	봉고Ⅲ냉동탑차1.2톤냉동탑차(최대적재량900kg)표준형표준캡초장축프레스티지M/T	22,773
892	기아	봉고Ⅲ냉동탑차1톤냉동탑차LPI경제형PLUS킵캡초장축럭셔리M/T	18,891

연번	제 작 사	기 증 명	기준가격
893	기아	봉고Ⅲ냉동탑차1톤냉동탑차LPI경제형킵캡초장축력서리M/T	17,755
894	기아	봉고Ⅲ냉동탑차1톤냉동탑차경제형PLUS킵캡초장축디럭스M/T	15,755
895	기아	봉고Ⅲ냉동탑차1톤냉동탑차경제형킵캡초장축디럭스M/T	17,055
896	기아	봉고Ⅲ냉동탑차1톤냉동탑차표준형PLUS킵캡초장축력서리A/T	19,665
897	기아	봉고Ⅲ냉동탑차1톤냉동탑차표준형PLUS킵캡초장축력서리M/T	19,355
898	기아	봉고Ⅲ냉동탑차1톤냉동탑차표준형킵캡초장축력서리A/T	19,332
899	기아	봉고Ⅲ냉동탑차1톤냉동탑차표준형킵캡초장축력서리M/T	18,909
900	기아	봉고Ⅲ냉동탑차1톤냉동탑차표준형표준캡초장축력서리M/T	18,234
901	기아	봉고Ⅲ냉동탑차2톤냉동탑차표준형표준캡초장축력서리M/T	18,691
902	기아	봉고Ⅲ냉동탑차CRDIPLUS초장축킵캡LTD	15,872
903	기아	봉고Ⅲ냉동탑차CRDI원박스초장축킵캡LTD	15,963
904	기아	봉고Ⅲ냉동탑차CRDI초장축킵캡LTD	15,527
905	기아	봉고Ⅲ냉동탑차TCIPLUS초장축킵캡LTD	15,145
906	기아	봉고Ⅲ냉동탑차TCI원박스초장축킵캡LTD	15,236
907	기아	봉고Ⅲ냉동탑차TCI초장축킵캡DLX	13,963
908	기아	봉고Ⅲ냉동탑차TCI초장축킵캡LTD	14,800
909	기아	봉고Ⅲ냉동탑차TCI초장축표준캡LTD	14,709
910	기아	봉고Ⅲ냉온장차1톤냉온장차킵캡초장축력서리M/T	20,000
911	기아	봉고Ⅲ냉장탑차1톤냉장탑차표준형PLUS킵캡초장축력서리A/T	19,161
912	기아	봉고Ⅲ냉장탑차1톤냉장탑차표준형PLUS킵캡초장축력서리M/T	18,518
913	기아	봉고Ⅲ냉장탑차1톤냉장탑차표준형킵캡초장축력서리A/T	18,720
914	기아	봉고Ⅲ냉장탑차1톤냉장탑차표준형킵캡초장축력서리M/T	18,073
915	기아	봉고Ⅲ다용도탑차1톤다용도탑차킵캡초장축력서리M/T	16,955
916	기아	봉고Ⅲ버스엠블런스일반형코치	14,345
917	기아	봉고Ⅲ버스엠블런스하이루프특수형코치	24,118
918	기아	봉고Ⅲ버스하이루프3밴내장차장축3밴SDX	12,409
919	기아	봉고Ⅲ보냉탑차1.4톤CRDI초장축킵캡LTD	17,618
920	기아	봉고Ⅲ보냉탑차1톤보냉탑차킵캡초장축력서리M/T	16,578
921	기아	봉고Ⅲ보냉탑차1톤보냉탑차표준캡초장축력서리M/T	16,488
922	기아	봉고Ⅲ보냉탑차TCI초장축킵캡LTD	13,627
923	기아	봉고Ⅲ보냉탑차TCI초장축표준캡LTD	13,536
924	기아	봉고Ⅲ위크스루밴1톤위크스루밴킵캡초장축력서리A/T	19,107
925	기아	봉고Ⅲ위크스루밴1톤위크스루밴킵캡초장축력서리M/T	19,764
926	기아	봉고Ⅲ위크스루밴TCI초장축킵캡LTD	15,281
927	기아	봉고Ⅲ윙바디1.2톤윙바디(최대적재량1,000kg)수동식킵캡초장축프레스티지M/T	20,000
928	기아	봉고Ⅲ윙바디1톤윙바디수동식킵캡초장축력서리A/T	16,785
929	기아	봉고Ⅲ윙바디1톤윙바디수동식킵캡초장축력서리M/T	16,118
930	기아	봉고Ⅲ윙바디1톤윙바디전동식킵캡초장축력서리A/T	18,414
931	기아	봉고Ⅲ윙바디1톤윙바디전동식킵캡초장축력서리M/T	17,764
932	기아	봉고Ⅲ윙바디CRDI초장축킵캡LTD	13,145
933	기아	봉고Ⅲ윙바디TCI초장축킵캡LTD	12,418
934	기아	봉고Ⅲ일반덤프1톤덤프2WD일반덤프킵캡장축프레스티지M/T	18,036
935	기아	봉고Ⅲ일반덤프1톤덤프2WD일반덤프표준캡장축프레스티지M/T	17,028
936	기아	봉고Ⅲ일반덤프1톤덤프4WD일반덤프표준캡장축디럭스M/T	18,609
937	기아	봉고Ⅲ일반덤프1톤덤프4WD일반덤프표준캡장축력서리M/T	19,255
938	기아	봉고Ⅲ일반덤프4X4장축표준캡DLXCRDI	13,772
939	기아	봉고Ⅲ일반덤프4X4장축표준캡DLXTCI	12,454
940	기아	봉고Ⅲ일반덤프4X4장축표준캡LTD CRDI	15,190
941	기아	봉고Ⅲ장축밴CRDI3인승밴장축DLX	10,727
942	기아	봉고Ⅲ장축밴CRDI3인승밴장축LTD	11,909
943	기아	봉고Ⅲ장축밴CRDI3인승밴장축SDX	11,090
944	기아	봉고Ⅲ장축밴CRDI6인승밴장축DLX	10,909
945	기아	봉고Ⅲ장축밴CRDI6인승밴장축LTD	12,090
946	기아	봉고Ⅲ장축밴CRDI6인승밴장축SDX	11,272
947	기아	봉고Ⅲ초장축밴CRDI3인승밴초장축LTD	13,000
948	기아	봉고Ⅲ초장축밴CRDI6인승밴초장축LTD	13,181

연번	제 작 사	기 종 명	기준가격
949	기아	봉고III코치CRDI12인승코치DLX	11,272
950	기아	봉고III코치CRDI12인승코치LTD	13,000
951	기아	봉고III코치CRDI12인승코치SDX	11,909
952	기아	봉고III코치CRDI15인승코치LTD	14,818
953	기아	봉고III코치CRDI15인승코치SDX	13,727
954	기아	봉고III트럭1.2톤2WD킹캡초장축노블레스M/T	17,664
955	기아	봉고III트럭1.2톤2WD킹캡초장축프레스티지M/T	16,700
956	기아	봉고III트럭1.2톤2WD표준캡초장축노블레스M/T	17,573
957	기아	봉고III트럭1.2톤2WD표준캡초장축프레스티지M/T	16,609
958	기아	봉고III트럭1톤2WDLP킹캡초장축노블레스M/T	13,727
959	기아	봉고III트럭1톤2WDLP킹캡초장축럭셔리M/T	12,791
960	기아	봉고III트럭1톤2WD더블캡장축프레스티지M/T	15,736
961	기아	봉고III트럭1톤2WD더블캡초장축노블레스A/T	16,875
962	기아	봉고III트럭1톤2WD더블캡초장축노블레스M/T	16,545
963	기아	봉고III트럭1톤2WD더블캡초장축디럭스A/T	14,508
964	기아	봉고III트럭1톤2WD더블캡초장축디럭스M/T	14,318
965	기아	봉고III트럭1톤2WD더블캡초장축럭셔리A/T	15,228
966	기아	봉고III트럭1톤2WD더블캡초장축럭셔리M/T	15,227
967	기아	봉고III트럭1톤2WD더블캡초장축프레스티지A/T	16,119
968	기아	봉고III트럭1톤2WD더블캡초장축프레스티지M/T	16,009
969	기아	봉고III트럭1톤2WD운전교습용더블캡초장축디럭스M/T	13,400
970	기아	봉고III트럭1톤2WD운전교습용표준캡초장축디럭스M/T	12,173
971	기아	봉고III트럭1톤2WD킹캡장축프레스티지M/T	14,582
972	기아	봉고III트럭1톤2WD킹캡초장축노블레스A/T	15,723
973	기아	봉고III트럭1톤2WD킹캡초장축노블레스M/T	15,382
974	기아	봉고III트럭1톤2WD킹캡초장축디럭스A/T	13,383
975	기아	봉고III트럭1톤2WD킹캡초장축디럭스M/T	13,182
976	기아	봉고III트럭1톤2WD킹캡초장축럭셔리A/T	14,103
977	기아	봉고III트럭1톤2WD킹캡초장축럭셔리M/T	14,091
978	기아	봉고III트럭1톤2WD킹캡초장축프레스티지A/T	15,021
979	기아	봉고III트럭1톤2WD킹캡초장축프레스티지M/T	14,900
980	기아	봉고III트럭1톤2WD표준캡장축프레스티지M/T	14,491
981	기아	봉고III트럭1톤2WD표준캡초장축노블레스A/T	15,570
982	기아	봉고III트럭1톤2WD표준캡초장축노블레스M/T	15,227
983	기아	봉고III트럭1톤2WD표준캡초장축디럭스A/T	13,293
984	기아	봉고III트럭1톤2WD표준캡초장축디럭스M/T	13,091
985	기아	봉고III트럭1톤2WD표준캡초장축럭셔리A/T	14,013
986	기아	봉고III트럭1톤2WD표준캡초장축럭셔리M/T	14,000
987	기아	봉고III트럭1톤2WD표준캡초장축프레스티지A/T	14,886
988	기아	봉고III트럭1톤2WD표준캡초장축프레스티지M/T	14,764
989	기아	봉고III트럭1톤4WD더블캡장축노블레스M/T	17,600
990	기아	봉고III트럭1톤4WD더블캡장축디럭스M/T	16,136
991	기아	봉고III트럭1톤4WD더블캡장축럭셔리M/T	16,827
992	기아	봉고III트럭1톤4WD킹캡장축노블레스M/T	16,391
993	기아	봉고III트럭1톤4WD킹캡장축디럭스M/T	15,000
994	기아	봉고III트럭1톤4WD킹캡장축럭셔리M/T	15,691
995	기아	봉고III트럭1톤4WD표준캡장축노블레스M/T	16,282
996	기아	봉고III트럭1톤4WD표준캡장축디럭스M/T	14,909
997	기아	봉고III트럭1톤4WD표준캡장축럭셔리M/T	15,600
998	기아	봉고III파워게이트1.2톤파워게이트(최대적재량1,000kg)파워게이트1단킹캡초장축프레스티지M/T	19,082
999	기아	봉고III파워게이트1.2톤파워게이트(최대적재량1,000kg)파워게이트2단킹캡초장축프레스티지M/T	19,336
1000	기아	봉고III파워게이트1.4톤초장축킹캡LTDCRDI	15,736
1001	기아	봉고III파워게이트1톤파워게이트2WD파워게이트1단킹캡초장축럭셔리M/T	16,436
1002	기아	봉고III파워게이트1톤파워게이트2WD파워게이트2단킹캡초장축럭셔리A/T	16,425
1003	기아	봉고III파워게이트1톤파워게이트2WD파워게이트2단킹캡초장축럭셔리M/T	16,436
1004	기아	봉고III파워게이트초장축킹캡LTDCRDI	13,127

연번	제 작 사	기 종 명	기준가격
1005	기아	봉고Ⅲ파워케이트초장속킹캡LTDCI	12,400
1006	기아	봉고Ⅲ홀로리1톤홀로리(최대적재량1,100kg)또는1,200kg)2WD킹캡장속프레스티지M/T	27,182
1007	기아	봉고Ⅲ홀로리1톤홀로리(최대적재량1,100kg)또는1,200kg)4WD표준캡장속럭서리M/T	28,773
1008	기아	봉고Ⅲ홀로리4X2장속표준캡DLXTCI	19,945
1009	기아	봉고Ⅲ홀로리4X4장속표준캡LTDCRDI	23,400
1010	기아	봉고Ⅲ활어수송차1톤활어수송차(최대적재량1,100kg)2WD킹캡초장속럭서리A/T	17,838
1011	기아	봉고Ⅲ활어수송차1톤활어수송차(최대적재량1,100kg)2WD킹캡초장속럭서리M/T	17,864
1012	기아	봉고Ⅲ활어수송차초장속킹캡LTDCRDI	14,354
1013	기아	봉고Ⅲ활어수송차초장속킹캡LTDCI	13,627
1014	기아	봉고EURO-41.2톤보냉탑차초장속킹캡GLX	20,430
1015	기아	봉고EURO-41.2톤파워케이트1단초장속킹캡GLX	18,140
1016	기아	봉고EURO-41톤4X2다용도탑차초장속킹캡GLX	16,100
1017	기아	봉고EURO-41톤4X2보냉탑차초장속킹캡GLX	16,650
1018	기아	봉고EURO-41톤4X2보냉탑차초장속표준캡GLX	16,550
1019	기아	봉고EURO-41톤4X2위크스루밴초장속킹캡GLX	18,460
1020	기아	봉고EURO-41톤4X2일반덤프장속표준캡GX	16,180
1021	기아	봉고EURO-41톤4X2파워케이트1단초장속킹캡GLX	15,680
1022	기아	봉고EURO-41톤4X2파워케이트2단초장속킹캡GLX	15,680
1023	기아	봉고EURO-41톤4X2홀로리장속킹캡GLX	25,180
1024	기아	봉고EURO-41톤4X2활어수송차초장속킹캡GLX	17,010
1025	기아	봉고EURO-41톤4X43WAY장속표준캡GX	18,080
1026	기아	봉고EURO-41톤4X4일반덤프장속표준캡GX	17,180
1027	기아	봉고EURO-41톤4X4홀로리장속표준캡GX	26,470
1028	기아	봉고EURO-4내장탑차1.2톤표준형초장속킹캡GLX	18,480
1029	기아	봉고EURO-4내장탑차1.2톤표준형초장속표준캡GLX	18,380
1030	기아	봉고EURO-4내장탑차1.2톤플러스초장속킹캡GLX	18,700
1031	기아	봉고EURO-4내장탑차1.2톤플러스초장속표준캡GLX	18,600
1032	기아	봉고EURO-4내장탑차1톤4X2경제형초장속킹캡GX	13,560
1033	기아	봉고EURO-4내장탑차1톤4X2경제형초장속킹캡GX고급형	13,810
1034	기아	봉고EURO-4내장탑차1톤4X2경제형플러스초장속킹캡GX	14,300
1035	기아	봉고EURO-4내장탑차1톤4X2경제형플러스초장속킹캡GX고급형	14,550
1036	기아	봉고EURO-4내장탑차1톤4X2표준형초장속킹캡GLX	15,280
1037	기아	봉고EURO-4내장탑차1톤4X2표준형초장속킹캡GLXA/T	16,770
1038	기아	봉고EURO-4내장탑차1톤4X2표준형초장속표준캡GLX	15,180
1039	기아	봉고EURO-4내장탑차1톤4X2표준형초장속표준캡GLXA/T	16,770
1040	기아	봉고EURO-4내장탑차1톤4X2플러스초장속킹캡GLX	15,530
1041	기아	봉고EURO-4내장탑차1톤4X2플러스초장속킹캡GLXA/T	16,900
1042	기아	봉고EURO-4내장탑차1톤4X2플러스초장속표준캡GLX	15,430
1043	기아	봉고EURO-4내장탑차1톤4X2플러스초장속표준캡GLXA/T	16,900
1044	기아	봉고EURO-4내장탑차Ⅱ1톤4X2미달이초장속킹캡GLX	16,310
1045	기아	봉고EURO-4내장탑차Ⅱ1톤4X2미달이초장속표준캡GLX	16,210
1046	기아	봉고EURO-4내장탑차Ⅱ1톤4X2택배전용초장속킹캡GLX	16,500
1047	기아	봉고EURO-4냉동탑차1.2톤표준형초장속킹캡GLX	21,690
1048	기아	봉고EURO-4냉동탑차1.2톤표준형초장속표준캡GLX	21,590
1049	기아	봉고EURO-4냉동탑차1톤4X2경제형초장속킹캡GX	16,270
1050	기아	봉고EURO-4냉동탑차1톤4X2경제형초장속킹캡GX고급형	16,520
1051	기아	봉고EURO-4냉동탑차1톤4X2경제형플러스초장속킹캡GX	17,550
1052	기아	봉고EURO-4냉동탑차1톤4X2경제형플러스초장속킹캡GX고급형	17,800
1053	기아	봉고EURO-4냉동탑차1톤4X2표준형초장속킹캡GLX	18,590
1054	기아	봉고EURO-4냉동탑차1톤4X2표준형초장속킹캡GLXA/T	20,180
1055	기아	봉고EURO-4냉동탑차1톤4X2표준형초장속표준캡GLX	18,490
1056	기아	봉고EURO-4냉동탑차1톤4X2표준형초장속표준캡GLXA/T	20,180
1057	기아	봉고EURO-4냉동탑차1톤4X2플러스초장속킹캡GLX	18,960
1058	기아	봉고EURO-4냉동탑차1톤4X2플러스초장속킹캡GLXA/T	20,400
1059	기아	봉고EURO-4냉동탑차Ⅱ1톤4X2원박스초장속킹캡GLX	19,540
1060	기아	봉고EURO-4원바디1.2톤초장속킹캡GLX	18,930

연번	제 작 사	기 종 명	기준가격
1061	기아	봉고EURO-4왕바디1톤4X2수동식초장축킹캡GLX	16,020
1062	기아	봉고EURO-4왕바디1톤4X2수동식초장축킹캡GLXA/T	17,140
1063	기아	봉고EURO-4왕바디1톤4X2전동식초장축킹캡GLX	17,780
1064	기아	봉고EURO-4왕바디1톤4X2전동식초장축킹캡GLXA/T	18,900
1065	기아	봉고PLUSJ2장축더블캡슈퍼디럭스	6,910
1066	기아	봉고PLUSJ2장축더블캡디럭스	6,636
1067	기아	봉고PLUSJ2장축킹캡슈퍼디럭스	5,909
1068	기아	봉고PLUSJ2장축표준캡디럭스	5,545
1069	기아	봉고PLUSJ2장축표준캡슈퍼디럭스	5,882
1070	기아	봉고PLUSJ2초장축더블캡슈퍼디럭스	7,181
1071	기아	봉고PLUSJ2초장축킹캡슈퍼디럭스	6,181
1072	기아	봉고PLUSJ2초장축표준캡슈퍼디럭스	6,136
1073	기아	봉고PLUSLPG장축더블캡슈퍼디럭스	6,910
1074	기아	봉고PLUSLPG장축킹캡슈퍼디럭스	5,909
1075	기아	봉고PLUSLPG장축표준캡슈퍼디럭스	5,700
1076	기아	봉고내장탑차1.0톤E-2200	6,060
1077	기아	봉고내장탑차1.0톤슈퍼형(샌드위치)초장축킹캡	9,800
1078	기아	봉고내장탑차1.0톤슈퍼형(샌드위치)초장축표준캡	9,754
1079	기아	봉고내장탑차1.0톤슈퍼형초장축킹캡	9,736
1080	기아	봉고내장탑차1.0톤슈퍼형초장축표준캡	9,690
1081	기아	봉고내장탑차1.3톤슈퍼형저상표준캡	11,618
1082	기아	봉고내장탑차1.3톤저상표준캡	11,618
1083	기아	봉고내장탑차PLUS1.0톤슈퍼형(샌드위치)초장축킹캡	10,027
1084	기아	봉고내장탑차PLUS1.3톤저상표준캡	11,818
1085	기아	봉고냉동탑차1.0톤고급형초장축킹캡	11,645
1086	기아	봉고냉동탑차1.0톤보급형(디럭스)초장축킹캡	11,872
1087	기아	봉고냉동탑차1.0톤슈퍼형울트라초장축킹캡	12,672
1088	기아	봉고냉동탑차1.0톤슈퍼형울트라초장축표준캡	12,627
1089	기아	봉고냉동탑차1.0톤슈퍼형초장축킹캡	12,445
1090	기아	봉고냉동탑차1.0톤슈퍼형초장축표준캡	12,400
1091	기아	봉고냉동탑차1.0톤파워	8,945
1092	기아	봉고냉동탑차1.3톤저상표준캡	14,981
1093	기아	봉고냉동탑차E-22001.0톤	8,210
1094	기아	봉고냉동탑차PLUS1.0톤슈퍼형(샌드위치)초장축킹캡	12,909
1095	기아	봉고냉동탑차PLUS1.0톤초장축킹캡슈퍼형	13,136
1096	기아	봉고더블캡E-22001.0톤	5,624
1097	기아	봉고렉커1.0톤1단고정형초장축킹캡	14,000
1098	기아	봉고렉커1.0톤2단고정형초장축킹캡	14,727
1099	기아	봉고렉커1.0톤신형1단WIRE초장축킹캡	14,027
1100	기아	봉고렉커1.0톤신형2단선회형초장축킹캡	16,327
1101	기아	봉고루터밴E22003인승	5,702
1102	기아	봉고루터밴더블캡(6인승)	5,863
1103	기아	봉고밴S톤(3인승)	6,358
1104	기아	봉고밴S톤(6인승)	5,681
1105	기아	봉고보냉탑차1.0톤슈퍼형(샌드위치)초장축킹캡	10,872
1106	기아	봉고보냉탑차1.0톤슈퍼형(샌드위치)초장축표준캡	10,827
1107	기아	봉고보냉탑차1.3톤저상표준캡	13,390
1108	기아	봉고와이드1.0톤더블캡슈퍼디럭스스페셜팩	6,569
1109	기아	봉고와이드1.0톤장축슈퍼디럭스	5,411
1110	기아	봉고와이드1.0톤킹캡슈퍼디럭스	5,521
1111	기아	봉고와이드1.0톤킹캡슈퍼디럭스스페셜팩	5,558
1112	기아	봉고와이드2.4디럭스더블캡	6,236
1113	기아	봉고와이드2.4디럭스장축	5,090
1114	기아	봉고와이드2.4디럭스킹캡	5,117
1115	기아	봉고와이드2.4슈퍼디럭스더블캡	6,522
1116	기아	봉고와이드2.4슈퍼디럭스킹캡	5,521

연번	제 작 사	기 종 명	기준가격
1117	기아	봉고와이드2.4장축슈퍼디럭스1.0톤	5,495
1118	기아	봉고와이드2.5톤내장탑차K-3500	9,447
1119	기아	봉고와이드2.7더블캡슈퍼디럭스1.0톤	6,728
1120	기아	봉고와이드2.7슈퍼디럭스장축	5,700
1121	기아	봉고와이드2.7킹캡슈퍼디럭스1.0톤	5,727
1122	기아	봉고와이드LPG더블캡	6,728
1123	기아	봉고와이드LPG킹캡	5,727
1124	기아	봉고와이드고소작업차	27,000
1125	기아	봉고와이드내장탑차	7,190
1126	기아	봉고와이드내장탑차1.0톤	7,009
1127	기아	봉고와이드내장탑차초장축	7,681
1128	기아	봉고와이드냉동탑차	9,825
1129	기아	봉고와이드냉동탑차(2.7)	10,003
1130	기아	봉고와이드냉동탑차1.0톤	10,003
1131	기아	봉고와이드냉동탑차초장축	10,345
1132	기아	봉고와이드냉동탑차초장축킹캡	10,527
1133	기아	봉고와이드더블캡	6,450
1134	기아	봉고와이드보냉탑차	8,108
1135	기아	봉고와이드보냉탑차1.0톤	7,926
1136	기아	봉고와이드보냉탑차초장축킹캡	8,618
1137	기아	봉고와이드셔틀엘리베이터초장축	25,818
1138	기아	봉고와이드워크스루밴	11,272
1139	기아	봉고와이드왕바디1.0톤	6,636
1140	기아	봉고와이드장축	5,320
1141	기아	봉고와이드장축슈퍼디럭스스페셜팩	5,531
1142	기아	봉고와이드컨버터블1.0톤	6,299
1143	기아	봉고와이드킹캡	5,439
1144	기아	봉고워크스루밴1.0톤초장축킹캡	13,136
1145	기아	봉고왕바디1.0톤초장축킹캡	10,272
1146	기아	봉고진개덤프1.0톤	6,165
1147	기아	봉고크레인1.0톤초장축표준캡	14,363
1148	기아	봉고킹캡E-22001.0톤	4,450
1149	기아	봉고파워게이트1.0톤초장축킹캡	10,254
1150	기아	봉고파워게이트1.0톤초장축표준캡	9,981
1151	기아	봉고파워게이트1.3톤저상킹캡	11,554
1152	기아	봉고파워내장탑차1.0톤/2,400	5,936
1153	기아	봉고파워더블캡1.0톤/2,400	6,033
1154	기아	봉고파워보냉탑차1.0톤/2,400	6,936
1155	기아	봉고파워일반덤프1.0톤/2,200	4,529
1156	기아	봉고파워장축1.0톤/2,400	5,006
1157	기아	봉고파워진개덤프1.0톤/2,200	6,421
1158	기아	봉고파워축냉동탑차1.0톤/2,400	10,788
1159	기아	봉고파워킹캡업1.0톤/2,400	5,032
1160	기아	봉고프런티어1.0톤J2초장축더블캡디럭스	7,336
1161	기아	봉고프런티어1.0톤J2초장축더블캡울트라	7,772
1162	기아	봉고프런티어1.0톤J2초장축킹캡울트라	6,772
1163	기아	봉고프런티어1.0톤J2초장축표준캡디럭스	6,227
1164	기아	봉고프런티어1.0톤J2초장축표준캡울트라	6,727
1165	기아	봉고프런티어1.0톤J톤장축더블캡일반	7,863
1166	기아	봉고프런티어1.0톤J톤장축킹캡일반	6,863
1167	기아	봉고프런티어1.0톤J톤장축킹캡틸팅	7,163
1168	기아	봉고프런티어1.0톤J톤장축표준캡일반	6,836
1169	기아	봉고프런티어1.0톤J톤장축표준캡틸팅	7,136
1170	기아	봉고프런티어1.0톤J톤초장축더블캡일반	8,045
1171	기아	봉고프런티어1.0톤J톤초장축킹캡일반	7,045
1172	기아	봉고프런티어1.0톤J톤초장축킹캡틸팅	7,345

연번	제 작 사	기 종 명	기준가격
1173	기아	봉고프런티어1.0톤J톤초장축표준캡일반	7,000
1174	기아	봉고프런티어1.0톤J톤초장축표준캡틸링	7,300
1175	기아	봉고프런티어1.0톤덤프(4륜구동)(J톤)4X4표준형	11,454
1176	기아	봉고프런티어1.0톤장축더블캡(4X4)울트라(J톤)	9,500
1177	기아	봉고프런티어1.0톤장축더블캡울트라(J톤)	7,981
1178	기아	봉고프런티어1.0톤장축킹캡(4X4)울트라(J톤)	8,500
1179	기아	봉고프런티어1.0톤장축킹캡울트라(J톤)	6,981
1180	기아	봉고프런티어1.0톤장축표준캡(4X4)울트라(J톤)	8,472
1181	기아	봉고프런티어1.0톤장축표준캡울트라(J톤)	6,954
1182	기아	봉고프런티어1.0톤초장축더블캡운전교습용	7,454
1183	기아	봉고프런티어1.0톤초장축더블캡울트라(J톤)	8,163
1184	기아	봉고프런티어1.0톤초장축킹캡울트라(J톤)	7,163
1185	기아	봉고프런티어1.0톤초장축표준캡디럭스	6,227
1186	기아	봉고프런티어1.0톤초장축표준캡울트라(J톤)	7,118
1187	기아	봉고프런티어1.3톤저상킹캡10척슈퍼디럭스	8,918
1188	기아	봉고프런티어1.3톤저상킹캡10척하이울트라	8,963
1189	기아	봉고프런티어1.3톤표준캡11척슈퍼디럭스	8,781
1190	기아	봉고프런티어1.3톤표준캡11척하이울트라	8,918
1191	기아	봉고프런티어1.4톤J톤저상더블캡슈퍼디럭스	9,272
1192	기아	봉고프런티어1.4톤J톤저상킹캡슈퍼디럭스	8,227
1193	기아	봉고프런티어1.4톤저상표준캡슈퍼디럭스	8,181
1194	기아	봉고프런티어2.5톤SH고상더블캡슈퍼디럭스	12,090
1195	기아	봉고프런티어2.5톤SH고상표준캡디럭스	9,454
1196	기아	봉고프런티어2.5톤SH고상표준캡슈퍼디럭스	10,000
1197	기아	봉고프런티어2.5톤고상더블캡11척하이울트	15,954
1198	기아	봉고프런티어2.5톤고상표준캡11척하이울트	13,863
1199	기아	봉고프런티어2.5톤고상표준캡14척디럭스	13,163
1200	기아	봉고프런티어2.5톤고상표준캡14척하이울트	13,954
1201	기아	봉고프런티어2.5톤덤프(일반)	13,145
1202	기아	봉고프런티어2.5톤덤프(일반)고상표준캡단축	16,781
1203	기아	봉고프런티어2.5톤덤프(일반)단축	13,145
1204	기아	봉고프런티어2.5톤저상표준캡14척디럭스	13,390
1205	기아	봉고프런티어2.5톤저상표준캡14척하이울트라	14,136
1206	기아	봉고프런티어고소작업차J톤표준캡	27,935
1207	기아	봉고프런티어내장탑차1.0톤(J톤)굴곡탑초장축킹캡	9,054
1208	기아	봉고프런티어내장탑차1.0톤(J톤)굴곡탑초장축표준캡	9,009
1209	기아	봉고프런티어내장탑차1.0톤(J톤)샌드위치초장축킹캡	9,345
1210	기아	봉고프런티어내장탑차1.0톤(J톤)샌드위치초장축표준캡	9,918
1211	기아	봉고프런티어내장탑차1.0톤표준캡J톤굴곡탑	9,009
1212	기아	봉고프런티어내장탑차1.4톤저상표준캡	10,700
1213	기아	봉고프런티어내장탑차2.5톤고상장축	13,200
1214	기아	봉고프런티어내장탑차2.5톤고상표준캡(14척)	17,063
1215	기아	봉고프런티어내장탑차굴곡탑킹캡	9,054
1216	기아	봉고프런티어내장탑차샌드위치킹캡	9,163
1217	기아	봉고프런티어내장탑차샌드위치표준캡	9,118
1218	기아	봉고프런티어냉동탑차1.0톤(J톤)굴곡탑초장축킹캡	11,900
1219	기아	봉고프런티어냉동탑차1.0톤(J톤)굴곡탑초장축표준캡	11,854
1220	기아	봉고프런티어냉동탑차1.0톤(J톤)샌드위치초장축킹캡	12,100
1221	기아	봉고프런티어냉동탑차1.0톤(J톤)샌드위치초장축표준캡	12,054
1222	기아	봉고프런티어냉동탑차1.4톤저상표준캡	14,063
1223	기아	봉고프런티어냉동탑차2.5톤고상장축	16,927
1224	기아	봉고프런티어냉동탑차2.5톤고상표준캡(14척)	20,790
1225	기아	봉고프런티어냉동탑차굴곡탑킹캡	11,900
1226	기아	봉고프런티어냉동탑차굴곡탑표준캡	11,854
1227	기아	봉고프런티어냉동탑차샌드위치킹캡	12,100
1228	기아	봉고프런티어냉동탑차샌드위치표준캡	12,054

연번	제 작 사	기 증 명	기준가격
1229	기아	봉고프린티어렉커1.0톤(J톤)1단초장축킹캡	13,545
1230	기아	봉고프린티어렉커1.0톤(J톤)2단초장축킹캡	14,272
1231	기아	봉고프린티어렉커2.5톤3단고상단축(11척)	23,881
1232	기아	봉고프린티어바쿰카2.5톤고상표준캡단축	18,827
1233	기아	봉고프린티어바쿰카2.5톤단축	15,190
1234	기아	봉고프린티어보냉탑차1.0톤(J톤)샌드위치초장축킹캡	10,190
1235	기아	봉고프린티어보냉탑차1.0톤(J톤)샌드위치초장축표준캡	10,145
1236	기아	봉고프린티어보냉탑차1.4톤저상표준캡	12,472
1237	기아	봉고프린티어보냉탑차2.5톤고상장축	15,336
1238	기아	봉고프린티어보냉탑차2.5톤고상표준캡(14척)	18,972
1239	기아	봉고프린티어불법주차견인차2.5톤고상표준캡단축	20,545
1240	기아	봉고프린티어사다리차J톤표준캡	27,300
1241	기아	봉고프린티어암롤2.5톤(BOX제외)고상표준캡단축	23,145
1242	기아	봉고프린티어암롤2.5톤단축	19,509
1243	기아	봉고프린티어압착식진개차(루트팩)2.5톤고상표준캡단축	29,027
1244	기아	봉고프린티어압착식진개차(루트팩)2.5톤단축	29,027
1245	기아	봉고프린티어워크스루벤1.0톤초장축킹캡	12,454
1246	기아	봉고프린티어음식물쓰레기수거차2.5톤(밀판형)고상표준캡단축	36,113
1247	기아	봉고프린티어이동집무실차1.0톤J톤	32,712
1248	기아	봉고프린티어이동판매차1.0톤J톤	10,545
1249	기아	봉고프린티어장축킹캡울트라	6,981
1250	기아	봉고프린티어장축표준캡디럭스	5,909
1251	기아	봉고프린티어장축표준캡울트라	6,954
1252	기아	봉고프린티어진개덤펁고프2.5톤고상표준캡단축	18,354
1253	기아	봉고프린티어진개덤펁고프2.5톤단축	14,490
1254	기아	봉고프린티어진개덤펁2.5톤	17,581
1255	기아	봉고프린티어초장축킹캡울트라	6,772
1256	기아	봉고프린티어초장축표준캡디럭스	6,227
1257	기아	봉고프린티어초장축표준캡울트라	6,727
1258	기아	봉고프린티어크레인1.0톤(J톤)초장축표준캡	13,909
1259	기아	봉고프린티어탱크로리2.5톤고상표준캡단축	19,817
1260	기아	봉고프린티어탱크로리2.5톤단축	16,180
1261	기아	봉고프린티어파워게이트2.5톤고상표준캡장축	16,409
1262	기아	봉고프린티어홀로리1.0톤J톤표준캡	18,054
1263	기아	봉고프린티어홀로리2.5톤2격실격납형단축보급형	18,772
1264	기아	봉고프린티어홀로리2.5톤2격실단축	21,436
1265	기아	봉고프린티어홀로리2.5톤3격실단축	21,709
1266	기아	봉고프린티어홀로리2.5톤고급형고상표준캡단축	22,481
1267	기아	봉고프린티어홀로리2.5톤슈퍼형고상표준캡단축	24,527
1268	기아	봉고프린티어홀로리표준캡J톤	17,699
1269	기아	봉고홀로리1.0톤고급형장축표준캡	17,636
1270	기아	봉고홀로리1.0톤슈퍼형장축표준캡	20,254
1271	기아	봉고할어수송차1.0톤초장축킹캡	11,481
1272	기아	분뇨차(KB)8KL	23,500
1273	기아	분뇨차E-27001.8KL	9,990
1274	기아	분뇨차E-41003.8KL	13,680
1275	기아	분뇨차바쿰카E-30002.5KL	8,860
1276	기아	분뇨차자동식E-41004.5KL	12,728
1277	기아	불법주차견인차2.5톤	14,381
1278	기아	비스토벤(2인승)	4,727
1279	기아	비스토벤4단A/톤	5,681
1280	기아	사다리차E-30006M	12,837
1281	기아	사료운반차(KS)15.3m <sup>3</sup>	29,240
1282	기아	살수차KB9408KL	25,872
1283	기아	세레스1.0톤(E-2200)4X4	5,137
1284	기아	세레스1.0톤덤펁3WAY	8,772



연번	제 작 사	기 종 명	기준가격
1285	기아	세레스1.0톤일반덤프	4,246
1286	기아	세레스1.0톤장축2,200	4,700
1287	기아	세레스4륜구동1.0톤장축2,200	5,860
1288	기아	세레스4륜구동덤프1.0톤	7,981
1289	기아	세레스4륜구동덤프4X4(4.0톤)	14,516
1290	기아	세레스SC2400엔진4륜구동	6,041
1291	기아	세레스SC2400엔진일반	5,155
1292	기아	세레스곡물수집차	9,500
1293	기아	세레스프린티어장축표준캡4X2	4,973
1294	기아	세레스프린티어장축표준캡4X4	5,860
1295	기아	세레스홀로리	16,454
1296	기아	수동식분뇨차	16,835
1297	기아	수조부소방차E-30001.5KL	25,724
1298	기아	수조부소방차E-41003.0KL	31,726
1299	기아	스포티지비벤디젤	10,454
1300	기아	스포티지아멕스디젤벤DLXA/T	12,393
1301	기아	스포티지아멕스디젤벤DLXM/T	10,999
1302	기아	스포티지아멕스벤디럭스	11,845
1303	기아	스포티지아멕스벤디젤	10,636
1304	기아	스포티지아멕스벤슈퍼디럭스	12,363
1305	기아	임콜8.5톤(KS)	33,411
1306	기아	우유운반차4KL	16,887
1307	기아	이동판매차E-30002.5톤	16,829
1308	기아	진개덤프8.0톤AM418(15m)	23,486
1309	기아	진개덤프8.5톤(KS)	20,617
1310	기아	진개크레인(KB)8.5톤	31,440
1311	기아	축냉차(FRP)1.0톤	10,849
1312	기아	축냉차(고상)E-2500AL/1.4톤	11,741
1313	기아	카고봉고단축E-22008S/1.0톤	4,571
1314	기아	카고봉고장축E-200010S/1.0톤	4,516
1315	기아	카니발6인승글래스벤LAND디젤	13,263
1316	기아	카니발6인승글래스벤VGTGLX	22,000
1317	기아	카니발6인승글래스벤VGTGX	19,327
1318	기아	카니발6인승글래스벤VGTGX그랜드팩	20,536
1319	기아	카니발6인승글래스벤VGTPRESIDENT	30,563
1320	기아	카니발6인승글래스벤톤RIP디젤	12,200
1321	기아	카니발II6인승벤LANDSLA/톤	15,581
1322	기아	카니발II6인승벤LANDSLM/톤	14,081
1323	기아	카니발II6인승벤LPGA/톤	15,763
1324	기아	카니발II6인승벤LPGM/톤	14,263
1325	기아	콤비리프트1.0톤E-4100	17,207
1326	기아	콤비벤디럭스HIGH6인승	22,481
1327	기아	콤비파워특장차3인승벤	26,781
1328	기아	콤비파워특장차3인승이동봉사벤	32,409
1329	기아	콤비파워특장차6인승벤	23,090
1330	기아	콤비파워특장차6인승이동봉사벤	32,727
1331	기아	콤비파워특장차9인승벤	25,263
1332	기아	콤비파워특장차이동도서관3인승	34,500
1333	기아	타운너2인승벤LPGSDX	4,663
1334	기아	타운너2인승벤LPG디럭스	4,372
1335	기아	타운너2인승벤가솔린SDX	4,272
1336	기아	타운너2인승벤가솔린디럭스	4,018
1337	기아	타운너5인승벤LPGSDX	4,872
1338	기아	타운너5인승벤LPG디럭스	4,545
1339	기아	타운너5인승벤가솔린SDX	4,490
1340	기아	타운너5인승벤가솔린디럭스	4,181

연번	제 작 사	기 종 명	기준가격
1341	기아	타운너LPGSDX	4,213
1342	기아	타운너LPGSDX5인승글라스밴	4,845
1343	기아	타운너LPG스톤D	3,663
1344	기아	타운너LPG디럭스	3,981
1345	기아	타운너LPG디럭스2인승판넬밴	4,336
1346	기아	타운너LPG디럭스5인승글라스밴	4,590
1347	기아	타운너LPG디럭스5인승판넬밴	4,518
1348	기아	타운너가솔린SDX2인승글라스밴	4,245
1349	기아	타운너가솔린SDX5인승글라스밴	4,463
1350	기아	타운너가솔린디럭스5인승판넬밴	4,154
1351	기아	타운너가솔린코치SPX	4,540
1352	기아	타운너가솔린코치스톤D	4,190
1353	기아	타운너가솔린코치디럭스	4,481
1354	기아	타운너가솔린트럭SDX	3,827
1355	기아	타운너가솔린트럭스톤D	3,400
1356	기아	타운너가솔린트럭디럭스	3,645
1357	기아	타운너가솔린판넬밴2인승디럭스	3,927
1358	기아	타운너가솔린홀로리표준	10,036
1359	기아	타운너글라스밴	3,644
1360	기아	타운너글라스밴LPGSDX5인승	5,190
1361	기아	타운너내장탑차LPGA형롱카고	6,046
1362	기아	타운너내장탑차LPGA형표준카고	5,719
1363	기아	타운너내장탑차LPGD형롱카고	6,491
1364	기아	타운너내장탑차LPGD형표준카고	6,146
1365	기아	타운너내장탑차특장차(A)LPG	5,263
1366	기아	타운너내장탑차특장차(D)LPG	5,690
1367	기아	타운너내장탑차특장차롱카고LPGB	6,036
1368	기아	타운너내장탑차특장차롱카고LPGH	5,590
1369	기아	타운너냉동탑차저온냉동표준카고	7,950
1370	기아	타운너냉동탑차중온냉동롱카고	7,937
1371	기아	타운너냉동탑차중온냉동표준카고	7,587
1372	기아	타운너냉동탑차특장차	6,618
1373	기아	타운너냉동탑차특장차저온용	7,495
1374	기아	타운너냉동탑차특장차중온용	7,131
1375	기아	타운너덤프(일반)특장차	5,513
1376	기아	타운너롱카고트럭LPGSDX	4,586
1377	기아	타운너롱카고트럭LPG디럭스	4,354
1378	기아	타운너롱카고트럭가솔린SDX	4,754
1379	기아	타운너롱카고트럭가솔린디럭스	4,572
1380	기아	타운너밴2인승GLS글라스SDX	5,045
1381	기아	타운너밴2인승GLS판넬디럭스	4,763
1382	기아	타운너밴2인승LPG글라스SDX	5,345
1383	기아	타운너밴2인승LPG판넬SDX	5,210
1384	기아	타운너밴2인승LPG판넬디럭스	4,991
1385	기아	타운너밴2인승글라스디럭스	5,045
1386	기아	타운너밴2인승판넬SDX	4,163
1387	기아	타운너밴5인승GLS글라스SDX	5,554
1388	기아	타운너밴5인승GLS판넬디럭스	5,154
1389	기아	타운너밴5인승LPG글라스SDX	5,554
1390	기아	타운너밴5인승LPG글라스디럭스	5,254
1391	기아	타운너밴5인승LPG판넬디럭스	5,154
1392	기아	타운너밴글라스	4,009
1393	기아	타운너밴판넬	3,927
1394	기아	타운너보냉탑차LPG특장차롱카고	6,272
1395	기아	타운너보냉탑차특장차LPG	5,950
1396	기아	타운너보냉탑차표준카고	6,405

연번	제 작 사	기 종 명	기준가격
1397	기아	타우너이동판매차특장차	5,363
1398	기아	타우너진개덤프특장차LPGA형	5,277
1399	기아	타우너진개덤프특장차LPGB형	5,368
1400	기아	타우너진개덤프특장차릴레이	6,482
1401	기아	타우너크레인특장차LPG	5,418
1402	기아	타우너트럭CD800LGSLSDX	4,554
1403	기아	타우너트럭CD800LGSL톤D	4,045
1404	기아	타우너트럭CD800LGSL디럭스	4,372
1405	기아	타우너트럭CD800LLPGSDX	4,669
1406	기아	타우너트럭CD800LLPGS톤D	4,037
1407	기아	타우너트럭CD800LLPG디럭스	4,437
1408	기아	타우너트럭디럭스	3,518
1409	기아	타우너트럭롱SDX	4,769
1410	기아	타우너트럭롱디럭스	4,537
1411	기아	타우너파워게이트특장차	5,640
1412	기아	타우너홀로리LPG특장차표준트럭	10,036
1413	기아	타우너홀로리LPG표준카고	9,900
1414	기아	타이탄1.5톤라이트	4,123
1415	기아	타이탄급수차E-27002,000 l	8,548
1416	기아	타이탄덤프E-2000기술린2.5톤	4,410
1417	기아	타이탄덤프E-270012S/25톤	5,285
1418	기아	타이탄덤프E-270043S/2.5톤	5,377
1419	기아	타이탄디젤E-20001.4톤	5,189
1420	기아	타이탄디젤E-3000렉카트럭2톤	12,180
1421	기아	타이탄보냉차E-3000AL/1.4톤	11,436
1422	기아	타이탄분무기차E-30002,000 l	10,208
1423	기아	타이탄분무기차E-41004,000 l	14,634
1424	기아	타이탄슈퍼(고상)E2500디럭스1.4톤	5,736
1425	기아	타이탄슈퍼(더블캡)1.4톤/2,500	7,238
1426	기아	타이탄슈퍼냉동탑차(국내냉동기)1.0톤/2400	8,945
1427	기아	타이탄슈퍼냉동탑차(국내냉동기)1.4톤/2500	10,000
1428	기아	타이탄슈퍼디젤고상E-25001.4톤	5,850
1429	기아	타이탄슈퍼디젤단축E-300012S2.5톤	6,212
1430	기아	타이탄슈퍼디젤덤프E-30002.5톤	7,550
1431	기아	타이탄슈퍼디젤장축E-300042S2.5톤	6,200
1432	기아	타이탄슈퍼디젤저상E-2500W/L1.4톤	5,974
1433	기아	타이탄슈퍼보냉탑차(고상)1.4톤/2500	7,367
1434	기아	타이탄슈퍼보냉탑차(저상)1.4톤/2500	7,918
1435	기아	타이탄슈퍼저상디럭스1.4톤E-2500	5,974
1436	기아	타이탄슈퍼축냉동탑차(저상)1.4톤/2500	11,702
1437	기아	타이탄압착식진개차E-30004m <sup>3</sup>	12,245
1438	기아	타이탄점보1.25톤E-2500저상	6,136
1439	기아	타이탄점보1.4톤고상더블캡(2.15M)슈퍼디럭스	8,210
1440	기아	타이탄점보1.4톤저상더블캡(3.1M)슈퍼디럭스	7,000
1441	기아	타이탄점보2.0톤고상단축	7,228
1442	기아	타이탄점보2.0톤고상표준캡(3.1M)슈퍼디럭스	8,410
1443	기아	타이탄점보2.0톤고상표준캡(4.3M)슈퍼디럭스	8,492
1444	기아	타이탄점보2.0톤덤프(일반)	10,965
1445	기아	타이탄점보2.0톤저상디럭스(E-3000)	8,220
1446	기아	타이탄점보2.0톤저상표준캡(3.7M)슈퍼디럭스	8,401
1447	기아	타이탄점보2.4톤슈퍼디럭스단축	7,364
1448	기아	타이탄점보2.5톤3웨이덤프3,500	12,704
1449	기아	타이탄점보2.5톤고상더블캡(3.1M)슈퍼디럭스	8,546
1450	기아	타이탄점보2.5톤고상더블캡(3.36M)슈퍼디럭스	10,654
1451	기아	타이탄점보2.5톤고상표준캡(3.1M)디럭스	8,137
1452	기아	타이탄점보2.5톤고상표준캡(4.3M)디럭스	8,220

연번	제 작 사	기 종 명	기준가격
1453	기아	타이탄점보2.5톤고상표준캡(4,3M)슈퍼디럭스	8,629
1454	기아	타이탄점보2.5톤고소작업차	23,039
1455	기아	타이탄점보2.5톤덤프(일반)	11,101
1456	기아	타이탄점보2.5톤장축S-디럭스	8,447
1457	기아	타이탄점보K-27001.4톤더블캡고상	8,301
1458	기아	타이탄점보K-27001.4톤저상	7,000
1459	기아	타이탄점보K-35002.0톤단축	7,228
1460	기아	타이탄점보K-35002.0톤장축	7,310
1461	기아	타이탄점보S톤D단축2.5톤/3,500	6,447
1462	기아	타이탄점보굴절식고소작업차14,000	28,930
1463	기아	타이탄점보굴절식고소작업차8,200	22,763
1464	기아	타이탄점보굴절식보수차8M/3500	22,760
1465	기아	타이탄점보내장탑차1.4톤/2,500	9,021
1466	기아	타이탄점보내장탑차2.0톤	8,460
1467	기아	타이탄점보내장탑차2.5톤/2,500	10,283
1468	기아	타이탄점보냉동탑차1.4톤	12,040
1469	기아	타이탄점보냉동탑차1.4톤A형	13,881
1470	기아	타이탄점보냉동탑차2.0톤	12,768
1471	기아	타이탄점보냉동탑차2.5톤/3500국내냉동기	13,271
1472	기아	타이탄점보냉동탑차2.5톤/3500써모킹	13,680
1473	기아	타이탄점보냉동탑차2.5톤C-1형	15,700
1474	기아	타이탄점보더블캡1.4톤	7,801
1475	기아	타이탄점보더블캡2.5톤/3,500	10,472
1476	기아	타이탄점보디럭스단축2.5톤/3,500	7,955
1477	기아	타이탄점보디럭스장축2.5톤/3,500	8,038
1478	기아	타이탄점보렉카2.0톤/3000	13,605
1479	기아	타이탄점보렉카2.5톤	13,992
1480	기아	타이탄점보렉카2.5톤2단	15,238
1481	기아	타이탄점보렉카2.5톤3단	16,238
1482	기아	타이탄점보바큘카2.5톤	13,354
1483	기아	타이탄점보보냉탑차1.4톤	10,130
1484	기아	타이탄점보보냉탑차2.0톤	10,913
1485	기아	타이탄점보보냉탑차2.5톤/3500스치로폴	10,196
1486	기아	타이탄점보보냉탑차2.5톤/3500우레탄	11,320
1487	기아	타이탄점보보냉탑차2.5톤A형	12,420
1488	기아	타이탄점보보냉탑차2.5톤B형	10,322
1489	기아	타이탄점보분무기차2.5톤	13,136
1490	기아	타이탄점보불범주차견인차2.5톤	15,927
1491	기아	타이탄점보셔틀엘리베이터2.5톤	37,318
1492	기아	타이탄점보암롤	18,054
1493	기아	타이탄점보압착식진개차(루트팩)2.5톤	23,255
1494	기아	타이탄점보워크스루밴1.4톤	11,590
1495	기아	타이탄점보일반덤프2.5톤	10,647
1496	기아	타이탄점보장축S톤D2.5톤/3,500	6,824
1497	기아	타이탄점보저상2.0톤	7,220
1498	기아	타이탄점보진개덤프2.5톤	10,266
1499	기아	타이탄점보카고1.2톤	6,013
1500	기아	타이탄점보탱크로리2.5톤	15,000
1501	기아	타이탄점보파워게이트1.4톤	9,772
1502	기아	타이탄점보파워게이트2.5톤	11,147
1503	기아	타이탄점보파워게이트2.5톤E-3000	7,342
1504	기아	타이탄점보파워게이트4.5톤복사	10,780
1505	기아	타이탄점보파워게이트2.5톤/3,500	10,136
1506	기아	타이탄점보확장식밴2.5톤	21,500
1507	기아	타이탄점보활어운반차(A형)2.5톤	11,293
1508	기아	타이탄점보활어운반차(B형)2.5톤	13,809

연번	제 작 사	기 종 명	기준가격
1509	기아	타이탄진개덤프E30002.5톤	9,826
1510	기아	타이탄카고가솔린E-20002.5톤	5,035
1511	기아	탱크로리E-30002KL	8,382
1512	기아	탱크로리E-30003KL	8,751
1513	기아	탱크로리E-41004KL	11,139
1514	기아	탱크로리E-41005KL	11,326
1515	기아	탱크로리KB10KL	21,835
1516	기아	토픽J2밴글라스.판넬디럭스(3인승)	8,027
1517	기아	토픽J2밴글라스.판넬디럭스(6인승)	8,118
1518	기아	트레이드2.5톤E-3500저상	7,877
1519	기아	트레이드2.5톤K-3500장축슈퍼디럭스	7,890
1520	기아	트레이드2.5톤고상표준캡(4.3M)디럭스	9,118
1521	기아	트레이드2.5톤고상표준캡(4.3M)슈퍼디럭스	9,709
1522	기아	트레이드2.5톤냉동탑차고상장축	16,545
1523	기아	트레이드2.5톤덤프(일반)	12,763
1524	기아	트레이드2.5톤덤프K-3000	9,686
1525	기아	트레이드2.5톤디럭스저상	8,845
1526	기아	트레이드2.5톤렉카2단단축	17,909
1527	기아	트레이드2.5톤렉카3단단축	18,727
1528	기아	트레이드2.5톤비쿰카단축	14,806
1529	기아	트레이드2.5톤보냉탑차고상장축	14,954
1530	기아	트레이드2.5톤슈퍼디럭스저상	9,254
1531	기아	트레이드2.5톤압착식진개차(루트팩)단축	24,781
1532	기아	트레이드2.5톤음식물쓰레기교반차장축	43,186
1533	기아	트레이드2.5톤일반덤프단축	12,763
1534	기아	트레이드2.5톤장축S톤D(E-3000)	7,425
1535	기아	트레이드2.5톤장축디럭스(E-3500)	7,663
1536	기아	트레이드2.5톤저상표준캡(4.3M)디럭스	9,300
1537	기아	트레이드2.5톤진개덤프K-3500	13,190
1538	기아	트레이드2.5톤진개덤프단축	14,254
1539	기아	트레이드2.5톤탱크로리단축	15,936
1540	기아	트레이드2.5톤하이탑(내장탑차)저상장축	13,572
1541	기아	트레이드내장탑차(하이탑)2.5톤	13,572
1542	기아	트레이드내장탑차2.5톤	12,818
1543	기아	트레이드내장탑차저상하이탑	12,390
1544	기아	트레이드냉동탑차2.5톤	16,545
1545	기아	트레이드렉커2.5톤	15,772
1546	기아	트레이드렉커2.5톤3단	16,772
1547	기아	트레이드렉커2단	16,509
1548	기아	트레이드렉커3단	17,327
1549	기아	트레이드비쿰카2.5톤	14,806
1550	기아	트레이드보냉탑차2.5톤	14,954
1551	기아	트레이드보냉탑차2.5톤B형	11,063
1552	기아	트레이드보들카2.5톤	13,818
1553	기아	트레이드사다리차	38,863
1554	기아	트레이드승용차운반차저상	19,954
1555	기아	트레이드압착식진개차	24,781
1556	기아	트레이드진개덤프	14,254
1557	기아	트레이드진개차신압착식클린팩	23,890
1558	기아	트레이드콤비리프트2.5톤	13,827
1559	기아	트레이드탱크로리2.5톤	15,936
1560	기아	트레이드탱크로리K-35003KL	15,418
1561	기아	트레이드홀로리2.5톤	21,190
1562	기아	트레이드홀로리초고속버스측면식	20,581
1563	기아	트레이드홀로리초고속버스후면식	20,763
1564	기아	파맥스2.5톤고상킹캡14척슈퍼디럭스	15,545

연번	제 작 사	기 종 명	기준가격
1565	기아	파맥스2.5톤고상킹캡14척울트라	17,181
1566	기아	파맥스2.5톤고상킹캡14척울트라골드	17,727
1567	기아	파맥스2.5톤고상킹캡15척울트라	16,272
1568	기아	파맥스2.5톤고상킹캡15척울트라골드	17,136
1569	기아	파맥스2.5톤고상표준캡11척슈퍼디럭스	15,181
1570	기아	파맥스2.5톤고상표준캡11척울트라	16,818
1571	기아	파맥스2.5톤고상표준캡14척디럭스	14,418
1572	기아	파맥스2.5톤고상표준캡14척슈퍼디럭스	16,000
1573	기아	파맥스2.5톤고상표준캡14척울트라	16,818
1574	기아	파맥스2.5톤고상표준캡14척울트라골드	17,363
1575	기아	파맥스2.5톤저상킹캡14척슈퍼디럭스	15,772
1576	기아	파맥스2.5톤저상킹캡14척울트라	17,181
1577	기아	파맥스2.5톤저상킹캡14척울트라골드	17,727
1578	기아	파맥스2.5톤저상표준캡14척디럭스	16,000
1579	기아	파맥스2.5톤저상표준캡14척슈퍼디럭스	15,409
1580	기아	파맥스2.5톤저상표준캡14척울트라	16,818
1581	기아	파맥스2.5톤저상표준캡14척울트라골드	17,363
1582	기아	파맥스3.5톤고상킹캡15척슈퍼디럭스	16,136
1583	기아	파맥스3.5톤고상킹캡15척울트라	17,909
1584	기아	파맥스3.5톤고상킹캡15척울트라골드	18,409
1585	기아	파맥스3.5톤고상표준캡16척디럭스	16,727
1586	기아	파맥스3.5톤고상표준캡16척슈퍼디럭스	15,772
1587	기아	파맥스3.5톤고상표준캡16척울트라	17,545
1588	기아	파맥스3.5톤고상표준캡16척울트라골드	18,045
1589	기아	파맥스내장탑차2.5톤고상표준캡(14척)	18,381
1590	기아	파맥스내장탑차3.5톤고상표준캡(16척)	18,618
1591	기아	파맥스냉동탑차2.5톤고상표준캡(14척)	22,109
1592	기아	파맥스냉동탑차3.5톤고상표준캡(16척)	23,863
1593	기아	파맥스덤프(일반)2.5톤고상표준캡단축	18,418
1594	기아	파맥스덤프(일반)3.5톤고상표준캡단축	20,590
1595	기아	파맥스렉커2.5톤3단고상단축(11척)	24,381
1596	기아	파맥스바큘카2.5톤고상표준캡단축	20,460
1597	기아	파맥스바큘카3.5톤고상표준캡단축	23,090
1598	기아	파맥스보냉탑차2.5톤고상표준캡(14척)	20,518
1599	기아	파맥스보냉탑차3.5톤고상표준캡(16척)	22,127
1600	기아	파맥스압착식진개차(루트팩)2.5톤고상표준캡단축	28,818
1601	기아	파맥스홀로리2.5톤고상표준캡단축	26,800
1602	기아	프라이드밴1.33DR	4,336
1603	기아	프라이드밴1.33DRSLX	3,818
1604	기아	프라이드밴1.33DR에어컨	4,836
1605	기아	프레지오3배내장차하이루프	10,481
1606	기아	프레지오3배하이루프	10,481
1607	기아	프레지오그랜드밴3인승(초장축)GS	10,163
1608	기아	프레지오그랜드밴3인승(초장축)LS	10,772
1609	기아	프레지오그랜드밴6인승(초장축)GS	10,309
1610	기아	프레지오그랜드밴6인승(초장축)LS	10,909
1611	기아	프레지오그랜드밴글라스GS3인승	9,863
1612	기아	프레지오그랜드밴글라스GS6인승	9,227
1613	기아	프레지오그랜드밴초장축GS3인승	10,163
1614	기아	프레지오그랜드밴초장축GS6인승	10,309
1615	기아	프레지오그랜드밴초장축LS3인승	10,772
1616	기아	프레지오그랜드밴초장축LS6인승	10,909
1617	기아	프레지오그랜드밴초장축RS6인승	9,909
1618	기아	프레지오그랜드밴패널GS3인승	9,863
1619	기아	프레지오그랜드밴패널GS6인승	9,181
1620	기아	프레지오냉동차3배	13,254

연번	제 작 사	기 종 명	기준가격
1621	기아	프레지오냉동탑차3번	13,636
1622	기아	프레지오밴3인승(장축)GS	9,072
1623	기아	프레지오밴3인승(장축)LS	9,681
1624	기아	프레지오밴3인승(장축)RS	8,681
1625	기아	프레지오밴6인승(장축)GS	9,218
1626	기아	프레지오밴6인승(장축)LS	9,818
1627	기아	프레지오밴6인승(장축)RS	8,818
1628	기아	프레지오밴글라스GS3인승	8,000
1629	기아	프레지오밴글라스GS6인승	8,136
1630	기아	프레지오밴글라스LS6인승	9,454
1631	기아	프레지오밴장축GS3인승	9,027
1632	기아	프레지오밴장축GS6인승	9,218
1633	기아	프레지오밴장축LS3인승	9,681
1634	기아	프레지오밴장축LS6인승	9,818
1635	기아	프레지오밴장축RS3인승	8,681
1636	기아	프레지오밴장축RS6인승	8,818
1637	기아	프레지오밴판넬GS3인승	7,954
1638	기아	프레지오밴판넬GS6인승	8,090
1639	기아	프레지오밴판넬LS6인승	9,090
1640	기아	프레지오밴판넬RS3인승	7,590
1641	기아	프레지오밴판넬RS6인승	7,727
1642	기아	프레지오이동금고차9인승	13,018
1643	기아	프레지오장애인수송차	15,754
1644	기아	픽업B10000,5,0톤	2,501
1645	기아	픽업롱바디B-13000,75,0톤	2,701
1646	기타	한원40B평판트레일러	20,909
1647	대우	(LPG)내장탑차롱카고M/T	7,818
1648	대우	(LPG)보냉탑차일반형M/T	8,536
1649	대우	(LPG)접이식탑차롱카고M/T	8,481
1650	대우	(LPG)접이식탑차일반형M/T	6,909
1651	대우	(LPG)탑차롱카고M/T	6,818
1652	대우	(LPG)탑차일반형M/T	6,563
1653	대우	(LPG)파워게이트M/T	6,909
1654	대우	10X4카고25,0톤장축카고(CUMMINS)슈퍼디럭스	99,272
1655	대우	10X4카고25,0톤장축카고(CUMMINS)울트라	100,909
1656	대우	10X4카고25,0톤장축카고(DV11)슈퍼디럭스	94,636
1657	대우	10X4카고25,0톤장축카고(DV11)울트라	96,909
1658	대우	10X4카고25,0톤초장축카고(CUMMINS)슈퍼디럭스	104,136
1659	대우	10X4카고25,0톤초장축카고(CUMMINS)울트라	105,772
1660	대우	15톤덤프트럭(고마력)슈퍼디럭스TBL4DY1	93,100
1661	대우	15톤덤프트럭(고마력)울트라TBL4DY1	95,900
1662	대우	15톤덤프트럭(커민스)슈퍼디럭스TBL4DW1	96,600
1663	대우	15톤덤프트럭(커민스)울트라TBL4DW1	99,400
1664	대우	15톤덤프트럭슈퍼디럭스TBL4DR1	92,100
1665	대우	15톤덤프트럭울트라TBL4DR1	94,900
1666	대우	25.5톤덤프(CUMMINS)슈퍼디럭스	120,727
1667	대우	25.5톤덤프(CUMMINS)울트라	122,727
1668	대우	4X2덤프8,0톤덤프슈퍼디럭스	56,818
1669	대우	4X2덤프8,0톤덤프울트라	59,000
1670	대우	4X2카고4,5톤극초장축카고디럭스	37,272
1671	대우	4X2카고4,5톤극초장축카고슈퍼디럭스	38,636
1672	대우	4X2카고4,5톤극초장축카고울트라	41,818
1673	대우	4X2카고4,5톤단축카고디럭스	35,272
1674	대우	4X2카고4,5톤단축카고슈퍼디럭스	36,636
1675	대우	4X2카고4,5톤단축카고울트라	39,818
1676	대우	4X2카고4,5톤장축카고디럭스	35,727

연번	제 작 사	기 종 명	기준가격
1677	대우	4X2카고4.5톤장축카고슈퍼디럭스	37,090
1678	대우	4X2카고4.5톤장축카고울트라	40,272
1679	대우	4X2카고4.5톤초장축카고디럭스	36,181
1680	대우	4X2카고4.5톤초장축카고슈퍼디럭스	37,545
1681	대우	4X2카고4.5톤초장축카고울트라	40,727
1682	대우	4X2카고5.0톤극초장축카고디럭스	37,272
1683	대우	4X2카고5.0톤극초장축카고슈퍼디럭스	38,636
1684	대우	4X2카고5.0톤극초장축카고울트라	41,818
1685	대우	4X2카고5.0톤단축카고디럭스	35,272
1686	대우	4X2카고5.0톤단축카고슈퍼디럭스	36,636
1687	대우	4X2카고5.0톤단축카고울트라	39,818
1688	대우	4X2카고5.0톤장축카고디럭스	35,727
1689	대우	4X2카고5.0톤장축카고슈퍼디럭스	37,090
1690	대우	4X2카고5.0톤장축카고울트라	40,272
1691	대우	4X2카고5.0톤초장축카고디럭스	36,181
1692	대우	4X2카고5.0톤초장축카고슈퍼디럭스	37,545
1693	대우	4X2카고5.0톤초장축카고울트라	40,727
1694	대우	4X2카고7.0톤단축카고디럭스	36,181
1695	대우	4X2카고7.0톤단축카고슈퍼디럭스	37,545
1696	대우	4X2카고7.0톤단축카고울트라	40,727
1697	대우	4X2카고7.0톤장축카고디럭스	36,636
1698	대우	4X2카고7.0톤장축카고슈퍼디럭스	38,000
1699	대우	4X2카고7.0톤장축카고울트라	41,181
1700	대우	4X2카고7.0톤초장축카고디럭스	37,090
1701	대우	4X2카고7.0톤초장축카고슈퍼디럭스	38,454
1702	대우	4X2카고7.0톤초장축카고울트라	41,636
1703	대우	4X2카고8.5톤단축카고슈퍼디럭스	50,363
1704	대우	4X2카고8.5톤단축카고울트라	52,181
1705	대우	4X2카고8.5톤장축카고슈퍼디럭스	49,909
1706	대우	4X2카고8.5톤장축카고울트라	52,272
1707	대우	4X2카고8.5톤표준카고(AUTOT/M)슈퍼디럭스	65,363
1708	대우	4X2카고8.5톤표준카고(AUTOT/M)울트라	67,363
1709	대우	4X2카고8.5톤표준카고(고출력)슈퍼디럭스	53,000
1710	대우	4X2카고8.5톤표준카고(고출력)울트라	54,636
1711	대우	4X2카고8.5톤표준카고슈퍼디럭스	50,363
1712	대우	4X2카고8.5톤표준카고울트라	52,181
1713	대우	4X2카고8톤슈퍼초장축카고슈퍼디럭스	50,818
1714	대우	4X2카고8톤슈퍼초장축카고울트라	53,363
1715	대우	4X2카고8톤초장축카고슈퍼디럭스	50,636
1716	대우	4X2카고8톤초장축카고울트라	53,090
1717	대우	4X2트랙터(CUMMINS)슈퍼디럭스	70,636
1718	대우	4X2트랙터(CUMMINS)울트라	73,000
1719	대우	4X2트랙터슈퍼디럭스	66,090
1720	대우	4X2트랙터울트라	68,454
1721	대우	6X2카고11.5톤카고슈퍼디럭스	68,636
1722	대우	6X2카고11.5톤카고울트라	69,909
1723	대우	6X2트랙터(CUMMINS)슈퍼디럭스(TV3TNG3)	83,181
1724	대우	6X2트랙터(CUMMINS)슈퍼디럭스(TV3TNG4)	88,045
1725	대우	6X2트랙터(CUMMINS)울트라(TV3TNG3)	85,909
1726	대우	6X2트랙터(CUMMINS)울트라(TV3TNG4)	90,772
1727	대우	6X2트랙터(DV11)슈퍼디럭스	75,545
1728	대우	6X2트랙터(DV11)울트라	82,090
1729	대우	6X4덤프15.0톤덤프(경제형)슈퍼디럭스	68,181
1730	대우	6X4덤프15.0톤덤프(경제형)울트라	69,545
1731	대우	6X4덤프15.0톤덤프(고출력)슈퍼디럭스	72,272
1732	대우	6X4덤프15.0톤덤프(고출력)울트라	74,818



연번	제 작 사	기 종 명	기준가격
1733	대우	6X4믹서트럭6m믹서트럭(경제형)디럭스	72,454
1734	대우	6X4믹서트럭6m믹서트럭(경제형)슈퍼디럭스	73,454
1735	대우	6X4믹서트럭6m믹서트럭(고출력)디럭스	76,181
1736	대우	6X4믹서트럭6m믹서트럭(고출력)슈퍼디럭스	78,454
1737	대우	6X4카고11.5톤장축카고(CUMMINS)슈퍼디럭스	68,545
1738	대우	6X4카고11.5톤장축카고(CUMMINS)울트라	70,363
1739	대우	6X4카고11.5톤장축카고슈퍼디럭스	65,636
1740	대우	6X4카고11.5톤장축카고울트라	67,454
1741	대우	6X4카고14톤장축카고(CUMMINS)슈퍼디럭스	68,727
1742	대우	6X4카고14톤장축카고(CUMMINS)울트라	70,636
1743	대우	6X4카고15.5톤장축카고슈퍼디럭스	65,818
1744	대우	6X4카고15.5톤장축카고울트라	67,727
1745	대우	6X4카고16.0톤단축카고(경제형)슈퍼디럭스	62,363
1746	대우	6X4카고16.0톤단축카고(경제형)울트라	64,181
1747	대우	6X4카고16.0톤단축카고(고출력)슈퍼디럭스	64,727
1748	대우	6X4카고16.0톤단축카고(고출력)울트라	66,545
1749	대우	6X4카고16.0톤표준카고(경제형)슈퍼디럭스	62,363
1750	대우	6X4카고16.0톤표준카고(경제형)울트라	64,181
1751	대우	6X4카고16.0톤표준카고(고출력)슈퍼디럭스	65,090
1752	대우	6X4카고16.0톤표준카고(고출력)울트라	66,909
1753	대우	6X4카고17.0톤단축카고슈퍼디럭스	66,545
1754	대우	6X4카고17.0톤단축카고울트라	68,363
1755	대우	6X4카고17.0톤표준카고슈퍼디럭스	66,909
1756	대우	6X4카고17.0톤표준카고울트라	68,727
1757	대우	6X4카고풀카고(CUMMINS)슈퍼디럭스	78,181
1758	대우	6X4카고풀카고(CUMMINS)울트라	80,272
1759	대우	6X4카고풀카고슈퍼디럭스	75,000
1760	대우	6X4카고풀카고울트라	77,090
1761	대우	6X4트랙터(CUMMINS)슈퍼디럭스(TV3TNF3)	81,090
1762	대우	6X4트랙터(CUMMINS)슈퍼디럭스(TV3TNF4)	85,954
1763	대우	6X4트랙터(CUMMINS)울트라(TV3TNF3)	83,818
1764	대우	6X4트랙터(CUMMINS)울트라(TV3TNF4)	88,681
1765	대우	6X4트랙터(DV11)슈퍼디럭스	72,818
1766	대우	6X4트랙터(DV11)울트라	79,363
1767	대우	6X4환경차15.0톤CNG암롤트럭슈퍼디럭스	128,272
1768	대우	6X4환경차15.0톤CNG암롤트럭울트라	130,000
1769	대우	6X4환경차19.3m <sup>3</sup> CNG암축진개차슈퍼디럭스	143,090
1770	대우	6X4환경차19.3m <sup>3</sup> CNG암축진개차울트라	144,818
1771	대우	8X4덤프24.0톤덤프(CUMMINS)슈퍼디럭스	116,181
1772	대우	8X4덤프24.0톤덤프(CUMMINS)울트라	118,181
1773	대우	8X4덤프24.0톤덤프(DV11)슈퍼디럭스	111,000
1774	대우	8X4덤프24.0톤덤프(DV11)울트라	112,818
1775	대우	8X4덤프트럭24톤덤프슈퍼디럭스TBR7DC1	136,600
1776	대우	8X4덤프트럭24톤덤프울트라TBR7DC1	138,900
1777	대우	8X4덤프트럭24톤후3축덤프슈퍼디럭스TBP5DM1	129,300
1778	대우	8X4덤프트럭24톤후3축덤프울트라TBP5DM1	131,500
1779	대우	8X4덤프트럭25.5톤덤프슈퍼디럭스TBR7EM1	146,950
1780	대우	8X4덤프트럭25.5톤덤프울트라TBR7EM1	149,150
1781	대우	8X4카고19.0톤장축카고(CUMMINS)슈퍼디럭스	85,000
1782	대우	8X4카고19.0톤장축카고(CUMMINS)울트라	87,363
1783	대우	8X4카고19.0톤장축카고슈퍼디럭스	82,363
1784	대우	8X4카고19.0톤장축카고울트라	84,545
1785	대우	8X4카고19.5톤단축카고(CUMMINS)슈퍼디럭스	84,909
1786	대우	8X4카고19.5톤단축카고슈퍼디럭스	82,272
1787	대우	8X4카고19.5톤단축카고울트라	84,545
1788	대우	8X4카고22.5톤장축카고(CUMMINS)슈퍼디럭스	87,272

연번	제 작 사	기 종 명	기준가격
1789	대우	8X4카고22.5톤장축카고(CUMMINS)울트라	88,454
1790	대우	8X4카고22.5톤장축카고슈퍼디럭스	84,090
1791	대우	8X4카고22.5톤장축카고울트라	85,272
1792	대우	8X4카고22.5톤초단축카고슈퍼디럭스	78,090
1793	대우	8X4카고22.5톤초단축카고울트라	79,090
1794	대우	8X4카고22.5톤초장축카고(CUMMINS)슈퍼디럭스	88,363
1795	대우	8X4카고22.5톤초장축카고(CUMMINS)울트라	90,909
1796	대우	8X4카고22.5톤초장축카고슈퍼디럭스	85,181
1797	대우	8X4카고22.5톤초장축카고울트라	87,727
1798	대우	8X4카고24.0톤단축카고(경제형)슈퍼디럭스	78,000
1799	대우	8X4카고24.0톤단축카고(경제형)울트라	80,363
1800	대우	8X4카고24.0톤단축카고(고출력)슈퍼디럭스	83,454
1801	대우	8X4카고24.0톤단축카고(고출력)울트라	85,818
1802	대우	8X4후3축22.5톤장축카고(CUMMINS)슈퍼디럭스	87,272
1803	대우	8X4후3축22.5톤장축카고(CUMMINS)울트라	88,454
1804	대우	8X4후3축22.5톤장축카고슈퍼디럭스	84,090
1805	대우	8X4후3축22.5톤장축카고울트라	85,272
1806	대우	8X4후3축22.5톤초단축카고슈퍼디럭스	78,090
1807	대우	8X4후3축22.5톤초단축카고울트라	79,090
1808	대우	8X4후3축22.5톤초장축카고(CUMMINS)슈퍼디럭스	88,363
1809	대우	8X4후3축22.5톤초장축카고(CUMMINS)울트라	90,909
1810	대우	8X4후3축22.5톤초장축카고슈퍼디럭스	85,181
1811	대우	8X4후3축22.5톤초장축카고울트라	87,727
1812	대우	8X4후3축24.0톤단축카고(경제형)슈퍼디럭스	78,000
1813	대우	8X4후3축24.0톤단축카고(경제형)울트라	80,363
1814	대우	8X4후3축24.0톤단축카고(고출력)슈퍼디럭스	83,454
1815	대우	8X4후3축24.0톤단축카고(고출력)울트라	85,818
1816	대우	8X4후3축24.0톤덤프(CUMMINS)슈퍼디럭스	106,636
1817	대우	8X4후3축24.0톤덤프(CUMMINS)울트라	108,636
1818	대우	8톤슈퍼디럭스TF3DJF1	56,818
1819	대우	8톤울트라TF3DJF1	59,000
1820	대우	CNG트럭4X24.5톤장축카고로알	73,110
1821	대우	CNG트럭4X24.5톤장축카고슈퍼디럭스	68,210
1822	대우	CNG트럭4X24.5톤장축카고울트라	70,110
1823	대우	CNG트럭4X25.0톤신압착진개로알	95,500
1824	대우	CNG트럭4X25.0톤신압착진개슈퍼디럭스	90,600
1825	대우	CNG트럭4X25.0톤신압착진개울트라	92,500
1826	대우	CNG트럭4X25.0톤암롤로알	86,250
1827	대우	CNG트럭4X25.0톤암롤슈퍼디럭스	81,350
1828	대우	CNG트럭4X25.0톤암롤울트라	83,250
1829	대우	CNG트럭4X25.0톤압착진개로알	94,250
1830	대우	CNG트럭4X25.0톤압착진개슈퍼디럭스	89,350
1831	대우	CNG트럭4X25.0톤압착진개울트라	91,250
1832	대우	CNG트럭4X25.0톤압축진개로알	94,250
1833	대우	CNG트럭4X25.0톤압축진개슈퍼디럭스	89,350
1834	대우	CNG트럭4X25.0톤압축진개울트라	91,250
1835	대우	CNG트럭4X28.5톤표준카고슈퍼디럭스	99,650
1836	대우	CNG트럭4X28.5톤표준카고울트라	101,950
1837	대우	CNG트럭6X411.0톤암롤슈퍼디럭스	145,300
1838	대우	CNG트럭6X411.0톤암롤울트라	147,200
1839	대우	CNG트럭6X416.0톤표준카고슈퍼디럭스	130,800
1840	대우	CNG트럭6X416.0톤표준카고울트라	132,700
1841	대우	CNG트럭6X419.3 <sub>m</sub> 압축진개슈퍼디럭스	162,650
1842	대우	CNG트럭6X419.3 <sub>m</sub> 압축진개울트라	164,550
1843	대우	견인트럭트랙터B,C,톤용	91,780
1844	대우	견인트럭트랙터B,C,톤용(ZF톤/M)	53,630

연번	제 작 사	기 종 명	기준가격
1845	대우	견인트럭트랙터F39,톤/M	45,211
1846	대우	견인트럭트랙터ZF톤/M	47,030
1847	대우	견인트럭트랙터ZF톤/M유류탱크트레일러용	49,130
1848	대우	견인트럭트랙터볼보	80,000
1849	대우	견인트럭트랙터볼보64톤	73,363
1850	대우	고압가스탱크트럭저온액화GAS	111,655
1851	대우	곡물수송덤프트럭9.75톤	38,985
1852	대우	냉동디럭스11.0톤	59,272
1853	대우	냉동디럭스6.5톤	48,181
1854	대우	냉동밴트레일러	46,827
1855	대우	냉동슈퍼디럭스11.0톤	60,545
1856	대우	냉동슈퍼디럭스6.5톤	49,454
1857	대우	냉동차11.0톤	52,050
1858	대우	냉동차7.5톤	33,228
1859	대우	냉동탑차1.0톤메인엔진	9,132
1860	대우	냉동탑차저온용 I	7,359
1861	대우	냉동탑차저온용 II	7,631
1862	대우	냉동탑차중온용LPG	7,131
1863	대우	냉동트럭11.0톤메인엔진	52,050
1864	대우	냉동트럭11.5톤	53,550
1865	대우	냉동트럭8.0톤메인엔진	39,800
1866	대우	냉동트럭8.0톤초장축	41,400
1867	대우	노부스4.5톤극초장축카고로알형	41,818
1868	대우	노부스4.5톤극초장축카고수퍼디럭스형	37,272
1869	대우	노부스4.5톤극초장축카고울트라형	38,636
1870	대우	노부스4.5톤극초장축카고플러스로알형	42,727
1871	대우	노부스4.5톤극초장축카고플러스수퍼디럭스형	38,181
1872	대우	노부스4.5톤극초장축카고플러스울트라형	39,545
1873	대우	노부스4.5톤단축카고로알형	39,818
1874	대우	노부스4.5톤단축카고수퍼디럭스형	35,272
1875	대우	노부스4.5톤단축카고울트라형	36,636
1876	대우	노부스4.5톤장축카고로알형	40,272
1877	대우	노부스4.5톤장축카고수퍼디럭스형	35,727
1878	대우	노부스4.5톤장축카고울트라형	37,090
1879	대우	노부스4.5톤초장축카고로알형	40,727
1880	대우	노부스4.5톤초장축카고수퍼디럭스형	36,181
1881	대우	노부스4.5톤초장축카고울트라형	37,545
1882	대우	노부스5.0톤극초장축카고로알형	41,818
1883	대우	노부스5.0톤극초장축카고수퍼디럭스형	37,272
1884	대우	노부스5.0톤극초장축카고울트라형	38,636
1885	대우	노부스5.0톤극초장축카고플러스로알형	42,727
1886	대우	노부스5.0톤극초장축카고플러스수퍼디럭스형	38,181
1887	대우	노부스5.0톤극초장축카고플러스울트라형	39,545
1888	대우	노부스5.0톤단축카고로알형	39,818
1889	대우	노부스5.0톤단축카고수퍼디럭스형	35,272
1890	대우	노부스5.0톤단축카고울트라형	36,636
1891	대우	노부스5.0톤장축카고로알형	40,272
1892	대우	노부스5.0톤장축카고수퍼디럭스형	35,727
1893	대우	노부스5.0톤장축카고울트라형	37,090
1894	대우	노부스5.0톤초장축카고로알형	40,727
1895	대우	노부스5.0톤초장축카고수퍼디럭스형	36,181
1896	대우	노부스5.0톤초장축카고울트라형	37,545
1897	대우	농업용다목적차	9,272
1898	대우	뉴디마스코치7인승DLXM/T	8,091
1899	대우	뉴디마스코치7인승SUPERM/T	8,282
1900	대우	뉴라보일반형SUPERM/T	7,036

연번	제 작 사	기 종 명	기준가격
1901	대우	다마스5인승글라스밴LPGSUPER칼라유리팩	5,394
1902	대우	다마스II밴LPG2인승판넬밴DLXM/T	6,490
1903	대우	다마스II밴LPG2인승판넬밴SUPERM/T	6,750
1904	대우	다마스II(뉴밴)2인승판넬밴DLXM/T	5,618
1905	대우	다마스II(뉴밴)2인승판넬밴SUPERM/T	5,845
1906	대우	다마스LPG2인승판넬밴SUPER	7,000
1907	대우	다마스LPG2인승판넬밴디럭스	6,772
1908	대우	다마스LPG5인승글라스밴SUPER	5,363
1909	대우	다마스글라스밴LPGSUPER2인승	5,109
1910	대우	다마스글라스밴LPG디럭스2인승	4,872
1911	대우	다마스글라스밴LPG디럭스5인승	5,018
1912	대우	다마스밴	3,910
1913	대우	다마스밴2인승판넬밴DLXM/T	7,490
1914	대우	다마스밴2인승판넬밴SUPERM/T	7,718
1915	대우	다마스밴LPGSUPER2인승	4,472
1916	대우	다마스밴디럭스	3,972
1917	대우	다마스밴디럭스2인승	4,254
1918	대우	다마스밴디럭스2인승M/T	6,981
1919	대우	다마스밴슈퍼2인승M/T	7,209
1920	대우	다마스코치(5인승)LIBIGM/T	7,036
1921	대우	다마스코치(5인승)SUPERM/T	7,318
1922	대우	다마스코치(7인승)DLXM/T	7,227
1923	대우	다마스코치(7인승)SUPERM/T	7,418
1924	대우	다마스코치글라스밴LPGSUPER5인승	4,863
1925	대우	다마스코치글라스밴LPG디럭스5인승	4,609
1926	대우	다마스특장차(LPG)이동금고차	6,459
1927	대우	다마스판넬밴가솔린디럭스2인승	3,972
1928	대우	대형CNG트럭(11톤CNG압축)슈퍼디럭스TK8CGFA	145,300
1929	대우	대형CNG트럭(11톤CNG압축)울트라TK8CGFA	147,200
1930	대우	대형CNG트럭(16톤CNG표준카고)슈퍼디럭스TK8CGF1	130,800
1931	대우	대형CNG트럭(16톤CNG표준카고)울트라TK8CGF1	132,700
1932	대우	대형CNG트럭(19.3m CNG압축진개)슈퍼디럭스TK8CGFJ	162,650
1933	대우	대형CNG트럭(19.3m CNG압축진개)울트라TK8CGFJ	164,550
1934	대우	대형CNG트럭(8.5톤CNG표준카고)슈퍼디럭스TF4CUF1	99,200
1935	대우	대형CNG트럭(8.5톤CNG표준카고)울트라TF4CUF1	102,400
1936	대우	덤프트럭10.5톤	38,850
1937	대우	덤프트럭15.0톤경제형디럭스	55,454
1938	대우	덤프트럭15.0톤경제형슈퍼디럭스	65,909
1939	대우	덤프트럭15.0톤경제형울트라	67,272
1940	대우	덤프트럭15.0톤고출력디럭스	57,636
1941	대우	덤프트럭15.0톤고출력슈퍼디럭스	68,909
1942	대우	덤프트럭15.0톤고출력울트라	70,454
1943	대우	덤프트럭24.0톤(DDC)디럭스	107,090
1944	대우	덤프트럭24.0톤(DDC)슈퍼디럭스	108,636
1945	대우	덤프트럭24.0톤(DDC)울트라	110,090
1946	대우	덤프트럭24.0톤(DV15톤S)디럭스	95,272
1947	대우	덤프트럭24.0톤(DV15톤S)울트라	98,272
1948	대우	덤프트럭24.0톤덤프(CUMMINS)슈퍼디럭스	111,636
1949	대우	덤프트럭24.0톤덤프(CUMMINS)울트라	113,636
1950	대우	덤프트럭24.0톤덤프(DV11)슈퍼디럭스	105,727
1951	대우	덤프트럭24.0톤덤프(DV11)울트라	106,636
1952	대우	덤프트럭4X28.0톤슈퍼디럭스	68,650
1953	대우	덤프트럭4X28.0톤울트라	71,150
1954	대우	덤프트럭6X415.0톤고마력슈퍼디럭스	93,100
1955	대우	덤프트럭6X415.0톤고마력울트라	95,900
1956	대우	덤프트럭6X415.0톤슈퍼디럭스	92,100

연번	제 작 사	기 종 명	기준가격
1957	대우	덤프트럭6X415.0톤올트라	94,900
1958	대우	덤프트럭6X415.0톤커민스슈퍼디럭스	96,600
1959	대우	덤프트럭6X415.0톤커민스올트라	99,400
1960	대우	덤프트럭8.0톤	24,800
1961	대우	덤프트럭8.0톤디럭스	47,090
1962	대우	덤프트럭8.0톤슈퍼디럭스	55,363
1963	대우	덤프트럭8.0톤올트라	56,909
1964	대우	덤프트럭8X424.0톤슈퍼디럭스	136,600
1965	대우	덤프트럭8X424.0톤올트라	138,900
1966	대우	덤프트럭8X424.0톤후3축슈퍼디럭스	129,300
1967	대우	덤프트럭8X424.0톤후3축올트라	131,500
1968	대우	덤프트럭8X425.5톤슈퍼디럭스	146,950
1969	대우	덤프트럭8X425.5톤올트라	149,150
1970	대우	덤프트레일러2.5톤	25,250
1971	대우	라보(LPG)내장탑차롱카고M/T	7,518
1972	대우	라보(LPG)냉동탑차특장차저온용 I 롱카고M/T	8,268
1973	대우	라보(LPG)냉동탑차특장차저온용 II 롱카고M/T	8,631
1974	대우	라보(LPG)냉동탑차특장차중온용롱카고M/T	8,100
1975	대우	라보(LPG)냉동탑차특장차중온용일반형M/T	7,804
1976	대우	라보(LPG)덤프트럭롱카고특장차	6,013
1977	대우	라보(LPG)덤프트럭특장차M/T	6,013
1978	대우	라보(LPG)덤프특장차	5,513
1979	대우	라보(LPG)보냉탑차일반형M/T	8,236
1980	대우	라보(LPG)이동주유차롱카고특장차625LM/T	10,709
1981	대우	라보(LPG)이동주유차특장차	9,936
1982	대우	라보(LPG)이동주유차특장차490L	10,709
1983	대우	라보(LPG)이동판매차특장차	5,363
1984	대우	라보(LPG)접이식탑차롱카고M/T	8,181
1985	대우	라보(LPG)접이식탑차일반형M/T	6,909
1986	대우	라보(LPG)진개덤프트럭고특장차	7,313
1987	대우	라보(LPG)크레인특장차HIGH	6,536
1988	대우	라보(LPG)크레인특장차LOW	5,168
1989	대우	라보(LPG)탑차롱카고M/T	7,827
1990	대우	라보(LPG)탑차일반형M/T	6,563
1991	대우	라보(LPG)파워게이트M/T	6,909
1992	대우	라보내장탑차롱카고M/T	7,968
1993	대우	라보롱카고(LPG)DLXM/T	6,318
1994	대우	라보롱카고(LPG)SUPERM/T	6,518
1995	대우	라보롱카고DLXM/T	8,073
1996	대우	라보롱카고SUPERM/T	8,255
1997	대우	라보보냉탑차일반형M/T	8,686
1998	대우	라보일반형DLXM/T	6,640
1999	대우	라보일반형STDM/T	6,207
2000	대우	라보일반형SUPERM/T	6,840
2001	대우	라보접이식탑차롱카고M/T	8,631
2002	대우	라보탑차롱카고M/T	8,277
2003	대우	라보특장차(내장탑차)롱카고M/T	7,818
2004	대우	라보특장차(보냉탑차)일반형M/T	8,536
2005	대우	라보특장차(접이식탑차)롱카고M/T	8,481
2006	대우	라보특장차(탑차)롱카고M/T	8,127
2007	대우	르망밴3DR고급형	4,209
2008	대우	르망밴3DR운전교습용	4,072
2009	대우	르망밴3DR일반형	3,890
2010	대우	마티즈2인승(승용밴)A/T	6,981
2011	대우	마티즈2인승(승용밴)M/T	5,800
2012	대우	마티즈2인승밴A/T	6,981

연번	제 작 사	기 종 명	기준가격
2013	대우	마티즈2인승밴M/T	5,800
2014	대우	마티즈II2인승(승용밴)	4,900
2015	대우	마티즈밴고급형	4,318
2016	대우	마티즈밴일반형	3,981
2017	대우	마티즈클래식(승용밴)A/T	7,045
2018	대우	마티즈클래식(승용밴)M/T	5,863
2019	대우	믹서트럭(6m 믹서)디럭스TBL4MR1	94,550
2020	대우	믹서트럭(6m 믹서)슈퍼디럭스TBL4MR1	98,350
2021	대우	믹서트럭(경제형)디럭스	79,700
2022	대우	믹서트럭(경제형)슈퍼디럭스	80,800
2023	대우	믹서트럭(고출력)디럭스	83,800
2024	대우	믹서트럭(고출력)슈퍼디럭스	86,300
2025	대우	믹서트럭/CNG환경차11.0톤CNG암롤트럭슈퍼디럭스	127,272
2026	대우	믹서트럭/CNG환경차11.0톤CNG암롤트럭울트라	129,000
2027	대우	믹서트럭/CNG환경차19.3m CNG압축진개차슈퍼디럭스	142,090
2028	대우	믹서트럭/CNG환경차19.3m CNG압축진개차울트라	143,818
2029	대우	믹서트럭/CNG환경차6m 믹서트럭경제형디럭스	69,272
2030	대우	믹서트럭/CNG환경차6m 믹서트럭경제형슈퍼디럭스	70,272
2031	대우	믹서트럭/CNG환경차6m 믹서트럭고출력디럭스	71,727
2032	대우	믹서트럭/CNG환경차6m 믹서트럭고출력슈퍼디럭스	73,454
2033	대우	믹서트럭6X4디럭스	94,550
2034	대우	믹서트럭6X4슈퍼디럭스	98,350
2035	대우	바네트1.0톤디럭스	4,948
2036	대우	바네트1.0톤일반형	4,837
2037	대우	바네트3밴일반형	6,230
2038	대우	바네트6밴디럭스	6,463
2039	대우	바네트6밴일반형	6,160
2040	대우	바네트FRP보냉트럭	7,170
2041	대우	바네트내장탑차	6,294
2042	대우	바네트냉동트럭	8,736
2043	대우	바네트보냉트럭	7,355
2044	대우	바네트이동판매차	8,029
2045	대우	바네트카고트럭1.0톤SUPER-X	5,272
2046	대우	바쿠탱크로리14.5KL디럭스	62,280
2047	대우	바쿠탱크로리14.5KL슈퍼디럭스	64,260
2048	대우	바쿠탱크로리14.5KL울트라	65,970
2049	대우	바쿠탱크로리14KL디럭스	54,090
2050	대우	바쿠탱크로리14KL슈퍼디럭스	55,363
2051	대우	벌크시멘트트레이러25m <sup>3</sup>	25,250
2052	대우	벌크탱크로리10.0톤LPG디럭스	95,090
2053	대우	벌크탱크로리10.0톤LPG슈퍼디럭스	96,363
2054	대우	벌크탱크트럭6.0톤LPG	70,750
2055	대우	보냉탑차카고트럭1.0톤	7,282
2056	대우	사료운반트럭10.0톤	49,287
2057	대우	사료운반트럭7.5톤	34,150
2058	대우	새마을트럭2.5톤	5,050
2059	대우	새한냉동차2.5톤	11,577
2060	대우	새한냉동차8.0톤	39,550
2061	대우	새한더블캡1.4톤	6,852
2062	대우	새한더블캡3문1.4톤	7,024
2063	대우	새한더블캡3문2.0톤	6,865
2064	대우	새한더블캡3문2.5톤	7,077
2065	대우	새한더블캡4문2.0톤	7,000
2066	대우	새한더블캡4문2.5톤	7,253
2067	대우	새한덤프진개차2.5톤	7,672
2068	대우	새한덤프진개차8.0톤	25,050

연번	제 작 사	기 종 명	기준가격
2069	대우	새한렉카트럭2.5톤	10,418
2070	대우	새한맥스디젤850kg	4,121
2071	대우	새한맥스디젤삼방택크800kg	4,186
2072	대우	새한맥스디젤하드탑750kg	4,524
2073	대우	새한맥스픽업가솔린디럭스	3,323
2074	대우	새한병운반차2.5톤	5,315
2075	대우	새한보냉차2.5톤	7,214
2076	대우	새한보냉차8.0톤	30,198
2077	대우	새한분뇨차2KL	9,543
2078	대우	새한새마을트럭0.75톤	2,479
2079	대우	새한시보레덤프6.5톤	9,117
2080	대우	새한시보레덤프8.0톤	19,769
2081	대우	새한시보레카고2.5톤	5,050
2082	대우	새한엘프덤프2.5톤	7,345
2083	대우	새한엘프카고1.4톤	5,145
2084	대우	새한엘프카고2.5톤단축	5,588
2085	대우	새한엘프카고2.5톤장축	5,811
2086	대우	새한엘프카고3.0톤자가용	5,505
2087	대우	새한저장식스트레일러32톤	13,110
2088	대우	새한제미니픽업가솔린850kg	2,562
2089	대우	새한카고11.0톤단축	34,250
2090	대우	새한카고11.0톤장축	34,800
2091	대우	새한카고6.5톤	9,087
2092	대우	새한카고8.0톤	21,550
2093	대우	새한카라반엠브라스	4,186
2094	대우	새한콘테이너사시30톤	9,369
2095	대우	새한크레인트럭2.5톤	9,282
2096	대우	새한탱크로리10KL	23,900
2097	대우	새한탱크로리16KL	35,793
2098	대우	새한탱크로리2.5KL	5,208
2099	대우	새한탱크로리2KL	7,410
2100	대우	새한탱크로리3KL	8,391
2101	대우	새한탱크로리6.5KL	11,230
2102	대우	새한탱크로리8KL	13,074
2103	대우	새한트랙터34톤	28,520
2104	대우	새한파워웨이트1.4톤	6,363
2105	대우	새한평판트레일러32톤	11,097
2106	대우	새한폐기수집차2.5톤	5,592
2107	대우	세레스1.0톤	7,618
2108	대우	세미디젤냉동차7~7.5톤	33,033
2109	대우	스텐레스탱크트럭10KL	30,300
2110	대우	스텐레스탱크트럭16KL	50,500
2111	대우	암롤트럭11.0톤	49,250
2112	대우	암롤트럭11.0톤CNG디럭스	117,090
2113	대우	암롤트럭11.0톤CNG슈퍼디럭스	119,090
2114	대우	암롤트럭11.0톤CNG울트라	120,818
2115	대우	암롤트럭11.0톤디럭스형	54,181
2116	대우	암롤트럭11.0톤슈퍼디럭스형	55,454
2117	대우	암롤트럭11.5톤디럭스	63,909
2118	대우	암롤트럭11.5톤슈퍼디럭스	65,909
2119	대우	암롤트럭11.5톤울트라	67,636
2120	대우	암롤트럭13.0톤	50,500
2121	대우	암롤트럭15.0톤디럭스	82,181
2122	대우	암롤트럭15.0톤슈퍼디럭스	84,363
2123	대우	암롤트럭15.0톤울트라	86,090
2124	대우	암롤트럭6.6톤디럭스	52,636

연번	제 작 사	기 종 명	기준가격
2125	대우	암롤트럭6.6톤슈퍼디럭스	54,545
2126	대우	암롤트럭6.6톤울트라	56,272
2127	대우	암롤트럭8.0톤	54,540
2128	대우	압축진개차CNG디럭스	135,727
2129	대우	압축진개차CNG슈퍼디럭스	137,727
2130	대우	압축진개차CNG울트라	139,454
2131	대우	압축소차11.0톤디럭스	69,909
2132	대우	압축소차11.0톤슈퍼디럭스	71,181
2133	대우	엘프II 곡물수송트럭11.0톤	36,864
2134	대우	엘프II 광폭차디럭스형	6,789
2135	대우	엘프II 광폭차음료수운반차	6,633
2136	대우	엘프II 더블캡	8,180
2137	대우	엘프II 렉카BOOM3단	13,887
2138	대우	엘프II 크레인BOOM3단	13,988
2139	대우	엘프II 특장냉동차메인엔진	12,978
2140	대우	엘프II 파워퀘이트	9,140
2141	대우	엘프내장탑차	8,533
2142	대우	엘프단축카고고급형2.75톤	7,523
2143	대우	엘프단축카고일반형2.75톤	7,271
2144	대우	엘프더블캡고급형	8,635
2145	대우	엘프덤퍼디럭스형2.5톤	9,210
2146	대우	엘프덤퍼일반형2.5톤	8,958
2147	대우	엘프배콤트럭	10,250
2148	대우	엘프보냉트럭	10,806
2149	대우	엘프진개덤프	9,948
2150	대우	엘프카고디럭스형(2.75톤,2.5톤)	7,574
2151	대우	엘프카고일반형(2.75톤,2.5톤)	7,500
2152	대우	우유탱크로리10KL	41,241
2153	대우	왕루프트레일러알미늄25.0톤	30,058
2154	대우	왕루프트레일러천막지25.0톤	20,434
2155	대우	왕바디14.0톤디럭스	51,827
2156	대우	왕바디14.0톤슈퍼디럭스	53,145
2157	대우	왕바디6.5톤디럭스	41,145
2158	대우	왕바디6.5톤슈퍼디럭스	42,418
2159	대우	왕바디트럭11.0톤	43,904
2160	대우	왕바디트럭11.5톤	45,154
2161	대우	왕바디트럭11.5톤디럭스	62,954
2162	대우	왕바디트럭11.5톤슈퍼디럭스	64,954
2163	대우	왕바디트럭11.5톤울트라	66,681
2164	대우	왕바디트럭8.0톤초장축	32,500
2165	대우	이동전시차	13,786
2166	대우	저장식트레일러2.5톤	12,395
2167	대우	접이식탑차LPG	5,672
2168	대우	중형CNG트럭(5톤CNG신압축진개)로얄TBC3CUK	95,500
2169	대우	중형CNG트럭(5톤CNG신압축진개)슈퍼디럭스TBC3CUK	90,600
2170	대우	중형CNG트럭(5톤CNG신압축진개)울트라TBC3CUK	92,500
2171	대우	중형CNG트럭(5톤CNG암롤)로얄TBC3CUA	86,250
2172	대우	중형CNG트럭(5톤CNG암롤)슈퍼디럭스TBC3CUA	81,350
2173	대우	중형CNG트럭(5톤CNG암롤)울트라TBC3CUA	83,250
2174	대우	중형CNG트럭(5톤CNG압축진개)로얄TBC3CUJ	94,250
2175	대우	중형CNG트럭(5톤CNG압축진개)슈퍼디럭스TBC3CUJ	89,350
2176	대우	중형CNG트럭(5톤CNG압축진개)울트라TBC3CUJ	91,250
2177	대우	중형CNG트럭(5톤CNG압축진개)로얄TBC3CUC	94,250
2178	대우	중형CNG트럭(5톤CNG압축진개)슈퍼디럭스TBC3CUC	89,350
2179	대우	중형CNG트럭(5톤CNG압축진개)울트라TBC3CUC	91,250
2180	대우	중형CNG트럭(5톤CNG장축카고)로얄TBC3CU1	73,110



연번	제 작 사	기 종 명	기준가격
2181	대우	중형CNG트럭(5톤CNG장축카고)수퍼디럭스TBC3CU1	68,210
2182	대우	중형CNG트럭(5톤CNG장축카고)울트라TBC3CU1	70,110
2183	대우	진개덤프트럭8,0톤	25,050
2184	대우	카고1,0톤SUPER-X1000	5,272
2185	대우	카고10X425,0톤장축슈퍼디럭스	115,050
2186	대우	카고10X425,0톤장축울트라	118,250
2187	대우	카고10X425,0톤장축커미니스슈퍼디럭스	118,050
2188	대우	카고10X425,0톤장축커미니스울트라	121,250
2189	대우	카고11.5톤단축디럭스	41,818
2190	대우	카고11.5톤단축슈퍼디럭스	43,090
2191	대우	카고11.5톤장축디럭스	50,636
2192	대우	카고11.5톤장축슈퍼디럭스	52,636
2193	대우	카고11.5톤장축울트라	54,727
2194	대우	카고12.0톤단축	34,500
2195	대우	카고13.0톤단축	35,750
2196	대우	카고14.0톤장축디럭스	50,636
2197	대우	카고14.0톤장축슈퍼디럭스	49,909
2198	대우	카고14.0톤장축울트라	54,727
2199	대우	카고16.0톤단축	35,750
2200	대우	카고16.0톤단축디럭스	50,363
2201	대우	카고16.0톤단축슈퍼디럭스	52,363
2202	대우	카고16.0톤단축울트라	54,090
2203	대우	카고16.0톤표준디럭스	50,363
2204	대우	카고16.0톤표준슈퍼디럭스	52,363
2205	대우	카고16.0톤표준울트라	54,090
2206	대우	카고18.0톤장축	50,727
2207	대우	카고19.0톤단축디럭스	63,545
2208	대우	카고19.0톤단축슈퍼디럭스	65,727
2209	대우	카고19.0톤단축울트라	67,818
2210	대우	카고19.0톤장축디럭스	63,545
2211	대우	카고19.0톤장축슈퍼디럭스	65,727
2212	대우	카고19.0톤장축울트라	67,818
2213	대우	카고19.5톤단축디럭스	66,272
2214	대우	카고19.5톤단축슈퍼디럭스	68,454
2215	대우	카고19.5톤단축울트라	70,545
2216	대우	카고2,75톤엘프Ⅱ(고급형)	7,500
2217	대우	카고20.0톤단축디럭스	50,818
2218	대우	카고20.0톤단축슈퍼디럭스	52,090
2219	대우	카고20.5톤초단축디럭스	63,454
2220	대우	카고20.5톤초단축슈퍼디럭스	65,636
2221	대우	카고20.5톤초단축울트라	67,363
2222	대우	카고20.5톤표준디럭스	59,091
2223	대우	카고20.5톤표준슈퍼디럭스	61,272
2224	대우	카고20.5톤표준울트라	63,364
2225	대우	카고21.0톤단축디럭스	60,181
2226	대우	카고21.0톤단축슈퍼디럭스	62,363
2227	대우	카고21.0톤단축울트라	64,090
2228	대우	카고22.5톤장축디럭스	62,909
2229	대우	카고22.5톤장축슈퍼디럭스	65,090
2230	대우	카고22.5톤장축울트라	67,181
2231	대우	카고22.5톤초단축디럭스	61,090
2232	대우	카고22.5톤초단축슈퍼디럭스	63,272
2233	대우	카고22.5톤초단축울트라	65,000
2234	대우	카고22.5톤초장축디럭스	63,818
2235	대우	카고22.5톤초장축슈퍼디럭스	66,000
2236	대우	카고22.5톤초장축울트라	68,090

연번	제 작 사	기 종 명	기준가격
2237	대우	카고24.0톤디럭스	61,454
2238	대우	카고24.0톤슈퍼디럭스	62,727
2239	대우	카고25.0톤장축6.3톤푸셔액셀디럭스	67,454
2240	대우	카고25.0톤장축6.3톤푸셔액셀슈퍼디럭스	68,727
2241	대우	카고25.0톤장축9톤푸셔액셀디럭스	69,272
2242	대우	카고25.0톤장축9톤푸셔액셀슈퍼디럭스	70,545
2243	대우	카고25.0톤장축CUMMINS디럭스	92,045
2244	대우	카고25.0톤장축CUMMINS슈퍼디럭스	94,227
2245	대우	카고25.0톤장축CUMMINS올트라	96,318
2246	대우	카고25.0톤장축DDC디럭스	87,181
2247	대우	카고25.0톤장축DDC슈퍼디럭스	89,363
2248	대우	카고25.0톤장축DDC올트라	91,454
2249	대우	카고25.0톤장축디럭스	77,454
2250	대우	카고25.0톤장축슈퍼디럭스	79,636
2251	대우	카고25.0톤장축올트라	81,727
2252	대우	카고4X2/6X416톤단축(경제형)슈퍼디럭스	60,090
2253	대우	카고4X2/6X416톤단축(경제형)올트라	61,090
2254	대우	카고4X2/6X416톤표준(경제형)슈퍼디럭스	60,090
2255	대우	카고4X2/6X416톤표준(경제형)올트라	61,090
2256	대우	카고4X2/6X48.5톤표준(AUTOT/M)슈퍼디럭스	67,090
2257	대우	카고4X2/6X48.5톤표준(AUTOT/M)올트라	68,454
2258	대우	카고4X24.5톤극초장축로얄(DLO6엔진)	52,330
2259	대우	카고4X24.5톤극초장축로얄(NEF엔진)	52,830
2260	대우	카고4X24.5톤극초장축슈퍼디럭스(DLO6엔진)	47,180
2261	대우	카고4X24.5톤극초장축슈퍼디럭스(NEF엔진)	47,680
2262	대우	카고4X24.5톤극초장축올트라(DLO6엔진)	48,610
2263	대우	카고4X24.5톤극초장축올트라(NEF엔진)	49,110
2264	대우	카고4X24.5톤극초장축플러스로얄(DLO6엔진)	53,480
2265	대우	카고4X24.5톤극초장축플러스로얄(NEF엔진)	53,980
2266	대우	카고4X24.5톤극초장축플러스슈퍼디럭스(DLO6엔진)	48,180
2267	대우	카고4X24.5톤극초장축플러스슈퍼디럭스(NEF엔진)	48,680
2268	대우	카고4X24.5톤극초장축플러스올트라(DLO6엔진)	49,860
2269	대우	카고4X24.5톤극초장축플러스올트라(NEF엔진)	50,360
2270	대우	카고4X24.5톤단축로얄(DLO6엔진)	50,130
2271	대우	카고4X24.5톤단축로얄(NEF엔진)	50,630
2272	대우	카고4X24.5톤단축슈퍼디럭스(DLO6엔진)	44,980
2273	대우	카고4X24.5톤단축슈퍼디럭스(NEF엔진)	45,480
2274	대우	카고4X24.5톤단축올트라(DLO6엔진)	46,410
2275	대우	카고4X24.5톤단축올트라(NEF엔진)	46,910
2276	대우	카고4X24.5톤장축로얄(DLO6엔진)	50,630
2277	대우	카고4X24.5톤장축로얄(NEF엔진)	51,130
2278	대우	카고4X24.5톤장축슈퍼디럭스(DLO6엔진)	45,480
2279	대우	카고4X24.5톤장축슈퍼디럭스(NEF엔진)	45,980
2280	대우	카고4X24.5톤장축올트라(DLO6엔진)	46,910
2281	대우	카고4X24.5톤장축올트라(NEF엔진)	47,410
2282	대우	카고4X24.5톤초장축로얄(DLO6엔진)	51,130
2283	대우	카고4X24.5톤초장축로얄(NEF엔진)	51,630
2284	대우	카고4X24.5톤초장축슈퍼디럭스(DLO6엔진)	45,980
2285	대우	카고4X24.5톤초장축슈퍼디럭스(NEF엔진)	46,480
2286	대우	카고4X24.5톤초장축올트라(DLO6엔진)	47,410
2287	대우	카고4X24.5톤초장축올트라(NEF엔진)	47,910
2288	대우	카고4X25.0톤극초장축로얄(DLO6엔진)	52,330
2289	대우	카고4X25.0톤극초장축로얄(NEF엔진)	52,830
2290	대우	카고4X25.0톤극초장축슈퍼디럭스(DLO6엔진)	47,180
2291	대우	카고4X25.0톤극초장축슈퍼디럭스(NEF엔진)	47,680
2292	대우	카고4X25.0톤극초장축올트라(DLO6엔진)	48,610

연번	제 작 사	기 종 명	기준가격
2293	대우	카고4X25.0톤극초장축울트라(NEF엔진)	49,110
2294	대우	카고4X25.0톤극초장축플러스로얄(DLO6엔진)	53,480
2295	대우	카고4X25.0톤극초장축플러스로얄(NEF엔진)	53,980
2296	대우	카고4X25.0톤극초장축플러스슈퍼디럭스(DLO6엔진)	48,180
2297	대우	카고4X25.0톤극초장축플러스슈퍼디럭스(NEF엔진)	48,680
2298	대우	카고4X25.0톤극초장축플러스울트라(DLO6엔진)	49,860
2299	대우	카고4X25.0톤극초장축플러스울트라(NEF엔진)	50,360
2300	대우	카고4X25.0톤단축로얄(DLO6엔진)	50,130
2301	대우	카고4X25.0톤단축로얄(NEF엔진)	50,630
2302	대우	카고4X25.0톤단축슈퍼디럭스(DLO6엔진)	44,980
2303	대우	카고4X25.0톤단축슈퍼디럭스(NEF엔진)	45,480
2304	대우	카고4X25.0톤단축울트라(DLO6엔진)	46,410
2305	대우	카고4X25.0톤단축울트라(NEF엔진)	46,910
2306	대우	카고4X25.0톤장축로얄(DLO6엔진)	50,630
2307	대우	카고4X25.0톤장축로얄(NEF엔진)	51,130
2308	대우	카고4X25.0톤장축슈퍼디럭스(DLO6엔진)	45,480
2309	대우	카고4X25.0톤장축슈퍼디럭스(NEF엔진)	45,980
2310	대우	카고4X25.0톤장축울트라(DLO6엔진)	46,910
2311	대우	카고4X25.0톤장축울트라(NEF엔진)	47,410
2312	대우	카고4X25.0톤초장축로얄(DLO6엔진)	51,130
2313	대우	카고4X25.0톤초장축로얄(NEF엔진)	51,630
2314	대우	카고4X25.0톤초장축슈퍼디럭스(DLO6엔진)	45,980
2315	대우	카고4X25.0톤초장축슈퍼디럭스(NEF엔진)	46,480
2316	대우	카고4X25.0톤초장축울트라(DLO6엔진)	47,410
2317	대우	카고4X25.0톤초장축울트라(NEF엔진)	47,910
2318	대우	카고4X27.0톤단축로얄(DLO6엔진)	51,130
2319	대우	카고4X27.0톤단축로얄(NEF엔진)	51,630
2320	대우	카고4X27.0톤단축슈퍼디럭스(DLO6엔진)	45,980
2321	대우	카고4X27.0톤단축슈퍼디럭스(NEF엔진)	46,480
2322	대우	카고4X27.0톤단축울트라(DLO6엔진)	47,410
2323	대우	카고4X27.0톤단축울트라(NEF엔진)	47,910
2324	대우	카고4X27.0톤수퍼초장축슈퍼디럭스	63,250
2325	대우	카고4X27.0톤수퍼초장축울트라	66,350
2326	대우	카고4X27.0톤장축로얄(DLO6엔진)	51,630
2327	대우	카고4X27.0톤장축로얄(NEF엔진)	52,130
2328	대우	카고4X27.0톤장축슈퍼디럭스(DLO6엔진)	46,480
2329	대우	카고4X27.0톤장축슈퍼디럭스(NEF엔진)	46,980
2330	대우	카고4X27.0톤장축울트라(DLO6엔진)	47,910
2331	대우	카고4X27.0톤장축울트라(NEF엔진)	48,410
2332	대우	카고4X27.0톤초장축로얄(DLO6엔진)	52,130
2333	대우	카고4X27.0톤초장축로얄(NEF엔진)	52,630
2334	대우	카고4X27.0톤초장축슈퍼디럭스(DLO6엔진)	46,980
2335	대우	카고4X27.0톤초장축슈퍼디럭스(NEF엔진)	47,480
2336	대우	카고4X27.0톤초장축울트라(DLO6엔진)	48,410
2337	대우	카고4X27.0톤초장축울트라(NEF엔진)	48,910
2338	대우	카고4X28.0톤수퍼초장축슈퍼디럭스	63,250
2339	대우	카고4X28.0톤수퍼초장축울트라	66,350
2340	대우	카고4X28.0톤초장축슈퍼디럭스	63,050
2341	대우	카고4X28.0톤초장축울트라	66,150
2342	대우	카고4X28.5톤단축슈퍼디럭스	61,250
2343	대우	카고4X28.5톤단축울트라	64,150
2344	대우	카고4X28.5톤장축슈퍼디럭스	62,050
2345	대우	카고4X28.5톤장축울트라	65,150
2346	대우	카고4X28.5톤표준(고출력)슈퍼디럭스	50,545
2347	대우	카고4X28.5톤표준(고출력)울트라	51,000
2348	대우	카고4X28.5톤표준슈퍼디럭스	61,250

연번	제 작 사	기 종 명	기준가격
2349	대우	카고4X28.5톤표준울트라	64,150
2350	대우	카고6X4/6X211.5톤(고출력)슈퍼디럭스	66,363
2351	대우	카고6X4/6X211.5톤(고출력)울트라	67,818
2352	대우	카고6X4/6X211.5톤장축슈퍼디럭스	62,454
2353	대우	카고6X4/6X211.5톤장축울트라	64,090
2354	대우	카고6X4/6X215.5톤장축슈퍼디럭스	62,636
2355	대우	카고6X4/6X215.5톤장축울트라	64,454
2356	대우	카고6X4/6X216.0톤단축(고출력)슈퍼디럭스	61,181
2357	대우	카고6X4/6X216.0톤단축(고출력)울트라	62,272
2358	대우	카고6X4/6X216.0톤표준(고출력)슈퍼디럭스	61,545
2359	대우	카고6X4/6X216.0톤표준(고출력)울트라	62,545
2360	대우	카고6X415.5톤장축슈퍼디럭스	84,750
2361	대우	카고6X415.5톤장축울트라	87,050
2362	대우	카고6X49.5톤극초장축저상슈퍼디럭스	76,650
2363	대우	카고6X49.5톤극초장축저상울트라	79,050
2364	대우	카고6X49.5톤장축저상슈퍼디럭스	74,650
2365	대우	카고6X49.5톤장축저상울트라	77,050
2366	대우	카고6X49.5톤초장축저상슈퍼디럭스	75,650
2367	대우	카고6X49.5톤초장축저상울트라	78,050
2368	대우	카고6X4풀슈퍼디럭스	94,000
2369	대우	카고6X4풀울트라	96,300
2370	대우	카고6X4풀커민스슈퍼디럭스	97,000
2371	대우	카고6X4풀커민스울트라	99,300
2372	대우	카고8.0톤초장축	22,900
2373	대우	카고8.0톤초장축디럭스	39,545
2374	대우	카고8.0톤초장축슈퍼디럭스	41,454
2375	대우	카고8.0톤초장축울트라	43,181
2376	대우	카고8.0톤표준형(장.단축)	22,300
2377	대우	카고8.5톤단축디럭스	38,636
2378	대우	카고8.5톤단축슈퍼디럭스	40,545
2379	대우	카고8.5톤단축울트라	42,272
2380	대우	카고8.5톤장축	23,300
2381	대우	카고8X419.0톤장축슈퍼디럭스	101,700
2382	대우	카고8X419.0톤장축울트라	105,200
2383	대우	카고8X419.0톤장축커민스슈퍼디럭스	103,700
2384	대우	카고8X419.0톤장축커민스울트라	107,200
2385	대우	카고8X419.5톤단축슈퍼디럭스	101,700
2386	대우	카고8X419.5톤단축울트라	105,200
2387	대우	카고8X419.5톤단축커민스슈퍼디럭스	103,700
2388	대우	카고8X419.5톤단축커민스울트라	107,200
2389	대우	카고8X421.0톤초장축슈퍼디럭스	105,900
2390	대우	카고8X421.0톤초장축울트라	109,700
2391	대우	카고8X421.0톤초장축커민스슈퍼디럭스	107,900
2392	대우	카고8X421.0톤초장축커민스울트라	111,700
2393	대우	카고8X422.5톤초장축슈퍼디럭스	105,900
2394	대우	카고8X422.5톤초장축울트라	109,700
2395	대우	카고8X422.5톤초장축커민스슈퍼디럭스	107,900
2396	대우	카고8X422.5톤초장축커민스울트라	111,700
2397	대우	카고8X424.0톤단축슈퍼디럭스	98,400
2398	대우	카고8X424.0톤단축울트라	101,000
2399	대우	카고8X424.0톤단축커민스슈퍼디럭스	101,400
2400	대우	카고8X424.0톤단축커민스울트라	104,000
2401	대우	카고초대형19.0톤장축슈퍼디럭스	77,727
2402	대우	카고초대형19.0톤장축울트라	79,181
2403	대우	카고초대형19.5톤단축슈퍼디럭스	77,636
2404	대우	카고초대형19.5톤단축울트라	79,181

연번	제 작 사	기 종 명	기준가격
2405	대우	카고초대형25.0톤장축(CUMMINS-TP9CNF3)슈퍼디럭스	94,727
2406	대우	카고초대형25.0톤장축(CUMMINS-TP9CNF3)울트라	96,363
2407	대우	카고초대형25.0톤장축(CUMMINS-TP9CNF4)슈퍼디럭스	99,590
2408	대우	카고초대형25.0톤장축(CUMMINS-TP9CNF4)울트라	101,227
2409	대우	카고초대형25.0톤장축(DV11)슈퍼디럭스	90,000
2410	대우	카고초대형25.0톤장축(DV11)울트라	91,545
2411	대우	카고트럭11.5톤(장축)	38,727
2412	대우	카고후3축/풀카고21.0톤단축디럭스	62,909
2413	대우	카고후3축/풀카고21.0톤단축슈퍼디럭스	65,090
2414	대우	카고후3축/풀카고21.0톤단축울트라	66,818
2415	대우	카고후3축/풀카고22.5톤장축디럭스	65,636
2416	대우	카고후3축/풀카고22.5톤장축슈퍼디럭스	67,818
2417	대우	카고후3축/풀카고22.5톤장축울트라	69,909
2418	대우	카고후3축/풀카고22.5톤초단축디럭스	63,818
2419	대우	카고후3축/풀카고22.5톤초단축슈퍼디럭스	66,000
2420	대우	카고후3축/풀카고22.5톤초단축울트라	67,727
2421	대우	카고후3축/풀카고22.5톤초장축디럭스	66,545
2422	대우	카고후3축/풀카고22.5톤초장축슈퍼디럭스	68,727
2423	대우	카고후3축/풀카고22.5톤초장축울트라	70,818
2424	대우	카고후3축/풀카고디럭스	62,090
2425	대우	카고후3축/풀카고슈퍼디럭스	63,636
2426	대우	카고후3축/풀카고울트라	65,363
2427	대우	카케리어7대수송용	30,822
2428	대우	콘테이너사시20F톤	8,483
2429	대우	콘테이너사시40F톤	9,796
2430	대우	콘테이너사시40F톤(G톤)	7,190
2431	대우	콘테이너운반트럭11.0톤	34,050
2432	대우	크레인트럭8.0톤	40,175
2433	대우	크레인특장차10.0톤트럭	53,530
2434	대우	크레인특장차7.0톤트럭	35,350
2435	대우	탄산가스탱크트레일러15.0톤	41,550
2436	대우	탄산가스탱크트레일러18.0톤	46,357
2437	대우	탱크로리10.0톤LPG	66,550
2438	대우	탱크로리10KLSUS(경질유)디럭스	51,681
2439	대우	탱크로리10KLSUS(경질유)슈퍼디럭스	52,954
2440	대우	탱크로리10KLS톤EEL(경질유)디럭스	41,336
2441	대우	탱크로리10KLS톤EEL(경질유)슈퍼디럭스	42,609
2442	대우	탱크로리12.0톤LPG디럭스	71,909
2443	대우	탱크로리12.0톤LPG슈퍼디럭스	73,181
2444	대우	탱크로리14.5KL디럭스	62,909
2445	대우	탱크로리14.5KL슈퍼디럭스	64,909
2446	대우	탱크로리14.5KL울트라	66,636
2447	대우	탱크로리15.0톤LPG디럭스	87,272
2448	대우	탱크로리15.0톤LPG슈퍼디럭스	89,454
2449	대우	탱크로리15톤LPG울트라	91,181
2450	대우	탱크로리16KL(S톤EEL/경질유)디럭스	60,727
2451	대우	탱크로리16KL(S톤EEL/경질유)슈퍼디럭스	62,727
2452	대우	탱크로리16KL(S톤EEL/경질유)울트라	64,454
2453	대우	탱크로리16KLSUS디럭스	62,090
2454	대우	탱크로리16KLSUS슈퍼디럭스	63,363
2455	대우	탱크로리18KLSUS디럭스	67,663
2456	대우	탱크로리18KLSUS슈퍼디럭스	68,936
2457	대우	탱크로리18KLS톤EEL디럭스	55,363
2458	대우	탱크로리18KLS톤EEL슈퍼디럭스	56,636
2459	대우	탱크로리20KLAL(경질유)디럭스	75,181
2460	대우	탱크로리20KLAL(경질유)슈퍼디럭스	77,181

연번	제 작 사	기 종 명	기준가격
2461	대우	탱크로리20KLAL(경질유)울트라	78,909
2462	대우	탱크로리20KLAL디럭스	66,363
2463	대우	탱크로리20KLAL슈퍼디럭스	67,363
2464	대우	탱크로리20KLSUS디럭스	82,454
2465	대우	탱크로리20KLSUS슈퍼디럭스	83,727
2466	대우	탱크로리20KLS톤EEL디럭스	64,272
2467	대우	탱크로리20KLS톤EEL슈퍼디럭스	65,545
2468	대우	탱크로리22KLSUS디럭스	86,545
2469	대우	탱크로리22KLSUS슈퍼디럭스	87,818
2470	대우	탱크로리22KLS톤EEL디럭스	64,727
2471	대우	탱크로리22KLS톤EEL슈퍼디럭스	66,000
2472	대우	탱크로리24KLS톤EEL(중질유)슈퍼디럭스	71,550
2473	대우	탱크로리24KLS톤EEL디럭스	71,000
2474	대우	탱크로리24KLS톤EEL슈퍼디럭스	72,272
2475	대우	탱크로리27KLS톤EEL디럭스	71,454
2476	대우	탱크로리27KLS톤EEL슈퍼디럭스	72,727
2477	대우	탱크로리31KLAL디럭스	87,818
2478	대우	탱크로리31KLAL슈퍼디럭스	89,090
2479	대우	탱크로리7.5톤LPG	52,520
2480	대우	탱크트럭10.0톤LPG	67,800
2481	대우	탱크트럭10.0톤벌크LPG	80,750
2482	대우	탱크트럭10KL(8톤)	32,300
2483	대우	탱크트럭11.0톤S톤AINLESS16KL	51,800
2484	대우	탱크트럭11.0톤S톤EEL16KL	41,800
2485	대우	탱크트럭11.0톤초저온액화가스	111,800
2486	대우	탱크트럭13.0톤16KL(S톤EEL)	43,050
2487	대우	탱크트럭13.0톤18KL(S톤EEL)	46,086
2488	대우	탱크트럭13.0톤20KL(ALUMINUM)	58,831
2489	대우	탱크트럭16KL	40,955
2490	대우	탱크트레일러13,000 l	31,510
2491	대우	탱크트레일러15.0톤	48,093
2492	대우	탱크트레일러16,000 l	36,867
2493	대우	탱크트레일러23,000 l	22,250
2494	대우	탱크트레일러27,000 l	22,036
2495	대우	트랙터29.0톤카리어	39,230
2496	대우	트랙터39.0톤	40,179
2497	대우	트랙터39.0톤일반용디럭스	45,363
2498	대우	트랙터39.0톤일반용슈퍼디럭스	46,363
2499	대우	트랙터39.0톤카리어용디럭스	47,181
2500	대우	트랙터39.0톤카리어용슈퍼디럭스	48,181
2501	대우	트랙터4X2슈퍼디럭스	86,300
2502	대우	트랙터4X2울트라	89,700
2503	대우	트랙터53.0톤	45,280
2504	대우	트랙터6X2(CUMMINS-TV3TNG3)슈퍼디럭스	82,181
2505	대우	트랙터6X2(CUMMINS-TV3TNG3)울트라	83,909
2506	대우	트랙터6X2(CUMMINS-TV3TNG4)슈퍼디럭스	87,045
2507	대우	트랙터6X2(CUMMINS-TV3TNG4)울트라	88,772
2508	대우	트랙터6X2(DV11)슈퍼디럭스	77,636
2509	대우	트랙터6X2(DV11)울트라	79,363
2510	대우	트랙터6X2슈퍼디럭스	99,450
2511	대우	트랙터6X2울트라	103,450
2512	대우	트랙터6X2커민스슈퍼디럭스	102,950
2513	대우	트랙터6X2커민스울트라	105,950
2514	대우	트랙터6X4(CUMMINS-TV3TNF3)슈퍼디럭스	79,181
2515	대우	트랙터6X4(CUMMINS-TV3TNF3)울트라	80,272
2516	대우	트랙터6X4(CUMMINS-TV3TNF4)슈퍼디럭스	84,045

연번	제 작 사	기 종 명	기준가격
2517	대우	트랙터6X4(CUMMINS-TV3TNF4)울트라	85,136
2518	대우	트랙터6X4(DV11)슈퍼디럭스	72,363
2519	대우	트랙터6X4(DV11)울트라	74,090
2520	대우	트랙터6X4슈퍼디럭스	94,400
2521	대우	트랙터6X4울트라	99,250
2522	대우	트랙터6X4커민스슈퍼디럭스	97,900
2523	대우	트랙터6X4커민스울트라	101,750
2524	대우	풀카고8X4후3축21.0톤단축슈퍼디럭스	74,454
2525	대우	풀카고8X4후3축21.0톤단축울트라	76,090
2526	대우	풀카고8X4후3축22.5톤장축슈퍼디럭스	81,818
2527	대우	풀카고8X4후3축22.5톤장축울트라	83,000
2528	대우	풀카고8X4후3축22.5톤초단축슈퍼디럭스	75,818
2529	대우	풀카고8X4후3축22.5톤초단축울트라	76,818
2530	대우	풀카고8X4후3축22.5톤초장축슈퍼디럭스	82,727
2531	대우	풀카고8X4후3축22.5톤초장축울트라	83,909
2532	대우	풀카고8X4후3축트럭슈퍼디럭스	71,454
2533	대우	풀카고8X4후3축트럭울트라	72,818
2534	대우	풀카고디럭스	62,090
2535	대우	풀카고슈퍼디럭스	63,636
2536	대우	풀카고울트라	65,363
2537	대우	풀카고트럭17M	40,904
2538	대우	풀카고트럭19M	41,180
2539	대우	폴트레일러10.0톤	8,080
2540	대우	폴트레일러12.0톤장축형	9,140
2541	대우	폴트레일러15.0톤단축형	10,610
2542	대우	호퍼트레일러24.0톤	22,036
2543	대우	호퍼트레일러25.0톤	23,872
2544	대우	호퍼트레일러46m <sup>3</sup>	24,644
2545	대우	호퍼트레일러52m <sup>3</sup>	26,600
2546	삼성	BCT26.2	22,000
2547	삼성	QM5FAIRWAY/T	25,636
2548	삼성	QM5LE25A/T	23,118
2549	삼성	QM5LE25PLUS	21,864
2550	삼성	QM5LEPLUSA/T	25,873
2551	삼성	QM5LEPLUSM/T	24,100
2552	삼성	QM5LE디젤4WDA/T	26,768
2553	삼성	QM5RE25A/T	25,454
2554	삼성	QM5REA/T	27,200
2555	삼성	QM5RE디젤4WDA/T	29,095
2556	삼성	QM5SE25PLUSA/T	22,686
2557	삼성	QM5SEA/T	20,773
2558	삼성	QM5SEM/T	19,763
2559	삼성	QM5SEPLUSA/T	23,009
2560	삼성	QM5가솔린2WD씨티FAIRWAY25A/T	22,636
2561	삼성	냉동탑차특장차로깍디럭스AL굴곡	8,772
2562	삼성	냉동탑차특장차로깍디럭스AL샌드위치	8,972
2563	삼성	냉동탑차특장차싱글깍디럭스AL굴곡	8,772
2564	삼성	냉동탑차특장차싱글깍디럭스AL샌드위치	8,972
2565	삼성	냉동탑차10톤	60,363
2566	삼성	냉동탑차특장차로깍디럭스AL굴곡	11,618
2567	삼성	냉동탑차특장차로깍디럭스AL샌드위치	11,836
2568	삼성	냉동탑차특장차싱글깍디럭스AL굴곡	11,618
2569	삼성	냉동탑차특장차싱글깍디럭스AL샌드위치	11,818
2570	삼성	보냉탑차특장차로깍디럭스AL굴곡	9,827
2571	삼성	보냉탑차특장차로깍디럭스AL샌드위치	10,027
2572	삼성	보냉탑차특장차싱글깍디럭스AL굴곡	9,781

연번	제 작 사	기 종 명	기준가격
2573	삼성	보냉탑차특장차싱글캡디럭스AL샌드위치	9,981
2574	삼성	암롤11.5톤	55,818
2575	삼성	암롤16.0톤	68,545
2576	삼성	왕바디11.5톤	48,690
2577	삼성	왕바디11.5톤(컬)	52,000
2578	삼성	왕바디11.5톤(파워)	53,454
2579	삼성	카고1.2톤롱캡디럭스	7,627
2580	삼성	카고1.2톤싱글캡디럭스	7,581
2581	삼성	카고11.5톤	40,454
2582	삼성	카고18.5톤	54,545
2583	삼성	카고25.0톤	62,727
2584	삼성	카고단축14.0톤	39,818
2585	삼성	카고단축16.0톤	40,909
2586	삼성	카고단축20.0톤	54,545
2587	삼성	카고롱캡디럭스	7,200
2588	삼성	카고롱캡슈페리어	7,645
2589	삼성	카고롱캡커스텀	6,700
2590	삼성	카고싱글캡디럭스	7,154
2591	삼성	카고싱글캡슈페리어	7,600
2592	삼성	카고싱글캡커스텀	6,654
2593	삼성	탱크로리/특장20KL16톤단축경질유알미늄	62,363
2594	삼성	탱크로리16KL	49,272
2595	삼성	탱크로리18KL	51,727
2596	삼성	탱크로리20KL	64,636
2597	삼성	탱크로리LPG15톤	77,545
2598	삼성	탱크로리경질유22KL	65,909
2599	삼성	탱크로리알루미늄	63,000
2600	삼성	탱크로리알루미늄24KL	79,090
2601	삼성	탱크로리중질유20KL	59,818
2602	삼성	트랙터68.0톤	49,545
2603	삼성	트랙터68.0톤(ZF)	54,545
2604	삼성	트랙터68.0톤(톤)	52,727
2605	삼성	트랙터68.0톤BCT	57,272
2606	삼성	트랙터73.0톤	51,363
2607	삼성	트랙터73.0톤(ZF)	56,363
2608	삼성	트랙터73.0톤(톤)	55,000
2609	삼성	트레일러40'CCC	11,300
2610	삼성	트레일러40'GC	9,800
2611	삼성	트레일러40'PC톤평판트레일러	13,300
2612	삼성	트레일러40피트구즈넥사시	10,454
2613	삼성	트레일러40피트콤비사시	11,363
2614	삼성	트레일러40피트평판	14,090
2615	삼성	트레일러BCT	22,727
2616	삼성	파워게이트특장차롱캡디럭스	9,781
2617	삼성	홀로리특장차롱캡디럭스	77,363
2618	선진정공	밴형캠핑카	43,636
2619	선진정공	버스형캠핑카레저용기본형	99,091
2620	선진정공	버스형캠핑카레저용리무진	109,091
2621	선진정공	버스형캠핑카캠핑용기본형	100,000
2622	선진정공	버스형캠핑카캠핑용리무진	110,909
2623	선진정공	캠핑트레일러기본형	23,455
2624	선진정공	캠핑트레일러옵션A	30,545
2625	선진정공	캠핑트레일러옵션B	34,364
2626	선진정공	펜션형캠핑카A형	26,909
2627	선진정공	펜션형캠핑카B형	32,727
2628	선진정공	펜션형캠핑카C형	34,455



연번	제 작 사	기 종 명	기준가격
2629	선진정공	펜션형캠핑카확장형	35,182
2630	수산중공업	SPC톤-24V	27,000
2631	수산중공업	고소차14M	38,000
2632	수산중공업	고소차15M	50,000
2633	수산중공업	고소차17M	53,000
2634	수산중공업	고소차26M	85,000
2635	수산중공업	고소차8M	25,000
2636	수산중공업	노면청소차11.0톤	220,000
2637	수산중공업	노면청소차5.0톤	80,000
2638	수산중공업	노면청소차8.0톤	100,000
2639	수산중공업	도로청소차대형(SRS-10000)	178,200
2640	수산중공업	도로청소차대형(SRS-6000)	128,700
2641	수산중공업	렉카10.0톤	75,000
2642	수산중공업	렉카15.0톤	120,000
2643	수산중공업	렉카20.0톤	150,000
2644	수산중공업	렉카5.0톤	40,000
2645	수산중공업	변압기차	95,000
2646	수산중공업	분쇄수거차	42,000
2647	수산중공업	살수차	39,000
2648	수산중공업	셀프로다11.0톤	72,000
2649	수산중공업	셀프로다5.0톤	43,000
2650	수산중공업	식품공급차FS톤-2300	70,500
2651	수산중공업	약제살포차	75,000
2652	수산중공업	유선방송설비차	20,000
2653	수산중공업	유조차4000L	31,000
2654	수산중공업	음식물쓰레기수거차5톤카고트럭	46,530
2655	수산중공업	이동광고차	85,000
2656	수산중공업	절연고소차	75,000
2657	수산중공업	측면압축진개차SRB-6000	70,000
2658	수산중공업	케이블카	135,000
2659	수산중공업	콘베어트럭	25,000
2660	수산중공업	히수구청소차	170,000
2661	수산중공업	하이르프트럭대형	87,000
2662	수산중공업	하이르프트럭소형HL톤-070	50,000
2663	수산중공업	하이르프트럭중형	75,000
2664	수산중공업	후드서비스트럭(FSD-2300)	126,000
2665	신진	덤프4.0톤	12,385
2666	신진	덤프6.0톤	13,201
2667	신진	덤프8.0톤	15,046
2668	신진	이동영화차	8,667
2669	신진	카고10.0톤	17,442
2670	신진	카고6.0톤	12,262
2671	신진	카고8.0톤	14,425
2672	신진	탱크로리유조차톤H-40010,000 t	12,307
2673	신진	통신차지프	7,269
2674	신진	픽업트럭지프가솔린0.75톤	5,360
2675	쌍용	23'CCC24.0톤2축	8,700
2676	쌍용	40'CCC26.4톤2축	10,700
2677	쌍용	40'CCC26.5톤2축	10,200
2678	쌍용	40'CCC26톤3축	13,000
2679	쌍용	40'GC27.5톤2축	9,000
2680	쌍용	40'P톤C24.0톤3축	16,000
2681	쌍용	40'P톤C25톤2축	13,000
2682	쌍용	BCC18.5톤18.5m'	74,545
2683	쌍용	LS톤20톤3축	41,000
2684	쌍용	LS톤25톤2축	41,000

연번	제 작 사	기 중 명	기준가격
2685	쌍용	NH3탱크(18톤)	50,090
2686	쌍용	NH3탱크로리(8,500kg)	70,962
2687	쌍용	SO <sub>2</sub> 탱크트레일러(20톤)	109,575
2688	쌍용	SUGAR탱크로리(15.5m <sup>3</sup> )	116,150
2689	쌍용	구즈넥샤시40'(40'전용)	8,000
2690	쌍용	냉동차10.0톤냉동기OP톤ION	40,904
2691	쌍용	노면청소차(5.5m <sup>3</sup> )	158,570
2692	쌍용	덤프로라(10톤)	57,700
2693	쌍용	동아LPG탱크로리(7.5톤)	57,690
2694	쌍용	동아고가사다리소방차(46M)	368,353
2695	쌍용	동아고소작업차(15.8M)	123,623
2696	쌍용	동아고압살수차(4,000 l)	121,200
2697	쌍용	동아고압살수차(7,000 l)	174,730
2698	쌍용	동아냉동차8.0톤	40,177
2699	쌍용	동아냉동차8.0톤(냉동기OP톤ION)	31,310
2700	쌍용	동아노면청소차5.5톤	114,114
2701	쌍용	동아노면청소차6.0톤	123,623
2702	쌍용	동아덤프로더트럭10.0톤	58,580
2703	쌍용	동아덤프진개차8.0톤	25,250
2704	쌍용	동아덤프트레일러24.0톤	30,300
2705	쌍용	동아렉카트럭25.0톤	15,810
2706	쌍용	동아물탱크소방차10,000 l 12.0톤	57,175
2707	쌍용	동아물탱크소방차5,000 l	43,828
2708	쌍용	동아물탱크펌프소방차4,000 l 6.5톤	47,690
2709	쌍용	동아방카C유트레일러(26,000 l)	25,674
2710	쌍용	동아벌크시멘트캐리어트럭(CW51,PL11m)	46,960
2711	쌍용	동아분뇨차2,500 l	10,450
2712	쌍용	동아분뇨차4,500 l	13,190
2713	쌍용	동아분뇨차6,000 l	29,381
2714	쌍용	동아사료운반트레일러(44m)	28,280
2715	쌍용	동아살수차(7,000 l)	26,260
2716	쌍용	동아소형소방차1,350 l 2.5톤	27,270
2717	쌍용	동아압축식진개차8.0톤	40,400
2718	쌍용	동아저장식트레일러25.0톤	20,200
2719	쌍용	동아저장식트레일러32.0톤	30,300
2720	쌍용	동아저장식트레일러35.0톤	26,597
2721	쌍용	동아저장식트레일러40.0톤	33,330
2722	쌍용	동아저장식트레일러60.0톤	45,450
2723	쌍용	동아제설차	24,010
2724	쌍용	동아조명차	52,099
2725	쌍용	동아카고트럭10.0톤	38,117
2726	쌍용	동아카고트럭10.5톤	37,370
2727	쌍용	동아코란도디젤밴	7,610
2728	쌍용	동아콘테이너샤시(20'CC)	7,529
2729	쌍용	동아콘테이너샤시(40'CC)	9,270
2730	쌍용	동아콘테이너샤시(40SGS,28톤)	9,390
2731	쌍용	동아탱크로리(3,000 l)	13,634
2732	쌍용	동아탱크로리(4,000 l)	16,160
2733	쌍용	동아탱크로리(5,000 l)	17,674
2734	쌍용	동아탱크로리(P톤CW51PL)	57,741
2735	쌍용	동아탱크로리10,000 l (7,500KG)	31,310
2736	쌍용	동아탱크로리16,000 l (12,000KG)	41,410
2737	쌍용	동아탱크트레일러20,000 l E톤톤	36,468
2738	쌍용	동아탱크트레일러24,000 l	24,930
2739	쌍용	동아탱크트레일러26,000 l E톤톤	41,103
2740	쌍용	동아탱크트레일러26,000 l G톤톤	25,322

연번	제 작 사	기 종 명	기준가격
2741	쌍용	동아탱크트레일러32,000 / D톤톤	29,050
2742	쌍용	동아트랙터39.0톤	40,400
2743	쌍용	동아트랙터43.0톤	39,925
2744	쌍용	동아트랙터53.0톤	46,049
2745	쌍용	동아트랙터55.0톤	42,440
2746	쌍용	동아폴트레일러10.0톤	9,786
2747	쌍용	동아폴트레일러15.0톤	11,331
2748	쌍용	동아하우스트레일러	6,545
2749	쌍용	동아현금수송차(8톤)	22,944
2750	쌍용	동아화학소방차(2,000 / 6.5톤)	62,326
2751	쌍용	레진트레일러(23.8톤)53m	64,000
2752	쌍용	렉카트럭(10톤)	15,452
2753	쌍용	무쏘SUTFX5(CT)고급형A/T	17,545
2754	쌍용	무쏘SUTFX5(CT)고급형M/T	16,036
2755	쌍용	무쏘SUTFX5(CT)일반형A/T	16,072
2756	쌍용	무쏘SUTFX5(CT)일반형M/T	14,636
2757	쌍용	무쏘SUTFX5(CT)최고급형A/T	18,154
2758	쌍용	무쏘SUTFX5(CT)최고급형M/T	16,645
2759	쌍용	무쏘SUTFX5고급형A/T	18,727
2760	쌍용	무쏘SUTFX5고급형M/T	17,218
2761	쌍용	무쏘SUTFX5최고급형A/T	19,336
2762	쌍용	무쏘SUTFX5최고급형M/T	17,827
2763	쌍용	무쏘SUTFX7최고급형A/T	20,154
2764	쌍용	무쏘SUTFX7최고급형M/T	18,645
2765	쌍용	무쏘밴230S	13,590
2766	쌍용	무쏘밴290S	14,681
2767	쌍용	무쏘밴2WD230SC톤기본형A/T	15,118
2768	쌍용	무쏘밴2WD230SC톤기본형M/T	13,681
2769	쌍용	무쏘밴2WD230SC톤최고급형A/T	16,245
2770	쌍용	무쏘밴2WD230SC톤최고급형M/T	14,736
2771	쌍용	무쏘밴4WD230SC톤기본형A/T	16,109
2772	쌍용	무쏘밴4WD230SC톤기본형M/T	14,672
2773	쌍용	무쏘밴4WD230SC톤최고급형A/T	17,236
2774	쌍용	무쏘밴4WD230SC톤최고급형M/T	15,727
2775	쌍용	무쏘밴4WD230S기본형A/T	16,300
2776	쌍용	무쏘밴4WD230S기본형M/T	14,863
2777	쌍용	무쏘밴4WD230S최고급형A/T	17,427
2778	쌍용	무쏘밴4WD230S최고급형M/T	15,918
2779	쌍용	무쏘밴4WD290SC톤기본형A/T	17,200
2780	쌍용	무쏘밴4WD290SC톤기본형M/T	15,763
2781	쌍용	무쏘밴4WD290SC톤최고급형A/T	18,327
2782	쌍용	무쏘밴4WD290SC톤최고급형M/T	16,818
2783	쌍용	무쏘밴4WD290S기본형A/T	17,390
2784	쌍용	무쏘밴4WD290S기본형M/T	15,954
2785	쌍용	무쏘밴4WD290S최고급형A/T	18,518
2786	쌍용	무쏘밴4WD290S최고급형M/T	17,009
2787	쌍용	무쏘밴FX5(CT)일반형A/T	15,936
2788	쌍용	무쏘밴FX5(CT)일반형M/T	14,500
2789	쌍용	무쏘밴FX5고급형A/T	18,336
2790	쌍용	무쏘밴FX5고급형M/T	16,827
2791	쌍용	무쏘스포츠290SC톤고급형A/T	17,563
2792	쌍용	무쏘스포츠290SC톤고급형M/T	16,127
2793	쌍용	무쏘스포츠290SC톤기본형A/T	16,618
2794	쌍용	무쏘스포츠290SC톤기본형M/T	15,181
2795	쌍용	무쏘스포츠290SC톤최고급형A/T	18,154
2796	쌍용	무쏘스포츠290SC톤최고급형M/T	16,645

연번	제 작 사	기 중 명	기준가격
2797	쌍용	무쏘스포츠탈290S고급형A/T	18,745
2798	쌍용	무쏘스포츠탈290S고급형M/T	17,309
2799	쌍용	무쏘스포츠탈290S기본형A/T	18,072
2800	쌍용	무쏘스포츠탈290S기본형M/T	16,636
2801	쌍용	무쏘스포츠탈290S최고급형A/T	19,336
2802	쌍용	무쏘스포츠탈290S최고급형M/T	17,827
2803	쌍용	벌크시멘트트랙터	61,818
2804	쌍용	벌크시멘트트럭11m <sup>3</sup>	60,000
2805	쌍용	벌크시멘트트럭22m <sup>3</sup>	28,280
2806	쌍용	벌크시멘트트레일러24m <sup>3</sup>	22,000
2807	쌍용	벌크시멘트트레일러26m <sup>3</sup> 26.0톤	23,000
2808	쌍용	벌크트레일러AL53m <sup>3</sup> 23.0톤	66,500
2809	쌍용	벌크트레일러SUS52m <sup>3</sup> 22.95톤	56,500
2810	쌍용	사다리소방차(굴절식)17M	171,700
2811	쌍용	소맥분운반차(20m <sup>3</sup> )	140,883
2812	쌍용	수조부소방차(3,000 l )	49,490
2813	쌍용	수조부소방차(3,500 l )	48,480
2814	쌍용	쌍용16.0톤단축	40,909
2815	쌍용	쌍용17.5톤장축	55,000
2816	쌍용	쌍용18.0톤초장축	55,909
2817	쌍용	쌍용20.0톤단축	53,636
2818	쌍용	쌍용카고트럭11.5톤	40,900
2819	쌍용	쌍용카고트럭16.0톤	40,900
2820	쌍용	쌍용카고트럭17.5톤	53,636
2821	쌍용	쌍용카고트럭19.0톤	53,636
2822	쌍용	쌍용트랙터69.0톤	53,181
2823	쌍용	쌍용플카고	50,000
2824	쌍용	아스팔트탱크트레일러24,600 l	23,164
2825	쌍용	아스팔트탱크트레일러26,000 l (StonELL)	31,935
2826	쌍용	아스팔트탱크트레일러28.8KLAL25.9톤	49,000
2827	쌍용	아스팔트탱크트레일러A톤톤26,000 l	33,330
2828	쌍용	암롤11.5톤	55,818
2829	쌍용	암롤15.5톤	90,200
2830	쌍용	액티언스포츠탈(2WD)PASSIONA/T	19,727
2831	쌍용	액티언스포츠탈(2WD)PASSIONM/T	18,163
2832	쌍용	액티언스포츠탈(2WD)VISIONA/T	21,236
2833	쌍용	액티언스포츠탈(2WD)VISIONM/T	19,672
2834	쌍용	액티언스포츠탈(2WD)YOUTH A/T	18,290
2835	쌍용	액티언스포츠탈(2WD)YOUTH M/T	17,009
2836	쌍용	액티언스포츠탈(4WD)PASSIONA/T	20,827
2837	쌍용	액티언스포츠탈(4WD)PASSIONM/T	19,545
2838	쌍용	액티언스포츠탈(4WD)VISIONA/T	22,336
2839	쌍용	액티언스포츠탈(4WD)VISIONM/T	21,054
2840	쌍용	액티언스포츠탈(4WD)YOUTH A/T	19,672
2841	쌍용	액티언스포츠탈(4WD)YOUTH M/T	18,390
2842	쌍용	액티언스포츠탈AX5(2WD)CLUB	18,090
2843	쌍용	액티언스포츠탈AX5(2WD)PASSION	19,636
2844	쌍용	액티언스포츠탈AX5(2WD)YOUTH A/T	18,073
2845	쌍용	액티언스포츠탈AX5(2WD)YOUTH M/T	16,909
2846	쌍용	액티언스포츠탈AX7(4WD)CLUB	19,909
2847	쌍용	액티언스포츠탈AX7(4WD)PASSION	21,454
2848	쌍용	액티언스포츠탈AX7(4WD)VISION	22,818
2849	쌍용	액화질소탱크로리(6.8톤)	97,000
2850	쌍용	액화탄산트레일러	50,000
2851	쌍용	왕바디11.5톤	48,690
2852	쌍용	왕바디16.5톤	65,909

연번	제 작 사	기 종 명	기준가격
2853	쌍용	유조차(10KL,7.5톤)	33,000
2854	쌍용	유조차(16KL)	48,181
2855	쌍용	이스타나밴2인승이코노미	10,163
2856	쌍용	이스타나밴6인승엘리트	10,354
2857	쌍용	이스타나밴6인승이코노미	10,109
2858	쌍용	이스타나옴니6인승밴엘리트	11,800
2859	쌍용	이스타나옴니6인승밴이코노미	9,818
2860	쌍용	카고트럭11.0톤	33,000
2861	쌍용	카고트럭12.0톤단축	32,000
2862	쌍용	코란도디젤602EL밴A/T	14,100
2863	쌍용	코란도디젤602EL밴M/T	11,590
2864	쌍용	코란도디젤밴	11,909
2865	쌍용	코란도롱밴	9,135
2866	쌍용	코란도밴290S	13,181
2867	쌍용	코란도밴2WD602EL고급형A/T	14,236
2868	쌍용	코란도밴2WD602EL고급형M/T	12,800
2869	쌍용	코란도밴2WD602EL기본형A/T	13,690
2870	쌍용	코란도밴2WD602EL기본형M/T	12,254
2871	쌍용	코란도밴2WD602EL최고급형A/T	14,845
2872	쌍용	코란도밴2WD602EL최고급형M/T	13,409
2873	쌍용	코란도밴4WD290S고급형A/T	16,936
2874	쌍용	코란도밴4WD290S고급형M/T	15,500
2875	쌍용	코란도밴4WD290S기본형A/T	16,236
2876	쌍용	코란도밴4WD290S기본형M/T	14,800
2877	쌍용	코란도밴4WD290S최고급형A/T	17,345
2878	쌍용	코란도밴4WD290S최고급형M/T	15,909
2879	쌍용	코란도밴4WD602EL고급형A/T	15,463
2880	쌍용	코란도밴4WD602EL고급형M/T	14,027
2881	쌍용	코란도밴4WD602EL기본형A/T	14,963
2882	쌍용	코란도밴4WD602EL기본형M/T	13,527
2883	쌍용	코란도밴4WD602EL최고급형A/T	16,072
2884	쌍용	코란도밴4WD602EL최고급형M/T	14,636
2885	쌍용	코란도밴602EL	11,909
2886	쌍용	코란도밴TX-5(CT)고급형A/T	15,463
2887	쌍용	코란도밴TX-5(CT)고급형M/T	14,027
2888	쌍용	코란도밴TX-5(CT)일반형A/T	14,809
2889	쌍용	코란도밴TX-5(CT)일반형M/T	13,372
2890	쌍용	코란도밴TX-5(CT)최고급형A/T	16,436
2891	쌍용	코란도밴TX-5(CT)최고급형M/T	15,000
2892	쌍용	코란도밴TX-5고급형A/T	16,736
2893	쌍용	코란도밴TX-5고급형M/T	15,300
2894	쌍용	코란도밴TX-5최고급형A/T	17,709
2895	쌍용	코란도밴TX-5최고급형M/T	16,272
2896	쌍용	코란도밴TX-7최고급형A/T	18,881
2897	쌍용	코란도밴TX-7최고급형M/T	17,445
2898	쌍용	코란도밴가솔린	6,730
2899	쌍용	코란도밴디젤602A/T	14,054
2900	쌍용	코란도밴디젤602M/T	11,545
2901	쌍용	코란도밴디젤쇼트밴	7,888
2902	쌍용	코란도밴유스2WDA/T	14,363
2903	쌍용	코란도밴유스4WDA/T	15,636
2904	쌍용	코란도쇼트밴	8,390
2905	쌍용	콘테이너샤시(40CC,28톤)	9,897
2906	쌍용	콘테이너샤시(40P톤C,28톤)	11,110
2907	쌍용	콘테이너샤시트레일러25톤,LS톤	18,783
2908	쌍용	콘테이너샤시트레일러45GC	10,330

연번	제 작 사	기 종 명	기준가격
2909	쌍용	콘테이너카고트럭	34,000
2910	쌍용	콤바인사시20'(20'전용)	7,500
2911	쌍용	콤바인사시40'	9,000
2912	쌍용	탱크로리(LPG)10톤	68,000
2913	쌍용	탱크로리16KL	49,272
2914	쌍용	탱크로리20KL알루미늄	64,090
2915	쌍용	탱크로리20KL중질유	65,000
2916	쌍용	탱크로리22KL	65,909
2917	쌍용	탱크로리우유(4,000kg)	43,830
2918	쌍용	탱크트레일러가솔린(20.4톤)	30,000
2919	쌍용	트랙터(54.0톤)	45,000
2920	쌍용	트랙터(BC톤견인용)	55,000
2921	쌍용	트랙터(GT톤견인용)	50,000
2922	쌍용	트랙터(톤/톤RL용)	47,470
2923	쌍용	트랙터85.0톤	54,545
2924	쌍용	트랙터풀카트럭(장축19M)	41,410
2925	쌍용	트럭12.0톤단축카고	32,000
2926	쌍용	트레일러15.0톤(LPG탱크)	53,000
2927	쌍용	트레일러24.0톤(D/톤RL20m)	26,089
2928	쌍용	트레일러25.2톤(벌크플라이메쉬트레일러)	23,800
2929	쌍용	트레일러26.3KLEG26.5톤	38,000
2930	쌍용	트레일러29KLAL26.0톤(중질유)	39,500
2931	쌍용	트레일러29KLAL26.1.0톤(보온중질유)	45,500
2932	쌍용	트레일러29KLAL26.1.0톤(중질유)	45,500
2933	쌍용	트레일러31 m 25.5톤(벌크)	23,000
2934	쌍용	트레일러32KLAL25.5톤(경질유)	41,000
2935	쌍용	트레일러32KLAL25.6톤(경질유)	46,500
2936	쌍용	트레일러33KLAL26.4톤(경질유)	41,000
2937	쌍용	트레일러40CC	7,574
2938	쌍용	트레일러40CCC	11,818
2939	쌍용	트레일러40GC	8,080
2940	쌍용	트레일러40P톤C	12,727
2941	쌍용	트레일러47 m 23.5톤(사료운반)	39,500
2942	쌍용	트레일러 S,톤	23,000
2943	쌍용	트레일러LCO <sub>2</sub> (7,500kg)	70,962
2944	쌍용	트레일러P,톤,톤	25,000
2945	쌍용	트레일러우유탱크23,000 l (S톤EEL)	53,221
2946	쌍용	트레일러제4석유류용24,000 l (S톤EEL)	29,220
2947	쌍용	트레일러하우스(1/4)	1,212
2948	쌍용	트레일러화학운반용탱크(20,000 l ,SUS)	40,699
2949	쌍용	특장차BC톤톤RAC톤OR	60,000
2950	쌍용	평판트레일러40'(28톤)	11,000
2951	쌍용	풀카고트럭(17M,단축)	40,907
2952	쌍용	혼재화학소방차(2,000 l )	58,580
2953	쌍용	홀트레일러(12.0톤)	10,907
2954	쌍용	휠릴리밴	9,045
2955	아시아	AM518단축,11.0톤	32,818
2956	아시아	AM518장축,11.0톤	33,181
2957	아시아	AM7153인승밴	18,308
2958	아시아	AM715하이토픽3밴	7,505
2959	아시아	AM715하이토픽6밴	7,590
2960	아시아	AM8153인승밴	18,127
2961	아시아	AM8156인승밴	18,736
2962	아시아	AM8159인승밴	18,909
2963	아시아	곡물수송차11.0톤	36,910
2964	아시아	그랜토냉동탑차11.0톤	57,909

연번	제 작 사	기 종 명	기준가격
2965	아시아	그랜토냉동탑차7.0톤	43,363
2966	아시아	그랜토냉동탑차8.5톤	45,181
2967	아시아	그랜토덤프8.5톤	34,545
2968	아시아	그랜토렉카15.0톤	130,636
2969	아시아	그랜토렉카8.0톤	84,818
2970	아시아	그랜토멀티카고16.0톤	41,800
2971	아시아	그랜토멀티카고20.0톤	60,272
2972	아시아	그랜토멀티카고25.0톤	68,545
2973	아시아	그랜토바큘카13.75KL	52,454
2974	아시아	그랜토바큘카7.5KL	41,545
2975	아시아	그랜토벌크로리LPG10.0톤	91,181
2976	아시아	그랜토벌크시멘트카고(B,C,C)	74,363
2977	아시아	그랜토복합식하수도흡입	189,727
2978	아시아	그랜토복합식하수도흡입세정차	190,909
2979	아시아	그랜토승용차운반차	53,909
2980	아시아	그랜토암롤11.5톤	52,909
2981	아시아	그랜토암롤15.0톤	70,818
2982	아시아	그랜토암롤7.5톤박스제외	41,545
2983	아시아	그랜토암롤8.5톤	41,545
2984	아시아	그랜토압축진개차10.5톤	71,318
2985	아시아	그랜토압축진개차6.0톤	50,636
2986	아시아	그랜토압축진개차8.5톤	51,818
2987	아시아	그랜토왕바디11.5톤	51,727
2988	아시아	그랜토왕바디6.0톤	37,545
2989	아시아	그랜토왕바디8.5톤	39,363
2990	아시아	그랜토진개덤프11.0톤	52,000
2991	아시아	그랜토진개덤프8.0톤	34,272
2992	아시아	그랜토진개덤프8.5톤	34,272
2993	아시아	그랜토카고11.5톤	38,700
2994	아시아	그랜토카고13.0톤	39,150
2995	아시아	그랜토카고23.0톤	63,636
2996	아시아	그랜토카고24.0톤	62,010
2997	아시아	그랜토카고8.5톤	27,272
2998	아시아	그랜토카고단적재함18.0톤	52,727
2999	아시아	그랜토카고단적재함19.0톤	53,909
3000	아시아	그랜토카고장적재함18.0톤	55,454
3001	아시아	그랜토카고장적재함19.0톤	59,363
3002	아시아	그랜토카고초장축8.0톤	29,090
3003	아시아	그랜토카캐리어(39톤)	44,727
3004	아시아	그랜토탱크로리18KL	54,545
3005	아시아	그랜토탱크로리26KL	74,545
3006	아시아	그랜토탱크로리9KL	38,818
3007	아시아	그랜토탱크로리LPG12.0톤	70,909
3008	아시아	그랜토탱크로리LPG15.0톤	81,454
3009	아시아	그랜토탱크로리STEEL15KL	50,181
3010	아시아	그랜토탱크로리STEEL20KL	64,090
3011	아시아	그랜토탱크로리STEEL22KL	63,818
3012	아시아	그랜토탱크로리SUS15KL	65,545
3013	아시아	그랜토탱크로리SUS20KL	81,090
3014	아시아	그랜토탱크로리SUS22KL	81,636
3015	아시아	그랜토탱크로리알루미늄20KL	65,727
3016	아시아	그랜토탱크로리알루미늄24KL	83,636
3017	아시아	그랜토트랙터(39톤)	43,181
3018	아시아	그랜토트랙터(60톤)	54,545
3019	아시아	그랜토트랙터(78톤)	63,636
3020	아시아	그랜토트랙터BCTD(60톤)	65,545

연번	제 작 사	기 종 명	기준가격
3021	아시아	냉동탑차(6.5톤DSL)	38,839
3022	아시아	냉동탑차(7.5톤SMI)	36,327
3023	아시아	냉동탑차AM4178,0톤	38,839
3024	아시아	냉동탑차AM4207,0톤	40,454
3025	아시아	냉동탑차AM52011,0톤	50,454
3026	아시아	덤프AM4208,5톤	26,818
3027	아시아	덤프AM52111,0톤	38,600
3028	아시아	덤프일반8,0톤	23,872
3029	아시아	덤프트럭8.5톤(KB900)	19,062
3030	아시아	렉카AM4205,0톤	59,090
3031	아시아	룩스타R2밴	8,000
3032	아시아	룩스타R2밴2,2E/G	7,454
3033	아시아	바쿰카8,000 l	28,636
3034	아시아	밴트럭1.4톤(AV0,76)	7,587
3035	아시아	벌크시멘트트레일러(B,C,T)	20,818
3036	아시아	사료운반차AM4207,5톤	37,154
3037	아시아	상용차운반트레일러	35,454
3038	아시아	스카니아트랙터85톤X	74,545
3039	아시아	스카니아트랙터95톤X	79,090
3040	아시아	암롤샤시AM4208,5톤	34,909
3041	아시아	암롤샤시AM51811,0톤	45,636
3042	아시아	암롤샤시AM52111,0톤	45,636
3043	아시아	압축진개차AM52110,5톤	67,272
3044	아시아	왕바디AM4207,5톤	33,000
3045	아시아	왕바디AM520일체식	43,636
3046	아시아	왕바디AM520하부도어	43,636
3047	아시아	이동도서관차AM815,3인승	22,954
3048	아시아	장의차AM518(17인)	16,272
3049	아시아	진개덤프AM4208,0톤	26,818
3050	아시아	진개덤프AM51811,0톤	37,454
3051	아시아	차량운반용트레일러(승용,상용)	38,000
3052	아시아	카고16,0톤	53,909
3053	아시아	카고18,0톤	56,636
3054	아시아	카고9,0톤(KB940)	19,207
3055	아시아	카고AM4178,0톤	21,577
3056	아시아	카고AM4188,5톤	26,361
3057	아시아	카고AM4208,5톤	22,363
3058	아시아	카고AM520장축11,0톤	33,181
3059	아시아	카고AM521단축11,0톤	32,818
3060	아시아	카고AM550장축11,5톤	41,814
3061	아시아	카고AM66016톤	43,636
3062	아시아	카캐리어트랙터AM639톤SE39톤	38,636
3063	아시아	콤비특장차AM8253인승밴	18,509
3064	아시아	콤비특장차AM8256인승밴	19,118
3065	아시아	콤비특장차AM8259인승밴	19,098
3066	아시아	탱크로리AM51812,0톤STEEL	40,454
3067	아시아	탱크로리AM518LPG	67,272
3068	아시아	탱크로리AM52112,0톤16KL(휘발유용)	40,454
3069	아시아	탱크로리AM52113,6톤16KL(경유용)	40,454
3070	아시아	탱크로리AM55016KL13,6톤	41,818
3071	아시아	탱크로리AM550LPG12,0톤	70,909
3072	아시아	토픽3인승밴AM705STD	7,243
3073	아시아	토픽6인승밴AM705STD	7,326
3074	아시아	토픽6인승밴AM705슈퍼디럭스	7,620
3075	아시아	트랙터(BC톤용)AM654톤54,0톤	55,818
3076	아시아	트랙터39톤	43,177



연번	제 작 사	기 종 명	기준가격
3077	아시아	트랙터54.0톤	47,470
3078	아시아	트랙터60.0톤	51,800
3079	아시아	트랙터AM639TSE39톤	36,818
3080	아시아	트랙터카고75톤	49,181
3081	아시아	특장차AM660탱크로리LPG15톤	86,363
3082	아시아	특장차AM660탱크로리벙커C유용	5,490
3083	아시아	파워콤비Z특장차3인승밴	20,116
3084	아시아	파워콤비Z특장차6인승밴	20,725
3085	아시아	파워콤비Z특장차9인승밴	20,898
3086	아시아	하이콤비특장차3인승밴	19,418
3087	아시아	하이콤비특장차6인승밴	20,027
3088	아시아	하이콤비특장차9인승밴	20,200
3089	아시아	하이콤비특장차이동도서관차	26,290
3090	아시아	하이콤비특장차장의차	17,563
3091	타타대우상용차	4.5톤카고트럭(DL06엔진)극초장축카고로알TBC5CT1	52,330
3092	타타대우상용차	4.5톤카고트럭(DL06엔진)극초장축카고수퍼디럭스TBC5CT1	47,180
3093	타타대우상용차	4.5톤카고트럭(DL06엔진)극초장축카고울트라TBC5CT1	48,610
3094	타타대우상용차	4.5톤카고트럭(DL06엔진)극초장축플러스카고로알TBC6CT1	53,480
3095	타타대우상용차	4.5톤카고트럭(DL06엔진)극초장축플러스카고수퍼디럭스TBC6CT1	48,180
3096	타타대우상용차	4.5톤카고트럭(DL06엔진)극초장축플러스카고울트라TBC6CT1	49,860
3097	타타대우상용차	4.5톤카고트럭(DL06엔진)단축카고로알TBC2CT1	50,130
3098	타타대우상용차	4.5톤카고트럭(DL06엔진)단축카고수퍼디럭스TBC2CT1	44,980
3099	타타대우상용차	4.5톤카고트럭(DL06엔진)단축카고울트라TBC2CT1	46,410
3100	타타대우상용차	4.5톤카고트럭(DL06엔진)장축카고로알TBC3CT1	50,630
3101	타타대우상용차	4.5톤카고트럭(DL06엔진)장축카고수퍼디럭스TBC3CT1	45,480
3102	타타대우상용차	4.5톤카고트럭(DL06엔진)장축카고울트라TBC3CT1	46,910
3103	타타대우상용차	4.5톤카고트럭(DL06엔진)초장축카고로알TB4CT1	51,130
3104	타타대우상용차	4.5톤카고트럭(DL06엔진)초장축카고수퍼디럭스TBC4CT1	45,980
3105	타타대우상용차	4.5톤카고트럭(DL06엔진)초장축카고울트라TBC4CT1	47,410
3106	타타대우상용차	4.5톤카고트럭(NEF엔진)극초장축카고로알TBC5CH1	52,830
3107	타타대우상용차	4.5톤카고트럭(NEF엔진)극초장축카고수퍼디럭스TBC5CH1	47,680
3108	타타대우상용차	4.5톤카고트럭(NEF엔진)극초장축카고울트라TBC5CH1	49,110
3109	타타대우상용차	4.5톤카고트럭(NEF엔진)극초장축플러스카고로알TBC6CH1	53,980
3110	타타대우상용차	4.5톤카고트럭(NEF엔진)극초장축플러스카고수퍼디럭스TBC6CH1	48,680
3111	타타대우상용차	4.5톤카고트럭(NEF엔진)극초장축플러스카고울트라TBC6CH1	50,360
3112	타타대우상용차	4.5톤카고트럭(NEF엔진)단축카고로알TBC2CH1	50,630
3113	타타대우상용차	4.5톤카고트럭(NEF엔진)단축카고수퍼디럭스TBC2CH1	45,480
3114	타타대우상용차	4.5톤카고트럭(NEF엔진)단축카고울트라TBC2CH1	46,910
3115	타타대우상용차	4.5톤카고트럭(NEF엔진)장축GC4CH로알형	56,500
3116	타타대우상용차	4.5톤카고트럭(NEF엔진)장축GC4CH울트라형	53,118
3117	타타대우상용차	4.5톤카고트럭(NEF엔진)장축카고로알TBC3CH1	51,130
3118	타타대우상용차	4.5톤카고트럭(NEF엔진)장축카고수퍼디럭스TBC3CH1	45,980
3119	타타대우상용차	4.5톤카고트럭(NEF엔진)장축카고울트라TBC3CH1	47,410
3120	타타대우상용차	4.5톤카고트럭(NEF엔진)초장축카고로알TBC4CH1	51,630
3121	타타대우상용차	4.5톤카고트럭(NEF엔진)초장축카고수퍼디럭스TBC4CH1	46,480
3122	타타대우상용차	4.5톤카고트럭(NEF엔진)초장축카고울트라TBC4CH1	47,910
3123	타타대우상용차	4X2카고트럭7톤수퍼초장축카고수퍼디럭스TBH8CK3	63,250
3124	타타대우상용차	4X2카고트럭7톤수퍼초장축카고울트라TBH8CK3	66,350
3125	타타대우상용차	4X2카고트럭8.5톤단축카고수퍼디럭스TBH2CK1	61,250
3126	타타대우상용차	4X2카고트럭8.5톤단축카고울트라TBH2CK1	64,150
3127	타타대우상용차	4X2카고트럭8.5톤장축카고수퍼디럭스TBH6CK1	62,050
3128	타타대우상용차	4X2카고트럭8.5톤장축카고울트라TBH6CK1	65,150
3129	타타대우상용차	4X2카고트럭8.5톤표준카고수퍼디럭스TBH4CK1	61,250
3130	타타대우상용차	4X2카고트럭8.5톤표준카고울트라TBH4CK1	64,150
3131	타타대우상용차	4X2카고트럭8톤수퍼초장축카고수퍼디럭스TBH8CK1	63,250
3132	타타대우상용차	4X2카고트럭8톤수퍼초장축카고울트라TBH8CK1	66,350

연번	제 작 사	기 종 명	기준가격
3133	타타대우상용차	4X2카고트럭8톤초장축카고수퍼디럭스TBH7CK1	63,050
3134	타타대우상용차	4X2카고트럭8톤초장축카고울트라TBH7CK1	66,150
3135	타타대우상용차	4X2트랙터수퍼디럭스TBH1TW1	86,300
3136	타타대우상용차	4X2트랙터울트라TBH1TW1	89,700
3137	타타대우상용차	5톤카고트럭(DL06엔진)극초장축카고로얄TBC5AT1	52,330
3138	타타대우상용차	5톤카고트럭(DL06엔진)극초장축카고수퍼디럭스TBC5AT1	47,180
3139	타타대우상용차	5톤카고트럭(DL06엔진)극초장축카고울트라TBC5AT1	48,610
3140	타타대우상용차	5톤카고트럭(DL06엔진)극초장축플러스카고로얄TBC6AT1	53,480
3141	타타대우상용차	5톤카고트럭(DL06엔진)극초장축플러스카고수퍼디럭스TBC6AT1	48,180
3142	타타대우상용차	5톤카고트럭(DL06엔진)극초장축플러스카고울트라TBC6AT1	49,860
3143	타타대우상용차	5톤카고트럭(DL06엔진)단축카고로얄TBC2AT1	50,130
3144	타타대우상용차	5톤카고트럭(DL06엔진)단축카고수퍼디럭스TBC2AT1	44,980
3145	타타대우상용차	5톤카고트럭(DL06엔진)단축카고울트라TBC2AT1	46,410
3146	타타대우상용차	5톤카고트럭(DL06엔진)장축카고로얄TBC3AT1	50,630
3147	타타대우상용차	5톤카고트럭(DL06엔진)장축카고수퍼디럭스TBC3AT1	45,480
3148	타타대우상용차	5톤카고트럭(DL06엔진)장축카고울트라TBC3AT1	46,910
3149	타타대우상용차	5톤카고트럭(DL06엔진)초장축카고로얄TBC4AT1	51,130
3150	타타대우상용차	5톤카고트럭(DL06엔진)초장축카고수퍼디럭스TBC4AT1	45,980
3151	타타대우상용차	5톤카고트럭(DL06엔진)초장축카고울트라TBC4AT1	47,410
3152	타타대우상용차	5톤카고트럭(NEF엔진)극초장축카고로얄TBC5AH1	52,830
3153	타타대우상용차	5톤카고트럭(NEF엔진)극초장축카고수퍼디럭스TBC5AH1	47,680
3154	타타대우상용차	5톤카고트럭(NEF엔진)극초장축카고울트라TBC5AH1	49,110
3155	타타대우상용차	5톤카고트럭(NEF엔진)극초장축플러스카고로얄TBC6AH1	53,980
3156	타타대우상용차	5톤카고트럭(NEF엔진)극초장축플러스카고수퍼디럭스TBC6AH1	48,680
3157	타타대우상용차	5톤카고트럭(NEF엔진)극초장축플러스카고울트라TBC6AH1	50,360
3158	타타대우상용차	5톤카고트럭(NEF엔진)단축카고로얄TBC2AH1	50,630
3159	타타대우상용차	5톤카고트럭(NEF엔진)단축카고수퍼디럭스TBC2AH1	45,480
3160	타타대우상용차	5톤카고트럭(NEF엔진)단축카고울트라TBC2AH1	46,910
3161	타타대우상용차	5톤카고트럭(NEF엔진)장축카고로얄TBC3AH1	51,130
3162	타타대우상용차	5톤카고트럭(NEF엔진)장축카고수퍼디럭스TBC3AH1	45,980
3163	타타대우상용차	5톤카고트럭(NEF엔진)장축카고울트라TBC3AH1	47,410
3164	타타대우상용차	5톤카고트럭(NEF엔진)초장축카고로얄TBC4AH1	51,630
3165	타타대우상용차	5톤카고트럭(NEF엔진)초장축카고수퍼디럭스TBC4AH1	46,480
3166	타타대우상용차	5톤카고트럭(NEF엔진)초장축카고울트라TBC4AH1	47,910
3167	타타대우상용차	6X2트랙터(커민스)수퍼디럭스TBK3TM1	102,950
3168	타타대우상용차	6X2트랙터(커민스)울트라TBK3TM1	105,950
3169	타타대우상용차	6X2트랙터수퍼디럭스TBK3TC1	99,450
3170	타타대우상용차	6X2트랙터울트라TBK3TC1	103,450
3171	타타대우상용차	6X4저상카고트럭9.5톤극초장축카고수퍼디럭스TBL8AL1	76,650
3172	타타대우상용차	6X4저상카고트럭9.5톤극초장축카고울트라TBL8AL1	79,050
3173	타타대우상용차	6X4저상카고트럭9.5톤장축카고수퍼디럭스TBL7CL1	74,650
3174	타타대우상용차	6X4저상카고트럭9.5톤장축카고울트라TBL7CL1	77,050
3175	타타대우상용차	6X4저상카고트럭9.5톤초장축카고수퍼디럭스TBL8CL1	75,650
3176	타타대우상용차	6X4저상카고트럭9.5톤초장축카고울트라TBL8CL1	78,050
3177	타타대우상용차	6X4카고트럭11.5톤장축카고수퍼디럭스TBL8AR1	84,450
3178	타타대우상용차	6X4카고트럭11.5톤장축카고수퍼디럭스TBL8AW1	87,000
3179	타타대우상용차	6X4카고트럭11.5톤장축카고울트라TBL8AR1	86,750
3180	타타대우상용차	6X4카고트럭11.5톤장축카고울트라TBL8AW1	89,300
3181	타타대우상용차	6X4카고트럭14톤장축카고수퍼디럭스TBL8CRB	84,750
3182	타타대우상용차	6X4카고트럭14톤장축카고수퍼디럭스TBL8CW1	87,800
3183	타타대우상용차	6X4카고트럭14톤장축카고울트라TBL8CRB	87,050
3184	타타대우상용차	6X4카고트럭14톤장축카고울트라TBL8CW1	90,100
3185	타타대우상용차	6X4카고트럭15.5톤장축카고수퍼디럭스TBL8CR1	84,750
3186	타타대우상용차	6X4카고트럭15.5톤장축카고울트라TBL8CR1	87,050
3187	타타대우상용차	6X4카고트럭16톤단축(경제형)수퍼디럭스TBL6CF1	80,250
3188	타타대우상용차	6X4카고트럭16톤단축(경제형)울트라TBL6CF1	82,150

연번	제 작 사	기 종 명	기준가격
3189	타타대우상용차	6X4카고트럭16톤단축카고수퍼디럭스TBL6CR1	83,350
3190	타타대우상용차	6X4카고트럭16톤단축카고수퍼디럭스TBL6CS1	91,050
3191	타타대우상용차	6X4카고트럭16톤단축카고올트라TBL6CR1	85,650
3192	타타대우상용차	6X4카고트럭16톤단축카고올트라TBL6CS1	92,950
3193	타타대우상용차	6X4카고트럭16톤초장축카고수퍼디럭스TBL8BR3	87,350
3194	타타대우상용차	6X4카고트럭16톤초장축카고수퍼디럭스TBL8BY3	91,400
3195	타타대우상용차	6X4카고트럭16톤초장축카고올트라TBL8BR3	90,650
3196	타타대우상용차	6X4카고트럭16톤초장축카고올트라TBL8BY3	94,700
3197	타타대우상용차	6X4카고트럭16톤표준카고수퍼디럭스TBL7CR1	83,550
3198	타타대우상용차	6X4카고트럭16톤표준카고수퍼디럭스TBL7CW1	86,100
3199	타타대우상용차	6X4카고트럭16톤표준카고수퍼디럭스TBL7CY1	87,100
3200	타타대우상용차	6X4카고트럭16톤표준카고올트라TBL7CR1	85,850
3201	타타대우상용차	6X4카고트럭16톤표준카고올트라TBL7CW1	88,400
3202	타타대우상용차	6X4카고트럭16톤표준카고올트라TBL7CY1	89,400
3203	타타대우상용차	6X4카고트럭17톤표준카고수퍼디럭스TBL8KN3	91,300
3204	타타대우상용차	6X4카고트럭17톤표준카고올트라TBL8KN3	93,900
3205	타타대우상용차	6X4트랙터(커민스)수퍼디럭스TBL3TM1	97,900
3206	타타대우상용차	6X4트랙터(커민스)올트라TBL3TM1	101,750
3207	타타대우상용차	6X4트랙터수퍼디럭스TBL3TC1	94,400
3208	타타대우상용차	6X4트랙터올트라TBL3TC1	99,250
3209	타타대우상용차	7톤카고트럭(DL06엔진)단축카고로얄TBC2AT5	51,130
3210	타타대우상용차	7톤카고트럭(DL06엔진)단축카고수퍼디럭스TBC2AT5	45,980
3211	타타대우상용차	7톤카고트럭(DL06엔진)단축카고올트라TBC2AT5	47,410
3212	타타대우상용차	7톤카고트럭(DL06엔진)장축카고로얄TBC3AT5	51,630
3213	타타대우상용차	7톤카고트럭(DL06엔진)장축카고수퍼디럭스TBC3AT5	46,480
3214	타타대우상용차	7톤카고트럭(DL06엔진)장축카고올트라TBC3AT5	47,910
3215	타타대우상용차	7톤카고트럭(DL06엔진)초장축카고로얄TBC4AT5	52,130
3216	타타대우상용차	7톤카고트럭(DL06엔진)초장축카고수퍼디럭스TBC4AT5	46,980
3217	타타대우상용차	7톤카고트럭(DL06엔진)초장축카고올트라TBC4AT5	48,410
3218	타타대우상용차	7톤카고트럭(NEF엔진)단축카고로얄TBC2AH5	51,630
3219	타타대우상용차	7톤카고트럭(NEF엔진)단축카고수퍼디럭스TBC2AH5	46,480
3220	타타대우상용차	7톤카고트럭(NEF엔진)단축카고올트라TBC2AH5	47,910
3221	타타대우상용차	7톤카고트럭(NEF엔진)장축카고로얄TBC3AH5	52,130
3222	타타대우상용차	7톤카고트럭(NEF엔진)장축카고수퍼디럭스TBC3AH5	46,980
3223	타타대우상용차	7톤카고트럭(NEF엔진)장축카고올트라TBC3AH5	48,410
3224	타타대우상용차	7톤카고트럭(NEF엔진)초장축카고로얄TBC4AH5	52,630
3225	타타대우상용차	7톤카고트럭(NEF엔진)초장축카고수퍼디럭스TBC4AH5	47,480
3226	타타대우상용차	7톤카고트럭(NEF엔진)초장축카고올트라TBC4AH5	48,910
3227	타타대우상용차	8X4&10X4카고트럭19.5톤단축카고(커민스)수퍼디럭스TBR8CN1	103,700
3228	타타대우상용차	8X4&10X4카고트럭19.5톤단축카고(커민스)올트라TBR8CN1	107,200
3229	타타대우상용차	8X4&10X4카고트럭19.5톤단축카고수퍼디럭스TBR8CS1	101,700
3230	타타대우상용차	8X4&10X4카고트럭19.5톤단축카고올트라TBR8CS1	105,200
3231	타타대우상용차	8X4&10X4카고트럭19톤장축카고(커민스)수퍼디럭스TBR9CN1	103,700
3232	타타대우상용차	8X4&10X4카고트럭19톤장축카고(커민스)올트라TBR9CN1	107,200
3233	타타대우상용차	8X4&10X4카고트럭19톤장축카고수퍼디럭스TBR9CS1	101,700
3234	타타대우상용차	8X4&10X4카고트럭19톤장축카고올트라TBR9CS1	105,200
3235	타타대우상용차	8X4&10X4카고트럭25톤장축카고(커민스)수퍼디럭스TBT9CM1	118,050
3236	타타대우상용차	8X4&10X4카고트럭25톤장축카고(커민스)올트라TBT9CM1	121,250
3237	타타대우상용차	8X4&10X4카고트럭25톤장축카고수퍼디럭스TBT9CC1	115,050
3238	타타대우상용차	8X4&10X4카고트럭25톤장축카고올트라TBT9CC1	118,250
3239	타타대우상용차	8X4후3축카고트럭/풀카고트럭21톤초장축카고(커민스)수퍼디럭스TBP9CN1	107,900
3240	타타대우상용차	8X4후3축카고트럭/풀카고트럭21톤초장축카고(커민스)올트라TBP9CN1	111,700
3241	타타대우상용차	8X4후3축카고트럭/풀카고트럭21톤초장축카고수퍼디럭스TBP9CS1	105,900
3242	타타대우상용차	8X4후3축카고트럭/풀카고트럭21톤초장축카고올트라TBP9CS1	109,700
3243	타타대우상용차	8X4후3축카고트럭/풀카고트럭22.5톤초장축카고(커민스)수퍼디럭스TBP9CN3	107,900
3244	타타대우상용차	8X4후3축카고트럭/풀카고트럭22.5톤초장축카고(커민스)올트라TBP9CN3	111,700

연번	제 작 사	기 종 명	기준가격
3245	타타대우상용차	8X4후3축카고트럭/풀카고트럭22.5톤초장축카고수퍼디럭스TBP9CS3	105,900
3246	타타대우상용차	8X4후3축카고트럭/풀카고트럭22.5톤초장축카고울트라TBP9CS3	109,700
3247	타타대우상용차	8X4후3축카고트럭/풀카고트럭24톤단축카고(커민스)수퍼디럭스TBP7CW3	101,400
3248	타타대우상용차	8X4후3축카고트럭/풀카고트럭24톤단축카고(커민스)울트라TBP7CW3	104,000
3249	타타대우상용차	8X4후3축카고트럭/풀카고트럭24톤단축카고수퍼디럭스TBP7CY3	98,400
3250	타타대우상용차	8X4후3축카고트럭/풀카고트럭24톤단축카고울트라TBP7CY3	101,000
3251	타타대우상용차	8X4후3축카고트럭/풀카고트럭풀카고(커민스)수퍼디럭스TBL8PN1	97,000
3252	타타대우상용차	8X4후3축카고트럭/풀카고트럭풀카고(커민스)울트라TBL8PN1	99,300
3253	타타대우상용차	8X4후3축카고트럭/풀카고트럭풀카고수퍼디럭스TBL8PS1	94,000
3254	타타대우상용차	8X4후3축카고트럭/풀카고트럭풀카고울트라TBL8PS1	96,300
3255	타타대우상용차	8톤덤프트럭수퍼디럭스TBH3DK1	68,650
3256	타타대우상용차	8톤덤프트럭울트라TBH3DK1	71,150
3257	타타대우상용차	노부스(NOVUS)4.5톤카고트럭(DL06엔진)4X2극초장축로알CC5CT	52,118
3258	타타대우상용차	노부스(NOVUS)4.5톤카고트럭(DL06엔진)4X2극초장축수퍼디럭스CC5CT	47,436
3259	타타대우상용차	노부스(NOVUS)4.5톤카고트럭(DL06엔진)4X2극초장축울트라CC5CT	48,736
3260	타타대우상용차	노부스(NOVUS)4.5톤카고트럭(DL06엔진)4X2극초장축플러스8.6로알CC8CA	59,273
3261	타타대우상용차	노부스(NOVUS)4.5톤카고트럭(DL06엔진)4X2극초장축플러스8.6수퍼디럭스CC8CA	54,455
3262	타타대우상용차	노부스(NOVUS)4.5톤카고트럭(DL06엔진)4X2극초장축플러스로알CC6CT	53,164
3263	타타대우상용차	노부스(NOVUS)4.5톤카고트럭(DL06엔진)4X2극초장축플러스수퍼디럭스CC6CT	48,345
3264	타타대우상용차	노부스(NOVUS)4.5톤카고트럭(DL06엔진)4X2극초장축플러스울트라CC6CT	49,873
3265	타타대우상용차	노부스(NOVUS)4.5톤카고트럭(DL06엔진)4X2장축로알CC3CT	50,573
3266	타타대우상용차	노부스(NOVUS)4.5톤카고트럭(DL06엔진)4X2장축수퍼디럭스CC3CT	45,891
3267	타타대우상용차	노부스(NOVUS)4.5톤카고트럭(DL06엔진)4X2장축울트라CC3CT	47,191
3268	타타대우상용차	노부스(NOVUS)4.5톤카고트럭(DL06엔진)4X2초장축로알CC4CT	51,027
3269	타타대우상용차	노부스(NOVUS)4.5톤카고트럭(DL06엔진)4X2초장축수퍼디럭스CC4CT	46,345
3270	타타대우상용차	노부스(NOVUS)4.5톤카고트럭(DL06엔진)4X2초장축울트라CC4CT	47,645
3271	타타대우상용차	노부스(NOVUS)4.5톤카고트럭(NEF엔진)4X2극초장축플러스8.6로알CC8CH	62,000
3272	타타대우상용차	노부스(NOVUS)4.5톤카고트럭(NEF엔진)4X2극초장축플러스8.6수퍼디럭스CC8CH	57,182
3273	타타대우상용차	노부스(NOVUS)4.5톤카고트럭(NEF엔진)4X2극초장축플러스로알CC6CH	56,800
3274	타타대우상용차	노부스(NOVUS)4.5톤카고트럭(NEF엔진)4X2극초장축플러스수퍼디럭스CC6CH	51,982
3275	타타대우상용차	노부스(NOVUS)4.5톤카고트럭(NEF엔진)4X2극초장축플러스울트라CC6CH	53,509
3276	타타대우상용차	노부스(NOVUS)4.5톤카고트럭(NEF엔진)4X2초장축로알CC4CH	54,664
3277	타타대우상용차	노부스(NOVUS)4.5톤카고트럭(NEF엔진)4X2초장축수퍼디럭스CC4CH	49,982
3278	타타대우상용차	노부스(NOVUS)4.5톤카고트럭(NEF엔진)4X2초장축울트라CC4CH	51,282
3279	타타대우상용차	노부스(NOVUS)4X2카고트럭8.5톤단축수퍼디럭스CH2CK	66,591
3280	타타대우상용차	노부스(NOVUS)4X2카고트럭8.5톤단축울트라CH2CK	69,227
3281	타타대우상용차	노부스(NOVUS)4X2카고트럭8.5톤장축수퍼디럭스CH6CK	67,318
3282	타타대우상용차	노부스(NOVUS)4X2카고트럭8.5톤장축울트라CH6CK	70,136
3283	타타대우상용차	노부스(NOVUS)4X2카고트럭8.5톤표준수퍼디럭스CH4CK	66,591
3284	타타대우상용차	노부스(NOVUS)4X2카고트럭8.5톤표준울트라CH4CK	69,227
3285	타타대우상용차	노부스(NOVUS)5.0톤카고트럭(DL06엔진)4X2극초장축로알CC5AT	52,118
3286	타타대우상용차	노부스(NOVUS)5.0톤카고트럭(DL06엔진)4X2극초장축수퍼디럭스CC5AT	47,436
3287	타타대우상용차	노부스(NOVUS)5.0톤카고트럭(DL06엔진)4X2극초장축울트라CC5AT	48,736
3288	타타대우상용차	노부스(NOVUS)5.0톤카고트럭(DL06엔진)4X2극초장축플러스8.6로알CC8AA	59,273
3289	타타대우상용차	노부스(NOVUS)5.0톤카고트럭(DL06엔진)4X2극초장축플러스8.6수퍼디럭스CC8AA	54,455
3290	타타대우상용차	노부스(NOVUS)5.0톤카고트럭(DL06엔진)4X2극초장축플러스로알CC6AT	53,164
3291	타타대우상용차	노부스(NOVUS)5.0톤카고트럭(DL06엔진)4X2극초장축플러스수퍼디럭스CC6AT	48,345
3292	타타대우상용차	노부스(NOVUS)5.0톤카고트럭(DL06엔진)4X2극초장축플러스울트라CC6AT	49,873
3293	타타대우상용차	노부스(NOVUS)5.0톤카고트럭(DL06엔진)4X2단축로알CC2AT	50,118
3294	타타대우상용차	노부스(NOVUS)5.0톤카고트럭(DL06엔진)4X2단축수퍼디럭스CC2AT	45,436
3295	타타대우상용차	노부스(NOVUS)5.0톤카고트럭(DL06엔진)4X2단축울트라CC2AT	46,736
3296	타타대우상용차	노부스(NOVUS)5.0톤카고트럭(DL06엔진)4X2장축로알CC3AT	50,573
3297	타타대우상용차	노부스(NOVUS)5.0톤카고트럭(DL06엔진)4X2장축수퍼디럭스CC3AT	45,891
3298	타타대우상용차	노부스(NOVUS)5.0톤카고트럭(DL06엔진)4X2장축울트라CC3AT	47,191
3299	타타대우상용차	노부스(NOVUS)5.0톤카고트럭(DL06엔진)4X2초장축로알CC4AT	51,027
3300	타타대우상용차	노부스(NOVUS)5.0톤카고트럭(DL06엔진)4X2초장축수퍼디럭스CC4AT	46,345

연번	제 작 사	기 종 명	기준가격
3301	타타대우상용차	노부스(NOVUS)5.0톤카고트럭(DL06엔진)4X2초장축울트라CC4AT	47,645
3302	타타대우상용차	노부스(NOVUS)5.0톤카고트럭(NEF엔진)4X2극초장축플러스8.6로알CC8AH	62,000
3303	타타대우상용차	노부스(NOVUS)5.0톤카고트럭(NEF엔진)4X2극초장축플러스8.6수퍼디럭스CC8AH	57,182
3304	타타대우상용차	노부스(NOVUS)5.0톤카고트럭(NEF엔진)4X2극초장축플러스로알CC6AH	56,800
3305	타타대우상용차	노부스(NOVUS)5.0톤카고트럭(NEF엔진)4X2극초장축플러스수퍼디럭스CC6AH	51,982
3306	타타대우상용차	노부스(NOVUS)5.0톤카고트럭(NEF엔진)4X2극초장축플러스울트라CC6AH	53,509
3307	타타대우상용차	노부스(NOVUS)5.0톤카고트럭(NEF엔진)4X2초장축로알CC4AH	54,664
3308	타타대우상용차	노부스(NOVUS)5.0톤카고트럭(NEF엔진)4X2초장축수퍼디럭스CC4AH	49,982
3309	타타대우상용차	노부스(NOVUS)5.0톤카고트럭(NEF엔진)4X2초장축울트라CC4AH	51,282
3310	타타대우상용차	노부스(NOVUS)6X4저상카고트럭9.5톤장축수퍼디럭스CL7CL	80,136
3311	타타대우상용차	노부스(NOVUS)6X4저상카고트럭9.5톤장축울트라CL7CL	82,318
3312	타타대우상용차	노부스(NOVUS)6X4카고트럭(윈바디전용사시)14.0톤초장축수퍼디럭스CL8LR	86,773
3313	타타대우상용차	노부스(NOVUS)6X4카고트럭(윈바디전용사시)14.0톤초장축울트라CL8LR	88,864
3314	타타대우상용차	노부스(NOVUS)6X4카고트럭11.5톤장축수퍼디럭스CL8AR	85,409
3315	타타대우상용차	노부스(NOVUS)6X4카고트럭11.5톤장축수퍼디럭스CL8AS	97,545
3316	타타대우상용차	노부스(NOVUS)6X4카고트럭11.5톤장축울트라CL8AR	87,500
3317	타타대우상용차	노부스(NOVUS)6X4카고트럭11.5톤장축울트라CL8AS	99,636
3318	타타대우상용차	노부스(NOVUS)6X4카고트럭14.0톤장축수퍼디럭스CL8KR	85,682
3319	타타대우상용차	노부스(NOVUS)6X4카고트럭14.0톤장축울트라CL8KR	87,773
3320	타타대우상용차	노부스(NOVUS)6X4카고트럭15.5톤장축수퍼디럭스CL8KR	85,682
3321	타타대우상용차	노부스(NOVUS)6X4카고트럭15.5톤장축울트라CL8KR	87,773
3322	타타대우상용차	노부스(NOVUS)6X4카고트럭16.0톤단축(경제형)수퍼디럭스CL6CF	83,409
3323	타타대우상용차	노부스(NOVUS)6X4카고트럭16.0톤단축(경제형)울트라CL6CF	85,136
3324	타타대우상용차	노부스(NOVUS)6X4카고트럭16.0톤장축수퍼디럭스CL6CR	86,227
3325	타타대우상용차	노부스(NOVUS)6X4카고트럭16.0톤장축울트라CL6CR	88,318
3326	타타대우상용차	노부스(NOVUS)6X4카고트럭16.0톤표준수퍼디럭스CL7CR	86,409
3327	타타대우상용차	노부스(NOVUS)6X4카고트럭16.0톤표준울트라CL7CR	88,500
3328	타타대우상용차	노부스(NOVUS)6X4카고트럭16톤초장축수퍼디럭스CL8BR3	89,864
3329	타타대우상용차	노부스(NOVUS)6X4카고트럭16톤초장축울트라CL8BR3	92,864
3330	타타대우상용차	노부스(NOVUS)6X4카고트럭18.0톤표준수퍼디럭스CL7KC1	95,818
3331	타타대우상용차	노부스(NOVUS)6X4카고트럭18.0톤표준울트라CL7KC1	97,909
3332	타타대우상용차	노부스(NOVUS)7.0톤카고트럭(DL06엔진)4X2단축로알CC2AT	51,027
3333	타타대우상용차	노부스(NOVUS)7.0톤카고트럭(DL06엔진)4X2단축수퍼디럭스CC2AT	46,345
3334	타타대우상용차	노부스(NOVUS)7.0톤카고트럭(DL06엔진)4X2단축울트라CC2AT	47,645
3335	타타대우상용차	노부스(NOVUS)7.0톤카고트럭(DL06엔진)4X2장축로알CC3AT	51,482
3336	타타대우상용차	노부스(NOVUS)7.0톤카고트럭(DL06엔진)4X2장축수퍼디럭스CC3AT	46,800
3337	타타대우상용차	노부스(NOVUS)7.0톤카고트럭(DL06엔진)4X2장축울트라CC3AT	48,100
3338	타타대우상용차	노부스(NOVUS)7.0톤카고트럭(DL06엔진)4X2초장축로알CC4AT	51,936
3339	타타대우상용차	노부스(NOVUS)7.0톤카고트럭(DL06엔진)4X2초장축수퍼디럭스CC4AT	47,255
3340	타타대우상용차	노부스(NOVUS)7.0톤카고트럭(DL06엔진)4X2초장축울트라CC4AT	48,555
3341	타타대우상용차	노부스(NOVUS)8X4카고트럭(고마력)19.0톤장축수퍼디럭스CR9CC	105,636
3342	타타대우상용차	노부스(NOVUS)8X4카고트럭(고마력)19.0톤장축울트라CR9CC	108,818
3343	타타대우상용차	노부스(NOVUS)8X4카고트럭(고마력)19.5톤단축수퍼디럭스CR8CC	105,636
3344	타타대우상용차	노부스(NOVUS)8X4카고트럭(고마력)19.5톤단축울트라CR8CC	108,818
3345	타타대우상용차	노부스(NOVUS)대형CNG트럭10.0톤CNG압축진개수퍼디럭스CL7AGK	148,242
3346	타타대우상용차	노부스(NOVUS)대형CNG트럭10.0톤CNG압축진개울트라CL7AGK	149,883
3347	타타대우상용차	노부스(NOVUS)대형CNG트럭11.0톤CNG압축수퍼디럭스CL7CGN	133,258
3348	타타대우상용차	노부스(NOVUS)대형CNG트럭11.0톤CNG압축울트라CL7CGN	134,900
3349	타타대우상용차	노부스(NOVUS)대형CNG트럭15.5톤CNG표준카고수퍼디럭스CL7BG1	120,735
3350	타타대우상용차	노부스(NOVUS)대형CNG트럭15.5톤CNG표준카고울트라CL7BG1	122,377
3351	타타대우상용차	노부스(NOVUS)대형CNG트럭8.5톤CNG표준카고수퍼디럭스CH4CU1	92,538
3352	타타대우상용차	노부스(NOVUS)대형CNG트럭8.5톤CNG표준카고울트라CH4CU1	94,525
3353	타타대우상용차	노부스(NOVUS)중형CNG트럭(GL08엔진)4X25톤CNG신압축진개로알CC2AUM	87,227
3354	타타대우상용차	노부스(NOVUS)중형CNG트럭(GL08엔진)4X25톤CNG신압축진개수퍼디럭스CC2AUM	82,994
3355	타타대우상용차	노부스(NOVUS)중형CNG트럭(GL08엔진)4X25톤CNG신압축진개울트라CC2AUM	84,635
3356	타타대우상용차	노부스(NOVUS)중형CNG트럭(GL08엔진)4X25톤CNG압축로알CC2AUN	79,238

연번	제 작 사	기 종 명	기준가격
3357	타타대우상용차	노부스(NOVUS)중형CNG트럭(GL08엔진)4X25톤CNG암롤수퍼디럭스CC2AUN	75,006
3358	타타대우상용차	노부스(NOVUS)중형CNG트럭(GL08엔진)4X25톤CNG암롤울트라CC2AUN	76,646
3359	타타대우상용차	노부스(NOVUS)중형CNG트럭(GL08엔진)4X25톤CNG압축진개로알CC2AUL	86,146
3360	타타대우상용차	노부스(NOVUS)중형CNG트럭(GL08엔진)4X25톤CNG압축진개수퍼디럭스CC2AUL	81,915
3361	타타대우상용차	노부스(NOVUS)중형CNG트럭(GL08엔진)4X25톤CNG압축진개울트라CC2AUL	83,556
3362	타타대우상용차	노부스(NOVUS)중형CNG트럭(GL08엔진)4X25톤CNG압축진개로알CC2AUK	86,146
3363	타타대우상용차	노부스(NOVUS)중형CNG트럭(GL08엔진)4X25톤CNG압축진개수퍼디럭스CC2AUK	81,915
3364	타타대우상용차	노부스(NOVUS)중형CNG트럭(GL08엔진)4X25톤CNG압축진개울트라CC2AUK	83,556
3365	타타대우상용차	노부스(NOVUS)중형CNG트럭(GL08엔진)4X25톤CNG장축카고로알CC2A1	67,889
3366	타타대우상용차	노부스(NOVUS)중형CNG트럭(GL08엔진)4X25톤CNG장축카고수퍼디럭스CC2A1	63,658
3367	타타대우상용차	노부스(NOVUS)중형CNG트럭(GL08엔진)4X25톤CNG장축카고울트라CC2A1	65,299
3368	타타대우상용차	노부스덤프트럭15톤덤프CL4DY수퍼디럭스형	94,182
3369	타타대우상용차	노부스덤프트럭15톤덤프CL4DY울트라형	96,727
3370	타타대우상용차	노부스덤프트럭8톤덤프CH3DK수퍼디럭스형	70,136
3371	타타대우상용차	노부스덤프트럭8톤덤프CH3DK울트라형	72,409
3372	타타대우상용차	노부스믹서트럭6m CL4MY디럭스형	97,318
3373	타타대우상용차	노부스믹서트럭6m CL4MY수퍼디럭스형	100,773
3374	타타대우상용차	노부스믹서트럭7m CL5MY디럭스형	101,227
3375	타타대우상용차	노부스믹서트럭7m CL5MY수퍼디럭스형	104,682
3376	타타대우상용차	프리마(PIRMA)10X4카고트럭25.0톤초장축수퍼디럭스GT9CC	117,496
3377	타타대우상용차	프리마(PIRMA)10X4카고트럭25.0톤초장축수퍼디럭스GT9CM	123,542
3378	타타대우상용차	프리마(PIRMA)10X4카고트럭25.0톤초장축수퍼디럭스GT9CX	136,669
3379	타타대우상용차	프리마(PIRMA)10X4카고트럭25.0톤초장축수퍼디럭스HT9CM	122,333
3380	타타대우상용차	프리마(PIRMA)10X4카고트럭25.0톤초장축울트라GT9CC	120,260
3381	타타대우상용차	프리마(PIRMA)10X4카고트럭25.0톤초장축울트라GT9CM	126,306
3382	타타대우상용차	프리마(PIRMA)10X4카고트럭25.0톤초장축울트라GT9CX	139,433
3383	타타대우상용차	프리마(PIRMA)10X4카고트럭25.0톤초장축울트라HT9CM	125,096
3384	타타대우상용차	프리마(PIRMA)4X2카고트럭8.5톤단축수퍼디럭스H2CK	73,364
3385	타타대우상용차	프리마(PIRMA)4X2카고트럭8.5톤단축울트라H2CK	76,000
3386	타타대우상용차	프리마(PIRMA)4X2카고트럭8.5톤장축수퍼디럭스GH7CK	74,273
3387	타타대우상용차	프리마(PIRMA)4X2카고트럭8.5톤장축수퍼디럭스H6CK	74,091
3388	타타대우상용차	프리마(PIRMA)4X2카고트럭8.5톤장축울트라GH7CK	77,091
3389	타타대우상용차	프리마(PIRMA)4X2카고트럭8.5톤장축울트라H6CK	76,909
3390	타타대우상용차	프리마(PIRMA)4X2카고트럭8.5톤초장축수퍼디럭스GH8CK	75,182
3391	타타대우상용차	프리마(PIRMA)4X2카고트럭8.5톤초장축울트라GH8CK	78,182
3392	타타대우상용차	프리마(PIRMA)4X2카고트럭8.5톤표준수퍼디럭스GH5CK	73,545
3393	타타대우상용차	프리마(PIRMA)4X2카고트럭8.5톤표준수퍼디럭스H4CK	73,364
3394	타타대우상용차	프리마(PIRMA)4X2카고트럭8.5톤표준울트라GH5CK	76,182
3395	타타대우상용차	프리마(PIRMA)4X2카고트럭8.5톤표준울트라H4CK	76,000
3396	타타대우상용차	프리마(PIRMA)4X2카고트럭9.5톤표준수퍼디럭스GH5AK3	75,364
3397	타타대우상용차	프리마(PIRMA)4X2카고트럭9.5톤표준울트라GH5AK3	78,000
3398	타타대우상용차	프리마(PIRMA)6X4저상카고트럭9.5톤극초장축수퍼디럭스GL9AF	86,682
3399	타타대우상용차	프리마(PIRMA)6X4저상카고트럭9.5톤극초장축수퍼디럭스HL8AF	86,500
3400	타타대우상용차	프리마(PIRMA)6X4저상카고트럭9.5톤극초장축울트라GL9AF	90,682
3401	타타대우상용차	프리마(PIRMA)6X4저상카고트럭9.5톤극초장축울트라HL8AF	89,591
3402	타타대우상용차	프리마(PIRMA)6X4저상카고트럭9.5톤장축수퍼디럭스GL7CF	84,864
3403	타타대우상용차	프리마(PIRMA)6X4저상카고트럭9.5톤장축수퍼디럭스HL7CF	84,682
3404	타타대우상용차	프리마(PIRMA)6X4저상카고트럭9.5톤장축울트라GL7CF	88,864
3405	타타대우상용차	프리마(PIRMA)6X4저상카고트럭9.5톤장축울트라HL7CF	87,773
3406	타타대우상용차	프리마(PIRMA)6X4저상카고트럭9.5톤초장축수퍼디럭스GL8CF	85,773
3407	타타대우상용차	프리마(PIRMA)6X4저상카고트럭9.5톤초장축수퍼디럭스HL8CF	85,591
3408	타타대우상용차	프리마(PIRMA)6X4저상카고트럭9.5톤초장축울트라GL8CF	89,773
3409	타타대우상용차	프리마(PIRMA)6X4저상카고트럭9.5톤초장축울트라HL8CF	88,682
3410	타타대우상용차	프리마(PIRMA)6X4카고트럭11.5톤장축수퍼디럭스GL8AW	97,955
3411	타타대우상용차	프리마(PIRMA)6X4카고트럭11.5톤장축수퍼디럭스GL8AY	95,591
3412	타타대우상용차	프리마(PIRMA)6X4카고트럭11.5톤장축울트라GL8AW	101,818

연번	제 작 사	기 종 명	기준가격
3413	타타대우상용차	프리마(PIRMA)6X4카고트럭11.5톤장축울트라GL8AY	99,500
3414	타타대우상용차	프리마(PIRMA)6X4카고트럭14.0톤장축수퍼디럭스GL8KN	102,273
3415	타타대우상용차	프리마(PIRMA)6X4카고트럭14.0톤장축수퍼디럭스GL8KW	98,636
3416	타타대우상용차	프리마(PIRMA)6X4카고트럭14.0톤장축수퍼디럭스GL8KYR	95,864
3417	타타대우상용차	프리마(PIRMA)6X4카고트럭14.0톤장축울트라GL8KN	106,182
3418	타타대우상용차	프리마(PIRMA)6X4카고트럭14.0톤장축울트라GL8KW	102,545
3419	타타대우상용차	프리마(PIRMA)6X4카고트럭14.0톤장축울트라GL8KYR	99,773
3420	타타대우상용차	프리마(PIRMA)6X4카고트럭15.5톤장축수퍼디럭스GL8KY1	95,864
3421	타타대우상용차	프리마(PIRMA)6X4카고트럭15.5톤장축울트라GL8KY1	99,773
3422	타타대우상용차	프리마(PIRMA)6X4카고트럭16.0톤단축수퍼디럭스GL7CS	99,773
3423	타타대우상용차	프리마(PIRMA)6X4카고트럭16.0톤단축수퍼디럭스GL7CY	94,591
3424	타타대우상용차	프리마(PIRMA)6X4카고트럭16.0톤단축수퍼디럭스GL8CS	93,790
3425	타타대우상용차	프리마(PIRMA)6X4카고트럭16.0톤단축수퍼디럭스GL8CY	90,335
3426	타타대우상용차	프리마(PIRMA)6X4카고트럭16.0톤단축수퍼디럭스HL6CS	99,591
3427	타타대우상용차	프리마(PIRMA)6X4카고트럭16.0톤단축수퍼디럭스HL6CW	96,727
3428	타타대우상용차	프리마(PIRMA)6X4카고트럭16.0톤단축수퍼디럭스HL6CY	94,409
3429	타타대우상용차	프리마(PIRMA)6X4카고트럭16.0톤단축수퍼디럭스HL7CW	91,027
3430	타타대우상용차	프리마(PIRMA)6X4카고트럭16.0톤단축수퍼디럭스HL7CY	90,163
3431	타타대우상용차	프리마(PIRMA)6X4카고트럭16.0톤단축울트라GL7CS	103,318
3432	타타대우상용차	프리마(PIRMA)6X4카고트럭16.0톤단축울트라GL7CY	98,500
3433	타타대우상용차	프리마(PIRMA)6X4카고트럭16.0톤단축울트라GL8CS	97,504
3434	타타대우상용차	프리마(PIRMA)6X4카고트럭16.0톤단축울트라GL8CY	94,050
3435	타타대우상용차	프리마(PIRMA)6X4카고트럭16.0톤단축울트라HL6CS	102,227
3436	타타대우상용차	프리마(PIRMA)6X4카고트럭16.0톤단축울트라HL6CW	99,727
3437	타타대우상용차	프리마(PIRMA)6X4카고트럭16.0톤단축울트라HL6CY	97,409
3438	타타대우상용차	프리마(PIRMA)6X4카고트럭16.0톤단축울트라HL7CW	93,877
3439	타타대우상용차	프리마(PIRMA)6X4카고트럭16.0톤단축울트라HL7CY	93,013
3440	타타대우상용차	프리마(PIRMA)6X4카고트럭16.0톤초장축수퍼디럭스GL9BN3	103,727
3441	타타대우상용차	프리마(PIRMA)6X4카고트럭16.0톤초장축수퍼디럭스GL9BY3	100,091
3442	타타대우상용차	프리마(PIRMA)6X4카고트럭16.0톤초장축울트라GL9BN3	108,545
3443	타타대우상용차	프리마(PIRMA)6X4카고트럭16.0톤초장축울트라GL9BY3	104,909
3444	타타대우상용차	프리마(PIRMA)6X4카고트럭16.5톤단축수퍼디럭스GL8LM	98,627
3445	타타대우상용차	프리마(PIRMA)6X4카고트럭16.5톤단축울트라GL8LM	101,735
3446	타타대우상용차	프리마(PIRMA)6X4카고트럭17.0톤표준수퍼디럭스HL8GM	104,000
3447	타타대우상용차	프리마(PIRMA)6X4카고트럭17.0톤표준수퍼디럭스HL8GN3	95,690
3448	타타대우상용차	프리마(PIRMA)6X4카고트럭17.0톤표준울트라HL8GM	107,273
3449	타타대우상용차	프리마(PIRMA)6X4카고트럭17.0톤표준울트라HL8GN3	98,800
3450	타타대우상용차	프리마(PIRMA)6X4카고트럭18.0톤표준수퍼디럭스HL7KC1	102,364
3451	타타대우상용차	프리마(PIRMA)6X4카고트럭18.0톤표준수퍼디럭스HL7KM1	106,364
3452	타타대우상용차	프리마(PIRMA)6X4카고트럭18.0톤표준울트라HL7KC1	105,364
3453	타타대우상용차	프리마(PIRMA)6X4카고트럭18.0톤표준울트라HL7KM1	109,364
3454	타타대우상용차	프리마(PIRMA)6X4풀카고트럭수퍼디럭스GL8PC	102,455
3455	타타대우상용차	프리마(PIRMA)6X4풀카고트럭수퍼디럭스GL8PM	107,000
3456	타타대우상용차	프리마(PIRMA)6X4풀카고트럭울트라GL8PC	106,364
3457	타타대우상용차	프리마(PIRMA)6X4풀카고트럭울트라GL8PM	110,909
3458	타타대우상용차	프리마(PIRMA)8X4카고트럭18.0톤장축수퍼디럭스GR8BX	130,682
3459	타타대우상용차	프리마(PIRMA)8X4카고트럭18.0톤장축울트라GR8BX	135,682
3460	타타대우상용차	프리마(PIRMA)8X4카고트럭19.0톤장축수퍼디럭스GR9CC	112,864
3461	타타대우상용차	프리마(PIRMA)8X4카고트럭19.0톤장축수퍼디럭스GR9CM	116,500
3462	타타대우상용차	프리마(PIRMA)8X4카고트럭19.0톤장축울트라GR9CC	117,864
3463	타타대우상용차	프리마(PIRMA)8X4카고트럭19.0톤장축울트라GR9CM	121,500
3464	타타대우상용차	프리마(PIRMA)8X4카고트럭19.0톤초장축수퍼디럭스GR8AX	131,227
3465	타타대우상용차	프리마(PIRMA)8X4카고트럭19.0톤초장축울트라GR8AX	136,227
3466	타타대우상용차	프리마(PIRMA)8X4카고트럭19.5톤단축수퍼디럭스GR8CC	112,864
3467	타타대우상용차	프리마(PIRMA)8X4카고트럭19.5톤단축수퍼디럭스GR8CM	116,500
3468	타타대우상용차	프리마(PIRMA)8X4카고트럭19.5톤단축울트라GR8CC	117,864

연번	제 작 사	기 종 명	기준가격
3469	타타대우상용차	프리마(PIRMA)8X4카고트럭19.5톤단축울트라GR8CM	121,500
3470	타타대우상용차	프리마(PIRMA)8X4후삼축카고트럭22.5톤초장축수퍼디럭스GP9CM3	117,864
3471	타타대우상용차	프리마(PIRMA)8X4후삼축카고트럭22.5톤초장축울트라GP9CM3	123,136
3472	타타대우상용차	프리마(PIRMA)8X4후삼축카고트럭23.5톤장축수퍼디럭스GP8LM	119,864
3473	타타대우상용차	프리마(PIRMA)8X4후삼축카고트럭23.5톤장축울트라GP8LM	123,136
3474	타타대우상용차	프리마(PIRMA)8X4후삼축카고트럭24.0톤단축수퍼디럭스HP7CN3	115,409
3475	타타대우상용차	프리마(PIRMA)8X4후삼축카고트럭24.0톤단축수퍼디럭스HP7CS3	110,409
3476	타타대우상용차	프리마(PIRMA)8X4후삼축카고트럭24.0톤단축울트라HP7CN3	118,682
3477	타타대우상용차	프리마(PIRMA)8X4후삼축카고트럭24.0톤단축울트라HP7CS3	113,682
3478	타타대우상용차	프리마(PIRMA)트랙터4X2수퍼디럭스GH1TM	102,000
3479	타타대우상용차	프리마(PIRMA)트랙터4X2울트라GH1TM	105,091
3480	타타대우상용차	프리마(PIRMA)트랙터6X2수퍼디럭스GK3TC	108,409
3481	타타대우상용차	프리마(PIRMA)트랙터6X2수퍼디럭스GK3TM	115,773
3482	타타대우상용차	프리마(PIRMA)트랙터6X2수퍼디럭스GK3TX	129,591
3483	타타대우상용차	프리마(PIRMA)트랙터6X2울트라GK3TC	112,045
3484	타타대우상용차	프리마(PIRMA)트랙터6X2울트라GK3TM	118,500
3485	타타대우상용차	프리마(PIRMA)트랙터6X2울트라GK3TX	132,318
3486	타타대우상용차	프리마(PIRMA)트랙터6X4수퍼디럭스GL3TC	101,182
3487	타타대우상용차	프리마(PIRMA)트랙터6X4수퍼디럭스GL3TM	110,273
3488	타타대우상용차	프리마(PIRMA)트랙터6X4수퍼디럭스GL3TX	125,000
3489	타타대우상용차	프리마(PIRMA)트랙터6X4울트라GL3TC	105,591
3490	타타대우상용차	프리마(PIRMA)트랙터6X4울트라GL3TM	113,773
3491	타타대우상용차	프리마(PIRMA)트랙터6X4울트라GL3TX	128,500
3492	타타대우상용차	프리마(PIRMA)트랙터6X4중량물운송용수퍼디럭스GL3TX	125,000
3493	타타대우상용차	프리마(PIRMA)트랙터6X4중량물운송용울트라GL3TX	128,500
3494	타타대우상용차	프리마(PRIMA)4.5톤카고트럭(DL06엔진)극초장축로알GC6CA	59,682
3495	타타대우상용차	프리마(PRIMA)4.5톤카고트럭(DL06엔진)극초장축울트라GC6CA	54,209
3496	타타대우상용차	프리마(PRIMA)4.5톤카고트럭(DL06엔진)극초장축플러스로알GC6KA	60,727
3497	타타대우상용차	프리마(PRIMA)4.5톤카고트럭(DL06엔진)극초장축플러스울트라GC6KA	55,345
3498	타타대우상용차	프리마(PRIMA)4.5톤카고트럭(DL06엔진)초장축플러스로알HC5CA	53,860
3499	타타대우상용차	프리마(PRIMA)4.5톤카고트럭(DL06엔진)초장축플러스울트라HC5CA	50,640
3500	타타대우상용차	프리마(PRIMA)4.5톤카고트럭(NEF엔진)극초장축로알GC6CH	60,136
3501	타타대우상용차	프리마(PRIMA)4.5톤카고트럭(NEF엔진)극초장축로알HC5CH	59,955
3502	타타대우상용차	프리마(PRIMA)4.5톤카고트럭(NEF엔진)극초장축울트라GC6CH	54,664
3503	타타대우상용차	프리마(PRIMA)4.5톤카고트럭(NEF엔진)극초장축울트라HC5CH	54,482
3504	타타대우상용차	프리마(PRIMA)4.5톤카고트럭(NEF엔진)극초장축플러스로알GC6KH	61,182
3505	타타대우상용차	프리마(PRIMA)4.5톤카고트럭(NEF엔진)극초장축플러스울트라GC6KH	55,800
3506	타타대우상용차	프리마(PRIMA)4.5톤카고트럭(NEF엔진)단축HC2CH로알형	55,864
3507	타타대우상용차	프리마(PRIMA)4.5톤카고트럭(NEF엔진)단축HC2CH울트라형	52,482
3508	타타대우상용차	프리마(PRIMA)4.5톤카고트럭(NEF엔진)장축로알HC3CH	56,318
3509	타타대우상용차	프리마(PRIMA)4.5톤카고트럭(NEF엔진)장축울트라HC3CH	52,936
3510	타타대우상용차	프리마(PRIMA)4.5톤카고트럭(NEF엔진)초장축로알GC5CH	56,955
3511	타타대우상용차	프리마(PRIMA)4.5톤카고트럭(NEF엔진)초장축로알HC4CH	56,773
3512	타타대우상용차	프리마(PRIMA)4.5톤카고트럭(NEF엔진)초장축울트라GC5CH	53,573
3513	타타대우상용차	프리마(PRIMA)4.5톤카고트럭(NEF엔진)초장축울트라HC4CH	53,391
3514	타타대우상용차	프리마(PRIMA)4.5톤카고트럭(NEF엔진)초장축플러스로알HC5KH	57,591
3515	타타대우상용차	프리마(PRIMA)4.5톤카고트럭(NEF엔진)초장축플러스울트라HC5KH	54,209
3516	타타대우상용차	프리마(PRIMA)5.0톤카고트럭(DL06엔진)극초장축로알GC6AA	59,682
3517	타타대우상용차	프리마(PRIMA)5.0톤카고트럭(DL06엔진)극초장축로알HC5AA	59,500
3518	타타대우상용차	프리마(PRIMA)5.0톤카고트럭(DL06엔진)극초장축울트라GC6AA	54,209
3519	타타대우상용차	프리마(PRIMA)5.0톤카고트럭(DL06엔진)극초장축울트라HC5AA	54,027
3520	타타대우상용차	프리마(PRIMA)5.0톤카고트럭(DL06엔진)극초장축플러스로알GC6LA	60,727
3521	타타대우상용차	프리마(PRIMA)5.0톤카고트럭(DL06엔진)극초장축플러스울트라GC6LA	55,345
3522	타타대우상용차	프리마(PRIMA)5.0톤카고트럭(DL06엔진)단축로알HC2AA	55,409
3523	타타대우상용차	프리마(PRIMA)5.0톤카고트럭(DL06엔진)단축울트라HC2AA	52,027
3524	타타대우상용차	프리마(PRIMA)5.0톤카고트럭(DL06엔진)장축로알GC4AA	56,045



연번	제 작 사	기 종 명	기준가격
3525	타타대우상용차	프리마(PRIMA)5.0톤카고트럭(DL06엔진)장축로알HC3AA	55,864
3526	타타대우상용차	프리마(PRIMA)5.0톤카고트럭(DL06엔진)장축울트라GC4AA	52,664
3527	타타대우상용차	프리마(PRIMA)5.0톤카고트럭(DL06엔진)장축울트라HC3AA	52,482
3528	타타대우상용차	프리마(PRIMA)5.0톤카고트럭(DL06엔진)초장축로알HC4AA	56,318
3529	타타대우상용차	프리마(PRIMA)5.0톤카고트럭(DL06엔진)초장축로알HGC5AA	56,500
3530	타타대우상용차	프리마(PRIMA)5.0톤카고트럭(DL06엔진)초장축울트라GC5AA	53,118
3531	타타대우상용차	프리마(PRIMA)5.0톤카고트럭(DL06엔진)초장축울트라HC4AA	52,936
3532	타타대우상용차	프리마(PRIMA)5.0톤카고트럭(DL06엔진)초장축플러스로알HC5LA	57,136
3533	타타대우상용차	프리마(PRIMA)5.0톤카고트럭(DL06엔진)초장축플러스울트라HC5LA	53,755
3534	타타대우상용차	프리마(PRIMA)5.0톤카고트럭(NEF엔진)극초장축로알GC6AH	60,136
3535	타타대우상용차	프리마(PRIMA)5.0톤카고트럭(NEF엔진)극초장축로알HC5AH	59,955
3536	타타대우상용차	프리마(PRIMA)5.0톤카고트럭(NEF엔진)극초장축울트라GC6AH	54,664
3537	타타대우상용차	프리마(PRIMA)5.0톤카고트럭(NEF엔진)극초장축울트라HC5AH	54,482
3538	타타대우상용차	프리마(PRIMA)5.0톤카고트럭(NEF엔진)극초장축플러스로알GC6LH	61,182
3539	타타대우상용차	프리마(PRIMA)5.0톤카고트럭(NEF엔진)극초장축플러스울트라GC6LH	55,800
3540	타타대우상용차	프리마(PRIMA)5.0톤카고트럭(NEF엔진)단축로알HC2AH	55,864
3541	타타대우상용차	프리마(PRIMA)5.0톤카고트럭(NEF엔진)단축울트라HC2AH	52,482
3542	타타대우상용차	프리마(PRIMA)5.0톤카고트럭(NEF엔진)장축로알GC4AH	56,500
3543	타타대우상용차	프리마(PRIMA)5.0톤카고트럭(NEF엔진)장축로알HC3AH	56,318
3544	타타대우상용차	프리마(PRIMA)5.0톤카고트럭(NEF엔진)장축울트라GC4AH	53,118
3545	타타대우상용차	프리마(PRIMA)5.0톤카고트럭(NEF엔진)장축울트라HC3AH	52,936
3546	타타대우상용차	프리마(PRIMA)5.0톤카고트럭(NEF엔진)초장축로알HC4AH	56,773
3547	타타대우상용차	프리마(PRIMA)5.0톤카고트럭(NEF엔진)초장축로알HGC5AH	56,955
3548	타타대우상용차	프리마(PRIMA)5.0톤카고트럭(NEF엔진)초장축울트라GC5AH	53,573
3549	타타대우상용차	프리마(PRIMA)5.0톤카고트럭(NEF엔진)초장축울트라HC4AH	53,391
3550	타타대우상용차	프리마(PRIMA)5.0톤카고트럭(NEF엔진)초장축플러스로알HC5LH	57,591
3551	타타대우상용차	프리마(PRIMA)5.0톤카고트럭(NEF엔진)초장축플러스울트라HC5LH	54,209
3552	타타대우상용차	프리마10X4카고트럭25톤장축GT9CM수퍼디럭스형	131,182
3553	타타대우상용차	프리마10X4카고트럭25톤장축GT9CM울트라형	134,091
3554	타타대우상용차	프리마10X4카고트럭25톤장축GT9CX수퍼디럭스형	145,000
3555	타타대우상용차	프리마10X4카고트럭25톤장축GT9CX울트라형	147,909
3556	타타대우상용차	프리마10X4카고트럭25톤장축HT9CM수퍼디럭스형	129,909
3557	타타대우상용차	프리마10X4카고트럭25톤장축HT9CM울트라형	132,818
3558	타타대우상용차	프리마15톤덤프HL4DW수퍼디럭스형	102,800
3559	타타대우상용차	프리마15톤덤프HL4DW울트라형	105,345
3560	타타대우상용차	프리마15톤덤프HL4DY수퍼디럭스형	101,482
3561	타타대우상용차	프리마15톤덤프HL4DY울트라형	104,027
3562	타타대우상용차	프리마4.5톤카고트럭(DL06엔진)초장축플러스HC5KA로알형	57,136
3563	타타대우상용차	프리마4.5톤카고트럭(DL06엔진)초장축플러스HC5KA울트라형	53,755
3564	타타대우상용차	프리마6 <sub>m</sub> 믹서HL4MY수퍼디럭스형	109,300
3565	타타대우상용차	프리마6 <sub>m</sub> 믹서HL4MY울트라형	112,755
3566	타타대우상용차	프리마6X4카고트럭16.5톤표준GL8LM수퍼디럭스형	104,909
3567	타타대우상용차	프리마6X4카고트럭16.5톤표준GL8LM울트라형	108,182
3568	타타대우상용차	프리마6X4카고트럭16톤장축GL8AW수퍼디럭스형	97,955
3569	타타대우상용차	프리마6X4카고트럭16톤장축GL8AW울트라형	101,818
3570	타타대우상용차	프리마6X4카고트럭16톤장축GL8AY수퍼디럭스형	95,591
3571	타타대우상용차	프리마6X4카고트럭16톤장축GL8AY울트라형	99,500
3572	타타대우상용차	프리마6X4카고트럭16톤장축GL8KN수퍼디럭스형	102,273
3573	타타대우상용차	프리마6X4카고트럭16톤장축GL8KN울트라형	106,182
3574	타타대우상용차	프리마6X4카고트럭16톤장축GL8KW수퍼디럭스형	98,636
3575	타타대우상용차	프리마6X4카고트럭16톤장축GL8KW울트라형	102,545
3576	타타대우상용차	프리마6X4카고트럭16톤장축GL8KYR수퍼디럭스형	95,864
3577	타타대우상용차	프리마6X4카고트럭16톤장축GL8KYR울트라형	99,773
3578	타타대우상용차	프리마6X4카고트럭16톤표준GL8CS수퍼디럭스형	99,818
3579	타타대우상용차	프리마6X4카고트럭16톤표준GL8CS울트라형	103,727
3580	타타대우상용차	프리마6X4카고트럭16톤표준GL8CY수퍼디럭스형	96,182

연번	제 작 사	기 종 명	기준가격
3581	타타대우상용차	프리마6X4카고트럭16톤표준GL8CY울트라형	100,091
3582	타타대우상용차	프리마6X4카고트럭16톤표준HL7CW수퍼디럭스형	96,909
3583	타타대우상용차	프리마6X4카고트럭16톤표준HL7CW울트라형	99,909
3584	타타대우상용차	프리마6X4카고트럭16톤표준HL7CY수퍼디럭스형	96,000
3585	타타대우상용차	프리마6X4카고트럭16톤표준HL7CY울트라형	99,000
3586	타타대우상용차	프리마6X4특장차13톤경량왕바디GL8WN수퍼디럭스형	122,455
3587	타타대우상용차	프리마6X4특장차13톤경량왕바디GL8WN울트라형	126,636
3588	타타대우상용차	프리마6X4특장차13톤경량왕바디GL8WW수퍼디럭스형	118,818
3589	타타대우상용차	프리마6X4특장차13톤경량왕바디GL8WW울트라형	123,000
3590	타타대우상용차	프리마6X4특장차13톤경량왕바디GL8WY수퍼디럭스형	116,045
3591	타타대우상용차	프리마6X4특장차13톤경량왕바디GL8WY울트라형	120,227
3592	타타대우상용차	프리마8.5톤카고트럭(NEF엔진)단축HC2BH로알형	59,864
3593	타타대우상용차	프리마8.5톤카고트럭(NEF엔진)단축HC2BH울트라형	56,482
3594	타타대우상용차	프리마8.5톤카고트럭(NEF엔진)장축HC3BH로알형	60,318
3595	타타대우상용차	프리마8.5톤카고트럭(NEF엔진)장축HC3BH울트라형	56,936
3596	타타대우상용차	프리마8X4덤프25.5톤(싱글리덕션)HR7DC수퍼디럭스형	143,164
3597	타타대우상용차	프리마8X4덤프25.5톤(싱글리덕션)HR7DC울트라형	145,164
3598	타타대우상용차	프리마8X4덤프25.5톤(싱글리덕션)HR7DM수퍼디럭스형	149,073
3599	타타대우상용차	프리마8X4덤프25.5톤(싱글리덕션)HR7DM울트라형	151,073
3600	타타대우상용차	프리마8X4덤프25.5톤(싱글리덕션)HR7DX수퍼디럭스형	158,345
3601	타타대우상용차	프리마8X4덤프25.5톤(싱글리덕션)HR7DX울트라형	160,345
3602	타타대우상용차	프리마8X4덤프25.5톤(허브리덕션)HR7DC수퍼디럭스형	147,709
3603	타타대우상용차	프리마8X4덤프25.5톤(허브리덕션)HR7DC울트라형	149,709
3604	타타대우상용차	프리마8X4덤프25.5톤(허브리덕션)HR7DM수퍼디럭스형	153,618
3605	타타대우상용차	프리마8X4덤프25.5톤(허브리덕션)HR7DM울트라형	155,618
3606	타타대우상용차	프리마8X4후삼축카고트럭21톤초장축GP9CMR수퍼디럭스형	117,864
3607	타타대우상용차	프리마8X4후삼축카고트럭21톤초장축GP9CMR울트라형	123,136
3608	타타대우상용차	프리마8톤덤프H2DK수퍼디럭스형	79,327
3609	타타대우상용차	프리마8톤덤프H2DK울트라형	81,600
3610	타타대우상용차	프리마8톤카고트럭(NEF엔진)극초장축GC6BH로알형	63,773
3611	타타대우상용차	프리마8톤카고트럭(NEF엔진)극초장축GC6BH울트라형	58,664
3612	타타대우상용차	프리마8톤카고트럭(NEF엔진)극초장축HC5BH로알형	63,591
3613	타타대우상용차	프리마8톤카고트럭(NEF엔진)극초장축HC5BH울트라형	58,482
3614	타타대우상용차	프리마8톤카고트럭(NEF엔진)극초장축플러스GC6NH로알형	64,818
3615	타타대우상용차	프리마8톤카고트럭(NEF엔진)극초장축플러스GC6NH울트라형	59,800
3616	타타대우상용차	프리마8톤카고트럭(NEF엔진)장축GC4BH로알형	60,318
3617	타타대우상용차	프리마8톤카고트럭(NEF엔진)장축GC4BH울트라형	56,936
3618	타타대우상용차	프리마8톤카고트럭(NEF엔진)초장축GC5BH로알형	60,955
3619	타타대우상용차	프리마8톤카고트럭(NEF엔진)초장축GC5BH울트라형	57,573
3620	타타대우상용차	프리마8톤카고트럭(NEF엔진)초장축HC4BH로알형	60,773
3621	타타대우상용차	프리마8톤카고트럭(NEF엔진)초장축HC4BH울트라형	57,391
3622	타타대우상용차	프리마8톤카고트럭(NEF엔진)초장축플러스HC5NH로알형	61,591
3623	타타대우상용차	프리마8톤카고트럭(NEF엔진)초장축플러스HC5NH울트라형	58,209
3624	한국지엠	뉴다마스밴2인승넬밴DLXM/T	8,640
3625	한국지엠	뉴다마스밴2인승넬밴SUPERM/T	8,865
3626	한국지엠	뉴다마스코치5인승LibigM/T	8,172
3627	한국지엠	뉴다마스코치5인승SuperM/T	8,454
3628	한국지엠	뉴라보롱카고DLXM/T	7,785
3629	한국지엠	뉴라보롱카고SUPERM/T	7,965
3630	한국지엠	뉴라보일반형DLXM/T	7,650
3631	한국지엠	뉴라보일반형STDM/T	7,290
3632	한국지엠	뉴라보특장차내장탑차롱카고M/T	8,955
3633	한국지엠	뉴라보특장차보냉탑차일반형M/T	9,675
3634	한국지엠	뉴라보특장차접이식탑차롱카고M/T	9,630
3635	한국지엠	뉴라보특장차탑차롱카고M/T	9,270
3636	현대	10X4카고25.0톤단축골드	93,272

연번	제 작 사	기 종 명	기준가격
3637	현대	10X4카고25.0톤단축프로	91,000
3638	현대	10X4카고25.0톤데이캡단축골드	105,500
3639	현대	10X4카고25.0톤데이캡단축프로	103,136
3640	현대	10X4카고25.0톤데이캡초장축골드	107,318
3641	현대	10X4카고25.0톤데이캡초장축프로	104,955
3642	현대	10X4카고25.0톤슬리퍼캡단축골드	105,682
3643	현대	10X4카고25.0톤슬리퍼캡단축프로	103,318
3644	현대	10X4카고25.0톤슬리퍼캡초장축골드	107,500
3645	현대	10X4카고25.0톤슬리퍼캡초장축프로	105,137
3646	현대	10X4카고25.0톤초장축골드	116,136
3647	현대	10X4카고25.0톤초장축프로	92,818
3648	현대	3.5톤트럭단축슈퍼캡120마력SUP고상	17,772
3649	현대	3.5톤트럭단축일반캡120마력SUP고상	17,409
3650	현대	3.5톤트럭장축슈퍼캡140마력GOLD고상	18,681
3651	현대	3.5톤트럭장축일반캡120마력SUP고상	17,409
3652	현대	3.5톤트럭장축일반캡120마력디럭스고상	17,727
3653	현대	3.5톤트럭장축일반캡140마력GOLD고상	18,318
3654	현대	4.5톤e-마이트(슈퍼형)	33,894
3655	현대	4.5톤단축GOLD	21,818
3656	현대	4.5톤단축SUP	20,727
3657	현대	4.5톤슈퍼단축GOLD	21,818
3658	현대	4.5톤슈퍼단축고마력SUP	26,772
3659	현대	4.5톤슈퍼단축저마력SUP	25,590
3660	현대	4.5톤슈퍼단축저마력디럭스	24,681
3661	현대	4.5톤슈퍼장축고마력GOLD	28,318
3662	현대	4.5톤슈퍼장축고마력GOLD고상A/T	33,863
3663	현대	4.5톤슈퍼장축고마력SUP	27,136
3664	현대	4.5톤슈퍼장축저마력SUP	25,954
3665	현대	4.5톤슈퍼장축저마력디럭스	25,045
3666	현대	4.5톤슈퍼초장축고마력GOLD	28,636
3667	현대	4.5톤슈퍼초장축고마력GOLD고상A/T	34,181
3668	현대	4.5톤슈퍼초장축고마력SUP	27,454
3669	현대	4.5톤슈퍼초장축저마력SUP	26,272
3670	현대	4.5톤슈퍼초장축저마력디럭스	25,363
3671	현대	4.5톤장축GOLD	22,181
3672	현대	4.5톤장축SUP	21,090
3673	현대	4.5톤초장축GOLD	22,500
3674	현대	4.5톤초장축SUP	21,409
3675	현대	4X2카고7톤단축DLX	41,509
3676	현대	4X2카고7톤단축SUP	42,681
3677	현대	4X2카고7톤장축DLX	41,418
3678	현대	4X2카고7톤장축SUP	42,590
3679	현대	4X2카고7톤초장축DLX	41,872
3680	현대	4X2카고7톤초장축SUP	43,045
3681	현대	4X2카고8.0톤장축골드	60,590
3682	현대	4X2카고8.0톤장축프로	57,772
3683	현대	4X2카고8.0톤초장축골드	61,500
3684	현대	4X2카고8.0톤초장축프로	58,681
3685	현대	4X2카고8.0톤특초장축골드	61,681
3686	현대	4X2카고8.0톤특초장축프로	58,863
3687	현대	4X2카고8.5톤단축골드	59,681
3688	현대	4X2카고8.5톤단축프로	57,045
3689	현대	4X2카고8.5톤중축골드	59,681
3690	현대	4X2카고8.5톤중축프로	57,045
3691	현대	4X2카고9.5톤단축골드	61,681
3692	현대	4X2카고9.5톤단축프로	59,045

연번	제 작 사	기 종 명	기준가격
3693	현대	4X2카고9.5톤중축골드	61,681
3694	현대	4X2카고9.5톤중축프로	59,045
3695	현대	4X2카고H3008,0톤장축골드	60,590
3696	현대	4X2카고H3008,0톤장축프로	57,772
3697	현대	4X2카고H3008,0톤초장축골드	61,500
3698	현대	4X2카고H3008,0톤초장축프로	58,681
3699	현대	4X2카고H3008,0톤특초장축골드	61,681
3700	현대	4X2카고H3008,0톤특초장축프로	58,863
3701	현대	4X2카고H3008,5톤단축골드	59,681
3702	현대	4X2카고H3008,5톤단축프로	57,045
3703	현대	4X2카고H3008,5톤중축골드	59,681
3704	현대	4X2카고H3008,5톤중축프로	57,045
3705	현대	4X2카고H3009,5톤단축골드	61,681
3706	현대	4X2카고H3009,5톤단축프로	59,045
3707	현대	4X2카고H3009,5톤중축골드	61,681
3708	현대	4X2카고H3009,5톤중축프로	59,045
3709	현대	5.0톤e-마יתי(슈퍼형)	41,600
3710	현대	5.0톤단축GOLD	22,811
3711	현대	5.0톤단축SUP	21,090
3712	현대	5.0톤슈퍼단축GOLD	22,181
3713	현대	5.0톤슈퍼단축고마력SUP	27,136
3714	현대	5.0톤슈퍼단축고마력SUP고상A/T	32,681
3715	현대	5.0톤슈퍼단축저마력SUP	25,954
3716	현대	5.0톤슈퍼단축저마력디럭스	25,045
3717	현대	5.0톤슈퍼장축고마력GOLD	28,681
3718	현대	5.0톤슈퍼장축고마력GOLD고상A/T	34,227
3719	현대	5.0톤슈퍼장축고마력SUP	27,500
3720	현대	5.0톤슈퍼장축저마력SUP	26,318
3721	현대	5.0톤슈퍼장축저마력디럭스	25,409
3722	현대	5.0톤슈퍼초장축고마력GOLD	29,000
3723	현대	5.0톤슈퍼초장축고마력GOLD고상A/T	34,545
3724	현대	5.0톤슈퍼초장축고마력SUP	27,818
3725	현대	5.0톤슈퍼초장축저마력SUP	26,636
3726	현대	5.0톤슈퍼초장축저마력디럭스	25,727
3727	현대	5.0톤장축GOLD	22,545
3728	현대	5.0톤장축SUP	21,454
3729	현대	5.0톤초장축GOLD	22,863
3730	현대	5.0톤초장축SUP	21,772
3731	현대	6X4건설트럭H38015,0톤덤프건설기계골드	86,727
3732	현대	6X4건설트럭H38015,0톤덤프건설기계프로	84,181
3733	현대	6X4건설트럭H38015,0톤덤프자동차골드	86,727
3734	현대	6X4건설트럭H38015,0톤덤프자동차프로	84,181
3735	현대	6X4건설트럭H380믹서6.0m 디럭스	85,500
3736	현대	6X4건설트럭H380믹서6.0m 프로	88,954
3737	현대	6X4카고11.5톤장축골드	79,636
3738	현대	6X4카고11.5톤장축프로	64,727
3739	현대	6X4카고14.0톤장축골드	79,909
3740	현대	6X4카고14.0톤장축프로	65,000
3741	현대	6X4카고16.0톤단축골드	78,636
3742	현대	6X4카고16.0톤단축프로	76,545
3743	현대	6X4카고16.0톤중축골드	78,818
3744	현대	6X4카고16.0톤중축프로	76,727
3745	현대	6X4카고16.0톤초장축골드	84,545
3746	현대	6X4카고16.0톤초장축프로	68,727
3747	현대	6X4카고17.0톤단축골드	80,909
3748	현대	6X4카고17.0톤단축프로	78,545

연번	제 작 사	기 종 명	기준가격
3749	현대	6X4카고17.0톤중축골드	81,090
3750	현대	6X4카고17.0톤중축프로	78,727
3751	현대	6X4카고H3009.5톤저상장축골드	75,045
3752	현대	6X4카고H3009.5톤저상장축프로	72,863
3753	현대	6X4카고H3009.5톤저상초장축골드	75,954
3754	현대	6X4카고H3009.5톤저상초장축프로	73,772
3755	현대	6X4카고H38011.5톤장축골드	83,863
3756	현대	6X4카고H38011.5톤장축프로	81,772
3757	현대	6X4카고H38014.0톤장축골드	79,909
3758	현대	6X4카고H38014.0톤특초장축골드	80,181
3759	현대	6X4카고H38014.5톤장축골드	84,136
3760	현대	6X4카고H38014.5톤장축프로	82,045
3761	현대	6X4카고H38015.0톤장축골드	85,227
3762	현대	6X4카고H38015.0톤장축프로	83,136
3763	현대	6X4카고H38016.0톤단축골드	78,636
3764	현대	6X4카고H38016.0톤단축프로	76,545
3765	현대	6X4카고H38016.0톤중축골드	78,818
3766	현대	6X4카고H38016.0톤중축프로	76,727
3767	현대	6X4카고H38016.0톤초장축골드	88,772
3768	현대	6X4카고H38016.0톤초장축프로	85,772
3769	현대	6X4카고H38017.0톤단축골드	80,909
3770	현대	6X4카고H38017.0톤단축프로	78,545
3771	현대	6X4카고H38017.0톤중축골드	81,090
3772	현대	6X4카고H38017.0톤중축프로	78,727
3773	현대	6X4카고파워텍38011.5톤장축골드	85,727
3774	현대	6X4카고파워텍38011.5톤장축프로	83,636
3775	현대	6X4카고파워텍38014.5톤장축골드	86,000
3776	현대	6X4카고파워텍38014.5톤장축프로	83,909
3777	현대	6X4카고파워텍38015.0톤장축골드	88,000
3778	현대	6X4카고파워텍38015.0톤장축프로	85,000
3779	현대	6X4카고파워텍38016.0톤초장축골드	90,636
3780	현대	6X4카고파워텍38016.0톤초장축프로	87,636
3781	현대	6X4카고파워텍41011.5톤장축골드	88,454
3782	현대	6X4카고파워텍41011.5톤장축프로	86,363
3783	현대	6X4카고파워텍41014.5톤장축골드	88,727
3784	현대	6X4카고파워텍41014.5톤장축프로	86,636
3785	현대	6X4카고파워텍41015.0톤장축골드	89,818
3786	현대	6X4카고파워텍41015.0톤장축프로	87,727
3787	현대	6X4카고파워텍41016.0톤초장축골드	93,363
3788	현대	6X4카고파워텍41016.0톤초장축프로	90,363
3789	현대	6X4카고파워텍41019M풀카고골드	94,818
3790	현대	6X4카고파워텍41019M풀카고프로	92,727
3791	현대	8M/TDLX	27,900
3792	현대	8X4카고19.0톤초장축경제형프로	76,090
3793	현대	8X4카고19.0톤초장축고마력형골드	83,272
3794	현대	8X4카고19.0톤초장축고마력형프로	80,727
3795	현대	8X4카고19.5톤단축경제형프로	76,090
3796	현대	8X4카고19.5톤단축고마력형골드	83,272
3797	현대	8X4카고19.5톤단축고마력형프로	80,727
3798	현대	8X4카고20.5톤초단축골드	83,272
3799	현대	8X4카고20.5톤초단축프로	80,727
3800	현대	8X4카고25.0톤초단축골드	96,272
3801	현대	8X4카고25.0톤초단축프로	94,363
3802	현대	8X4카고파워텍41019.0톤초장축프로	100,181
3803	현대	8X4카고파워텍44019.0톤초장축골드	103,363
3804	현대	8X4카고파워텍46019.0톤초장축골드	104,727

연번	제 작 사	기 종 명	기준가격
3805	현대	8X4카고파워텍46025.0톤초장축골드	116,136
3806	현대	8톤뉴파워H엔진310/120	82,500
3807	현대	TRAGO10×4카고25톤단축(파워텍440/214)ZF전진12단	128,318
3808	현대	TRAGO10×4카고25톤단축(파워텍440/214)ZF전진16단	124,500
3809	현대	TRAGO10×4카고25톤단축(파워텍460/225)ZF전진16단	123,136
3810	현대	TRAGO10×4카고25톤단축(파워텍520/255)ZF전진12단	126,772
3811	현대	TRAGO10×4카고25톤초장축(파워텍440/214)ZF전진12단	130,136
3812	현대	TRAGO10×4카고25톤초장축(파워텍440/214)ZF전진16단	126,318
3813	현대	TRAGO10×4카고25톤초장축(파워텍460/225)ZF전진16단	124,954
3814	현대	TRAGO10×4카고25톤초장축(파워텍520/255)ZF전진12단	128,590
3815	현대	TRAGO6×4카고11.5톤장축(H엔진400/178)이튼전진9단	112,309
3816	현대	TRAGO6×4카고11.5톤장축(H엔진420/200)ZF전진12단	118,855
3817	현대	TRAGO6×4카고11.5톤장축(H엔진420/200)ZF전진16단	115,036
3818	현대	TRAGO6×4카고14톤/14.5톤장축(H엔진400/178)이튼전진9단	112,582
3819	현대	TRAGO6×4카고14톤/14.5톤장축(H엔진420/200)ZF전진12단	119,127
3820	현대	TRAGO6×4카고14톤/14.5톤장축(H엔진420/200)ZF전진16단	115,309
3821	현대	TRAGO6×4카고14톤저상후3축(H엔진350/140)	113,855
3822	현대	TRAGO6×4카고14톤특초장축(H엔진400/178)이튼전진9단	112,855
3823	현대	TRAGO6×4카고14톤특초장축(H엔진420/200)ZF전진12단	119,400
3824	현대	TRAGO6×4카고14톤특초장축(H엔진420/200)ZF전진16단	115,582
3825	현대	TRAGO6×4카고15톤중축(H엔진420/200)ZF전진12단	101,363
3826	현대	TRAGO6×4카고15톤중축(H엔진420/200)ZF전진16단	97,545
3827	현대	TRAGO6×4카고16톤단축(H엔진400/178)이튼전진9단	92,454
3828	현대	TRAGO6×4카고16톤단축(H엔진420/200)ZF전진12단	99,000
3829	현대	TRAGO6×4카고16톤단축(H엔진420/200)ZF전진16단	95,181
3830	현대	TRAGO6×4카고16톤중축(H엔진400/178)이튼전진9단	92,636
3831	현대	TRAGO6×4카고16톤중축(H엔진420/200)ZF전진12단	99,181
3832	현대	TRAGO6×4카고16톤중축(H엔진420/200)ZF전진16단	95,363
3833	현대	TRAGO6×4카고16톤초장축(H엔진400/178)이튼전진9단	116,582
3834	현대	TRAGO6×4카고16톤초장축(H엔진420/200)ZF전진12단	123,127
3835	현대	TRAGO6×4카고16톤초장축(H엔진420/200)ZF전진16단	119,309
3836	현대	TRAGO6×4카고17톤단축(H엔진400/178)이튼전진9단	94,727
3837	현대	TRAGO6×4카고17톤단축(H엔진420/200)ZF전진12단	101,272
3838	현대	TRAGO6×4카고17톤단축(H엔진420/200)ZF전진16단	97,454
3839	현대	TRAGO6×4카고17톤중축(H엔진400/178)이튼전진9단	94,909
3840	현대	TRAGO6×4카고17톤중축(H엔진420/200)ZF전진12단	101,454
3841	현대	TRAGO6×4카고17톤중축(H엔진420/200)ZF전진16단	97,636
3842	현대	TRAGO6×4카고17톤특장축(H엔진420/200)ZF전진12단	103,272
3843	현대	TRAGO6×4카고17톤특장축(H엔진420/200)ZF전진16단	99,454
3844	현대	TRAGO6×4카고17톤특중축(H엔진420/200)ZF전진12단	103,090
3845	현대	TRAGO6×4카고17톤특중축(H엔진420/200)ZF전진16단	99,272
3846	현대	TRAGO6×4카고17톤특중축(파워텍440/214)ZF전진12단	104,909
3847	현대	TRAGO6×4카고17톤특중축(파워텍440/214)ZF전진16단	101,090
3848	현대	TRAGO6×4카고19M풀카고중축(파워텍440/214)ZF전진12단	127,036
3849	현대	TRAGO6×4카고19M풀카고중축(파워텍440/214)ZF전진16단	123,218
3850	현대	TRAGO6×4카고6×4특장13KL버콤퍼리(H엔진400/178)이튼전진9단	108,518
3851	현대	TRAGO6×4카고6×4특장25m 압롤(H엔진400/178)이튼전진9단	107,272
3852	현대	TRAGO6×4카고9.5톤저상극초장축	87,318
3853	현대	TRAGO6×4카고9.5톤저상장축	85,045
3854	현대	TRAGO6×4카고9.5톤저상초장축	85,954
3855	현대	TRAGO8×4카고19.5톤단축(파워텍440/214)ZF전진12단	116,727
3856	현대	TRAGO8×4카고19.5톤단축(파워텍440/214)ZF전진16단	112,909
3857	현대	TRAGO8×4카고19.5톤단축(파워텍460/225)ZF전진16단	111,545
3858	현대	TRAGO8×4카고19.5톤단축(파워텍520/255)ZF전진12단	115,181
3859	현대	TRAGO8×4카고19톤초장축(파워텍440/214)ZF전진12단	116,727
3860	현대	TRAGO8×4카고19톤초장축(파워텍440/214)ZF전진16단	112,909

연번	제 작 사	기 종 명	기준가격
3861	현대	TRAGO8×4카고19톤초장축(파워택460/225)ZF전진16단	111,545
3862	현대	TRAGO8×4카고19톤초장축(파워택520/255)ZF전진12단	115,181
3863	현대	TRAGOMixer6×46 <sub>m</sub> 뉴파워(H엔진380/160)이튼전진9단	95,500
3864	현대	TRAGOMixer6×46 <sub>m</sub> 트라고(H엔진400/178)이튼전진9단	101,818
3865	현대	TRAGOMixer후3축9 <sub>m</sub> 트라고(H엔진400/178)이튼전진9단	123,363
3866	현대	TRAGOTractor4×2트랙터일반캡(H엔진400/178)ZF전진16단	94,272
3867	현대	TRAGOTractor6×2트랙터일반캡(파워택440/214)ZF전진12단	113,772
3868	현대	TRAGOTractor6×2트랙터일반캡(파워택440/214)ZF전진16단	109,954
3869	현대	TRAGOTractor6×2트랙터일반캡(파워택460/225)ZF전진16단	108,590
3870	현대	TRAGOTractor6×2트랙터일반캡(파워택520/255)ZF전진12단	112,227
3871	현대	TRAGOTractor6×2트랙터하이캡(파워택460/225)ZF전진16단	113,954
3872	현대	TRAGOTractor6×2트랙터하이캡(파워택520/255)ZF전진12단	117,409
3873	현대	TRAGOTractor6×4중량물운송용일반캡(파워택460/225)ZF전진16단	109,863
3874	현대	TRAGOTractor6×4트랙터일반캡(파워택440/214)ZF전진12단	109,954
3875	현대	TRAGOTractor6×4트랙터일반캡(파워택440/214)ZF전진16단	106,136
3876	현대	TragoxcientGoldpremium트랙터/대형카고14톤특초장축표준캡	126,673
3877	현대	TragoxcientGoldpremium트랙터/대형카고19톤초장축표준캡	146,036
3878	현대	TragoxcientGoldpremium트랙터/대형카고19톤초장축하이루프캡	151,864
3879	현대	TragoxcientGoldpremium트랙터/대형카고25톤초장축표준캡	157,445
3880	현대	TragoxcientGoldpremium트랙터/대형카고25톤초장축하이루프캡	163,273
3881	현대	TragoxcientGoldpremium트랙터/대형카고6X2트랙터표준캡	145,900
3882	현대	TragoxcientGoldpremium트랙터/대형카고6X2트랙터하이루프캡	151,727
3883	현대	TragoxcientGoldpremium트랙터/대형카고9.5톤저상극초장축표준캡	112,445
3884	현대	TragoxcientPremium10X4카고25톤단축일반ZF12단A/T	146,718
3885	현대	TragoxcientPremium10X4카고25톤단축일반ZF16단M/T	143,082
3886	현대	TragoxcientPremium10X4카고25톤단축하이루프캡ZF12단A/T	153,000
3887	현대	TragoxcientPremium10X4카고25톤단축하이루프캡ZF16단M/T	149,364
3888	현대	TragoxcientPremium10X4카고25톤초장축일반ZF12단A/T	148,536
3889	현대	TragoxcientPremium10X4카고25톤초장축일반ZF16단M/T	144,900
3890	현대	TragoxcientPremium10X4카고25톤초장축하이루프캡ZF12단A/T	154,818
3891	현대	TragoxcientPremium10X4카고25톤초장축하이루프캡ZF16단M/T	151,182
3892	현대	TragoxcientPremium6X4카고&후3축15톤중축H엔진ZF12단A/T	129,909
3893	현대	TragoxcientPremium6X4카고&후3축15톤중축H엔진ZF16단M/T	126,091
3894	현대	TragoxcientPremium6X4카고&후3축16톤단축H엔진ZF12단A/T	117,218
3895	현대	TragoxcientPremium6X4카고&후3축16톤단축H엔진ZF16단M/T	113,400
3896	현대	TragoxcientPremium6X4카고&후3축16톤단축H엔진엘리스A/T	130,673
3897	현대	TragoxcientPremium6X4카고&후3축16톤단축H엔진이튼9탄M/T	110,673
3898	현대	TragoxcientPremium6X4카고&후3축16톤버콕로리용H엔진이튼9탄M/T	114,909
3899	현대	TragoxcientPremium6X4카고&후3축16톤중축H엔진ZF12단A/T	117,400
3900	현대	TragoxcientPremium6X4카고&후3축16톤중축H엔진ZF16단M/T	113,582
3901	현대	TragoxcientPremium6X4카고&후3축16톤중축H엔진엘리스A/T	130,855
3902	현대	TragoxcientPremium6X4카고&후3축16톤중축H엔진이튼9탄M/T	110,855
3903	현대	TragoxcientPremium6X4카고&후3축17톤단축H엔진ZF12단A/T	120,127
3904	현대	TragoxcientPremium6X4카고&후3축17톤단축H엔진ZF16단M/T	116,309
3905	현대	TragoxcientPremium6X4카고&후3축17톤단축H엔진이튼9탄M/T	113,582
3906	현대	TragoxcientPremium6X4카고&후3축17톤중축H엔진ZF12단A/T	120,309
3907	현대	TragoxcientPremium6X4카고&후3축17톤중축H엔진ZF16단M/T	116,491
3908	현대	TragoxcientPremium6X4카고&후3축17톤중축H엔진이튼9탄M/T	113,764
3909	현대	TragoxcientPremium6X4카고&후3축17톤탱크로리용(에어서스펜션)파워택ZF12단A/T	129,909
3910	현대	TragoxcientPremium6X4카고&후3축17톤탱크로리용(에어서스펜션)파워택ZF16단M/T	126,091
3911	현대	TragoxcientPremium6X4카고&후3축17톤특장축H엔진ZF12단A/T	122,218
3912	현대	TragoxcientPremium6X4카고&후3축17톤특장축H엔진ZF16단M/T	118,400
3913	현대	TragoxcientPremium6X4카고&후3축17톤특장축파워택ZF12단A/T	124,945
3914	현대	TragoxcientPremium6X4카고&후3축17톤특장축파워택ZF16단M/T	121,127
3915	현대	TragoxcientPremium6X4카고&후3축17톤특중축H엔진ZF12단A/T	122,036
3916	현대	TragoxcientPremium6X4카고&후3축17톤특중축H엔진ZF16단M/T	118,218

연번	제 작 사	기 종 명	기준가격
3917	현대	TragoxcientPremium6X4카고&후3축17톤특중축파워택ZF12단A/T	124,764
3918	현대	TragoxcientPremium6X4카고&후3축17톤특중축파워택ZF16단M/T	120,945
3919	현대	TragoxcientPremium6X4카고&후3축22톤(후3축)초장축파워택ZF12단A/T	139,218
3920	현대	TragoxcientPremium6X4카고&후3축22톤(후3축)초장축파워택ZF16단M/T	135,400
3921	현대	TragoxcientPremium6X4카고&후3축23.5톤(후3축)단축파워택ZF12단A/T	134,036
3922	현대	TragoxcientPremium6X4카고&후3축23.5톤(후3축)단축파워택ZF16단M/T	130,218
3923	현대	TragoxcientPremium6X4카고11.5톤장축H엔진420/200엘리슨	132,309
3924	현대	TragoxcientPremium6X4카고14톤저상후3축H엔진350/140다이모스6단	113,855
3925	현대	TragoxcientPremium6X4카고9.5톤저상극초장축H엔진350/140다이모스6단	104,627
3926	현대	TragoxcientPremium6X4카고9.5톤저상장축H엔진350/140다이모스6단	102,355
3927	현대	TragoxcientPremium6X4카고9.5톤저상초장축H엔진350/140다이모스6단	103,264
3928	현대	TragoxcientPremium8X4카고19.5톤단축일반ZF12단A/T	135,127
3929	현대	TragoxcientPremium8X4카고19.5톤단축일반ZF16단M/T	131,491
3930	현대	TragoxcientPremium8X4카고19.5톤단축하이루프캡ZF12단A/T	141,409
3931	현대	TragoxcientPremium8X4카고19.5톤단축하이루프캡ZF16단M/T	137,773
3932	현대	TragoxcientPremium8X4카고19톤초장축일반ZF12단A/T	135,127
3933	현대	TragoxcientPremium8X4카고19톤초장축일반ZF16단M/T	131,491
3934	현대	TragoxcientPremium8X4카고19톤초장축하이루프캡ZF12단A/T	141,409
3935	현대	TragoxcientPremium8X4카고19톤초장축하이루프캡ZF16단M/T	137,773
3936	현대	TragoxcientPremium건설덤프6X415톤이튼9단M/T	118,900
3937	현대	TragoxcientPremium건설덤프8X4(허브리덕션)25.5톤ZF16단M/T	172,418
3938	현대	TragoxcientPremium건설덤프8X425.5톤ZF12단A/T	176,055
3939	현대	TragoxcientPremium건설덤프8X425.5톤ZF16단M/T	172,418
3940	현대	TragoxcientPremium건설덤프8X427톤ZF12단A/T	181,055
3941	현대	TragoxcientPremium건설덤프8X5(허브리덕션)25.5톤ZF12단A/T	176,055
3942	현대	TragoxcientPremium트랙터4X2트랙터일반ZF15단	113,582
3943	현대	TragoxcientPremium트랙터6X2트랙터일반ZF12단A/T	133,173
3944	현대	TragoxcientPremium트랙터6X2트랙터일반ZF16단M/T	129,536
3945	현대	TragoxcientPremium트랙터6X2트랙터하이루프캡ZF12단A/T	139,455
3946	현대	TragoxcientPremium트랙터6X2트랙터하이루프캡ZF16단M/T	135,818
3947	현대	TragoxcientPremium트랙터6X4트랙터일반ZF12단A/T	129,355
3948	현대	TragoxcientPremium트랙터6X4트랙터일반ZF16단M/T	125,718
3949	현대	TragoxcientPremium트랙터6X4트랙터하이루프캡ZF12단A/T	135,636
3950	현대	TragoxcientPremium트랙터6X4트랙터하이루프캡ZF16단M/T	132,000
3951	현대	TragoxcientPremium트랙터덤프트랙터일반ZF16단M/T	127,082
3952	현대	TragoxcientPremium트랙터중량물운송용일반ZF16단M/T	130,809
3953	현대	TragoxcientSTANDARD6X4카고(표준캡기준)11.5톤장축H엔진이튼9단M/T	104,873
3954	현대	TragoxcientSTANDARD6X4카고(표준캡기준)14톤/14.5톤장축H엔진이튼9단M/T	105,145
3955	현대	TragoxcientSTANDARD6X4카고(표준캡기준)14톤특초장축H엔진이튼9단M/T	105,418
3956	현대	TragoxcientSTANDARD6X4카고(표준캡기준)15톤중축H엔진이튼9단M/T	108,964
3957	현대	TragoxcientSTANDARD6X4카고(표준캡기준)16톤단축H엔진이튼9단M/T	103,873
3958	현대	TragoxcientSTANDARD6X4카고(표준캡기준)16톤중축H엔진이튼9단M/T	104,055
3959	현대	TragoxcientSTANDARD6X4카고(표준캡기준)16톤초장축H엔진ZF16단M/T	108,873
3960	현대	TragoxcientSTANDARD6X4카고(표준캡기준)17톤단축H엔진이튼9단M/T	105,873
3961	현대	TragoxcientSTANDARD6X4카고(표준캡기준)17톤중축H엔진이튼9단M/T	106,055
3962	현대	Tragoxcient특장엑시언트6X421m2압축진개스탠다드	138,827
3963	현대	Tragoxcient특장엑시언트6X421m2압축진개프리미엄	146,127
3964	현대	Tragoxcient특장엑시언트6X425m2암물스탠다드	122,009
3965	현대	Tragoxcient특장엑시언트6X425m2암물프리미엄	129,309
3966	현대	Tragoxcient특장엑시언트후3축23KL버큘로리프리미엄A/T	158,582
3967	현대	Tragoxcient특장엑시언트후3축23KL버큘로리프리미엄M/T	154,764
3968	현대	TRAGO건설덤프4×28톤뉴파워(H엔진310/120)다이모스전진6단	75,045
3969	현대	TRAGO건설덤프6×415톤뉴파워(H엔진380/160)이튼전진9단	95,090
3970	현대	TRAGO건설덤프6×415톤트라고(H엔진400/178)이튼전진9단	100,045
3971	현대	TRAGO건설덤프8×4(싱글리덕션)24톤트라고(파워택460/225)ZF전진16단	144,272
3972	현대	TRAGO건설덤프8×4(싱글리덕션)25.5톤트라고(파워택460/225)ZF전진16단	150,863



연번	제 작 사	기 종 명	기준가격
3973	현대	TRAGO건설덤프8×4(싱글리덕션)25.5톤트라고(파워텍520/255)ZF전진12단	154,500
3974	현대	TRAGO건설덤프8×4(허브리덕션)24톤트라고(파워텍460/225)ZF전진16단	144,272
3975	현대	TRAGO건설덤프8×4(허브리덕션)25.5톤트라고(파워텍460/225)ZF전진16단	150,863
3976	현대	TRAGO건설덤프8×4(허브리덕션)25.5톤트라고(파워텍520/255)ZF전진12단	154,500
3977	현대	TRAGO건설덤프후3축(싱글리덕션)25.5톤트라고(파워텍460/225)ZF전진16단	144,272
3978	현대	TRAGO건설트럭15톤덤프H엔진골드	101,350
3979	현대	TRAGO건설트럭15톤덤프H엔진프로	98,550
3980	현대	TRAGO건설트럭15톤덤프파워텍골드	103,400
3981	현대	TRAGO건설트럭15톤덤프파워텍프로	100,600
3982	현대	TRAGO건설트럭24톤덤프허브리덕션 싱글리덕션골드	150,400
3983	현대	TRAGO건설트럭24톤덤프허브리덕션 싱글리덕션프로	148,100
3984	현대	TRAGO건설트럭25.5톤덤프허브리덕션 싱글리덕션골드	157,650
3985	현대	TRAGO건설트럭믹서트럭H엔진6m 디럭스	100,000
3986	현대	TRAGO건설트럭믹서트럭H엔진6m 프로	103,800
3987	현대	TRAGO건설트럭믹서트럭H엔진7m 디럭스	101,500
3988	현대	TRAGO건설트럭믹서트럭H엔진7m 프로	105,300
3989	현대	TRAGO건설트럭믹서트럭파워텍6m 디럭스	104,050
3990	현대	TRAGO건설트럭믹서트럭파워텍6m 프로	107,850
3991	현대	TRAGO카고트럭10X4카고파워텍46025톤초장축골드	127,750
3992	현대	TRAGO카고트럭6X4카고11.5톤장축골드	92,250
3993	현대	TRAGO카고트럭6X4카고11.5톤장축프로	89,950
3994	현대	TRAGO카고트럭6X4카고14.5톤장축골드	92,550
3995	현대	TRAGO카고트럭6X4카고14.5톤장축프로	90,250
3996	현대	TRAGO카고트럭6X4카고15톤장축골드	93,750
3997	현대	TRAGO카고트럭6X4카고15톤장축프로	91,450
3998	현대	TRAGO카고트럭6X4카고16톤초장축골드	97,650
3999	현대	TRAGO카고트럭6X4카고16톤초장축프로	94,350
4000	현대	TRAGO카고트럭6X4카고9.5톤저상장축골드	82,550
4001	현대	TRAGO카고트럭6X4카고9.5톤저상장축프로	80,150
4002	현대	TRAGO카고트럭6X4카고9.5톤저상초장축골드	83,550
4003	현대	TRAGO카고트럭6X4카고9.5톤저상초장축프로	81,150
4004	현대	TRAGO카고트럭6X4카고파워텍38011.5톤장축골드	94,300
4005	현대	TRAGO카고트럭6X4카고파워텍38011.5톤장축프로	92,000
4006	현대	TRAGO카고트럭6X4카고파워텍38014.5톤장축골드	94,600
4007	현대	TRAGO카고트럭6X4카고파워텍38014.5톤장축프로	92,300
4008	현대	TRAGO카고트럭6X4카고파워텍38015톤장축골드	95,800
4009	현대	TRAGO카고트럭6X4카고파워텍38015톤장축프로	93,500
4010	현대	TRAGO카고트럭6X4카고파워텍38016톤초장축골드	99,700
4011	현대	TRAGO카고트럭6X4카고파워텍38016톤초장축프로	96,400
4012	현대	TRAGO카고트럭6X4카고파워텍41011.5톤장축골드	97,300
4013	현대	TRAGO카고트럭6X4카고파워텍41011.5톤장축프로	95,000
4014	현대	TRAGO카고트럭6X4카고파워텍41014.5톤장축골드	97,600
4015	현대	TRAGO카고트럭6X4카고파워텍41014.5톤장축프로	95,300
4016	현대	TRAGO카고트럭6X4카고파워텍41015톤장축골드	98,800
4017	현대	TRAGO카고트럭6X4카고파워텍41015톤장축프로	96,500
4018	현대	TRAGO카고트럭6X4카고파워텍41016톤초장축골드	102,700
4019	현대	TRAGO카고트럭6X4카고파워텍41016톤초장축프로	99,400
4020	현대	TRAGO카고트럭6X4카고파워텍41019M풀카고골드	104,300
4021	현대	TRAGO카고트럭6X4카고파워텍41019M풀카고프로	102,000
4022	현대	TRAGO카고트럭8X4카고파워텍41019톤초장축프로	110,200
4023	현대	TRAGO카고트럭8X4카고파워텍44019톤초장축골드	113,700
4024	현대	TRAGO카고트럭8X4카고파워텍46019톤초장축골드	115,200
4025	현대	TRAGO카고트럭후3축파워텍38022톤초장축골드	115,200
4026	현대	TRAGO카고트럭후3축파워텍38022톤초장축프로	111,480
4027	현대	TRAGO카고트럭후3축파워텍41022톤초장축골드	118,200
4028	현대	TRAGO카고트럭후3축파워텍41022톤초장축프로	114,400

연번	제 작 사	기 종 명	기준가격
4029	현대	TRAGO트랙터4X2380골드	94,700
4030	현대	TRAGO트랙터4X2380프로	91,300
4031	현대	TRAGO트랙터6X2440프로	108,950
4032	현대	TRAGO트랙터6X2460골드	111,950
4033	현대	TRAGO트랙터6X2하이캡460골드	118,050
4034	현대	TRAGO트랙터6X4440프로	104,750
4035	현대	TRAGO트랙터6X4460골드	107,750
4036	현대	TRAGO트랙터6X4하이캡460골드	113,850
4037	현대	TRAGO트랙터BCT트랙터6X2460골드	117,930
4038	현대	TRAGO트랙터BCT트랙터6X4460골드	113,730
4039	현대	TRAGO트랙터덤프트랙터6X4460골드	109,250
4040	현대	TRAGO트랙터중량물운송용6X4460골드	113,350
4041	현대	TRAGO특장전용샤시10X4카고파워텍44025톤단축프로	122,550
4042	현대	TRAGO특장전용샤시10X4카고파워텍46025톤단축골드	125,750
4043	현대	TRAGO특장전용샤시6X4저상14톤후3축특초장축골드	95,550
4044	현대	TRAGO특장전용샤시6X4저상14톤후3축특초장축프로	93,150
4045	현대	TRAGO특장전용샤시6X4카고14톤장축골드	92,550
4046	현대	TRAGO특장전용샤시6X4카고14톤장축프로	90,250
4047	현대	TRAGO특장전용샤시6X4카고14톤특초장축골드	92,850
4048	현대	TRAGO특장전용샤시6X4카고14톤특초장축프로	90,550
4049	현대	TRAGO특장전용샤시6X4카고16톤단축골드	91,150
4050	현대	TRAGO특장전용샤시6X4카고16톤단축프로	88,850
4051	현대	TRAGO특장전용샤시6X4카고16톤중축골드	91,350
4052	현대	TRAGO특장전용샤시6X4카고16톤중축프로	89,050
4053	현대	TRAGO특장전용샤시6X4카고17톤단축골드	93,650
4054	현대	TRAGO특장전용샤시6X4카고17톤단축프로	91,050
4055	현대	TRAGO특장전용샤시6X4카고17톤중축골드	93,850
4056	현대	TRAGO특장전용샤시6X4카고17톤중축프로	91,250
4057	현대	TRAGO특장전용샤시6X4카고파워텍38014톤장축골드	94,600
4058	현대	TRAGO특장전용샤시6X4카고파워텍38014톤장축프로	92,300
4059	현대	TRAGO특장전용샤시6X4카고파워텍38014톤특초장축골드	94,900
4060	현대	TRAGO특장전용샤시6X4카고파워텍38014톤특초장축프로	92,600
4061	현대	TRAGO특장전용샤시6X4카고파워텍38016톤단축골드	93,200
4062	현대	TRAGO특장전용샤시6X4카고파워텍38016톤단축프로	90,900
4063	현대	TRAGO특장전용샤시6X4카고파워텍38016톤중축골드	93,400
4064	현대	TRAGO특장전용샤시6X4카고파워텍38016톤중축프로	91,100
4065	현대	TRAGO특장전용샤시6X4카고파워텍38017톤단축골드	95,700
4066	현대	TRAGO특장전용샤시6X4카고파워텍38017톤단축프로	93,100
4067	현대	TRAGO특장전용샤시6X4카고파워텍38017톤중축골드	95,900
4068	현대	TRAGO특장전용샤시6X4카고파워텍38017톤중축프로	93,300
4069	현대	TRAGO특장전용샤시6X4카고파워텍41014톤장축골드	97,600
4070	현대	TRAGO특장전용샤시6X4카고파워텍41014톤장축프로	95,300
4071	현대	TRAGO특장전용샤시6X4카고파워텍41014톤특초장축골드	97,900
4072	현대	TRAGO특장전용샤시6X4카고파워텍41014톤특초장축프로	95,600
4073	현대	TRAGO특장전용샤시6X4카고파워텍41015톤중축골드	98,800
4074	현대	TRAGO특장전용샤시6X4카고파워텍41015톤중축프로	96,500
4075	현대	TRAGO특장전용샤시6X4카고파워텍41016톤단축골드	96,200
4076	현대	TRAGO특장전용샤시6X4카고파워텍41016톤단축프로	93,900
4077	현대	TRAGO특장전용샤시6X4카고파워텍41016톤중축골드	96,400
4078	현대	TRAGO특장전용샤시6X4카고파워텍41016톤중축프로	94,100
4079	현대	TRAGO특장전용샤시6X4카고파워텍41017톤단축골드	98,700
4080	현대	TRAGO특장전용샤시6X4카고파워텍41017톤단축프로	96,100
4081	현대	TRAGO특장전용샤시6X4카고파워텍41017톤중축골드	98,900
4082	현대	TRAGO특장전용샤시6X4카고파워텍41017톤중축프로	96,300
4083	현대	TRAGO특장전용샤시6X4카고파워텍41018톤특중축골드	100,700
4084	현대	TRAGO특장전용샤시6X4카고파워텍41018톤특중축프로	98,400

연번	제 작 사	기 종 명	기준가격
4085	현대	TRAGO특장전용사시8X4카고파워텍41019.5톤단축프로	110,200
4086	현대	TRAGO특장전용사시8X4카고파워텍44017.5톤특단축골드	128,850
4087	현대	TRAGO특장전용사시8X4카고파워텍44017.5톤특단축프로	126,050
4088	현대	TRAGO특장전용사시8X4카고파워텍44019.5톤단축골드	113,700
4089	현대	TRAGO특장전용사시8X4카고파워텍46019.5톤단축골드	115,200
4090	현대	TRAGO특장전용사시후3축23.5톤단축골드	109,500
4091	현대	TRAGO특장전용사시후3축23.5톤단축프로	106,900
4092	현대	TRAGO특장전용사시후3축파워텍41023.5톤단축골드	112,500
4093	현대	TRAGO특장전용사시후3축파워텍41023.5톤단축프로	109,900
4094	현대	TRAGO특장전용사시후3축파워텍41024.5톤특단축골드	115,400
4095	현대	TRAGO특장전용사시후3축파워텍41024.5톤특단축프로	112,800
4096	현대	TRAGO후3축카고22톤초장축(파워텍440/214)ZF전진12단	119,454
4097	현대	TRAGO후3축카고22톤초장축(파워텍440/214)ZF전진16단	115,636
4098	현대	TRAGO후3축카고23.5톤단축(파워텍440/214)ZF전진12단	114,272
4099	현대	TRAGO후3축카고23.5톤단축(파워텍440/214)ZF전진16단	110,454
4100	현대	TRUCK4X2CARGODLX단축	45,660
4101	현대	TRUCK4X2CARGODLX장축	45,560
4102	현대	TRUCK4X2CARGODLX초장축	46,060
4103	현대	TRUCK4X2CARGOSUP단축	46,950
4104	현대	TRUCK4X2CARGOSUP장축	46,850
4105	현대	TRUCK4X2CARGOSUP초장축	47,350
4106	현대	갤로퍼 II 밴디젤EXCEED	10,000
4107	현대	갤로퍼 II 밴인터쿨러EXCEED	11,627
4108	현대	갤로퍼 II 밴터보디젤EXCEED	10,754
4109	현대	갤로퍼밴2인승V6LPG	14,954
4110	현대	갤로퍼밴2인승디젤2WD	9,272
4111	현대	갤로퍼밴2인승디젤4WD	8,909
4112	현대	갤로퍼밴2인승디젤EXCEED	11,690
4113	현대	갤로퍼밴2인승롱바디V6LPGEXCEED기본형A/T	17,004
4114	현대	갤로퍼밴2인승롱바디V6LPGEXCEED기본형M/T	15,254
4115	현대	갤로퍼밴2인승숏바디터보EXCEED기본형A/T	14,781
4116	현대	갤로퍼밴2인승숏바디터보EXCEED기본형M/T	13,190
4117	현대	갤로퍼밴2인승슈퍼롱디젤EXCEED	12,245
4118	현대	갤로퍼밴2인승이노베이션인터쿨러EXCEED기본형A/T	16,200
4119	현대	갤로퍼밴2인승이노베이션인터쿨러EXCEED기본형M/T	14,609
4120	현대	갤로퍼밴2인승이노베이션터보EXCEED기본형A/T	15,327
4121	현대	갤로퍼밴2인승이노베이션터보EXCEED기본형M/T	13,736
4122	현대	갤로퍼밴2인승인터쿨러EXCEED	13,290
4123	현대	갤로퍼밴2인승터보EXCEED	12,418
4124	현대	건설차중15.0톤덤프골드	70,454
4125	현대	건설차중15.0톤덤프프로	67,727
4126	현대	건설차중6m 믹서골드	74,454
4127	현대	건설차중6m 믹서프로	71,000
4128	현대	곡물윤반차(HD12TLM-GD11.0T)	44,131
4129	현대	구급차포터 II OM	3,199
4130	현대	구즈넥콘테이너샤시28T	7,910
4131	현대	구즈넥콘테이너샤시TC304-HP(정공)	7,184
4132	현대	그랜드스타렉스11인승HVXVIPPACK	24,320
4133	현대	그랜드스타렉스3VAN냉동(3인승)CVXVALUE	21,554
4134	현대	그랜드스타렉스Lpi밴3인승CVXLuxury	16,818
4135	현대	그랜드스타렉스Lpi밴3인승럭셔리A/T	18,315
4136	현대	그랜드스타렉스Lpi밴3인승럭셔리M/T	17,235
4137	현대	그랜드스타렉스Lpi밴3인승스마트A/T	18,540
4138	현대	그랜드스타렉스Lpi밴3인승스마트M/T	17,636
4139	현대	그랜드스타렉스Lpi밴5인승CVXLuxury	18,363
4140	현대	그랜드스타렉스Lpi밴5인승스마트A/T	18,990

연번	제 작 사	기 종 명	기준가격
4141	현대	그랜드스타렉스Lpi밴5인승스마트M/T	18,091
4142	현대	그랜드스타렉스Lpi왜건12인승CVXLuxury	18,863
4143	현대	그랜드스타렉스VAN3인승CVXDELUXE	17,227
4144	현대	그랜드스타렉스VAN3인승CVXLUXURY	18,318
4145	현대	그랜드스타렉스VAN3인승CVXPREMIUM	17,845
4146	현대	그랜드스타렉스VAN3인승CVXVALUE	15,763
4147	현대	그랜드스타렉스VAN5인승CVXDELUXE	17,636
4148	현대	그랜드스타렉스VAN5인승CVXLUXURY	18,818
4149	현대	그랜드스타렉스VAN5인승CVXPREMIUM	19,681
4150	현대	그랜드스타렉스VAN5인승CVXVALUE	16,160
4151	현대	그랜드스타렉스디젤밴(2WD)3인승기본형A/T	19,530
4152	현대	그랜드스타렉스디젤밴(2WD)3인승기본형M/T	18,045
4153	현대	그랜드스타렉스디젤밴(2WD)3인승디럭스A/T	19,305
4154	현대	그랜드스타렉스디젤밴(2WD)3인승디럭스M/T	17,640
4155	현대	그랜드스타렉스디젤밴(2WD)3인승럭서리	18,720
4156	현대	그랜드스타렉스디젤밴(2WD)3인승스마트	18,455
4157	현대	그랜드스타렉스디젤밴(2WD)3인승스마트스페셜	19,227
4158	현대	그랜드스타렉스디젤밴(2WD)5인승기본형A/T	19,935
4159	현대	그랜드스타렉스디젤밴(2WD)5인승기본형M/T	18,455
4160	현대	그랜드스타렉스디젤밴(2WD)5인승디럭스	18,045
4161	현대	그랜드스타렉스디젤밴(2WD)5인승럭서리	19,215
4162	현대	그랜드스타렉스디젤밴(2WD)5인승모던	19,955
4163	현대	그랜드스타렉스디젤밴(2WD)5인승스마트	18,864
4164	현대	그랜드스타렉스디젤밴(2WD)5인승프리미엄	20,070
4165	현대	그랜드스타렉스디젤왜건11인승CVXLexury	20,454
4166	현대	그랜드스타렉스디젤왜건11인승CVXPremium	21,500
4167	현대	그랜드스타렉스디젤왜건11인승HVXVIPPack	24,318
4168	현대	그랜드스타렉스디젤왜건12인승CVXDeluxe	19,136
4169	현대	그랜드스타렉스디젤왜건12인승CVXLexury	20,363
4170	현대	그랜드스타렉스디젤왜건12인승CVXPremium	21,363
4171	현대	그랜드스타렉스특장차소방형특수앰블런스5인승CVX(Luxury)	49,227
4172	현대	그랜드스타렉스특장차앰블런스5인승CVX(Luxury)	25,136
4173	현대	그랜드스타렉스특장차어린이보호차12인승CVX(Luxury)	24,727
4174	현대	그랜드스타렉스특장차일반형특수앰블런스5인승CVX(Luxury)	41,500
4175	현대	그랜드스타렉스특장차휠체어리프트7인승CVX(Luxury)	34,091
4176	현대	그레이스3인승밴HMB-51.0T	6,380
4177	현대	그레이스3인승밴슈퍼형	12,727
4178	현대	그레이스6밴HMB-40.85T	6,600
4179	현대	그레이스LPG원도우밴3인승고급형	7,018
4180	현대	그레이스LPG원도우밴3인승슈퍼형	7,754
4181	현대	그레이스LPG원도우밴3인승초슈퍼형	8,672
4182	현대	그레이스LPG원도우밴6인승슈퍼형	7,872
4183	현대	그레이스LPG원도우밴6인승초슈퍼형	8,790
4184	현대	그레이스LPG판넬밴3인승고급형	6,981
4185	현대	그레이스LPG판넬밴3인승슈퍼형	7,709
4186	현대	그레이스LPG판넬밴3인승초슈퍼형	8,627
4187	현대	그레이스LPG판넬밴6인승고급형	7,109
4188	현대	그레이스LPG판넬밴6인승슈퍼형	7,827
4189	현대	그레이스LPG판넬밴6인승초슈퍼형	8,745
4190	현대	그레이스냉동탑차3인승	12,636
4191	현대	그레이스냉동탑차3인승판넬밴SUP	13,227
4192	현대	그레이스디젤원도우밴3인승고급형	8,672
4193	현대	그레이스디젤원도우밴3인승슈퍼형	7,981
4194	현대	그레이스디젤원도우밴3인승초슈퍼형	8,845
4195	현대	그레이스디젤원도우밴6인승고급형	6,927
4196	현대	그레이스디젤원도우밴6인승그랜드살롱형	9,236

연번	제 작 사	기 종 명	기준가격
4197	현대	그레이스디젤윈도우밴6인승슈퍼형	8,100
4198	현대	그레이스디젤윈도우밴6인승초슈퍼형	8,963
4199	현대	그레이스디젤윈도우밴6인승최고급형	9,418
4200	현대	그레이스디젤판넬밴3인승고급형	6,754
4201	현대	그레이스디젤판넬밴3인승슈퍼형	8,481
4202	현대	그레이스디젤판넬밴3인승초슈퍼형	9,345
4203	현대	그레이스디젤판넬밴3인승초슈퍼형A/T	10,436
4204	현대	그레이스디젤판넬밴6인승고급형	6,881
4205	현대	그레이스디젤판넬밴6인승그랜드살롱형	9,190
4206	현대	그레이스디젤판넬밴6인승슈퍼형	8,054
4207	현대	그레이스디젤판넬밴6인승초슈퍼형	8,918
4208	현대	그레이스웨곤이동사무차12인승슈퍼형	11,727
4209	현대	그레이스이동사무차7인승슈퍼형	11,272
4210	현대	그레이스이동업무차	16,454
4211	현대	그레이스투어디젤윈도우밴3인승고급형	8,490
4212	현대	그레이스투어디젤윈도우밴3인승기본형	7,936
4213	현대	그레이스투어디젤윈도우밴6인승고급형	8,981
4214	현대	그레이스투어디젤윈도우밴6인승기본형	8,072
4215	현대	그레이스투어디젤윈도우밴6인승최고급형	9,963
4216	현대	그레이스투어디젤판넬밴3인승고급형	9,672
4217	현대	그레이스투어디젤판넬밴3인승기본형	8,809
4218	현대	그레이스투어디젤판넬밴3인승최고급형	9,790
4219	현대	그레이스투어디젤판넬밴6인승고급형	9,800
4220	현대	그레이스투어디젤판넬밴6인승기본형	8,936
4221	현대	그레이스투어디젤판넬밴6인승최고급형	9,918
4222	현대	급수차3톤	8,629
4223	현대	급수차5톤고상단축디럭스	30,772
4224	현대	급수차5톤단축디럭스	35,772
4225	현대	급수차마이트고상단축고급형	18,736
4226	현대	급수차마이트고상단축슈퍼형	19,545
4227	현대	내장탑차3.5톤고상단축디럭스골판(AL)	17,672
4228	현대	내장탑차3.5톤고상장축	12,909
4229	현대	내장탑차3.5톤고상장축고급형외판(AL)	13,309
4230	현대	내장탑차3.5톤고상장축디럭스골판(AL)	17,672
4231	현대	내장탑차3.5톤고상장축슈퍼형골판(AL)	18,663
4232	현대	내장탑차3.5톤고상장축슈퍼형외판(AL)	13,809
4233	현대	내장탑차5.0톤(AL외판)	17,618
4234	현대	내장탑차5.0톤고상장축디럭스골판(AL)	23,900
4235	현대	내장탑차5.0톤고상장축슈퍼형골판(AL)	24,945
4236	현대	내장탑차5.0톤고상초장축디럭스골판(AL)	25,390
4237	현대	내장탑차5.0톤고상초장축슈퍼형골판(AL)	26,436
4238	현대	내장탑차5.0톤장축	18,168
4239	현대	내장탑차5.0톤장축디럭스골판(AL)	27,036
4240	현대	내장탑차5.0톤장축슈퍼형골판(AL)	29,627
4241	현대	내장탑차5.0톤장축슈퍼형외판(AL)	23,309
4242	현대	내장탑차5.0톤장축표준형외판(AL)	22,263
4243	현대	내장탑차5.0톤초장축디럭스골판(AL)	28,527
4244	현대	내장탑차5.0톤초장축디럭스외판(AL)	24,163
4245	현대	내장탑차5.0톤초장축슈퍼형골판(AL)	31,118
4246	현대	내장탑차5.0톤초장축슈퍼형외판(AL)	25,209
4247	현대	내장탑차8.0톤디럭스	27,369
4248	현대	내장탑차8.0톤슈퍼형	28,359
4249	현대	내장탑차특장차3.5톤	12,545
4250	현대	냉동탑차11.0톤	50,000
4251	현대	냉동탑차11.0톤디럭스	52,872
4252	현대	냉동탑차11.0톤슈퍼형	53,872

연번	제 작 사	기 종 명	기준가격
4253	현대	냉동탑차11.5톤340마력골드	61,020
4254	현대	냉동탑차11.5톤340마력디럭스	57,060
4255	현대	냉동탑차11.5톤340마력슈퍼	59,040
4256	현대	냉동탑차11.5톤골드	61,636
4257	현대	냉동탑차11.5톤디럭스	57,636
4258	현대	냉동탑차11.5톤슈퍼	59,636
4259	현대	냉동탑차11.5톤장축골드	70,545
4260	현대	냉동탑차11.5톤장축디럭스	66,727
4261	현대	냉동탑차11.5톤장축슈퍼	68,727
4262	현대	냉동탑차19.0톤340마력골드	76,950
4263	현대	냉동탑차19.0톤340마력디럭스	73,080
4264	현대	냉동탑차19.0톤340마력슈퍼	75,240
4265	현대	냉동탑차19.0톤초장축골드	84,272
4266	현대	냉동탑차19.0톤초장축디럭스	80,272
4267	현대	냉동탑차19.0톤초장축슈퍼	82,454
4268	현대	냉동탑차3.0톤	14,784
4269	현대	냉동탑차3.5톤고상디럭스골판(AL)	23,009
4270	현대	냉동탑차3.5톤고상슈퍼형고마력(140PS)골판(AL)	24,363
4271	현대	냉동탑차3.5톤고상장축AL외판	17,779
4272	현대	냉동탑차3.5톤고상장축고급형AL외판	18,509
4273	현대	냉동탑차3.5톤고상장축디럭스골판(AL)	21,909
4274	현대	냉동탑차3.5톤고상장축슈퍼형AL외판	19,009
4275	현대	냉동탑차3.5톤고상장축슈퍼형골판(AL)	21,909
4276	현대	냉동탑차5.0톤	23,565
4277	현대	냉동탑차5.0톤(H8형)	28,181
4278	현대	냉동탑차5.0톤고상장축디럭스평판(SWP)	21,190
4279	현대	냉동탑차5.0톤고상장축슈퍼형평판(SWP)	21,909
4280	현대	냉동탑차5.0톤고상초장축디럭스평판(SWP)국산메인엔진식냉동기	30,663
4281	현대	냉동탑차5.0톤고상초장축디럭스평판(SWP)서브엔진식(H-7형)	38,718
4282	현대	냉동탑차5.0톤고상초장축디럭스평판(SWP)서브엔진식(H-8형)	37,636
4283	현대	냉동탑차5.0톤고상초장축슈퍼형평판(SWP)국산메인엔진식냉동기	31,709
4284	현대	냉동탑차5.0톤고상초장축슈퍼형평판(SWP)서브엔진식(H-7형)	39,763
4285	현대	냉동탑차5.0톤고상초장축슈퍼형평판(SWP)서브엔진식(H-8형)	38,681
4286	현대	냉동탑차5.0톤장축AL외판	28,727
4287	현대	냉동탑차5.0톤장축디럭스축냉식초저온형(-20℃~-25.0℃)	40,909
4288	현대	냉동탑차5.0톤장축디럭스평판(SWP)	39,909
4289	현대	냉동탑차5.0톤장축슈퍼형AL외판	36,181
4290	현대	냉동탑차5.0톤장축슈퍼형평판(SWP)	42,500
4291	현대	냉동탑차5.0톤장축표준형AL외판	35,136
4292	현대	냉동탑차5.0톤초장축AL외판	23,640
4293	현대	냉동탑차5.0톤초장축디럭스AL외판국산메인엔진	29,027
4294	현대	냉동탑차5.0톤초장축디럭스AL외판서브엔진H-7	37,081
4295	현대	냉동탑차5.0톤초장축디럭스AL외판서브엔진H-8	36,000
4296	현대	냉동탑차5.0톤초장축디럭스평판(SWP)	40,772
4297	현대	냉동탑차5.0톤초장축슈퍼형AL외판국산메인엔진	30,072
4298	현대	냉동탑차5.0톤초장축슈퍼형AL외판서브엔진H-7	38,127
4299	현대	냉동탑차5.0톤초장축슈퍼형AL외판서브엔진H-8	37,045
4300	현대	냉동탑차5.0톤초장축슈퍼형고마력평판(SWP)국산엔진	36,027
4301	현대	냉동탑차5.0톤초장축슈퍼형고마력평판(SWP)서브엔진(H-7형)	45,809
4302	현대	냉동탑차5.0톤초장축슈퍼형고마력평판(SWP)서브엔진(H-8형)	44,727
4303	현대	냉동탑차5.0톤초장축슈퍼형평판(SWP)	41,681
4304	현대	냉동탑차5.0톤초장축표준형AL외판메인식	23,936
4305	현대	냉동탑차5.0톤초장축표준형AL외판서브엔진H-7	30,454
4306	현대	냉동탑차5.0톤초장축표준형AL외판서브엔진H-8	29,754
4307	현대	냉동탑차5.0톤축냉식장축슈퍼형초저온형	41,818
4308	현대	냉동탑차8.0톤235마력골드	50,490

연번	제 작 사	기 종 명	기준가격
4309	현대	냉동탑차8.0톤235마력디럭스	46,620
4310	현대	냉동탑차8.0톤235마력슈퍼	48,510
4311	현대	냉동탑차8.0톤골드	51,000
4312	현대	냉동탑차8.0톤디럭스	47,090
4313	현대	냉동탑차8.0톤디젤	37,363
4314	현대	냉동탑차8.0톤슈퍼형	49,000
4315	현대	냉동탑차8.0톤초장축골드	58,727
4316	현대	냉동탑차8.0톤초장축디럭스	54,818
4317	현대	냉동탑차8.0톤초장축슈퍼	58,727
4318	현대	냉동탑차8.5톤	36,433
4319	현대	냉동탑차9.5톤디럭스	45,414
4320	현대	냉동탑차9.5톤슈퍼형	46,404
4321	현대	냉동탑차9.5톤저상	42,727
4322	현대	냉동탑차9톤적재량	50,454
4323	현대	냉동탑차버형포터125초장축슈퍼형	12,490
4324	현대	냉동탑차특장차3.5톤	17,363
4325	현대	냉동탑차특장차초장축5톤	23,090
4326	현대	뉴파워트럭8톤(H300)	63,700
4327	현대	뉴-파워트럭카고&건설트럭4X2카고11.5톤장축골드	79,630
4328	현대	뉴-파워트럭카고&건설트럭4X2카고14.5톤장축골드	79,900
4329	현대	뉴-파워트럭카고&건설트럭4X2카고16톤초장축골드	84,540
4330	현대	뉴-파워트럭카고&건설트럭4X2카고8톤장축골드	60,590
4331	현대	뉴-파워트럭카고&건설트럭4X2카고8톤장축프로	57,770
4332	현대	뉴-파워트럭카고&건설트럭4X2카고8톤초장축골드	61,500
4333	현대	뉴-파워트럭카고&건설트럭4X2카고8톤초장축프로	58,680
4334	현대	뉴-파워트럭카고&건설트럭6X4건설트럭15톤덤프건설기계골드	86,720
4335	현대	뉴-파워트럭카고&건설트럭6X4건설트럭15톤덤프건설기계프로	84,180
4336	현대	뉴-파워트럭카고&건설트럭6X4건설트럭15톤덤프자동차골드	86,720
4337	현대	뉴-파워트럭카고&건설트럭6X4건설트럭15톤덤프자동차프로	84,180
4338	현대	뉴-파워트럭카고&건설트럭6X4건설트럭믹서6m 디럭스	85,500
4339	현대	뉴-파워트럭카고&건설트럭6X4건설트럭믹서6m 프로	88,950
4340	현대	뉴-파워트럭특장전용사시4X2카고8.5톤골드	59,680
4341	현대	뉴-파워트럭특장전용사시4X2카고8.5톤프로	57,040
4342	현대	뉴-파워트럭특장전용사시4X2카고8톤특초장축골드	61,680
4343	현대	뉴-파워트럭특장전용사시4X2카고8톤특초장축프로	58,860
4344	현대	뉴-파워트럭특장전용사시4X2카고9.5톤골드	61,680
4345	현대	뉴-파워트럭특장전용사시4X2카고9.5톤프로	59,040
4346	현대	뉴-파워트럭특장전용사시6X4카고14톤장축골드	79,900
4347	현대	뉴-파워트럭특장전용사시6X4카고14톤특초장축골드	80,180
4348	현대	뉴-파워트럭특장전용사시6X4카고16톤단축골드	78,630
4349	현대	뉴-파워트럭특장전용사시6X4카고16톤단축프로	76,540
4350	현대	뉴-파워트럭특장전용사시6X4카고16톤중축골드	78,810
4351	현대	뉴-파워트럭특장전용사시6X4카고16톤중축프로	76,720
4352	현대	뉴-파워트럭특장전용사시6X4카고17톤단축골드	80,900
4353	현대	뉴-파워트럭특장전용사시6X4카고17톤단축프로	78,540
4354	현대	뉴-파워트럭특장전용사시6X4카고17톤중축골드	81,090
4355	현대	뉴-파워트럭특장전용사시6X4카고17톤중축프로	78,720
4356	현대	덤프5톤디럭스	27,372
4357	현대	덤프8X4덤프23.0톤경제형프로	10,363
4358	현대	덤프8X4덤프23.0톤고마력형골드	106,818
4359	현대	덤프8X4덤프23.0톤고마력형프로	104,909
4360	현대	덤프8X4덤프24.0톤경제형프로	106,727
4361	현대	덤프8X4덤프24.0톤고마력형골드	113,181
4362	현대	덤프8X4덤프24.0톤고마력형프로	111,272
4363	현대	덤프청소차3.0톤	8,041
4364	현대	덤프청소차5.0톤덤프슈퍼형	24,863

연번	제 작 사	기 종 명	기준가격
4365	현대	덤프청소차5.0톤표준형	23,818
4366	현대	덤프청소차8.5톤	23,651
4367	현대	덤프청소차8톤	24,645
4368	현대	덤프트랙터6X4460골드	99,318
4369	현대	덤프트럭1.0톤봉고장축표준캡슈퍼형	12,318
4370	현대	덤프트럭15톤건설기계/자동차골드	73,454
4371	현대	덤프트럭15톤건설기계/자동차프로	71,272
4372	현대	덤프트럭2.4톤고상단축고급형	11,207
4373	현대	덤프트럭3.5톤고급형	14,454
4374	현대	덤프트럭3.5톤고마력슈퍼형	20,709
4375	현대	덤프트럭3.5톤고상단축슈퍼형	18,254
4376	현대	덤프트럭3.5톤디럭스	19,354
4377	현대	덤프트럭3.5톤슈퍼형	14,954
4378	현대	덤프트럭4.0톤고출력골드	90,909
4379	현대	덤프트럭4.5톤고급형	22,600
4380	현대	덤프트럭4.5톤고마력슈퍼형	30,736
4381	현대	덤프트럭4.5톤고상단축디럭스	23,736
4382	현대	덤프트럭4.5톤고상단축슈퍼형	24,690
4383	현대	덤프트럭4.5톤디럭스	27,190
4384	현대	덤프트럭4.5톤슈퍼형	28,100
4385	현대	덤프트럭5.0톤고마력슈퍼형	29,190
4386	현대	덤프트럭5.0톤고상단축디럭스	23,827
4387	현대	덤프트럭5.0톤고상단축슈퍼형	24,872
4388	현대	덤프트럭5.0톤슈퍼형	29,736
4389	현대	덤프트럭5.0톤장축	18,386
4390	현대	덤프트럭5.0톤표준형	22,690
4391	현대	덤프트럭8.0톤골드	50,181
4392	현대	덤프트럭8.0톤디럭스	47,090
4393	현대	덤프트럭8.0톤슈퍼	48,363
4394	현대	덤프트럭8.0톤프로	57,909
4395	현대	덤프트럭SL(초대형)	69,090
4396	현대	덤프트럭특장차5톤	17,836
4397	현대	도로청소차5.0톤덤프표준형	81,818
4398	현대	렉카고성능5.0톤단축골드형3단BOOM	39,636
4399	현대	렉카고성능5.0톤단축디럭스2단BOOM	35,181
4400	현대	렉카고성능5.0톤단축슈퍼형3단BOOM	38,545
4401	현대	렉카트럭(줄)포터장축슈퍼캡SUP	14,727
4402	현대	렉카트럭3.5톤고마력단축슈퍼형2단BOOM	29,236
4403	현대	렉카트럭3.5톤고마력단축슈퍼형3단BOOM	30,327
4404	현대	렉카트럭3.5톤고상단축슈퍼형2단BOOM	25,145
4405	현대	렉카트럭3.5톤고상단축슈퍼형3단BOOM	26,236
4406	현대	렉카트럭3.5톤단축고급형2단BOOM	22,609
4407	현대	렉카트럭3.5톤단축고급형3단BOOM	23,700
4408	현대	렉카트럭5.0톤고상단축골드형3단BOOM	34,536
4409	현대	렉카트럭5.0톤고상단축디럭스2단BOOM	31,118
4410	현대	렉카트럭5.0톤고상단축디럭스3단BOOM	32,400
4411	현대	렉카트럭5.0톤고상단축슈퍼형3단BOOM	33,445
4412	현대	렉카트럭5.0톤단축2단BOOM	25,822
4413	현대	렉카트럭5.0톤단축3단BOOM	27,022
4414	현대	렉카트럭5.0톤단축디럭스2단BOOM	34,254
4415	현대	렉카트럭5.0톤단축디럭스3단BOOM	35,536
4416	현대	렉카트럭5.0톤단축슈퍼형2단BOOM	31,209
4417	현대	렉카트럭5.0톤단축슈퍼형3단BOOM	38,309
4418	현대	렉카트럭5.0톤단축표준형2단BOOM	30,163
4419	현대	렉카트럭5.0톤단축표준형3단BOOM	31,445
4420	현대	렉카특장5.0톤3단	29,120



연번	제 작 사	기 종 명	기준가격
4421	현대	렉키특장그릴5.0톤	25,272
4422	현대	렉키특장차2단5.0톤BOOM	22,818
4423	현대	롤온트럭5.0톤단축디럭스	38,636
4424	현대	롤온트럭5.0톤단축표준형	32,609
4425	현대	리베로경제형왕바디초장축슈퍼캡PROTCI	14,209
4426	현대	리베로내장탑차슈퍼캡PRO	10,627
4427	현대	리베로내장탑차슈퍼캡SRX	11,045
4428	현대	리베로내장탑차장축일반캡PRO	10,218
4429	현대	리베로내장탑차장축일반캡SRX	10,636
4430	현대	리베로내장탑차초장축슈퍼캡PRO	10,990
4431	현대	리베로내장탑차초장축슈퍼캡PROA/T	12,081
4432	현대	리베로내장탑차초장축슈퍼캡PROCRDI	14,190
4433	현대	리베로내장탑차초장축슈퍼캡PROTCI	13,281
4434	현대	리베로내장탑차초장축일반캡PRO	10,854
4435	현대	리베로내장탑차초장축일반캡PROCRDI	13,990
4436	현대	리베로내장탑차초장축일반캡PROSUPA/T	12,081
4437	현대	리베로내장탑차초장축일반캡PROTCI	13,081
4438	현대	리베로내장탑차초장축일반캡SRX	11,000
4439	현대	리베로냉동탑차장축일반캡PRO	13,490
4440	현대	리베로냉동탑차장축일반캡SRX	13,181
4441	현대	리베로냉동탑차초장축슈퍼캡PRO	13,627
4442	현대	리베로냉동탑차초장축슈퍼캡PROAT	14,718
4443	현대	리베로냉동탑차초장축슈퍼캡PROCRDI	16,881
4444	현대	리베로냉동탑차초장축슈퍼캡PROTCI	15,972
4445	현대	리베로냉동탑차초장축슈퍼캡SRX	14,090
4446	현대	리베로냉동탑차초장축슈퍼캡SRXCRDI	16,863
4447	현대	리베로냉동탑차초장축슈퍼캡SRXTCI	15,954
4448	현대	리베로냉동탑차초장축일반캡PRO	13,490
4449	현대	리베로냉동탑차초장축일반캡PROCRDI	16,681
4450	현대	리베로냉동탑차초장축일반캡PROTCI	15,772
4451	현대	리베로냉동탑차초장축일반캡SRX	12,545
4452	현대	리베로다용도탑차초장축슈퍼캡PRO	10,990
4453	현대	리베로다용도탑차초장축슈퍼캡SUP	10,718
4454	현대	리베로덤프트럭CRDI장축슈퍼캡PROCRDI	16,000
4455	현대	리베로덤프트럭장축슈퍼캡PRO	12,909
4456	현대	리베로렉카트럭(줄)초장축슈퍼캡SRX	16,590
4457	현대	리베로렉카트럭경제형초장축슈퍼캡SRX	14,772
4458	현대	리베로렉카트럭슈퍼초장축슈퍼캡SRX	18,681
4459	현대	리베로보냉탑차슈퍼캡PRO	11,627
4460	현대	리베로보냉탑차슈퍼캡SRX	12,090
4461	현대	리베로보냉탑차초장축슈퍼캡PRO	11,945
4462	현대	리베로보냉탑차초장축슈퍼캡PROCROI	15,200
4463	현대	리베로보냉탑차초장축슈퍼캡PROTCI	14,290
4464	현대	리베로보냉탑차초장축일반캡PRO	11,627
4465	현대	리베로보냉탑차초장축일반캡PROCROI	14,454
4466	현대	리베로보냉탑차초장축일반캡PROTCI	13,545
4467	현대	리베로보냉탑차초장축일반캡SRX	12,045
4468	현대	리베로서티벤초장축슈퍼캡PRO	10,990
4469	현대	리베로슈퍼렉카트럭초장축슈퍼캡SRXCRDI	23,063
4470	현대	리베로시티벤초장축일반캡PROCRDI	17,845
4471	현대	리베로시티벤초장축일반캡PROTCI	15,372
4472	현대	리베로시티벤초장축일반캡SUPCRDI	15,863
4473	현대	리베로시티벤초장축일반캡SUPTCI	14,954
4474	현대	리베로씨티벤초장축일반캡PRO	13,090
4475	현대	리베로왕바디초장축슈퍼캡PRO	13,554
4476	현대	리베로왕바디초장축슈퍼캡SUPCRDI	16,327

연번	제 작 사	기 종 명	기준가격
4477	현대	리베로왕바디초장축슈퍼캡SUPTCI	15,418
4478	현대	리베로이동주유차슈퍼형장축일반캡PROCRDI	23,509
4479	현대	리베로이동주유차초고속장축일반캡PROM/T	20,245
4480	현대	리베로이동주유차초고속장축일반캡슈퍼형AL탱크	20,154
4481	현대	리베로장축3.0LPG슈퍼캡PRO	8,454
4482	현대	리베로장축3.0LPG슈퍼캡PRO슈퍼형	9,500
4483	현대	리베로장축3.0LPG슈퍼캡SRX	8,872
4484	현대	리베로장축3.0LPG슈퍼캡SRX고급형	11,736
4485	현대	리베로장축3.0LPG슈퍼캡SRX슈퍼형	10,027
4486	현대	리베로장축3.0LPG일반캡PRO	8,318
4487	현대	리베로장축3.0LPG일반캡PRO슈퍼형	9,363
4488	현대	리베로장축3.0LPG일반캡SRX	8,736
4489	현대	리베로장축3.0LPG일반캡SRX슈퍼형	9,890
4490	현대	리베로장축슈퍼캡PRO기분형CRDI	10,909
4491	현대	리베로장축슈퍼캡PRO기분형TCI	10,000
4492	현대	리베로장축슈퍼캡PRO슈퍼형CRDI	11,954
4493	현대	리베로장축슈퍼캡PRO슈퍼형TCI	11,045
4494	현대	리베로장축슈퍼캡SRX고급형CRDI	13,418
4495	현대	리베로장축슈퍼캡SRX고급형TCI	12,509
4496	현대	리베로장축슈퍼캡SRX기분형CRDI	11,509
4497	현대	리베로장축슈퍼캡SRX기분형TCI	10,600
4498	현대	리베로장축슈퍼캡SRX슈퍼형CRDI	12,736
4499	현대	리베로장축슈퍼캡SRX슈퍼형TCI	11,827
4500	현대	리베로장축슈퍼캡SR고급형TCI	9,481
4501	현대	리베로장축슈퍼캡SR기분형TCI	8,400
4502	현대	리베로장축슈퍼캡SR슈퍼형TCI	9,390
4503	현대	리베로장축일반캡PROPTO특장용	13,210
4504	현대	리베로장축일반캡PRO기분형CRDI	10,681
4505	현대	리베로장축일반캡PRO기분형TCI	10,000
4506	현대	리베로장축일반캡PRO슈퍼형CRDI	11,727
4507	현대	리베로장축일반캡PRO슈퍼형TCI	11,045
4508	현대	리베로장축일반캡SRX고급형CRDI	12,227
4509	현대	리베로장축일반캡SRX고급형TCI	11,318
4510	현대	리베로장축일반캡SRX기분형CRDI	10,781
4511	현대	리베로장축일반캡SRX기분형TCI	10,372
4512	현대	리베로장축일반캡SRX슈퍼형CRDI	12,000
4513	현대	리베로장축일반캡SRX슈퍼형TCI	11,590
4514	현대	리베로장축일반캡SR고급형TCI	9,254
4515	현대	리베로장축일반캡SR기분형TCI	8,827
4516	현대	리베로장축일반캡SR슈퍼형TCI	8,172
4517	현대	리베로전동식왕바디초장축슈퍼캡PROCRDI	16,754
4518	현대	리베로전동식왕바디초장축슈퍼캡PROTCI	15,781
4519	현대	리베로줄렉터트럭초장축슈퍼캡SRXCRDI	21,000
4520	현대	리베로초장축3.0LPG슈퍼캡PRO기분형	8,727
4521	현대	리베로초장축3.0LPG슈퍼캡PRO슈퍼형	9,772
4522	현대	리베로초장축3.0LPG슈퍼캡SRX고급형	10,527
4523	현대	리베로초장축3.0LPG슈퍼캡SRX기분형	9,145
4524	현대	리베로초장축3.0LPG슈퍼캡SRX슈퍼형	10,300
4525	현대	리베로초장축3.0LPG슈퍼캡SRX최고급형	10,918
4526	현대	리베로초장축3.0LPG일반캡PRO	8,590
4527	현대	리베로초장축3.0LPG일반캡PRO슈퍼형	9,636
4528	현대	리베로초장축3.0LPG일반캡SRX고급형	10,390
4529	현대	리베로초장축3.0LPG일반캡SRX슈퍼형	10,163
4530	현대	리베로초장축슈퍼캡PRO	10,272
4531	현대	리베로초장축슈퍼캡PROPTO특장용	13,700
4532	현대	리베로초장축슈퍼캡PRO기분형CRDI	11,181

연번	제 작 사	기 종 명	기준가격
4533	현대	리베로초장축슈퍼캡PRO기본형TCI	10,272
4534	현대	리베로초장축슈퍼캡PRO슈퍼 II형TCI	10,872
4535	현대	리베로초장축슈퍼캡PRO슈퍼형CRDI	12,227
4536	현대	리베로초장축슈퍼캡PRO슈퍼형TCI	11,318
4537	현대	리베로초장축슈퍼캡SRXPTO I 형특장용	13,700
4538	현대	리베로초장축슈퍼캡SRXPTO II 형특장용	13,972
4539	현대	리베로초장축슈퍼캡SRX고급 I 형CRDI	13,254
4540	현대	리베로초장축슈퍼캡SRX고급 II형CRDI	13,463
4541	현대	리베로초장축슈퍼캡SRX고급형CRDI	12,700
4542	현대	리베로초장축슈퍼캡SRX고급형TCI	12,345
4543	현대	리베로초장축슈퍼캡SRX기본형CRDI	11,781
4544	현대	리베로초장축슈퍼캡SRX기본형TCI	10,872
4545	현대	리베로초장축슈퍼캡SRX슈퍼 I 형CRDI	12,736
4546	현대	리베로초장축슈퍼캡SRX슈퍼 I 형TCI	11,827
4547	현대	리베로초장축슈퍼캡SRX슈퍼 II형CRDI	13,009
4548	현대	리베로초장축슈퍼캡SRX슈퍼 II형TCI	12,100
4549	현대	리베로초장축슈퍼캡SRX최고급형CRDI	13,690
4550	현대	리베로초장축슈퍼캡SRX최고급형TCI	12,327
4551	현대	리베로초장축슈퍼캡SR고급형CRDI	11,981
4552	현대	리베로초장축슈퍼캡SR고급형TCI	11,072
4553	현대	리베로초장축슈퍼캡SR기본형CRDI	10,900
4554	현대	리베로초장축슈퍼캡SR기본형TCI	9,990
4555	현대	리베로초장축슈퍼캡SR슈퍼형CRDI	11,618
4556	현대	리베로초장축슈퍼캡SR슈퍼형TCI	10,981
4557	현대	리베로초장축일반캡PRO기본형CRDI	10,954
4558	현대	리베로초장축일반캡PRO기본형TCI	10,045
4559	현대	리베로초장축일반캡PRO슈퍼형CRDI	12,000
4560	현대	리베로초장축일반캡PRO슈퍼형TCI	11,090
4561	현대	리베로초장축일반캡SRX고급형CRDI	13,054
4562	현대	리베로초장축일반캡SRX고급형TCI	12,145
4563	현대	리베로초장축일반캡SRX기본형CRDI	11,554
4564	현대	리베로초장축일반캡SRX기본형TCI	10,645
4565	현대	리베로초장축일반캡SRX슈퍼형CRDI	12,781
4566	현대	리베로초장축일반캡SRX슈퍼형TCI	11,872
4567	현대	리베로초장축일반캡SRX최고급형CRDI	13,472
4568	현대	리베로초장축일반캡SRX최고급형TCI	12,054
4569	현대	리베로초장축일반캡SR고급형CRDI	11,481
4570	현대	리베로초장축일반캡SR고급형TCI	11,072
4571	현대	리베로초장축일반캡SR기본형CRDI	10,400
4572	현대	리베로초장축일반캡SR기본형TCI	9,990
4573	현대	리베로초장축일반캡SR슈퍼형CRDI	11,390
4574	현대	리베로초장축일반캡SR슈퍼형TCI	10,981
4575	현대	리베로크레인카고트럭장축슈퍼캡PRO	14,663
4576	현대	리베로크레인카고트럭초장축슈퍼캡PRO	14,845
4577	현대	리베로크레인카고트럭초장축슈퍼캡PROCRDI	19,927
4578	현대	리베로파워게이트초장축슈퍼캡PRO	11,681
4579	현대	리베로파워게이트초장축슈퍼캡PROCRDI	14,818
4580	현대	리베로파워게이트초장축슈퍼캡PROTCI	13,909
4581	현대	리베로파워게이트초장축슈퍼캡SUPCRDI	14,363
4582	현대	리베로파워게이트초장축슈퍼캡SUPTCI	13,454
4583	현대	리베로파워게이트초장축일반캡PRO	11,363
4584	현대	리베로휠어운반차초장축슈퍼캡PROCRDI	16,100
4585	현대	리베로휠어운반차초장축슈퍼캡PROM/T	12,909
4586	현대	리베로휠어운반차초장축슈퍼캡PROTCI	15,190
4587	현대	리베로휠어운반차초장축슈퍼캡SUPCRDI	15,736
4588	현대	리베로휠어운반차초장축슈퍼캡SUPTCI	14,827

연번	제 작 사	기 종 명	기준가격
4589	현대	마이티2.5톤내장탑차슈퍼캡SUP장축고상M/T	48,273
4590	현대	마이티2.5톤내장탑차일반캡SUP장축고상M/T	48,000
4591	현대	마이티2.5톤내장탑차일반캡SUP장축저상M/T	39,364
4592	현대	마이티2.5톤냉동/냉장겸용탑차슈퍼캡장축고상GOLDM/T	48,727
4593	현대	마이티2.5톤냉동탑차슈퍼캡장축고상SUP트윈컴프M/T	52,273
4594	현대	마이티2.5톤냉동탑차일반캡장축고상SUP트윈컴프M/T	51,909
4595	현대	마이티2.5톤냉동탑차일반캡장축저상SUP트윈컴프M/T	52,000
4596	현대	마이티2.5톤더블캡장축고상SUPM/T	37,636
4597	현대	마이티2.5톤덱프트럭일반캡단축고상SUPM/T	47,364
4598	현대	마이티2.5톤슈퍼캡장축고상GOLDM/T	35,000
4599	현대	마이티2.5톤슈퍼캡장축고상SUPM/T	34,182
4600	현대	마이티2.5톤슈퍼캡장축저상GOLDM/T	35,091
4601	현대	마이티2.5톤슈퍼캡장축저상SUPM/T	34,273
4602	현대	마이티2.5톤일반캡단축고상DLXM/T	32,182
4603	현대	마이티2.5톤일반캡단축고상SUPM/T	33,727
4604	현대	마이티2.5톤일반캡장축고상DLXM/T	32,273
4605	현대	마이티2.5톤일반캡장축고상GOLDM/T	34,636
4606	현대	마이티2.5톤일반캡장축고상SUPM/T	33,818
4607	현대	마이티2.5톤일반캡장축저상DLXM/T	32,364
4608	현대	마이티2.5톤일반캡장축저상GOLDM/T	34,727
4609	현대	마이티2.5톤일반캡장축저상SUPM/T	33,909
4610	현대	마이티2.5톤하이내장탑차슈퍼캡GOLD장축고상M/T	41,636
4611	현대	마이티2.5톤하이내장탑차슈퍼캡GOLD장축저상M/T	41,727
4612	현대	마이티2.5톤하이내장탑차일반캡SUP장축고상M/T	48,818
4613	현대	마이티2.5톤하이내장탑차일반캡SUP장축저상M/T	48,909
4614	현대	마이티2.5톤하이냉동탑차슈퍼캡GOLD장축고상M/T	45,636
4615	현대	마이티2.5톤하이냉동탑차슈퍼캡GOLD장축저상M/T	45,727
4616	현대	마이티2.5톤하이냉동탑차일반캡SUP장축고상트윈컴프M/T	53,273
4617	현대	마이티2.5톤하이냉동탑차일반캡SUP장축저상M/T	44,545
4618	현대	마이티2.5톤할어운반차슈퍼캡장축고상SUPM/T	56,000
4619	현대	마이티3.5톤내장탑차일반캡SUP장축고상M/T	41,000
4620	현대	마이티3.5톤냉동탑차일반캡장축고상SUPM/T	54,182
4621	현대	마이티3.5톤덱프트럭일반캡단축고상SUPM/T	49,545
4622	현대	마이티3.5톤슈퍼캡장축고상GOLDM/T	36,455
4623	현대	마이티3.5톤슈퍼캡장축고상SUPM/T	35,545
4624	현대	마이티3.5톤왕바디슈퍼캡장축고상GOLDM/T	56,364
4625	현대	마이티3.5톤왕바디일반캡장축고상SUPM/T	54,182
4626	현대	마이티3.5톤일반캡단축고상(사시캡only)SUPM/T	34,455
4627	현대	마이티3.5톤일반캡장축고상DLXM/T	33,636
4628	현대	마이티3.5톤일반캡장축고상GOLDM/T	36,091
4629	현대	마이티3.5톤일반캡장축고상SUPM/T	34,830
4630	현대	마이티3.5톤하이내장탑차슈퍼캡GOLD장축고상M/T	43,455
4631	현대	마이티3.5톤하이내장탑차일반캡SUP장축고상M/T	50,636
4632	현대	마이티3.5톤하이냉동탑차슈퍼캡GOLD장축고상M/T	48,091
4633	현대	마이티3.5톤하이냉동탑차일반캡SUP장축고상트윈컴프M/T	55,636
4634	현대	마이티 II 118마력고상슈퍼골판(AL)	16,290
4635	현대	마이티 II 118마력고상장축슈퍼골판(AL)	20,154
4636	현대	마이티 II 118마력저상슈퍼형골판(AL)	16,636
4637	현대	마이티 II 2.5톤더블캡디럭스120마력고상장축	17,590
4638	현대	마이티 II 2.5톤더블캡디럭스96마력고상장축	14,454
4639	현대	마이티 II 2.5톤슈퍼캡GOLD120마력고상장축	17,636
4640	현대	마이티 II 2.5톤슈퍼캡GOLD120마력저상장축	16,681
4641	현대	마이티 II 2.5톤슈퍼캡SUP118마력고상장축	13,454
4642	현대	마이티 II 2.5톤슈퍼캡SUP118마력저상장축	13,681
4643	현대	마이티 II 2.5톤슈퍼캡SUP120마력고상장축	15,500
4644	현대	마이티 II 2.5톤슈퍼캡SUP120마력저상장축	15,727

연번	제 작 사	기 종 명	기준가격
4645	현대	마이티 II 2.5톤슈퍼캡SUP155마력고상장축	14,636
4646	현대	마이티 II 2.5톤슈퍼캡SUP155마력저상장축	14,863
4647	현대	마이티 II 2.5톤슈퍼캡SUP96마력고상장축	12,363
4648	현대	마이티 II 2.5톤슈퍼캡SUP96마력저상장축	12,590
4649	현대	마이티 II 2.5톤일반캡GOLD118마력고상장축	14,954
4650	현대	마이티 II 2.5톤일반캡GOLD118마력저상장축	14,954
4651	현대	마이티 II 2.5톤일반캡GOLD120마력고상장축	17,636
4652	현대	마이티 II 2.5톤일반캡GOLD120마력저상장축	17,636
4653	현대	마이티 II 2.5톤일반캡GOLD155마력고상장축	16,136
4654	현대	마이티 II 2.5톤일반캡GOLD155마력저상장축	16,136
4655	현대	마이티 II 2.5톤일반캡GOLD96마력고상장축	13,863
4656	현대	마이티 II 2.5톤일반캡GOLD96마력저상장축	13,863
4657	현대	마이티 II 2.5톤일반캡SUP118마력고상단축	13,090
4658	현대	마이티 II 2.5톤일반캡SUP118마력고상장축	13,090
4659	현대	마이티 II 2.5톤일반캡SUP120마력고상단축	15,136
4660	현대	마이티 II 2.5톤일반캡SUP120마력고상장축	15,136
4661	현대	마이티 II 2.5톤일반캡SUP120마력저상장축	15,363
4662	현대	마이티 II 2.5톤일반캡SUP155마력고상장축	14,272
4663	현대	마이티 II 2.5톤일반캡SUP155마력저상장축	14,500
4664	현대	마이티 II 2.5톤일반캡SUP96마력고상단축	12,000
4665	현대	마이티 II 2.5톤일반캡SUP96마력고상장축	12,000
4666	현대	마이티 II 2.5톤일반캡SUP96마력저상장축	12,227
4667	현대	마이티 II 2.5톤일반캡디럭스118마력고상단축	12,372
4668	현대	마이티 II 2.5톤일반캡디럭스118마력고상장축	12,372
4669	현대	마이티 II 2.5톤일반캡디럭스120마력고상단축	14,418
4670	현대	마이티 II 2.5톤일반캡디럭스120마력고상장축	14,418
4671	현대	마이티 II 2.5톤일반캡디럭스120마력저상장축	14,645
4672	현대	마이티 II 2.5톤일반캡디럭스96마력고상단축	11,281
4673	현대	마이티 II 2.5톤일반캡디럭스96마력고상장축	11,281
4674	현대	마이티 II 2.5톤일반캡디럭스96마력저상장축	11,509
4675	현대	마이티 II 2톤SUP96마력고상장축	10,818
4676	현대	마이티 II 2톤디럭스96마력고상장축	10,363
4677	현대	마이티 II 3.5톤고상디럭스골판(AL)	20,781
4678	현대	마이티 II 3.5톤고상슈퍼형골판(AL)	16,163
4679	현대	마이티 II 3.5톤슈퍼캡GOLD120마력고상장축	16,681
4680	현대	마이티 II 3.5톤슈퍼캡GOLD140마력고상장축	16,681
4681	현대	마이티 II 3.5톤슈퍼캡SUP120마력고상장축	16,136
4682	현대	마이티 II 3.5톤일반캡GOLD120마력고상장축	16,318
4683	현대	마이티 II 3.5톤일반캡GOLD140마력고상장축	18,318
4684	현대	마이티 II 3.5톤일반캡SUP120마력고상단축	15,772
4685	현대	마이티 II 3.5톤일반캡SUP120마력고상장축	15,772
4686	현대	마이티 II 3.5톤일반캡디럭스120마력고상단축	15,054
4687	현대	마이티 II 3.5톤일반캡디럭스120마력고상장축	15,054
4688	현대	마이티 II 3WAY고마력(140PS)덱프슈퍼형	21,918
4689	현대	마이티 II 5.0톤장축디럭스골판(AL)	23,900
4690	현대	마이티 II 5.0톤장축디럭스평판(SWP)	36,772
4691	현대	마이티 II 5.0톤장축슈퍼형골판(AL)	24,945
4692	현대	마이티 II 5.0톤장축슈퍼형평판(SWP)	37,818
4693	현대	마이티 II 5.0톤초장축디럭스골판(AL)	25,390
4694	현대	마이티 II 5.0톤초장축디럭스평판(SWP)	30,663
4695	현대	마이티 II 5.0톤초장축슈퍼형골판(AL)	26,436
4696	현대	마이티 II 5.0톤초장축슈퍼형평판(SWP)	31,709
4697	현대	마이티 II 96마력고상슈퍼캡슈퍼형골판(AL)	15,200
4698	현대	마이티 II 96마력고상일반디럭스골판(AL)	14,118
4699	현대	마이티 II 96마력고상일반슈퍼형골판(AL)	14,836
4700	현대	마이티 II 96마력저상일반디럭스골판(AL)	14,463

연번	제 작 사	기 종 명	기준가격
4701	현대	마이티 II 96마력저상일반수퍼형골판(AL)	15,181
4702	현대	마이티 II 고가사다리차고상장축디럭스	40,163
4703	현대	마이티 II 고가사다리차고상장축일반캡디럭스	43,072
4704	현대	마이티 II 고상장축일반디럭스골판(AL)	17,845
4705	현대	마이티 II 고상장축일반수퍼형골판(AL)	18,563
4706	현대	마이티 II 급수차5톤단축디럭스	35,590
4707	현대	마이티 II 급수차CITY/CAB단축디럭스	20,518
4708	현대	마이티 II 급수차CITY/CAB단축수퍼형	20,972
4709	현대	마이티 II 급수차고상단축디럭스	21,254
4710	현대	마이티 II 급수차단축디럭스	20,981
4711	현대	마이티 II 급수차단축수퍼형	20,972
4712	현대	마이티 II 내로우캡2.5톤SUP120마력고상장축	14,318
4713	현대	마이티 II 내로우캡2.5톤SUP120마력단축고상	15,272
4714	현대	마이티 II 내로우캡2.5톤SUP120마력저상장축	14,545
4715	현대	마이티 II 내로우캡2.5톤SUP96마력고상장축	11,181
4716	현대	마이티 II 내로우캡2.5톤디럭스120마력고상장축	13,636
4717	현대	마이티 II 내로우캡2.5톤디럭스120마력단축고상	13,863
4718	현대	마이티 II 내로우캡2.5톤디럭스120마력저상장축	14,090
4719	현대	마이티 II 내로우캡2.5톤디럭스96마력고상장축	10,727
4720	현대	마이티 II 내로우캡2톤SUP120마력고상장축	14,045
4721	현대	마이티 II 내로우캡2톤SUP120마력저상장축	14,273
4722	현대	마이티 II 내로우캡2톤SUP96마력고상장축	11,000
4723	현대	마이티 II 내로우캡2톤디럭스120마력고상장축	13,590
4724	현대	마이티 II 내로우캡2톤디럭스120마력저상장축	13,818
4725	현대	마이티 II 내로우캡2톤디럭스96마력고상장축	10,545
4726	현대	마이티 II 내장탑차3.5톤고상단축수퍼형골판(AL)	18,390
4727	현대	마이티 II 내장탑차5톤초장축디럭스골판(AL)	28,527
4728	현대	마이티 II 내장탑차5톤초장축수퍼형골판(AL)	29,436
4729	현대	마이티 II 내장탑차내로우캡96마력고상장축일반캡고급형골판(AL)	13,563
4730	현대	마이티 II 내장탑차내로우캡고상장축일반캡디럭스골판(AL)	16,472
4731	현대	마이티 II 내장탑차내로우캡고상장축일반캡수퍼형골판(AL)	16,927
4732	현대	마이티 II 내장탑차수퍼캡118마력고상장축수퍼형골판(AL)	16,563
4733	현대	마이티 II 내장탑차수퍼캡118마력저상장축수퍼형골판(AL)	16,909
4734	현대	마이티 II 내장탑차수퍼캡고상장축수퍼형골판(AL)	20,154
4735	현대	마이티 II 내장탑차일반캡96마력저상장축디럭스골판(AL)	14,736
4736	현대	마이티 II 내장탑차일반캡96마력저상장축수퍼형골판(AL)	15,454
4737	현대	마이티 II 내장탑차일반캡고상장축디럭스골판(AL)	17,300
4738	현대	마이티 II 내장탑차일반캡고상장축수퍼형골판(AL)	19,790
4739	현대	마이티 II 내장탑차일반캡저상장축디럭스골판(AL)	17,645
4740	현대	마이티 II 내장탑차일반캡저상장축수퍼형골판(AL)	19,909
4741	현대	마이티 II 냉동탑차내로우캡고상장축일반캡고급형골판(AL)	17,263
4742	현대	마이티 II 냉동탑차내로우캡고상장축일반캡디럭스골판(AL)	20,172
4743	현대	마이티 II 냉동탑차내로우캡고상장축일반캡수퍼형골판(AL)	20,854
4744	현대	마이티 II 냉동탑차수퍼캡118마력고상장축수퍼형골판(AL)	20,427
4745	현대	마이티 II 냉동탑차수퍼캡고상장축수퍼형140PS골판(AL)	22,836
4746	현대	마이티 II 냉동탑차수퍼캡고상장축수퍼형골판(AL)	19,336
4747	현대	마이티 II 냉동탑차일반캡고상장축디럭스골판(AL)	21,027
4748	현대	마이티 II 냉동탑차일반캡고상장축수퍼형140PS골판(AL)	23,654
4749	현대	마이티 II 냉동탑차일반캡고상장축수퍼형골판(AL)	21,972
4750	현대	마이티 II 냉동탑차일반캡저상장축디럭스골판(AL)	18,345
4751	현대	마이티 II 냉동탑차일반캡저상장축수퍼형140PS골판(AL)	23,881
4752	현대	마이티 II 냉동탑차일반캡저상장축수퍼형골판(AL)	19,063
4753	현대	마이티 II 냉동탑차축냉식일반캡고상장축디럭스저온형	25,372
4754	현대	마이티 II 냉동탑차축냉식일반캡고상장축디럭스초저온형	27,918
4755	현대	마이티 II 냉동탑차축냉식일반캡고상장축수퍼형저온형	26,090
4756	현대	마이티 II 냉동탑차축냉식일반캡고상장축수퍼형초저온형	28,636

연번	제 작 사	기 종 명	기준가격
4757	현대	마이티 II더블캡96마력고상디럭스	14,181
4758	현대	마이티 II덤프내로우캡슈퍼형	17,372
4759	현대	마이티 II덤프트럭2.4톤고상디럭스	14,063
4760	현대	마이티 II덤프트럭2.4톤고상슈퍼형	14,781
4761	현대	마이티 II덤프트럭2.4톤특장고상단축디럭스	14,336
4762	현대	마이티 II덤프트럭2.4톤특장고상단축슈퍼형	15,054
4763	현대	마이티 II덤프트럭2.5톤고상슈퍼형	18,190
4764	현대	마이티 II덤프트럭3.5톤단축슈퍼형	22,345
4765	현대	마이티 II덤프트럭3WAY(고마력140)덤프슈퍼형	21,918
4766	현대	마이티 II덤프트럭4.5톤고마력SUP	30,281
4767	현대	마이티 II덤프트럭4.5톤단축디럭스	28,463
4768	현대	마이티 II덤프트럭4.5톤단축슈퍼형	29,372
4769	현대	마이티 II덤프트럭5톤고마력SUP	30,464
4770	현대	마이티 II덤프트럭5톤단축디럭스	28,645
4771	현대	마이티 II덤프트럭5톤단축슈퍼형	29,554
4772	현대	마이티 II덤프트럭CITY2.4톤고상디럭스	13,600
4773	현대	마이티 II덤프트럭CITY2.4톤고상슈퍼형	14,045
4774	현대	마이티 II덤프트럭CITY2.5톤고상디럭스	13,600
4775	현대	마이티 II덤프트럭CITY2.5톤고상슈퍼형	14,054
4776	현대	마이티 II덤프트럭고마력140슈퍼형	20,100
4777	현대	마이티 II덤프트럭내로우캡2.5톤디럭스형	17,245
4778	현대	마이티 II덤프트럭내로우캡2.5톤슈퍼형	17,963
4779	현대	마이티 II덤프트럭내로우캡2.5톤특장고상단축디럭스	13,781
4780	현대	마이티 II덤프트럭내로우캡2.5톤특장고상단축슈퍼형	14,236
4781	현대	마이티 II덤프트럭내로우캡덤프슈퍼형	18,327
4782	현대	마이티 II덤프트럭내로우캡디럭스	16,918
4783	현대	마이티 II덤프트럭디럭스	17,473
4784	현대	마이티 II렉카트럭3.5톤단축슈퍼2단	24,736
4785	현대	마이티 II렉카트럭3.5톤단축슈퍼3단	25,827
4786	현대	마이티 II렉카트럭5.0톤단축골드형3단	34,536
4787	현대	마이티 II렉카트럭5.0톤단축디럭스2단	31,118
4788	현대	마이티 II렉카트럭5.0톤단축디럭스3단	32,400
4789	현대	마이티 II렉카트럭5.0톤단축슈퍼형3단	33,445
4790	현대	마이티 II렉카트럭고상단축디럭스	20,027
4791	현대	마이티 II렉카트럭고상단축디럭스2단BOOM	23,436
4792	현대	마이티 II렉카트럭고상단축디럭스3단BOOM	24,436
4793	현대	마이티 II렉카트럭고상단축슈퍼형	21,745
4794	현대	마이티 II렉카트럭고상단축슈퍼형3단BOOM	25,154
4795	현대	마이티 II렉카트럭슈퍼캡118마력고상단축슈퍼형3단BOOM	23,836
4796	현대	마이티 II렉카트럭슈퍼캡고마력고상장축골드형3단BOOM	27,427
4797	현대	마이티 II렉카트럭슈퍼캡고마력고상장축슈퍼형3단BOOM	28,018
4798	현대	마이티 II렉카트럭슈퍼캡고상단축슈퍼3단	23,563
4799	현대	마이티 II렉카트럭슈퍼캡고상장축골드형3단BOOM	28,381
4800	현대	마이티 II렉카트럭슈퍼캡고상장축슈퍼형3단BOOM	25,881
4801	현대	마이티 II렉카트럭슈퍼캡장축120마력SUP	25,109
4802	현대	마이티 II렉카트럭슈퍼캡장축140마력SUP	25,473
4803	현대	마이티 II렉카트럭일반캡118마력고상단축슈퍼형3단BOOM	23,109
4804	현대	마이티 II렉카트럭일반캡96마력고상단축디럭스2단BOOM	20,300
4805	현대	마이티 II렉카트럭일반캡96마력고상단축슈퍼형3단BOOM	22,018
4806	현대	마이티 II렉카트럭일반캡고상단축슈퍼3단	24,381
4807	현대	마이티 II렉카트럭일반캡고상단축슈퍼형2단BOOM	25,927
4808	현대	마이티 II렉카트럭일반캡고상단축슈퍼형3단BOOM	26,927
4809	현대	마이티 II버콤로리96PS고상단축디럭스	16,381
4810	현대	마이티 II버콤로리96PS고상단축슈퍼형	17,100
4811	현대	마이티 II버콤로리96PS단축디럭스	16,109
4812	현대	마이티 II버콤로리96PS단축슈퍼형	16,827

연번	제 작 사	기 종 명	기준가격
4813	현대	마이티 II 버콦리CITY/CAB단축디럭스	15,645
4814	현대	마이티 II 버콦리CITY/CAB단축슈퍼형	16,100
4815	현대	마이티 II 버콦리내로우캡고상단축디럭스	15,827
4816	현대	마이티 II 버콦리내로우캡고상단축슈퍼형	16,281
4817	현대	마이티 II 버콦리내로우캡단축디럭스	19,918
4818	현대	마이티 II 버콦리내로우캡단축슈퍼형	20,372
4819	현대	마이티 II 버콦리단축디럭스	19,518
4820	현대	마이티 II 버콦리단축슈퍼형	21,781
4821	현대	마이티 II 보냉탑차3.5톤고상일반디럭골판AL	19,045
4822	현대	마이티 II 보냉탑차3.5톤고상일반슈퍼골판AL	19,763
4823	현대	마이티 II 보냉탑차5톤장축디럭스평판SWP	27,545
4824	현대	마이티 II 보냉탑차5톤장축슈퍼형평판SWP	28,590
4825	현대	마이티 II 보냉탑차고상장축슈퍼골판(AL)	17,472
4826	현대	마이티 II 보냉탑차내로우캡96마력고상장축일반캡고급형골판(AL)	15,672
4827	현대	마이티 II 보냉탑차내로우캡96마력고상장축일반캡슈퍼형골판(AL)	16,127
4828	현대	마이티 II 보냉탑차내로우캡고상장축일반캡디럭스골판	18,581
4829	현대	마이티 II 보냉탑차내로우캡고상장축일반캡슈퍼형골판	19,036
4830	현대	마이티 II 보냉탑차슈퍼캡고상장축슈퍼형골판(AL)	22,427
4831	현대	마이티 II 보냉탑차일반캡고상장축골판(AL)	15,490
4832	현대	마이티 II 보냉탑차일반캡고상장축디럭스골판(AL)	16,527
4833	현대	마이티 II 보냉탑차일반캡고상장축슈퍼형골판(AL)	17,245
4834	현대	마이티 II 보틀캐리어고상장축디럭스골판AL	18,636
4835	현대	마이티 II 보틀캐리어고상장축슈퍼형골판AL	19,354
4836	현대	마이티 II 슈퍼캡SUP118마력고상	14,681
4837	현대	마이티 II 슈퍼캡SUP118마력저상	14,681
4838	현대	마이티 II 슈퍼캡SUP155마력고상	15,863
4839	현대	마이티 II 슈퍼캡SUP155마력저상	15,863
4840	현대	마이티 II 슈퍼캡SUP96마력고상	12,090
4841	현대	마이티 II 슈퍼캡SUP96마력저상	12,318
4842	현대	마이티 II 슈퍼캡고상장축슈퍼형골판(AL)	19,063
4843	현대	마이티 II 시티캡96마력고급형골판(AL)	13,381
4844	현대	마이티 II 시티캡96마력슈퍼형골판(AL)	13,836
4845	현대	마이티 II 시티캡SUP96마력고상	11,000
4846	현대	마이티 II 시티캡고상일반고급골판(AL)	17,081
4847	현대	마이티 II 시티캡디럭스96마력고상	10,545
4848	현대	마이티 II 암롤트럭5톤SLIDING단축디럭스	31,354
4849	현대	마이티 II 암롤트럭5톤SWW단축디럭스	32,527
4850	현대	마이티 II 암롤트럭CITY/CAB단축디럭스	19,963
4851	현대	마이티 II 암롤트럭고상단축디럭스	36,609
4852	현대	마이티 II 암롤트럭내로우캡고상단축디럭스	20,145
4853	현대	마이티 II 암롤트럭내로우캡고상단축슈퍼형	20,600
4854	현대	마이티 II 암롤트럭내로우캡단축디럭스	24,009
4855	현대	마이티 II 암롤트럭내로우캡단축슈퍼형	24,463
4856	현대	마이티 II 암롤트럭단축디럭스	25,781
4857	현대	마이티 II 암롤트럭단축슈퍼형	25,145
4858	현대	마이티 II 압착진개차고상단축디럭스	26,354
4859	현대	마이티 II 압착진개차내로우캡고상단축디럭스	25,800
4860	현대	마이티 II 압착진개차내로우캡고상단축슈퍼형	26,254
4861	현대	마이티 II 압착진개차내로우캡단축디럭스	29,663
4862	현대	마이티 II 압착진개차내로우캡단축슈퍼형	30,118
4863	현대	마이티 II 압착진개차단축디럭스	30,845
4864	현대	마이티 II 압착진개차단축슈퍼형	30,209
4865	현대	마이티 II 압착진개차5톤단축디럭스	43,454
4866	현대	마이티 II 압착진개차내로우캡고상단축디럭스	25,854
4867	현대	마이티 II 압착진개차내로우캡고상단축슈퍼형	26,309
4868	현대	마이티 II 압착진개차내로우캡단축디럭스	29,718



연번	제 작 사	기 종 명	기준가격
4869	현대	마יתי II 압축진개차내로우캡단축슈퍼형	30,172
4870	현대	마יתי II 압축진개차단축디럭스	30,900
4871	현대	마יתי II 압축진개차단축슈퍼형	30,263
4872	현대	마יתי II 압축진개차시티캡단축디럭스	25,618
4873	현대	마יתי II 압축진개차시티캡단축슈퍼형	26,074
4874	현대	마יתי II 음바디5톤초장축슈퍼형골판(AL)	37,500
4875	현대	마יתי II 음식물찌꺼기교반차단축디럭스	43,463
4876	현대	마יתי II 이동주유차(초고속)단축디럭스	22,072
4877	현대	마יתי II 이동주유차(초고속)단축슈퍼형	22,527
4878	현대	마יתי II 이동주유차(초고속)단축일반형	22,990
4879	현대	마יתי II 이동주유차(초고속형)내로우캡고상단축일반캡고급형(2격실)디럭스	21,527
4880	현대	마יתי II 이동주유차(초고속형)내로우캡고상단축일반캡고급형(2격실)슈퍼형	21,981
4881	현대	마יתי II 이동주유차(초고속형)내로우캡고상단축일반캡보급형(3격실)디럭스	20,709
4882	현대	마יתי II 이동주유차(초고속형)내로우캡고상단축일반캡보급형(3격실)슈퍼형	21,163
4883	현대	마יתי II 이동주유차내로우캡고급형디럭스초고속형	26,345
4884	현대	마יתי II 이동주유차내로우캡보급형디럭스초고속형	23,590
4885	현대	마יתי II 이동주유차내로우캡스페셜형디럭스초고속형	26,345
4886	현대	마יתי II 이동주유차내로우캡프로형디럭스초고속형	23,590
4887	현대	마יתי II 이사집운반차저상장축일반캡디럭스골판(AL)	18,145
4888	현대	마יתי II 이사집운반차저상장축일반캡슈퍼형골판(AL)	19,090
4889	현대	마יתי II 일반캡GOLD118마력고상	14,318
4890	현대	마יתי II 일반캡GOLD155마력고상	15,500
4891	현대	마יתי II 일반캡GOLD155마력저상	15,500
4892	현대	마יתי II 일반캡GOLD96마력고상	13,227
4893	현대	마יתי II 일반캡GOLD96마력저상	13,227
4894	현대	마יתי II 일반캡STD96마력고상	10,245
4895	현대	마יתי II 일반캡SUP118마력고상	12,818
4896	현대	마יתי II 일반캡SUP118마력단축	12,818
4897	현대	마יתי II 일반캡SUP155마력고상	14,000
4898	현대	마יתי II 일반캡SUP155마력저상	14,227
4899	현대	마יתי II 일반캡SUP96마력고상	11,727
4900	현대	마יתי II 일반캡SUP96마력단축	11,727
4901	현대	마יתי II 일반캡SUP96마력저상	11,954
4902	현대	마יתי II 일반캡디럭스118마력고상	12,100
4903	현대	마יתי II 일반캡디럭스118마력단축	12,100
4904	현대	마יתי II 일반캡디럭스96마력고상	11,009
4905	현대	마יתי II 일반캡디럭스96마력단축	11,009
4906	현대	마יתי II 일반캡디럭스96마력저상	11,236
4907	현대	마יתי II 저상장축일반디럭스골판(AL)	18,072
4908	현대	마יתי II 저상장축일반슈퍼형골판(AL)	18,790
4909	현대	마יתי II 저상장축일반캡디럭스골판(AL)	14,963
4910	현대	마יתי II 저상장축일반캡슈퍼형골판(AL)	15,681
4911	현대	마יתי II 진개덤프CITY/CAB단축디럭스	14,945
4912	현대	마יתי II 진개덤프CITY/CAB단축슈퍼형	15,400
4913	현대	마יתי II 진개덤프고상단축디럭스	15,681
4914	현대	마יתי II 진개덤프내로우캡고상단축디럭스	15,127
4915	현대	마יתי II 진개덤프내로우캡고상단축슈퍼형	15,581
4916	현대	마יתי II 진개덤프내로우캡단축디럭스	19,218
4917	현대	마יתי II 진개덤프내로우캡단축슈퍼형	19,672
4918	현대	마יתי II 진개덤프단축디럭스	20,400
4919	현대	마יתי II 진개덤프단축슈퍼형	19,536
4920	현대	마יתי II 진개수송차측면투입단축디럭스	43,463
4921	현대	마יתי II 탱크로리3.5톤단축디럭스	21,954
4922	현대	마יתי II 탱크로리5톤단축디럭스	26,463
4923	현대	마יתי II 탱크로리5톤단축슈퍼형	27,509
4924	현대	마יתי II 탱크로리고상단축일반캡디럭스	17,254

연번	제 작 사	기 종 명	기준가격
4925	현대	마이티Ⅱ탱크로리내로우캡고상단축일반캡디럭스	16,700
4926	현대	마이티Ⅱ탱크로리내로우캡고상단축일반캡슈퍼형	17,154
4927	현대	마이티Ⅱ탱크로리내로우캡단축디럭스STEEL탱크	20,427
4928	현대	마이티Ⅱ탱크로리단축디럭스	16,981
4929	현대	마이티Ⅱ탱크로리시티캡단축디럭스	16,518
4930	현대	마이티Ⅱ탱크로리시티캡단축슈퍼형	16,972
4931	현대	마이티Ⅱ파워게이트고상장축디럭스	13,927
4932	현대	마이티Ⅱ파워게이트고상장축슈퍼형	15,009
4933	현대	마이티Ⅱ파워게이트슈퍼캡고상장축슈퍼형	19,963
4934	현대	마이티Ⅱ파워게이트일반캡고상장축디럭스	17,109
4935	현대	마이티E2.5톤경제형냉장탑차일반캡고상장축SUP	37,336
4936	현대	마이티E2.5톤내장탑차슈퍼캡고상장축SUP	35,527
4937	현대	마이티E2.5톤내장탑차일반캡고상장축SUP	35,163
4938	현대	마이티E2.5톤내장탑차일반캡고상장축SUPGRP(광폭)	35,663
4939	현대	마이티E2.5톤내장탑차일반캡저상장축SUP	35,254
4940	현대	마이티E2.5톤냉동탑차슈퍼캡고상장축SUP	39,172
4941	현대	마이티E2.5톤냉동탑차일반캡고상장축SUP	38,672
4942	현대	마이티E2.5톤냉동탑차일반캡저상장축SUP	38,990
4943	현대	마이티E2.5톤덤프트럭일반캡고상단축SUP	34,500
4944	현대	마이티E2.5톤보냉탑차슈퍼캡장축고상SUP	37,681
4945	현대	마이티E2.5톤슈퍼캡고상장축GOLD	46,818
4946	현대	마이티E2.5톤슬라이딩덤프일반캡고상장축SUP	43,636
4947	현대	마이티E2.5톤이동목욕차슈퍼캡고상장축SUP	110,909
4948	현대	마이티E2.5톤이동세탁차슈퍼캡고상장축SUP	130,909
4949	현대	마이티E3.5톤고상단축일반캡SUP	36,590
4950	현대	마이티E3.5톤내장탑차일반캡고상장축SUP	36,581
4951	현대	마이티E3.5톤냉동탑차고상장축일반캡SUPAL평판	40,690
4952	현대	마이티E3.5톤냉동탑차일반캡고상장축SUP	41,618
4953	현대	마이티E3.5톤덤프트럭일반캡고상단축SUP	37,272
4954	현대	마이티E3.5톤버콕로리고상단축일반캡SUP	39,045
4955	현대	마이티E3.5톤왕바디고상장축일반캡SUPAL평판	40,963
4956	현대	마이티E3.5톤왕바디일반캡고상장축SUP	42,009
4957	현대	마이티E3.5톤일반캡고상단축SUP	48,618
4958	현대	마이티EGRP내장탑차고상장축일반캡SUPGRP평판	34,790
4959	현대	마이티E경제형냉동탑차고상장축일반캡SUPG1평판	36,781
4960	현대	마이티E내장탑차고상장축슈퍼캡SUPAL평판	35,363
4961	현대	마이티E내장탑차고상장축일반캡SUPG1평판	34,609
4962	현대	마이티E내장탑차저상장축일반캡SUPG1평판	34,700
4963	현대	마이티E덤프트럭고상단축일반캡SUP	34,036
4964	현대	마이티E보냉탑차고상장축슈퍼캡SUPAL평판	36,781
4965	현대	마이티E활어운반차슈퍼캡고상장축SUP	39,218
4966	현대	마이티LOWDECK장축	7,481
4967	현대	마이티Qt2.5톤단축고상DLXM/T	27,464
4968	현대	마이티Qt2.5톤단축고상HI-SUPERM/T	28,782
4969	현대	마이티Qt2.5톤덤프트럭일반캡단축고상HI-SUPERM/T	34,000
4970	현대	마이티Qt2.5톤암롤일반캡단축고상HI-SUPERM/T	40,000
4971	현대	마이티Qt2.5톤압착진개차일반캡단축고상HI-SUPERM/T	46,818
4972	현대	마이티Qt2.5톤이동주유차일반캡단축고상DLXM/T	41,545
4973	현대	마이티Qt2.5톤장축고상DLXM/T	27,600
4974	현대	마이티Qt2.5톤장축고상HI-SUPERM/T	28,918
4975	현대	마이티Qt2.5톤장축저상DLXM/T	27,691
4976	현대	마이티Qt2.5톤장축저상HI-SUPERM/T	29,009
4977	현대	마이티Qt2.5톤진개덤프일반캡단축고상HI-SUPERM/T	35,818
4978	현대	마이티Qt2.5톤냉동탑차일반캡HI-SUPER장축고상M/T	37,182
4979	현대	마이티Qt2.5톤단축고상DLXM/T	27,055
4980	현대	마이티Qt2.5톤단축고상HI-SUPERM/T	28,373

연번	제 작 사	기 종 명	기준가격
4981	현대	마이티Qt2톤장축고상DLXM/T	27,191
4982	현대	마이티Qt2톤장축고상HI-SUPERM/T	28,509
4983	현대	마이티Qt2톤장축저상DLXM/T	27,282
4984	현대	마이티Qt2톤장축저상HI-SUPERM/T	28,600
4985	현대	마이티SUP고상단축장축	9,536
4986	현대	마이티SUP고상장축고마력형	10,354
4987	현대	마이티SUP고상장축파워고속버스형	9,536
4988	현대	마이티SUP저상장축파워고속버스형	9,718
4989	현대	마이티고가사다리차고상	41,472
4990	현대	마이티고가사다리차고상장축	41,836
4991	현대	마이티고상단축	8,772
4992	현대	마이티고상장축	8,772
4993	현대	마이티내로우캡2.5톤하이슈퍼장축고상M/T	35,282
4994	현대	마이티내로우캡2.5톤하이슈퍼장축저상M/T	35,373
4995	현대	마이티내로우캡2톤하이슈퍼장축고상M/T	34,873
4996	현대	마이티내로우캡2톤하이슈퍼장축저상M/T	34,964
4997	현대	마이티내장탑차2.5톤슈퍼캡장축고상	47,790
4998	현대	마이티내장탑차2.5톤슈퍼캡장축저상	48,870
4999	현대	마이티내장탑차FRP외판	8,974
5000	현대	마이티내장탑차HD-250-DV2.5TSTEEL	8,869
5001	현대	마이티내장탑차고상AL외판	10,336
5002	현대	마이티내장탑차고상장축AL외판	10,972
5003	현대	마이티내장탑차고상장축고급형외판(AL)	11,745
5004	현대	마이티내장탑차고상장축슈퍼형외판(AL)	12,509
5005	현대	마이티내장탑차저상AL외판	10,745
5006	현대	마이티내장탑차저상FRP외판	10,756
5007	현대	마이티내장탑차저상장축AL외판	11,381
5008	현대	마이티내장탑차저상장축FRP외판	11,392
5009	현대	마이티내장탑차저상장축고급형외판(AL)	12,154
5010	현대	마이티내장탑차저상장축슈퍼형외판(AL)	12,918
5011	현대	마이티내장탑차파워고상장축고급형외판(AL)	12,563
5012	현대	마이티내장탑차파워고상장축슈퍼형외판(AL)	13,327
5013	현대	마이티냉동/냉장겸용탑차2.5톤슈퍼캡장축고상	56,250
5014	현대	마이티냉동차(H, 형)	13,016
5015	현대	마이티냉동차(H, -1형)	17,374
5016	현대	마이티냉동차(H, 형)	15,931
5017	현대	마이티냉동차고상H, 형	14,336
5018	현대	마이티냉동차고상장축AL외판	14,700
5019	현대	마이티냉동차고상장축고급형ALSWP외판	16,454
5020	현대	마이티냉동차저상H, 형	13,504
5021	현대	마이티냉동차저상H, 형	16,393
5022	현대	마이티냉동탑차2.5톤슈퍼캡장축고상	51,750
5023	현대	마이티냉동탑차3.5톤일반캡장축고상	53,640
5024	현대	마이티냉동탑차고상장축슈퍼형AL외판	16,100
5025	현대	마이티냉동탑차저상장축슈퍼형ALSWP/FRP	16,590
5026	현대	마이티냉동탑차저상장축슈퍼형AL외판	16,281
5027	현대	마이티냉동탑차파워고상장축고급형AL외판	16,154
5028	현대	마이티냉동탑차파워고상장축슈퍼형AL외판	16,918
5029	현대	마이티더블캡고상	11,100
5030	현대	마이티더블캡고상장축	11,463
5031	현대	마이티더블캡디럭스장축	11,463
5032	현대	마이티덤프청소차고상	12,936
5033	현대	마이티덤프청소차고상단축고급형	13,263
5034	현대	마이티덤프청소차고상단축슈퍼형	14,027
5035	현대	마이티덤프트럭2.5톤인발캡단축고상	46,890
5036	현대	마이티덤프트럭3.5톤인발캡단축고상	49,050

연번	제 작 사	기 종 명	기준가격
5037	현대	마이티덤프트럭고상	10,518
5038	현대	마이티덤프트럭고상단축고급형	11,207
5039	현대	마이티덤프트럭고상단축슈퍼형	11,970
5040	현대	마이티디럭스고상장축고형	9,590
5041	현대	마이티디럭스고상장축단축파워고속버스형	8,772
5042	현대	마이티디럭스저상장축파워고속버스형	8,954
5043	현대	마이티렉카고상2단BOOM	15,290
5044	현대	마이티렉카3단800M	13,694
5045	현대	마이티렉카고상3단BOOM	16,290
5046	현대	마이티렉카트럭(HD250-1WK)	13,565
5047	현대	마이티렉카트럭CITY/CAB고상단축디럭스	19,563
5048	현대	마이티렉카트럭CITY/CAB고상단축슈퍼형	21,018
5049	현대	마이티렉카트럭고상단축2단BOOM고급형	16,427
5050	현대	마이티렉카트럭고상단축3단BOOM고급형	17,427
5051	현대	마이티렉카트럭고상단축슈퍼형2단BOOM	17,190
5052	현대	마이티렉카트럭고상단축슈퍼형3단BOOM	18,190
5053	현대	마이티버콤로리고상	12,290
5054	현대	마이티버콤로리고상단축	13,342
5055	현대	마이티보냉차HD-250-12,5톤우레탄	11,081
5056	현대	마이티보냉차고상	11,245
5057	현대	마이티보냉차고상장축AL외판	13,109
5058	현대	마이티보냉차고상장축고급형AL외판	13,745
5059	현대	마이티보냉차저상	11,545
5060	현대	마이티보냉탑차고상장축슈퍼형ALSWP외판	14,845
5061	현대	마이티보냉탑차고상장축슈퍼형AL외판	14,509
5062	현대	마이티세이프티로더	14,018
5063	현대	마이티세이프티로더고상	15,381
5064	현대	마이티셔틀백고상	22,572
5065	현대	마이티슈퍼LOWDECK장축	7,809
5066	현대	마이티슈퍼고상단축	9,354
5067	현대	마이티슈퍼고상장축	9,354
5068	현대	마이티슈퍼저상장축	9,536
5069	현대	마이티암롤2.5톤내로우캡단축고상	47,430
5070	현대	마이티암롤고상단축슈퍼형	19,454
5071	현대	마이티암롤트럭고상단축고급형	18,690
5072	현대	마이티압축진개차2.5톤내로우캡단축고상	52,650
5073	현대	마이티압축진개차고상단축고급형	23,536
5074	현대	마이티압축진개차고상	22,018
5075	현대	마이티압축진개차고상단축	22,563
5076	현대	마이티압축진개차고상단축고급형	23,754
5077	현대	마이티압축진개차고상단축슈퍼형	24,518
5078	현대	마이티용접발전차단축	16,909
5079	현대	마이티윙바디3.5톤슈퍼캡장축고상	55,800
5080	현대	마이티윙바디3.5톤일반캡장축고상	53,640
5081	현대	마이티이동주유차2.5톤내로우캡단축고상	47,430
5082	현대	마이티이동주유차고상	19,327
5083	현대	마이티이동주유차단축	19,872
5084	현대	마이티이동주유차단축고급형	20,109
5085	현대	마이티이동주유차단축슈퍼형	20,872
5086	현대	마이티이동주유차단축초고속버스고급형	20,754
5087	현대	마이티이동주유차단축초고속버스슈퍼형	21,518
5088	현대	마이티이사집운반차저상	10,745
5089	현대	마이티이사집운반차저상장축	13,854
5090	현대	마이티이사집운반차저상장축슈퍼형AL외판	14,218
5091	현대	마이티저상장축	8,954
5092	현대	마이티진개덤프2.5톤내로우캡단축고상	41,760

연번	제 작 사	기 종 명	기준가격
5093	현대	마이트쿠퍼터블트럭고상	8,424
5094	현대	마이트큐티2.0톤DLX단축고상	25,236
5095	현대	마이트큐티2.0톤DLX장축고상	25,373
5096	현대	마이트큐티2.0톤DLX장축저상	25,464
5097	현대	마이트큐티2.0톤HI-SUP단축고상	26,555
5098	현대	마이트큐티2.0톤HI-SUP장축고상	26,691
5099	현대	마이트큐티2.0톤HI-SUP장축저상	26,782
5100	현대	마이트큐티2.0톤냉동탑차일반캡고상장축HI-SUP	33,000
5101	현대	마이트큐티2.0톤렉카일반캡고상장축HI-SUP	40,090
5102	현대	마이트큐티2.0톤언더리프트일반캡고상단축HI-SUP	39,727
5103	현대	마이트큐티2.5톤DLX단축고상	24,918
5104	현대	마이트큐티2.5톤DLX장축고상	27,008
5105	현대	마이트큐티2.5톤DLX장축저상	25,145
5106	현대	마이트큐티2.5톤HI-SUP단축고상	26,236
5107	현대	마이트큐티2.5톤HI-SUP단축고상(샤시캡)	20,227
5108	현대	마이트큐티2.5톤HI-SUP장축고상	26,372
5109	현대	마이트큐티2.5톤HI-SUP장축저상	26,463
5110	현대	마이트큐티2.5톤급수차일반캡고상단축HI-SUP	43,045
5111	현대	마이트큐티2.5톤덱프트럭일반캡고상단축HI-SUP	29,363
5112	현대	마이트큐티2.5톤버콤포리일반캡고상단축HI-SUP	33,318
5113	현대	마이트큐티2.5톤암롤일반캡고상단축HI-SUP	36,727
5114	현대	마이트큐티2.5톤압착진개차일반캡고상단축HI-SUP	42,936
5115	현대	마이트큐티2.5톤진개덱프일반캡고상단축HI-SUP	31,018
5116	현대	마이트큐티2톤DLX단축고상	23,872
5117	현대	마이트큐티2톤DLX장축고상	24,009
5118	현대	마이트큐티2톤DLX장축저상	24,100
5119	현대	마이트큐티2톤HI-SUP단축고상	25,190
5120	현대	마이트큐티2톤HI-SUP장축고상	25,327
5121	현대	마이트큐티2톤HI-SUP장축저상	25,418
5122	현대	마이트큐티2톤내장탑차고상장축일반캡SUPG1평판	29,609
5123	현대	마이트큐티3.5톤버콤포리일반캡고상단축SUP	40,590
5124	현대	마이트큐티내장탑차일반캡고상장축HI-SUP	30,172
5125	현대	마이트큐티내장탑차일반캡고상장축HI-SUP(광폭)	30,636
5126	현대	마이트큐티덱프트럭고상단축일반캡HI-SUP	28,900
5127	현대	마이트큐티덱프트럭슈퍼형	20,918
5128	현대	마이트큐티버콤포리고상단축일반캡SUP	31,481
5129	현대	마이트큐티버콤포리단축디럭스	22,645
5130	현대	마이트큐티버콤포리단축슈퍼형	22,963
5131	현대	마이트큐티암롤고상단축일반캡HI-SUP	35,445
5132	현대	마이트큐티암롤단축디럭스	26,463
5133	현대	마이트큐티암롤단축슈퍼형	27,054
5134	현대	마이트큐티압착진개차고상단축일반캡HI-SUP	41,436
5135	현대	마이트큐티압착진개차단축디럭스	32,118
5136	현대	마이트큐티압착진개차단축슈퍼형	32,709
5137	현대	마이트큐티압축진개차단축디럭스	32,172
5138	현대	마이트큐티압축진개차단축슈퍼형	32,763
5139	현대	마이트큐티이동주유차고상단축일반캡프로형DLX초고속형	34,018
5140	현대	마이트큐티이동주유차스페셜형디럭스초고속형	28,800
5141	현대	마이트큐티이동주유차일반캡고상단축스페셜형DLX초고속형	38,145
5142	현대	마이트큐티이동주유차일반캡고상단축프로형DLX초고속형	35,545
5143	현대	마이트큐티이동주유차프로형디럭스초고속형	26,045
5144	현대	마이트큐티진개덱프고상단축일반캡HI-SUP	30,327
5145	현대	마이트큐티진개덱프단축디럭스	21,672
5146	현대	마이트큐티진개덱프단축슈퍼형	22,263
5147	현대	마이트탱크로리고상	13,345
5148	현대	마이트탱크로리고상단축	14,618

연번	제 작 사	기 중 명	기준가격
5149	현대	마이티탱크로리단축고급형	14,927
5150	현대	마이티탱크로리단축슈퍼형	15,690
5151	현대	마이티트렉고급DXL장축2.5톤	7,601
5152	현대	마이티파워계이트고상	11,654
5153	현대	마이티파워계이트고상장축고급형	12,954
5154	현대	마이티하이냉동탑차2.5톤슈퍼캡장축고상	53,100
5155	현대	마이티하이냉동탑차2.5톤일반캡장축고상	53,190
5156	현대	마이티하이냉동탑차3.5톤슈퍼캡장축고상	55,440
5157	현대	마이티하이냉동탑차3.5톤슈퍼캡장축고상	50,490
5158	현대	마이티활어운반차2.5톤슈퍼캡장축고상	55,440
5159	현대	메가트럭4.5SUP장축	43,318
5160	현대	메가트럭4.5SUP초장축	43,772
5161	현대	메가트럭4.5SUP초장축플러스	45,227
5162	현대	메가트럭4.5SUP초장축플러스7.4	46,409
5163	현대	메가트럭4.5톤GOLD장축	59,000
5164	현대	메가트럭4.5톤GOLD초장축	59,455
5165	현대	메가트럭4.5톤GOLD초장축플러스	61,091
5166	현대	메가트럭4.5톤GOLD초장축플러스7.4	62,273
5167	현대	메가트럭4.5톤PREMIUM장축	43,450
5168	현대	메가트럭4.5톤PREMIUM초장축	43,950
5169	현대	메가트럭4.5톤PREMIUM초장축플러스	45,550
5170	현대	메가트럭4.5톤PREMIUM초장축플러스7.4	46,850
5171	현대	메가트럭4.5톤SUP단축	38,150
5172	현대	메가트럭4.5톤SUP장축	38,550
5173	현대	메가트럭4.5톤SUP초장축	39,050
5174	현대	메가트럭4.5톤SUP초장축플러스	40,650
5175	현대	메가트럭4.5톤SUP초장축플러스7.4	41,950
5176	현대	메가트럭4.5톤단축SUPA/T	52,110
5177	현대	메가트럭4.5톤단축SUPM/T	48,091
5178	현대	메가트럭4.5톤덱프슈퍼형	34,236
5179	현대	메가트럭4.5톤덱프트럭SUPM/T	53,820
5180	현대	메가트럭4.5톤덱프트럭덱프슈퍼형	45,409
5181	현대	메가트럭4.5톤슈퍼단축(4,600)	56,636
5182	현대	메가트럭4.5톤슈퍼장축(5,300)	57,000
5183	현대	메가트럭4.5톤슈퍼초장축(6,250)	57,455
5184	현대	메가트럭4.5톤슈퍼초장축플러스(7,000)	59,091
5185	현대	메가트럭4.5톤슈퍼초장축플러스(7,400)	60,273
5186	현대	메가트럭4.5톤와이드캡7.6MGOLD	71,464
5187	현대	메가트럭4.5톤와이드캡7.6M프리미엄	74,664
5188	현대	메가트럭4.5톤와이드캡8.3MGOLD	72,100
5189	현대	메가트럭4.5톤와이드캡8.3M프리미엄	75,300
5190	현대	메가트럭4.5톤왕바디(후2축)초장축플러스7.4GOLDM/T	77,636
5191	현대	메가트럭4.5톤장축GOLDA/T	54,450
5192	현대	메가트럭4.5톤장축GOLDM/T	50,455
5193	현대	메가트럭4.5톤장축SUPA/T	52,470
5194	현대	메가트럭4.5톤장축SUPM/T	48,455
5195	현대	메가트럭4.5톤초장축GOLDA/T	55,909
5196	현대	메가트럭4.5톤초장축GOLDM/T	50,909
5197	현대	메가트럭4.5톤초장축SUPA/T	52,920
5198	현대	메가트럭4.5톤초장축SUPM/T	48,909
5199	현대	메가트럭4.5톤초장축플러스7.4GOLDA/T	58,545
5200	현대	메가트럭4.5톤초장축플러스7.4GOLDM/T	53,545
5201	현대	메가트럭4.5톤초장축플러스7.4SUPA/T	55,530
5202	현대	메가트럭4.5톤초장축플러스7.4SUPM/T	51,545
5203	현대	메가트럭4.5톤초장축플러스GOLDA/T	57,364
5204	현대	메가트럭4.5톤초장축플러스GOLDM/T	52,364

연번	제 작 사	기 종 명	기준가격
5205	현대	메가트럭4.5톤초장축플러스SUPA/T	54,360
5206	현대	메가트럭4.5톤초장축플러스SUPM/T	51,545
5207	현대	메가트럭4.5톤할어운반차초장축골드형	42,136
5208	현대	메가트럭4.5톤할어운반차초장축골드형FRP수조	54,827
5209	현대	메가트럭4x2카고7.0톤단축DLX	41,509
5210	현대	메가트럭4x2카고7.0톤단축SUP	42,681
5211	현대	메가트럭4x2카고7.0톤장축DLX	41,418
5212	현대	메가트럭4x2카고7.0톤장축SUP	42,590
5213	현대	메가트럭4x2카고7.0톤초장축DLX	41,872
5214	현대	메가트럭4x2카고7.0톤초장축SUP	43,045
5215	현대	메가트럭5.0톤(225마력)CNG샤시캡중축슈퍼형	66,590
5216	현대	메가트럭5.0톤(225마력)CNG新입착진개차단축슈퍼형	79,409
5217	현대	메가트럭5.0톤(225마력)CNG新입착진개차중축슈퍼형	82,363
5218	현대	메가트럭5.0톤(225마력)CNG암롤단축슈퍼형	71,490
5219	현대	메가트럭5.0톤(225마력)CNG암롤중축슈퍼형	73,954
5220	현대	메가트럭5.0톤(225마력)CNG압착진개차단축슈퍼형	78,381
5221	현대	메가트럭5.0톤(225마력)CNG음식물쓰레기수거차중축슈퍼형	95,000
5222	현대	메가트럭5.0톤DLX단축	40,781
5223	현대	메가트럭5.0톤DLX장축	41,145
5224	현대	메가트럭5.0톤DLX초장축	41,600
5225	현대	메가트럭5.0톤GOLD장축	43,918
5226	현대	메가트럭5.0톤GOLD초장축	44,372
5227	현대	메가트럭5.0톤GOLD초장축플러스	45,463
5228	현대	메가트럭5.0톤GOLD초장축플러스7.4	46,645
5229	현대	메가트럭5.0톤PREMIUM장축	47,118
5230	현대	메가트럭5.0톤PREMIUM초장축	47,572
5231	현대	메가트럭5.0톤PREMIUM초장축플러스	48,663
5232	현대	메가트럭5.0톤PREMIUM초장축플러스7.4	49,845
5233	현대	메가트럭5.0톤SUP단축	41,954
5234	현대	메가트럭5.0톤SUP장축	42,318
5235	현대	메가트럭5.0톤SUP초장축	42,772
5236	현대	메가트럭5.0톤SUP초장축플러스	43,863
5237	현대	메가트럭5.0톤SUP초장축플러스7.4	45,045
5238	현대	메가트럭5.0톤급수차단축디럭스	40,000
5239	현대	메가트럭5.0톤내동탑차장축슈퍼형(평판)	40,936
5240	현대	메가트럭5.0톤내동탑차초장축슈퍼형(평판)	52,909
5241	현대	메가트럭5.0톤내장탑차장축슈퍼형(골반)	45,772
5242	현대	메가트럭5.0톤내장탑차초장축슈퍼형(골반)	47,590
5243	현대	메가트럭5.0톤냉동탑차초장축슈퍼형평판(SWP)	59,681
5244	현대	메가트럭5.0톤덤프슈퍼형	34,690
5245	현대	메가트럭5.0톤덤프트럭덤프슈퍼형	45,863
5246	현대	메가트럭5.0톤렉카트럭단축슈퍼형	42,536
5247	현대	메가트럭5.0톤렉카트럭단축슈퍼형3단ROOM	56,763
5248	현대	메가트럭5.0톤롤온단축디럭스	54,336
5249	현대	메가트럭5.0톤버콕로리단축디럭스	50,090
5250	현대	메가트럭5.0톤버콕로리단축슈퍼형	52,881
5251	현대	메가트럭5.0톤버콕로리단축슈퍼형(7.82KL)	53,000
5252	현대	메가트럭5.0톤新입착진개차단축디럭스	50,681
5253	현대	메가트럭5.0톤암롤단축디럭스	51,872
5254	현대	메가트럭5.0톤압착진개차(신)단축디럭스	58,963
5255	현대	메가트럭5.0톤압착진개차단축디럭스	57,818
5256	현대	메가트럭5.0톤왕바디초장축슈퍼형(외판)	54,636
5257	현대	메가트럭5.0톤왕바디초장축플러스슈퍼형(외판)	56,045
5258	현대	메가트럭5.0톤이삿짐운반용내장탑차초장축슈퍼형(골반)	39,300
5259	현대	메가트럭5.0톤진개덤프단축슈퍼형	46,863
5260	현대	메가트럭5.0톤크레인카고초장축슈퍼형	70,590

연번	제 작 사	기 증 명	기준가격
5261	현대	메가트럭5.0톤탱크로리단축슈퍼형	39,090
5262	현대	메가트럭5.0톤탱크로리단축슈퍼형(8KL)	50,927
5263	현대	메가트럭5톤CNG압축중축SUPM/T	95,418
5264	현대	메가트럭5톤CNG압축진개차덱핑식중축SUP(4,500kg, 8.7m)M/T	104,055
5265	현대	메가트럭5톤CNG압축진개차배출판식중축SUP(4,300kg, 8.3m)M/T	105,236
5266	현대	메가트럭5톤CNG압축진개차덱핑식중축SUP(4,500kg, 8.7m)M/T	107,782
5267	현대	메가트럭5톤CNG압축진개차배출판식중축SUP(4,300kg, 8.3m)M/T	106,782
5268	현대	메가트럭5톤CNG음식물쓰레기수거차중축SUPM/T	115,327
5269	현대	메가트럭5톤CNG중축사시중축SUPM/T	83,536
5270	현대	메가트럭5톤DLX단축	42,691
5271	현대	메가트럭5톤DLX장축	43,054
5272	현대	메가트럭5톤DLX초장축	43,508
5273	현대	메가트럭5톤GOLD장축	59,364
5274	현대	메가트럭5톤GOLD초장축	59,818
5275	현대	메가트럭5톤GOLD초장축플러스	61,091
5276	현대	메가트럭5톤GOLD초장축플러스7.4	62,273
5277	현대	메가트럭5톤PREMIUM장축	49,027
5278	현대	메가트럭5톤PREMIUM초장축	49,481
5279	현대	메가트럭5톤PREMIUM초장축플러스	50,572
5280	현대	메가트럭5톤PREMIUM초장축플러스7.4	51,754
5281	현대	메가트럭5톤SUP단축	43,863
5282	현대	메가트럭5톤SUP장축	44,227
5283	현대	메가트럭5톤SUP초장축	44,681
5284	현대	메가트럭5톤SUP초장축플러스	45,772
5285	현대	메가트럭5톤SUP초장축플러스7.4	46,954
5286	현대	메가트럭5톤내장탑차초장축GOLDM/T	58,590
5287	현대	메가트럭5톤냉동/냉장겸용탑차초장축GOLD메인냉동기M/T	77,364
5288	현대	메가트럭5톤냉동탑차초장축GOLD메인냉동기M/T	63,364
5289	현대	메가트럭5톤단축DLXA/T	50,850
5290	현대	메가트럭5톤단축DLXM/T	46,818
5291	현대	메가트럭5톤단축SUPA/T	53,455
5292	현대	메가트럭5톤단축SUPM/T	48,455
5293	현대	메가트럭5톤더블캡GOLD장축	53,281
5294	현대	메가트럭5톤덱프트럭SUPM/T	54,360
5295	현대	메가트럭5톤롤온단축SUPM/T	63,540
5296	현대	메가트럭5톤버쿠폴리(7.8KL)단축SUPM/T	60,636
5297	현대	메가트럭5톤슈퍼단축(4,600)	57,000
5298	현대	메가트럭5톤슈퍼장축(5,300)	57,364
5299	현대	메가트럭5톤슈퍼초장축(6,250)	57,818
5300	현대	메가트럭5톤슈퍼초장축플러스(7,000)	59,091
5301	현대	메가트럭5톤슈퍼초장축플러스(7,400)	60,273
5302	현대	메가트럭5톤암롤단축SUPM/T	72,145
5303	현대	메가트럭5톤압축진개차덱핑식단축SUP(적재용적9.6m)M/T	80,236
5304	현대	메가트럭5톤압축진개차덱핑식단축SUP(적재용적9.7m)M/T	80,782
5305	현대	메가트럭5톤압축진개차배출판식단축SUP(적재용적9.6m)M/T	81,327
5306	현대	메가트럭5톤압축진개차배출판식단축SUP(적재용적9.7m)M/T	81,873
5307	현대	메가트럭5톤와이드캡7.6MGOLD	71,464
5308	현대	메가트럭5톤와이드캡7.6M프리미엄	74,664
5309	현대	메가트럭5톤와이드캡8.3MGOLD	72,100
5310	현대	메가트럭5톤와이드캡8.3M프리미엄	75,300
5311	현대	메가트럭5톤왕바디(후2축)초장축플러스7.4GOLDM/T	77,636
5312	현대	메가트럭5톤왕바디초장축GOLDM/T	73,545
5313	현대	메가트럭5톤왕바디초장축플러스GOLDM/T	75,273
5314	현대	메가트럭5톤장축DLXA/T	51,210
5315	현대	메가트럭5톤장축DLXM/T	47,182
5316	현대	메가트럭5톤장축GOLDA/T	55,818



연번	제 작 사	기 종 명	기준가격
5317	현대	메가트럭5톤장축GOLDM/T	50,818
5318	현대	메가트럭5톤장축SUPA/T	52,830
5319	현대	메가트럭5톤장축SUPM/T	48,818
5320	현대	메가트럭5톤진개트럭단축SUPM/T	57,150
5321	현대	메가트럭5톤초장축DLXA/T	51,660
5322	현대	메가트럭5톤초장축DLXM/T	47,636
5323	현대	메가트럭5톤초장축GOLDA/T	56,273
5324	현대	메가트럭5톤초장축GOLDM/T	51,273
5325	현대	메가트럭5톤초장축SUPA/T	53,280
5326	현대	메가트럭5톤초장축SUPM/T	49,273
5327	현대	메가트럭5톤초장축플러스7.4GOLDA/T	58,545
5328	현대	메가트럭5톤초장축플러스7.4GOLDM/T	53,545
5329	현대	메가트럭5톤초장축플러스7.4SUPA/T	55,530
5330	현대	메가트럭5톤초장축플러스7.4SUPM/T	51,545
5331	현대	메가트럭5톤초장축플러스GOLDA/T	57,364
5332	현대	메가트럭5톤초장축플러스GOLDM/T	52,364
5333	현대	메가트럭5톤초장축플러스SUPA/T	54,360
5334	현대	메가트럭5톤초장축플러스SUPM/T	50,364
5335	현대	메가트럭5톤크레인카고(후2축)굴절식초장축플러스SUPM/T	98,273
5336	현대	메가트럭5톤크레인카고직진식초장축SUPM/T	80,640
5337	현대	메가트럭5톤탱크로리(10KL)단축SUPM/T	59,940
5338	현대	메가트럭5톤하이내장탑차초장축GOLDM/T	60,727
5339	현대	메가트럭5톤하이냉동탑차초장축GOLD메인냉동기M/T	65,182
5340	현대	메가트럭5톤하이냉동탑차초장축GOLD서브냉동기M/T	72,000
5341	현대	메가트럭5톤할어운반차초장축GOLDM/T	82,545
5342	현대	메가트럭7톤단축디럭스전진6단/후진1단	45,145
5343	현대	메가트럭7톤단축슈퍼M/T	48,273
5344	현대	메가트럭7톤단축슈퍼전진6단/후진1단	46,318
5345	현대	메가트럭7톤장축디럭스전진6단/후진1단	45,509
5346	현대	메가트럭7톤장축슈퍼M/T	49,091
5347	현대	메가트럭7톤장축슈퍼전진6단/후진1단	46,681
5348	현대	메가트럭7톤초장축디럭스전진6단/후진1단	45,963
5349	현대	메가트럭7톤초장축슈퍼M/T	49,545
5350	현대	메가트럭7톤초장축슈퍼전진6단/후진1단	47,136
5351	현대	메가트럭급수차(5톤)단축DLX5KL	54,627
5352	현대	메가트럭급수차(5톤)단축DLX8KL	59,273
5353	현대	메가트럭내장탑차(5톤)초장축SUPGI평판	54,154
5354	현대	메가트럭냉동탑차(5톤)초장축SUP메인냉동기AL평판	58,354
5355	현대	메가트럭냉동탑차(5톤)초장축SUP서브냉동기AL평판	65,381
5356	현대	메가트럭덤프트럭(4.5톤)덤프SUP	51,445
5357	현대	메가트럭덤프트럭(5톤)덤프SUP	51,900
5358	현대	메가트럭롤온(5톤)단축DLX	60,518
5359	현대	메가트럭버큘로리(5톤)단축DLX5KL	54,527
5360	현대	메가트럭버큘로리(5톤)단축DLX6.2KL	53,973
5361	현대	메가트럭버큘로리(5톤)단축DLX7.8KL	57,545
5362	현대	메가트럭신압착진개차(5톤)단축DLX	66,063
5363	현대	메가트럭신압착진개차(5톤)단축DLX	67,609
5364	현대	메가트럭암롤(5톤)단축DLX	57,618
5365	현대	메가트럭압착진개차(5톤)단축DLX	68,245
5366	현대	메가트럭와이드캡4.5톤GOLD	51,372
5367	현대	메가트럭와이드캡4.5톤PREMIUM	54,481
5368	현대	메가트럭와이드캡4.5톤PREMIUM	54,572
5369	현대	메가트럭와이드캡4.5톤SUP	49,772
5370	현대	메가트럭와이드캡5.0톤GOLD	51,918
5371	현대	메가트럭와이드캡5.0톤PREMIUM	54,481
5372	현대	메가트럭와이드캡5.0톤SUP	49,681

연번	제 작 사	기 중 명	기준가격
5373	현대	메가트럭와이드캡5톤GOLD	51,372
5374	현대	메가트럭와이드캡5톤PREMIUM	54,572
5375	현대	메가트럭와이드캡5톤SUP	49,772
5376	현대	메가트럭와이드캡7.6(4.5톤/5톤)와이드캡7.6골드	70,479
5377	현대	메가트럭와이드캡7.6,4.5톤GOLD	62,009
5378	현대	메가트럭와이드캡7.6,4.5톤PREMIUM	65,209
5379	현대	메가트럭와이드캡7.6,4.5톤SUP	51,590
5380	현대	메가트럭와이드캡7.6,4.6톤GOLD	53,190
5381	현대	메가트럭와이드캡7.6,4.7톤PREMIUM	56,390
5382	현대	메가트럭와이드캡7.6,5톤GOLD	62,009
5383	현대	메가트럭와이드캡7.6,5톤PREMIUM	56,390
5384	현대	메가트럭와이드캡7.6,5톤SUP	51,590
5385	현대	메가트럭와이드캡7.64.5톤SUP	51,591
5386	현대	메가트럭와이드캡7.65톤PREMIUM	65,209
5387	현대	메가트럭와이드캡7.65톤SUP	51,591
5388	현대	메가트럭와이드캡8.3(4.5톤/5톤)와이드캡7.6골드	71,109
5389	현대	메가트럭와이드캡8.3,4.5톤GOLD	62,645
5390	현대	메가트럭와이드캡8.3,4.5톤PREMIUM	65,845
5391	현대	메가트럭와이드캡8.3,4.5톤SUP	52,227
5392	현대	메가트럭와이드캡8.3,5톤GOLD	62,645
5393	현대	메가트럭와이드캡8.3,5톤PREMIUM	65,845
5394	현대	메가트럭와이드캡8.3,5톤SUP	52,227
5395	현대	메가트럭와이드캡WIDECAB4.5톤GOLD	51,281
5396	현대	메가트럭와이드캡WIDECAB4.5톤PREMIUM	54,481
5397	현대	메가트럭와이드캡WIDECAB4.5톤SUP	49,681
5398	현대	메가트럭와이드캡WIDECAB5톤GOLD	51,281
5399	현대	메가트럭와이드캡WIDECAB5톤PREMIUM	54,481
5400	현대	메가트럭와이드캡WIDECAB5톤SUP	49,681
5401	현대	메가트럭왕비dach초장축골드	71,280
5402	현대	메가트럭특장차(CNG신입착진개차)5톤CNG중축SUP	86,718
5403	현대	메가트럭특장차(CNG신입착진개차)5톤CNG중축SUP	90,699
5404	현대	메가트럭특장차(CNG암롤)5톤CNG중축SUP	77,542
5405	현대	메가트럭특장차(CNG압착진개차)5톤CNG중축SUP	85,472
5406	현대	메가트럭특장차(CNG음식물쓰레기수거차)5톤CNG중축SUP	99,242
5407	현대	메가트럭특장차(CNG중축사시)5톤CNG중축SUP	85,136
5408	현대	메가트럭특장차(CNG중축사시)5톤CNG중축SUP	72,954
5409	현대	메가트럭특장차(급수차)5톤단축DLX(5KL)	54,627
5410	현대	메가트럭특장차(급수차)5톤단축SUP(8KL)	59,272
5411	현대	메가트럭특장차(내장탑차)5톤와이드(후2축)7.6SUPGI평판	67,545
5412	현대	메가트럭특장차(내장탑차)5톤장축SUPGI평판	47,454
5413	현대	메가트럭특장차(내장탑차)5톤초장축SUPGI평판	51,063
5414	현대	메가트럭특장차(냉동탑차)5톤(후2축)초장축플러스7.4SUP(서브냉동기)AL 평판	75,818
5415	현대	메가트럭특장차(냉동탑차)5톤와이드(후2축)7.6SUP(서브냉동기)AL 평판	80,545
5416	현대	메가트럭특장차(냉동탑차)5톤초장축SUP(메인냉동차)AL 평판	55,554
5417	현대	메가트럭특장차(냉동탑차)5톤초장축SUP(서브냉동차)AL 평판	62,336
5418	현대	메가트럭특장차(냉장왕비dach)5톤와이드(후2축)7.6SUPAL 판넬	85,272
5419	현대	메가트럭특장차(더블캡사시)5톤더블캡장축GOLD	51,918
5420	현대	메가트럭특장차(덱프트럭)4.5톤덱프SUP	63,364
5421	현대	메가트럭특장차(덱프트럭)5톤덱프SUP	63,909
5422	현대	메가트럭특장차(렉카트럭)5톤단축SUP	59,372
5423	현대	메가트럭특장차(롤온)5톤단축DLX	57,636
5424	현대	메가트럭특장차(버쿠폴리)5톤단축DLX(5KL)	51,181
5425	현대	메가트럭특장차(버쿠폴리)5톤단축SUP(6.2KL)	53,972
5426	현대	메가트럭특장차(버쿠폴리)5톤단축SUP(7.8KL)	69,182
5427	현대	메가트럭특장차(신입착진개차)5톤단축DLX	64,727
5428	현대	메가트럭특장차(신입착진개차)5톤단축DLX	65,363

연번	제 작 사	기 종 명	기준가격
5429	현대	메가트럭특장차(암물)5톤단축DLX	54,736
5430	현대	메가트럭특장차(암착진개차)5톤단축DLX	63,181
5431	현대	메가트럭특장차(윙바디)5톤(후2축)초장축플러스7.4SUPAL강판	69,090
5432	현대	메가트럭특장차(윙바디)5톤와이드(후2축)7.6SUPAL강판	75,000
5433	현대	메가트럭특장차(윙바디)5톤초장축SUPAL강판	58,418
5434	현대	메가트럭특장차(윙바디)5톤초장축플러스SUPAL강판	59,932
5435	현대	메가트럭특장차(진개덤프)5톤덤프SUP	66,782
5436	현대	메가트럭특장차(크레인카고)5톤(후2축)초장축플러스SUP	107,000
5437	현대	메가트럭특장차(탱크로리)5톤단축SUP(10KL)	69,600
5438	현대	메가트럭특장차(탱크로리)5톤단축SUP(9KL)	54,534
5439	현대	메가트럭특장차(할어운반차)4.5톤초장축GOLD	58,114
5440	현대	메가트럭특장차(할어운반차)5톤와이드(후2축)7.6GOLD	77,772
5441	현대	메가트럭특장차5톤덤프단축슈퍼	61,740
5442	현대	메가트럭특장차냉동/냉장겸용탑차초장축골드(서브냉동기)	75,060
5443	현대	메가트럭특장차냉동탑차초장축골드(메인냉동기)	72,455
5444	현대	메가트럭특장차하이냉동탑차초장축골드(메인냉동기)	74,182
5445	현대	메가트럭특장차하이냉동탑차초장축골드(서브냉동기)	81,000
5446	현대	메가트럭특장차하이냉장탑차초장축골드	69,364
5447	현대	믹서트럭6m 디럭스	75,272
5448	현대	믹서트럭6m 프로	78,727
5449	현대	바이슨트럭3.0톤	6,529
5450	현대	버켓트럭8.5톤(5.5m)	40,638
5451	현대	밴트럭7.5톤	11,831
5452	현대	버켓로더7.25톤디럭스	50,245
5453	현대	버켓로더7.25톤슈퍼형	51,245
5454	현대	버켓로더8.5톤	46,454
5455	현대	버큘로리14KL340마력골드	55,710
5456	현대	버큘로리14KL340마력디럭스	51,930
5457	현대	버큘로리14KL340마력슈퍼	53,910
5458	현대	버큘로리14KL골드	57,636
5459	현대	버큘로리14KL디럭스	53,818
5460	현대	버큘로리14KL슈퍼형	55,818
5461	현대	버큘로리16.0톤13KL고마력단축골드	67,545
5462	현대	버큘로리16.0톤13KL고마력단축디럭스	63,727
5463	현대	버큘로리16.0톤13KL고마력단축슈퍼	65,727
5464	현대	버큘로리16.0톤13KL저마력단축골드	66,181
5465	현대	버큘로리16.0톤13KL저마력단축디럭스	62,363
5466	현대	버큘로리16.0톤13KL저마력단축슈퍼	64,363
5467	현대	버큘로리16.0톤14KL고마력단축골드	64,818
5468	현대	버큘로리16.0톤14KL고마력단축슈퍼	63,000
5469	현대	버큘로리16.0톤14KL저마력(Q)단축골드	66,181
5470	현대	버큘로리16.0톤14KL저마력(Q)단축슈퍼	64,363
5471	현대	버큘로리3.5톤3.4KL단축슈퍼형	23,854
5472	현대	버큘로리3.5톤4KL고상단축디럭스	19,409
5473	현대	버큘로리3.5톤4KL고상단축슈퍼형	20,127
5474	현대	버큘로리3.5톤4KL단축디럭스	21,500
5475	현대	버큘로리3.5톤4KL단축슈퍼형	22,218
5476	현대	버큘로리3.5톤고상단축고급형	17,000
5477	현대	버큘로리5.0톤5KL225PS고마력단축슈퍼형	31,545
5478	현대	버큘로리5.0톤5KL고상단축디럭스167마력	26,181
5479	현대	버큘로리5.0톤5KL단축디럭스	31,181
5480	현대	버큘로리5.0톤6.2KL고상단축슈퍼형185마력	29,545
5481	현대	버큘로리5.0톤6.2KL단축디럭스	31,636
5482	현대	버큘로리5.0톤6.2KL단축슈퍼형	34,590
5483	현대	버큘로리5.0톤6.5KL단축슈퍼형	34,409
5484	현대	버큘로리5.0톤고마력단축슈퍼형	32,818

연번	제 작 사	기 종 명	기준가격
5485	현대	버큘로리5.0톤단축디럭스	29,727
5486	현대	버큘로리5.0톤단축표준형	24,954
5487	현대	버큘로리6.0톤14KL저마력(Q)단축디럭스	62,363
5488	현대	버큘로리8.5톤8KL단축골드	53,363
5489	현대	버큘로리8.5톤8KL단축디럭스	49,636
5490	현대	버큘로리8.5톤8KL단축슈퍼	51,545
5491	현대	버큘로리8KL185마력골드	46,080
5492	현대	버큘로리8KL185마력디럭스	42,390
5493	현대	버큘로리8KL185마력슈퍼	44,280
5494	현대	버큘로리특장5톤	19,181
5495	현대	벌크시멘트410마력트랙터골드	71,818
5496	현대	벌크시멘트410마력트랙터프로	67,818
5497	현대	벌크시멘트캐리어12m	54,546
5498	현대	벌크시멘트트랙터440트랙터골드	72,727
5499	현대	벌크시멘트트랙터440트랙터프로	71,454
5500	현대	벌크시멘트트레일러22m	18,000
5501	현대	벌크시멘트트레일러25m	25,250
5502	현대	보냉탑차11.0톤	39,986
5503	현대	보냉탑차3.0톤	9,262
5504	현대	보냉탑차3.5톤고상장축AL외판	16,090
5505	현대	보냉탑차3.5톤고상장축고급형AL외판	16,772
5506	현대	보냉탑차3.5톤고상장축디럭스골판(AL)	21,272
5507	현대	보냉탑차3.5톤고상장축슈퍼형AL외판	17,272
5508	현대	보냉탑차3.5톤고상장축일반캡슈퍼형골판(AL)	23,900
5509	현대	보냉탑차5.0톤	17,296
5510	현대	보냉탑차5.0톤고상장축디럭스골판(AL)	30,681
5511	현대	보냉탑차5.0톤고상장축디럭스평판	30,681
5512	현대	보냉탑차5.0톤고상장축슈퍼형골판(AL)	31,590
5513	현대	보냉탑차5.0톤고상장축슈퍼형평판(SWP)	33,454
5514	현대	보냉탑차5.0톤장축슈퍼형AL외판	26,954
5515	현대	보냉탑차5.0톤장축표준형AL외판	25,909
5516	현대	보냉탑차7.5톤(28.7m)	25,836
5517	현대	보냉탑차8.5톤	28,018
5518	현대	보냉탑차장축AL외판	21,000
5519	현대	보냉탑차특장차3.5톤	15,727
5520	현대	보냉탑차특장차5톤	20,454
5521	현대	보틀링11.0톤	43,181
5522	현대	보틀링11.0톤디럭스	45,545
5523	현대	보틀링11.0톤슈퍼형	46,545
5524	현대	분뇨차3,000l	14,972
5525	현대	분뇨차5,000l 주입식	11,766
5526	현대	분뇨차흡입식1.0톤	8,546
5527	현대	분뇨차흡입식3톤	10,454
5528	현대	사료운반차(HD8CM-38T)	25,108
5529	현대	사료운반차5톤196마력장축슈퍼형	41,863
5530	현대	사료운반차8톤	34,772
5531	현대	사료운반차특장5톤	25,363
5532	현대	살수차	40,560
5533	현대	세미디젤냉동차8톤	34,057
5534	현대	세미벤트럭7.5톤	10,313
5535	현대	세이프티로더3.5톤고상장축고급형	20,518
5536	현대	세이프티로더3.5톤고상장축디럭스	22,881
5537	현대	세이프티로더3.5톤고상장축슈퍼형	27,418
5538	현대	세이프티로더FV415-RPLFV315-RPL-SA10T	55,223
5539	현대	세이프티로더벤1.4톤	50,000
5540	현대	셀프로더10톤	53,910

연번	제 작 사	기 종 명	기준가격
5541	현대	셀프러더10톤디럭스	56,200
5542	현대	셀프러더10톤슈퍼형	57,200
5543	현대	슈퍼트럭CNG청소차암롤트럭11.0톤골드	137,018
5544	현대	슈퍼트럭CNG청소차암롤트럭11.0톤프로	135,290
5545	현대	슈퍼트럭CNG청소차암축진개차18.7m 골드	154,227
5546	현대	슈퍼트럭CNG청소차암축진개차18.7m 프로	152,500
5547	현대	스타렉스그랜드)LP이벤3인승CVXDELUXEA/T	16,254
5548	현대	스타렉스그랜드)LP이벤3인승CVXDELUXEM/T	15,309
5549	현대	스타렉스그랜드)LP이벤3인승CVXLUXURYA/T	17,909
5550	현대	스타렉스그랜드)LP이벤3인승CVXLUXURYM/T	16,818
5551	현대	스타렉스그랜드)LP이벤5인승CVXDELUXEA/T	16,627
5552	현대	스타렉스그랜드)LP이벤5인승CVXDELUXEM/T	15,709
5553	현대	스타렉스그랜드)LP이벤5인승CVXLUXURYA/T	18,363
5554	현대	스타렉스그랜드)LP이벤5인승CVXLUXURYM/T	17,272
5555	현대	스타렉스그랜드)디젤벤3인승CVXDELUXEA/T	18,909
5556	현대	스타렉스그랜드)디젤벤3인승CVXDELUXEM/T	17,227
5557	현대	스타렉스그랜드)디젤벤3인승CVXLUXURYA/T	20,000
5558	현대	스타렉스그랜드)디젤벤3인승CVXLUXURYM/T	18,318
5559	현대	스타렉스그랜드)디젤벤3인승CVXPREMIUMA/T	18,818
5560	현대	스타렉스그랜드)디젤벤3인승CVXPREMIUMM/T	17,845
5561	현대	스타렉스그랜드)디젤벤3인승CVXVALUEA/T	17,100
5562	현대	스타렉스그랜드)디젤벤3인승CVXVALUEM/T	15,763
5563	현대	스타렉스그랜드)디젤벤5인승CVXDELUXEA/T	19,318
5564	현대	스타렉스그랜드)디젤벤5인승CVXDELUXEM/T	17,636
5565	현대	스타렉스그랜드)디젤벤5인승CVXLUXURYA/T	20,500
5566	현대	스타렉스그랜드)디젤벤5인승CVXLUXURYM/T	18,818
5567	현대	스타렉스그랜드)디젤벤5인승CVXPREMIUMA/T	21,363
5568	현대	스타렉스그랜드)디젤벤5인승CVXPREMIUMM/T	19,681
5569	현대	스타렉스그랜드)디젤벤5인승CVXVALUEA/T	17,472
5570	현대	스타렉스그랜드)디젤벤5인승CVXVALUEM/T	16,163
5571	현대	스타렉스그랜드)벤3인승CVX디럭스	15,661
5572	현대	스타렉스그랜드)벤3인승CVX디럭스A/T	17,190
5573	현대	스타렉스그랜드)벤3인승CVX디럭스M/T	15,661
5574	현대	스타렉스그랜드)벤3인승CVX럭셔리	16,652
5575	현대	스타렉스그랜드)벤3인승CVX럭셔리A/T	18,181
5576	현대	스타렉스그랜드)벤3인승CVX럭셔리M/T	16,652
5577	현대	스타렉스그랜드)벤3인승CVX벨류	14,330
5578	현대	스타렉스그랜드)벤3인승CVX벨류A/T	15,545
5579	현대	스타렉스그랜드)벤3인승CVX벨류M/T	14,330
5580	현대	스타렉스그랜드)벤3인승CVX프리미엄	17,892
5581	현대	스타렉스그랜드)벤3인승CVX프리미엄A/T	19,421
5582	현대	스타렉스그랜드)벤3인승CVX프리미엄M/T	17,892
5583	현대	스타렉스그랜드)벤5인승CVX디럭스	16,033
5584	현대	스타렉스그랜드)벤5인승CVX디럭스A/T	17,562
5585	현대	스타렉스그랜드)벤5인승CVX디럭스M/T	16,033
5586	현대	스타렉스그랜드)벤5인승CVX럭셔리	17,107
5587	현대	스타렉스그랜드)벤5인승CVX럭셔리A/T	18,636
5588	현대	스타렉스그랜드)벤5인승CVX럭셔리M/T	17,107
5589	현대	스타렉스그랜드)벤5인승CVX벨류	14,694
5590	현대	스타렉스그랜드)벤5인승CVX벨류A/T	15,884
5591	현대	스타렉스그랜드)벤5인승CVX벨류M/T	14,694
5592	현대	스타렉스그랜드)벤5인승CVX프리미엄	17,892
5593	현대	스타렉스그랜드)벤5인승CVX프리미엄A/T	19,421
5594	현대	스타렉스그랜드)벤5인승CVX프리미엄M/T	17,892
5595	현대	스타렉스3.0LPG6인승SV원도우밴	11,354
5596	현대	스타렉스3.0LPG6인승SV원도우밴	10,736

연번	제 작 사	기 종 명	기준가격
5597	현대	스타렉스RV밴6인승SVXMULTI원도우밴	10,772
5598	현대	스타렉스RV밴6인승SVX원도우밴기본형	11,336
5599	현대	스타렉스RV밴6인승SVX판넬밴고급형	11,627
5600	현대	스타렉스RV밴6인승SVX판넬밴기본형	11,290
5601	현대	스타렉스RV밴6인승SV원도우밴	9,654
5602	현대	스타렉스RV밴6인승SV판넬밴	9,609
5603	현대	스타렉스RV밴9인승GX일반형	12,090
5604	현대	스타렉스RV밴CRDI3인승GRX원도우밴고급형A/T	15,481
5605	현대	스타렉스RV밴CRDI3인승GRX원도우밴고급형M/T	14,390
5606	현대	스타렉스RV밴CRDI3인승GRX원도우밴기본형M/T	13,918
5607	현대	스타렉스RV밴CRDI3인승GRX판넬밴고급형A/T	15,390
5608	현대	스타렉스RV밴CRDI3인승GRX판넬밴고급형M/T	14,300
5609	현대	스타렉스RV밴CRDI3인승GRX판넬밴기본형M/T	13,827
5610	현대	스타렉스RV밴TCI3인승GRX원도우밴고급형A/T	14,572
5611	현대	스타렉스RV밴TCI3인승GRX원도우밴고급형M/T	13,481
5612	현대	스타렉스RV밴TCI3인승GRX원도우밴기본형M/T	13,009
5613	현대	스타렉스RV밴TCI3인승GRX판넬밴고급형A/T	14,481
5614	현대	스타렉스RV밴TCI3인승GRX판넬밴고급형M/T	13,390
5615	현대	스타렉스RV밴TCI3인승GRX판넬밴기본형M/T	12,918
5616	현대	스타렉스냉동탑차점보3밴GXCRDI	17,909
5617	현대	스타렉스냉동탑차점보3밴GXTCI	17,700
5618	현대	스타렉스순회정비차3밴점보GXTCI	19,590
5619	현대	스타렉스순회정비차3밴점보SV	15,454
5620	현대	스타렉스점보밴3인승SVX원도우밴	10,918
5621	현대	스타렉스점보밴3인승SVX원도우밴고급형	11,481
5622	현대	스타렉스점보밴3인승SVX원도우밴기본형	11,118
5623	현대	스타렉스점보밴3인승SVX판넬밴	10,872
5624	현대	스타렉스점보밴3인승SVX판넬밴고급형	11,636
5625	현대	스타렉스점보밴3인승SVX판넬밴기본형	11,390
5626	현대	스타렉스점보밴3인승SV원도우밴	10,500
5627	현대	스타렉스점보밴3인승SV판넬밴	10,681
5628	현대	스타렉스점보밴6인승SVX-MULTI원도우밴	11,036
5629	현대	스타렉스점보밴6인승SVX원도우밴고급 I 형	11,581
5630	현대	스타렉스점보밴6인승SVX원도우밴고급 II 형	11,673
5631	현대	스타렉스점보밴6인승SVX판넬밴고급 I 형	11,918
5632	현대	스타렉스점보밴6인승SVX판넬밴고급 II 형	12,100
5633	현대	스타렉스점보밴6인승SVX판넬밴고급형	11,536
5634	현대	스타렉스점보밴6인승SVX판넬밴기본형	11,672
5635	현대	스타렉스점보밴6인승원도우밴SVX	10,163
5636	현대	스타렉스점보밴6인승판넬밴SV	9,609
5637	현대	스타렉스점보밴6인승판넬밴SVX	10,118
5638	현대	스타렉스점보밴CRDI3인승GRX원도우밴고급형A/T	15,317
5639	현대	스타렉스점보밴CRDI3인승GRX원도우밴고급형M/T	14,227
5640	현대	스타렉스점보밴CRDI3인승GRX원도우밴기본형M/T	13,981
5641	현대	스타렉스점보밴CRDI3인승GRX판넬밴고급형A/T	15,226
5642	현대	스타렉스점보밴CRDI3인승GRX판넬밴고급형M/T	14,136
5643	현대	스타렉스점보밴CRDI3인승GRX판넬밴기본형M/T	13,890
5644	현대	스타렉스점보밴CRDI3인승SVX판넬밴고급형M/T	13,000
5645	현대	스타렉스점보밴CRDI3인승SVX판넬밴기본형M/T	12,754
5646	현대	스타렉스점보밴CRDI3인승SV판넬밴M/T	12,045
5647	현대	스타렉스점보밴CRDI6인승GRX원도우밴고급형A/T	15,599
5648	현대	스타렉스점보밴CRDI6인승GRX원도우밴고급형M/T	14,509
5649	현대	스타렉스점보밴CRDI6인승GRX원도우밴기본형M/T	14,263
5650	현대	스타렉스점보밴CRDI6인승GRX원도우밴최고급형A/T	16,826
5651	현대	스타렉스점보밴CRDI6인승GRX원도우밴최고급형M/T	15,736
5652	현대	스타렉스점보밴CRDI6인승GRX판넬밴고급형A/T	15,508

연번	제 작 사	기 종 명	기준가격
5653	현대	스타렉스점보배CRDI6인승GRX판넬배고급형M/T	14,418
5654	현대	스타렉스점보배CRDI6인승GRX판넬배기본형M/T	14,172
5655	현대	스타렉스점보배CRDI6인승GRX판넬배최고급형A/T	16,735
5656	현대	스타렉스점보배CRDI6인승GRX판넬배최고급형M/T	15,645
5657	현대	스타렉스점보배LPG3인승SV판넬배	10,636
5658	현대	스타렉스점보배LPG6인승SVX판넬배고급형	11,690
5659	현대	스타렉스점보배LPG6인승SVX판넬배기본형	11,627
5660	현대	스타렉스점보배LPG6인승SV판넬배	10,918
5661	현대	스타렉스점보배LPG윈도우배3인승SV	9,963
5662	현대	스타렉스점보배LPG윈도우배6인승SV	10,727
5663	현대	스타렉스점보배LPG윈도우배6인승SVX	10,727
5664	현대	스타렉스점보배LPG판넬배3인승SV	10,500
5665	현대	스타렉스점보배LPG판넬배6인승SV	10,918
5666	현대	스타렉스점보배LPG판넬배6인승SVX	11,400
5667	현대	스타렉스점보배TCI3인승GRX윈도우배고급형A/T	14,408
5668	현대	스타렉스점보배TCI3인승GRX윈도우배고급형M/T	13,318
5669	현대	스타렉스점보배TCI3인승GRX윈도우배기본형M/T	13,072
5670	현대	스타렉스점보배TCI3인승GRX판넬배고급형A/T	14,317
5671	현대	스타렉스점보배TCI3인승GRX판넬배고급형M/T	13,227
5672	현대	스타렉스점보배TCI3인승GRX판넬배기본형M/T	12,981
5673	현대	스타렉스점보배TCI3인승GX윈도우배일반형A/T	13,135
5674	현대	스타렉스점보배TCI3인승GX윈도우배일반형M/T	12,045
5675	현대	스타렉스점보배TCI3인승GX판넬배일반형A/T	13,044
5676	현대	스타렉스점보배TCI3인승GX판넬배일반형M/T	11,954
5677	현대	스타렉스점보배TCI6인승GRX윈도우배고급형A/T	14,690
5678	현대	스타렉스점보배TCI6인승GRX윈도우배고급형M/T	13,600
5679	현대	스타렉스점보배TCI6인승GRX윈도우배기본형M/T	13,354
5680	현대	스타렉스점보배TCI6인승GRX윈도우배최고급형A/T	15,462
5681	현대	스타렉스점보배TCI6인승GRX윈도우배최고급형M/T	14,372
5682	현대	스타렉스점보배TCI6인승GRX판넬배고급형A/T	14,599
5683	현대	스타렉스점보배TCI6인승GRX판넬배고급형M/T	13,509
5684	현대	스타렉스점보배TCI6인승GRX판넬배기본형M/T	13,263
5685	현대	스타렉스점보배TCI6인승GRX판넬배최고급형A/T	15,371
5686	현대	스타렉스점보배TCI6인승GRX판넬배최고급형M/T	14,281
5687	현대	스타렉스점보배TCI6인승GX윈도우배일반형A/T	13,417
5688	현대	스타렉스점보배TCI6인승GX윈도우배일반형M/T	12,327
5689	현대	스타렉스점보배TCI6인승GX판넬배일반형A/T	13,326
5690	현대	스타렉스점보배TCI6인승GX판넬배일반형M/T	12,236
5691	현대	스타렉스점보배내장탑차3배GRXTCI	16,109
5692	현대	스타렉스점보배내장탑차4배GRXCRDI	17,018
5693	현대	스타렉스점보배내장탑차하이루프3배SVXCRDI	14,772
5694	현대	스타렉스점보배냉동탑차3배GXTCI	17,000
5695	현대	스타렉스점보배냉동탑차3배SVTCI	14,954
5696	현대	스타렉스점보배윈도우배3인승SV	10,500
5697	현대	스타렉스점보배윈도우배6인승SV	9,718
5698	현대	스타렉스점보배윈도우배6인승SVX	11,400
5699	현대	스타렉스점보배이동사무차9인승SVX	16,981
5700	현대	스타렉스점보배이동사무차탑차9인승	14,809
5701	현대	스타렉스점보배판넬배3인승GX일반형	11,954
5702	현대	스타렉스점보배판넬배3인승SV	10,454
5703	현대	스타렉스점보배판넬배6인승SV	9,672
5704	현대	스타렉스점보배판넬배6인승SVX	11,354
5705	현대	스타렉스점보배판넬배3인승GRX기본형	12,981
5706	현대	스타렉스점보배하이루프3배GRXCRDI	16,927
5707	현대	스타렉스점보배하이루프3배GRXTCI	16,018
5708	현대	실버웨이트럭10.75톤	31,667

연번	제 작 사	기 종 명	기준가격
5709	현대	실버웨이트럭8톤	19,419
5710	현대	아토스AD밴CEA/T	6,081
5711	현대	아토스AD밴CEM/T	5,354
5712	현대	아토스밀레니엄밴2인승A/T	4,981
5713	현대	아토스밀레니엄밴2인승M/T	4,027
5714	현대	아토스밴2인승A/T	4,754
5715	현대	아토스밴2인승M/T	3,981
5716	현대	아토스밴2인승고급형A/T	5,918
5717	현대	아토스밴TURE기본형A/T	6,240
5718	현대	아토스밴TURE기본형M/T	5,190
5719	현대	아토스밴고급형	4,963
5720	현대	암롤칭소차HD-85CM-ARM8,5T	35,535
5721	현대	암롤트럭11.5톤	46,000
5722	현대	암롤트럭11.5톤320마력골드	55,800
5723	현대	암롤트럭11.5톤320마력디럭스	52,020
5724	현대	암롤트럭11.5톤320마력슈퍼	54,000
5725	현대	암롤트럭11.5톤SMV식디럭스	49,545
5726	현대	암롤트럭11.5톤SMV식슈퍼형	50,545
5727	현대	암롤트럭11.5톤고마력16톤단축골드	64,909
5728	현대	암롤트럭11.5톤고마력16톤단축디럭스	63,818
5729	현대	암롤트럭11.5톤고마력16톤단축슈퍼	65,818
5730	현대	암롤트럭11.5톤골드	56,363
5731	현대	암롤트럭11.5톤디럭스	63,909
5732	현대	암롤트럭11.5톤슈퍼	54,545
5733	현대	암롤트럭11.5톤슬라이딩식디럭스	53,909
5734	현대	암롤트럭11.5톤슬라이딩식슈퍼형	55,909
5735	현대	암롤트럭11.5톤저마력(Q)16톤단축골드	66,272
5736	현대	암롤트럭11.5톤저마력(Q)16톤단축디럭스	62,454
5737	현대	암롤트럭11.5톤저마력(Q)16톤단축슈퍼	64,454
5738	현대	암롤트럭15.0톤19.5.0톤단축골드	80,181
5739	현대	암롤트럭15.0톤19.5.0톤단축디럭스	76,181
5740	현대	암롤트럭15.0톤19.5.0톤단축슈퍼	78,363
5741	현대	암롤트럭15.0톤340마력골드	73,454
5742	현대	암롤트럭5.0톤SLDING타입고상단축디럭스	31,354
5743	현대	암롤트럭5.0톤SLDING타입단축디럭스	36,354
5744	현대	암롤트럭5.0톤SMV고상단축디럭스	32,527
5745	현대	암롤트럭5.0톤SMV타입단축디럭스	37,527
5746	현대	암롤트럭5.0톤단축표준형	30,327
5747	현대	암롤트럭6.6톤235마력골드	48,272
5748	현대	암롤트럭6.6톤235마력디럭스	44,545
5749	현대	암롤트럭6.6톤235마력슈퍼	46,454
5750	현대	암롤트럭6.6톤8.5톤중축골드	55,090
5751	현대	암롤트럭6.6톤8.5톤중축디럭스	51,363
5752	현대	암롤트럭6.6톤8.5톤중축슈퍼	53,272
5753	현대	암롤트럭8.5톤	37,200
5754	현대	암롤트럭8.5톤디럭스	40,909
5755	현대	암롤트럭8.5톤슈퍼형	41,909
5756	현대	암롤트럭특장5톤	26,545
5757	현대	암롤트럭특장5톤암롤박스	2,300
5758	현대	암크레인장축5톤	33,504
5759	현대	암크레인특장5톤카고	32,954
5760	현대	압축진개차5톤고상단축디럭스	36,609
5761	현대	압축진개차5톤단축디럭스	41,881
5762	현대	압축진개차11.0톤단축골드	80,545
5763	현대	압축진개차11.0톤단축디럭스	76,727
5764	현대	압축진개차11.0톤단축슈퍼	78,727



연번	제 작 사	기 종 명	기준가격
5765	현대	압축진개차11.0톤디럭스	67,045
5766	현대	압축진개차11.0톤슈퍼형	68,045
5767	현대	압축진개차20m320마력골드	72,990
5768	현대	압축진개차20m320마력디럭스	69,210
5769	현대	압축진개차20m320마력슈퍼	71,190
5770	현대	압축진개차21m 골드	85,000
5771	현대	압축진개차21m 디럭스	81,181
5772	현대	압축진개차21m 슈퍼	83,181
5773	현대	압축진개차3.5톤고상단축	23,954
5774	현대	압축진개차5톤단축디럭스	34,945
5775	현대	압축진개차5톤단축표준형	36,700
5776	현대	압축진개차8.5톤디럭스	48,330
5777	현대	압축진개차8.5톤슈퍼형	49,320
5778	현대	압축진개차특장5.0톤	29,636
5779	현대	압축진개차특장차3.5톤	23,272
5780	현대	엑셀밴1.3	3,590
5781	현대	엑셀밴1.5	3,809
5782	현대	엑셀밴1.53DR디럭스PACK	4,018
5783	현대	오토바이운반차5톤초장축표준형	29,581
5784	현대	울뉴마이티2.5톤슈퍼캡슈퍼단축저상M/T	42,210
5785	현대	울뉴마이티2.5톤슈퍼캡슈퍼장축고상M/T	42,545
5786	현대	울뉴마이티2.5톤일반캡골드장축고상M/T	43,909
5787	현대	울뉴마이티2.5톤일반캡슈퍼단축고상M/T	41,818
5788	현대	울뉴마이티2.5톤일반캡슈퍼장축고상M/T	42,182
5789	현대	울뉴마이티3.5톤슈퍼캡골드장축고상M/T	45,727
5790	현대	울뉴마이티3.5톤슈퍼캡슈퍼장축고상M/T	43,909
5791	현대	울뉴마이티3.5톤일반캡골드장축고상M/T	45,364
5792	현대	울뉴마이티3.5톤일반캡슈퍼단축고상M/T	42,818
5793	현대	울뉴마이티3.5톤일반캡슈퍼장축고상M/T	43,545
5794	현대	왕바디11.0톤디럭스	46,054
5795	현대	왕바디11.0톤슈퍼형	47,054
5796	현대	왕바디11.5톤장축골드	65,409
5797	현대	왕바디11.5톤장축디럭스	61,590
5798	현대	왕바디11.5톤장축슈퍼	63,590
5799	현대	왕바디14.0톤초장축골드	65,409
5800	현대	왕바디14.0톤초장축디럭스	61,590
5801	현대	왕바디14.0톤초장축슈퍼	63,590
5802	현대	왕바디15.0톤디럭스	58,090
5803	현대	왕바디15.0톤슈퍼형	59,090
5804	현대	왕바디19톤초장축골드	74,545
5805	현대	왕바디19톤초장축디럭스	70,545
5806	현대	왕바디19톤초장축슈퍼	72,727
5807	현대	왕바디5.0톤초장축디럭스골판AL	36,181
5808	현대	왕바디5.0톤초장축슈퍼형골판AL	38,954
5809	현대	왕바디5.0톤초장축표준형AL외판	31,409
5810	현대	왕바디62m H엔진골드	100,770
5811	현대	왕바디62m H엔진프로	98,680
5812	현대	왕바디62m 파워텍380골드	102,630
5813	현대	왕바디62m 파워텍380프로	100,540
5814	현대	왕바디8.0톤디럭스	40,236
5815	현대	왕바디8.0톤슈퍼형	42,145
5816	현대	왕바디8.0톤초장축골드	53,690
5817	현대	왕바디8.0톤초장축디럭스	49,781
5818	현대	왕바디8.0톤초장축슈퍼	51,690
5819	현대	왕바디초장축WING(5톤)	26,913
5820	현대	왕바디탑차11.5톤340마력골드	53,874

연번	제 작 사	기 종 명	기준가격
5821	현대	왕바디탑차11.5톤340마력디럭스	49,914
5822	현대	왕바디탑차11.5톤340마력슈퍼	51,894
5823	현대	왕바디탑차11.5톤골드	54,418
5824	현대	왕바디탑차11.5톤디럭스	50,418
5825	현대	왕바디탑차11.5톤슈퍼	52,418
5826	현대	왕바디탑차19.0톤340마력골드	67,320
5827	현대	왕바디탑차19.0톤340마력디럭스	63,450
5828	현대	왕바디탑차19.0톤340마력슈퍼	65,610
5829	현대	왕바디탑차19.0톤골드	68,000
5830	현대	왕바디탑차19.0톤디럭스	64,090
5831	현대	왕바디탑차19.0톤슈퍼	66,272
5832	현대	왕바디탑차5.0톤초장축슈퍼형AL외판	32,454
5833	현대	왕바디탑차8.0톤235마력골드	43,704
5834	현대	왕바디탑차8.0톤235마력디럭스	39,834
5835	현대	왕바디탑차8.0톤235마력슈퍼	41,724
5836	현대	왕바디탑차8.0톤골드	44,145
5837	현대	왕바디트럭10.0톤	40,555
5838	현대	왕바디트럭7.5톤	28,307
5839	현대	왕바디트럭특장5.0톤UF톤BODY타입	27,454
5840	현대	왕바디트럭특장5.0톤UF톤WING타입	29,090
5841	현대	왕바디트럭특장5.0톤WING타입	25,363
5842	현대	왕바디트레일러(TFE-WB)	28,280
5843	현대	음식물쓰레기수거차5.0톤고상단축디럭스	45,909
5844	현대	음식물쓰레기수거차5.0톤단축디럭스	51,818
5845	현대	음식물찌꺼기교반차5.0톤단축디럭스	59,118
5846	현대	이노베이션밴2인승인터쿨러EXCEED기본형A/T	16,359
5847	현대	이노베이션밴2인승인터쿨러EXCEED기본형M/T	14,609
5848	현대	이노베이션밴2인승터보EXCEED기본형A/T	15,486
5849	현대	이노베이션밴2인승터보EXCEED기본형M/T	13,736
5850	현대	이동정비차중형	7,609
5851	현대	아-마이티2.5톤SUP더블캡장축고상	27,727
5852	현대	아-마이티2.5톤더블캡SUP장축고상	33,736
5853	현대	아-마이티2.5톤슈퍼캡GOLD장축고상	32,054
5854	현대	아-마이티2.5톤슈퍼캡GOLD장축고상(샤시캡)	31,772
5855	현대	아-마이티2.5톤슈퍼캡GOLD장축저상	32,145
5856	현대	아-마이티2.5톤슈퍼캡GOLD장축저상(샤시캡)	31,845
5857	현대	아-마이티2.5톤슈퍼캡SUP장축고상	31,190
5858	현대	아-마이티2.5톤슈퍼캡SUP장축고상(샤시캡)	30,890
5859	현대	아-마이티2.5톤슈퍼캡SUP장축저상	31,281
5860	현대	아-마이티2.5톤슈퍼캡SUP장축저상(샤시캡)	30,981
5861	현대	아-마이티2.5톤일반캡DLX단축고상	29,412
5862	현대	아-마이티2.5톤일반캡DLX장축고상	29,509
5863	현대	아-마이티2.5톤일반캡DLX장축저상	29,600
5864	현대	아-마이티2.5톤일반캡GDL장축저상	31,781
5865	현대	아-마이티2.5톤일반캡GOLD장축고상	31,690
5866	현대	아-마이티2.5톤일반캡GOLD장축저상	31,781
5867	현대	아-마이티2.5톤일반캡SUP단축고상	30,736
5868	현대	아-마이티2.5톤일반캡SUP단축고상(샤시캡)	30,436
5869	현대	아-마이티2.5톤일반캡SUP장축고상	30,827
5870	현대	아-마이티2.5톤일반캡SUP장축고상(샤시캡)	30,527
5871	현대	아-마이티2.5톤일반캡SUP장축저상	30,918
5872	현대	아-마이티2.5톤일반캡SUP장축저상(샤시캡)	30,618
5873	현대	아-마이티3.5톤내동탑차고상장축슈퍼형골판	31,954
5874	현대	아-마이티3.5톤내동탑차고상장축슈퍼형GI평판	26,618
5875	현대	아-마이티3.5톤내동탑차고상장축슈퍼형SWP평판	26,618
5876	현대	아-마이티3.5톤덤프트럭덤프슈퍼형	27,845

연번	제 작 사	기 종 명	기준가격
5877	현대	이-마이트3.5톤렉카트럭단축슈퍼캡골드형3단BOOM	47,690
5878	현대	이-마이트3.5톤버클로리단축슈퍼형	29,718
5879	현대	이-마이트3.5톤슈퍼캡GOLD장축고상	33,463
5880	현대	이-마이트3.5톤슈퍼캡SUP장축고상	32,554
5881	현대	이-마이트3.5톤슈퍼캡SUP장축고상(사시캡)	32,254
5882	현대	이-마이트3.5톤왕바디고상장축슈퍼형외판	32,454
5883	현대	이-마이트3.5톤일반캡DLX장축고상	30,872
5884	현대	이-마이트3.5톤일반캡GOLD장축고상	33,100
5885	현대	이-마이트3.5톤일반캡SUP단축고상(사시캡)	31,463
5886	현대	이-마이트3.5톤일반캡SUP단축고상사시캡	31,463
5887	현대	이-마이트3.5톤일반캡SUP장축고상	32,190
5888	현대	이-마이트3.5톤일반캡SUP장축고상(사시캡)	31,890
5889	현대	이-마이트경제형냉장탑차(2.5톤)일반캡장축고상SUP	41,773
5890	현대	이-마이트급수차마이트QT(2.5톤)일반캡단축고상HI-SUP	43,682
5891	현대	이-마이트내장탑차(2.5톤)슈퍼캡장축저상SUP	35,682
5892	현대	이-마이트내장탑차(2.5톤)일반캡장축고상SUP	35,318
5893	현대	이-마이트내장탑차(2.5톤)일반캡장축저상SUP	35,409
5894	현대	이-마이트내장탑차(3.5톤)일반캡장축고상SUP	36,736
5895	현대	이-마이트내장탑차고상장축슈퍼캡슈퍼형GI평판	26,018
5896	현대	이-마이트내장탑차고상장축슈퍼캡슈퍼형SWP평판	26,018
5897	현대	이-마이트내장탑차고상장축일반캡 슈퍼형SWP평판	25,654
5898	현대	이-마이트내장탑차고상장축일반캡슈퍼형GI평판	25,654
5899	현대	이-마이트내장탑차저상장축일반캡 슈퍼형SWP평판	25,863
5900	현대	이-마이트내장탑차저상장축일반캡슈퍼형GI평판	34,700
5901	현대	이-마이트냉동탑차(2.5톤)슈퍼캡장축고상SUP	39,145
5902	현대	이-마이트냉동탑차(2.5톤)일반캡장축고상SUP	38,827
5903	현대	이-마이트냉동탑차(3.5톤)일반캡장축고상SUP	39,327
5904	현대	이-마이트냉동탑차고상장축슈퍼캡슈퍼형골판	29,654
5905	현대	이-마이트냉동탑차고상장축일반캡슈퍼형골판	29,154
5906	현대	이-마이트냉동탑차마이트QT(2톤)일반캡장축고상HI-SUP	34,064
5907	현대	이-마이트냉동탑차저상장축일반캡슈퍼형골판	29,472
5908	현대	이-마이트덤프트럭(2.5톤)일반캡단축고상SUP	30,273
5909	현대	이-마이트덤프트럭(3.5톤)일반캡단축고상SUP	34,500
5910	현대	이-마이트덤프트럭덤프슈퍼형	25,509
5911	현대	이-마이트덤프트럭마이트QT(2.5톤)일반캡단축고상HI-SUP	42,145
5912	현대	이-마이트덤프트럭마이트QT덤프슈퍼형	21,645
5913	현대	이-마이트렉카트럭고상장축슈퍼캡골드형3단BOOM	45,518
5914	현대	이-마이트렉카트럭단축일반캡슈퍼형3단BOOM	35,827
5915	현대	이-마이트버클로리(3.5톤)일반캡단축고상SUP	40,318
5916	현대	이-마이트버클로리마이트QT(2.5톤)일반캡단축고상HI-SUP	31,927
5917	현대	이-마이트버클로리마이트QT단축슈퍼형	23,690
5918	현대	이-마이트보냉탑차고상장축슈퍼캡슈퍼형골판	28,290
5919	현대	이-마이트보냉탑차고상장축슈퍼캡슈퍼형골판(A/L)	28,290
5920	현대	이-마이트암롤마이트QT(2.5톤)일반캡단축고상HI-SUP	43,573
5921	현대	이-마이트암롤마이트QT단축슈퍼형	27,781
5922	현대	이-마이트압착진개차마이트QT(2.5톤)일반캡단축고상HI-SUP	37,273
5923	현대	이-마이트압착진개차마이트QT단축슈퍼형	33,436
5924	현대	이-마이트왕바디(3.5톤)일반캡장축고상SUP	37,491
5925	현대	이-마이트이동세탁차(2.5톤)슈퍼캡장축고상SUP	133,927
5926	현대	이-마이트이동주유차마이트QT스페셜형(2격실)디럭스초고속형	34,018
5927	현대	이-마이트이동주유차마이트QT프로형(2격실)디럭스초고속형	38,600
5928	현대	이-마이트진개덤프마이트QT(2.5톤)일반캡단축고상HI-SUP	37,364
5929	현대	이-마이트진개덤프마이트QT단축슈퍼형	22,990
5930	현대	이-마이트특장차(경제형냉동탑차)(2.5톤)일반캡장축고상SUPGI평판	37,336
5931	현대	이-마이트특장차(급수차)마이트QT(2.5톤)일반캡단축고상HI-SUP	43,045
5932	현대	이-마이트특장차(내장탑차)(2.5톤)슈퍼캡장축고상SUPGI평판	35,527

연번	제 작 사	기 종 명	기준가격
5933	현대	이-마이트특장차(내장탑차)(2.5톤)일반캡장축고상SUP(GRP광폭)GRP평판	35,663
5934	현대	이-마이트특장차(내장탑차)(2.5톤)일반캡장축고상SUPGi평판	35,163
5935	현대	이-마이트특장차(내장탑차)(2.5톤)일반캡장축저상SUPGi평판	35,254
5936	현대	이-마이트특장차(내장탑차)(3.5톤)일반캡장축고상SUPGi평판	36,581
5937	현대	이-마이트특장차(내장탑차)마이트QT(2톤)일반캡장축고상HI-SUP(광폭)Gi평판	30,636
5938	현대	이-마이트특장차(내장탑차)마이트QT(2톤)일반캡장축고상HI-SUPGi평판	30,172
5939	현대	이-마이트특장차(냉동탑차)(2.5톤)슈퍼캡장축고상SUPAL평판	39,172
5940	현대	이-마이트특장차(냉동탑차)(2.5톤)일반캡장축고상SUPAL평판	38,672
5941	현대	이-마이트특장차(냉동탑차)(2.5톤)일반캡장축저상SUPAL평판	38,990
5942	현대	이-마이트특장차(냉동탑차)(3.5톤)일반캡장축고상SUPAL평판	41,618
5943	현대	이-마이트특장차(냉동탑차)마이트QT(2톤)일반캡장축고상HI-SUPAL평판	33,000
5944	현대	이-마이트특장차(덤프트럭)(2.5톤)일반캡단축고상SUP	34,772
5945	현대	이-마이트특장차(덤프트럭)(3.5톤)일반캡단축고상SUP	37,545
5946	현대	이-마이트특장차(덤프트럭)마이트QT(2.5톤)일반캡단축고상HI-SUP	29,636
5947	현대	이-마이트특장차(렉카)(2.5톤)슈퍼캡장축고상GOLD	46,818
5948	현대	이-마이트특장차(렉카)(3.5톤)일반캡KXS축고상SUP	48,618
5949	현대	이-마이트특장차(렉카)마이트QT(2톤)일반캡장축고상HI-SUP	40,090
5950	현대	이-마이트특장차(버콤로리)마이트QT(2.5톤)일반캡단축고상HI-SUP	33,318
5951	현대	이-마이트특장차(버콤로리)마이트QT(3.5톤)일반캡단축고상SUP	40,590
5952	현대	이-마이트특장차(보냉탑차)(2.5톤)슈퍼캡장축고상SUPAL평판	37,681
5953	현대	이-마이트특장차(슬라이딩덤프)(2.5톤)일반캡단축고상SUP	43,636
5954	현대	이-마이트특장차(암롤)마이트QT(2.5톤)일반캡단축고상HI-SUP	36,727
5955	현대	이-마이트특장차(압착진개차)마이트QT(2.5톤)일반캡단축고상HI-SUP	42,936
5956	현대	이-마이트특장차(언더리프트)마이트QT(2톤)일반캡단축고상HI-SUP	39,727
5957	현대	이-마이트특장차(왕바디)(3.5톤)일반캡장축고상SUPAL강판	42,009
5958	현대	이-마이트특장차(이동목욕차)(2.5톤)슈퍼캡장축고상SUP	110,909
5959	현대	이-마이트특장차(이동세탁차)(2.5톤)슈퍼캡장축고상SUP	130,909
5960	현대	이-마이트특장차(이동주유차)마이트QT(2.5톤)일반캡단축고상DLX(스페셜형)	38,145
5961	현대	이-마이트특장차(이동주유차)마이트QT(2.5톤)일반캡단축고상DLX(프로형)	35,545
5962	현대	이-마이트특장차(진개덤프)마이트QT(2.5톤)일반캡단축고상HI-SUP	31,290
5963	현대	이-마이트특장차(할어운반차)(2.5톤)슈퍼캡장축고상SUP	39,218
5964	현대	이-마이트특장차경제형냉장탑차2.5톤일반캡장축고상	37,490
5965	현대	이-마이트특장차급수차QT2.5톤일반캡단축고상	43,681
5966	현대	이-마이트특장차내장탑차2.5톤슈퍼캡장축고상	35,681
5967	현대	이-마이트특장차내장탑차2.5톤일반캡장축고상	35,318
5968	현대	이-마이트특장차내장탑차2.5톤일반캡장축저상	35,409
5969	현대	이-마이트특장차내장탑차3.5톤일반캡장축고상	36,736
5970	현대	이-마이트특장차냉동탑차2.5톤슈퍼캡장축고상	39,327
5971	현대	이-마이트특장차냉동탑차2.5톤일반캡장축고상	38,827
5972	현대	이-마이트특장차냉동탑차2.5톤일반캡장축저상	39,145
5973	현대	이-마이트특장차냉동탑차3.5톤일반캡장축고상	41,772
5974	현대	이-마이트특장차냉동탑차QT2톤일반캡장축고상	34,063
5975	현대	이-마이트특장차덤프트럭2.5톤일반캡단축고상	34,500
5976	현대	이-마이트특장차덤프트럭3.5톤일반캡단축고상	37,272
5977	현대	이-마이트특장차덤프트럭마이트QT2.5톤일반캡단축고상	30,272
5978	현대	이-마이트특장차버콤로리QT2.5톤일반캡단축고상	33,954
5979	현대	이-마이트특장차버콤로리QT3.5톤일반캡단축고상	40,318
5980	현대	이-마이트특장차암롤QT2.5톤일반캡단축고상	37,363
5981	현대	이-마이트특장차압착진개차QT2.5톤일반캡단축고상	43,572
5982	현대	이-마이트특장차왕바디3.5톤일반캡장축고상	42,145
5983	현대	이-마이트특장차이동주유차QT2.5톤일반캡단축고상DLX스페셜형	38,781
5984	현대	이-마이트특장차이동주유차QT2.5톤일반캡단축고상DLX프로형	36,181
5985	현대	이-마이트특장차진개덤프QT2.5톤일반캡단축고상	31,927
5986	현대	이-마이트특장차할어운반차E2.5톤슈퍼캡장축고상GOLD	40,081
5987	현대	이사짐운반차5.0톤(내장탑차)초장축슈퍼형골판(AL)	31,300
5988	현대	이사짐운반차5.0톤고상초장축디럭스골판(AL)	28,527

연번	제 작 사	기 종 명	기준가격
5989	현대	이사집운반차5.0톤고상초장축슈퍼형골판(AL)	29,436
5990	현대	이사집운반차5.0톤초장축	18,977
5991	현대	이사집운반차5.0톤초장축표준형AL외판	23,754
5992	현대	이사집운반차탑차5.0톤초장축슈퍼형AL외판	24,800
5993	현대	저장식트레일러HTC-4	25,774
5994	현대	정유6.8KL버콕로리	39,909
5995	현대	중량물운송용6X4460골드	103,045
5996	현대	지상트레일러40톤	32,492
5997	현대	진개덤프5톤고마력225PS단축슈퍼형	32,118
5998	현대	진개덤프5톤단축디럭스	29,845
5999	현대	진개덤프5톤단축슈퍼형	31,209
6000	현대	진개수송차측면투입5톤단축디럭스	59,118
6001	현대	차량수송트럭3.5톤고상장축디럭스	27,954
6002	현대	차량수송트럭3.5톤고상장축슈퍼형	22,772
6003	현대	차량수송트럭5.0톤고상초장축디럭스	40,045
6004	현대	차량수송트럭5.0톤초장축디럭스	43,181
6005	현대	청소차7톤	14,905
6006	현대	청소차8톤덤프	23,192
6007	현대	카고10.75톤(6X2)	28,114
6008	현대	카고10.75톤(6X4)	29,965
6009	현대	카고11.0톤(Q)저상중축골드	50,818
6010	현대	카고11.0톤(Q)저상중축슈퍼	49,454
6011	현대	카고11.5톤(Q)장축저마력골드	51,727
6012	현대	카고11.5톤(Q)장축저마력디럭스	47,909
6013	현대	카고11.5톤(Q)장축저마력슈퍼	49,909
6014	현대	카고14.0톤(Q)초장축저마력골드	52,000
6015	현대	카고14.0톤(Q)초장축저마력디럭스	48,181
6016	현대	카고14.0톤(Q)초장축저마력슈퍼	50,181
6017	현대	카고16.0톤(Q)단축저마력골드	50,909
6018	현대	카고16.0톤(Q)단축저마력디럭스	47,090
6019	현대	카고16.0톤(Q)단축저마력슈퍼	49,090
6020	현대	카고16.0톤(Q)중축저마력골드	50,909
6021	현대	카고16.0톤(Q)중축저마력디럭스	47,090
6022	현대	카고16.0톤(Q)중축저마력슈퍼	49,090
6023	현대	카고16.0톤(Q)초장축저마력골드	54,363
6024	현대	카고16.0톤(Q)초장축저마력디럭스	50,545
6025	현대	카고16.0톤(Q)초장축저마력슈퍼	52,545
6026	현대	카고8.0톤	14,425
6027	현대	카고8.0톤단축골드	33,272
6028	현대	카고8.0톤단축디럭스	29,545
6029	현대	카고8.0톤단축슈퍼	31,454
6030	현대	카고8.0톤장축골드	43,454
6031	현대	카고8.0톤장축디럭스	39,545
6032	현대	카고8.0톤장축슈퍼	41,454
6033	현대	카고8.0톤초장축골드	42,545
6034	현대	카고8.0톤초장축디럭스	39,545
6035	현대	카고8.0톤초장축슈퍼	40,545
6036	현대	카고8.5톤단축고마력골드	41,454
6037	현대	카고8.5톤단축고마력디럭스	37,727
6038	현대	카고8.5톤단축고마력슈퍼	39,636
6039	현대	카고8.5톤단축골드	34,636
6040	현대	카고8.5톤단축디럭스	38,636
6041	현대	카고8.5톤단축슈퍼	32,818
6042	현대	카고8.5톤단축저마력디럭스	35,454
6043	현대	카고8.5톤단축저마력슈퍼	37,363
6044	현대	카고8.5톤장축골드	34,818

연번	제 작 사	기 종 명	기준가격
6045	현대	카고8.5톤장축디럭스	30,909
6046	현대	카고8.5톤장축슈퍼	32,818
6047	현대	카고8.5톤장축저마력디럭스	35,454
6048	현대	카고8.5톤장축저마력슈퍼	37,363
6049	현대	카고8.5톤중축고마력골드	41,454
6050	현대	카고8.5톤중축고마력디럭스	37,727
6051	현대	카고8.5톤중축고마력슈퍼	39,636
6052	현대	카고8.5톤중축골드	34,636
6053	현대	카고8.5톤중축디럭스	30,909
6054	현대	카고8.5톤중축슈퍼	32,818
6055	현대	카고8.5톤중축저마력디럭스	35,454
6056	현대	카고8.5톤중축저마력슈퍼	37,363
6057	현대	카고9.5톤저상장축골드	43,727
6058	현대	카고9.5톤저상장축디럭스	40,363
6059	현대	카고9.5톤저상장축슈퍼	42,363
6060	현대	카고9.5톤저상초장축골드	44,636
6061	현대	카고9.5톤저상초장축디럭스	41,272
6062	현대	카고9.5톤저상초장축슈퍼	43,272
6063	현대	카고건설트럭15.0톤덤프H엔진골드	92,136
6064	현대	카고건설트럭15.0톤덤프H엔진프로	89,590
6065	현대	카고건설트럭15.0톤덤프파워텍골드	94,000
6066	현대	카고건설트럭15.0톤덤프파워텍프로	91,454
6067	현대	카고건설트럭24.0톤덤프골드	136,727
6068	현대	카고건설트럭24.0톤덤프프로	134,636
6069	현대	카고건설트럭25.5톤덤프골드	143,318
6070	현대	카고건설트럭믹스터H엔진6m 디럭스	90,909
6071	현대	카고건설트럭믹스터H엔진6m 프로	94,363
6072	현대	카고건설트럭믹스터H엔진7m 디럭스	92,272
6073	현대	카고건설트럭믹스터H엔진7m 프로	95,727
6074	현대	카고건설트럭믹스터파워텍6m 디럭스	94,590
6075	현대	카고건설트럭믹스터파워텍6m 프로	98,045
6076	현대	카고트랙터4X2380골드	86,090
6077	현대	카고트랙터4X2380프로	83,000
6078	현대	카고트랙터6X2440프로	99,045
6079	현대	카고트랙터6X2460골드	101,772
6080	현대	카고트랙터6X2하이캡460골드	107,318
6081	현대	카고트랙터6X4440프로	95,227
6082	현대	카고트랙터6X4460골드	103,390
6083	현대	카고트랙터6X4하이캡460골드	103,500
6084	현대	카고트럭11.0톤	33,000
6085	현대	카고트럭11.0톤디럭스	34,560
6086	현대	카고트럭11.0톤디럭스장축	35,818
6087	현대	카고트럭11.0톤디럭스중축	34,909
6088	현대	카고트럭11.0톤슈퍼형	35,550
6089	현대	카고트럭11.0톤슈퍼형장축	36,818
6090	현대	카고트럭11.0톤슈퍼형중축	35,909
6091	현대	카고트럭11.0톤알루미늄디럭스	36,727
6092	현대	카고트럭11.0톤알루미늄슈퍼형	37,727
6093	현대	카고트럭11.5톤~13.0톤슈퍼형	40,272
6094	현대	카고트럭11.5톤알루미늄슈퍼형	40,090
6095	현대	카고트럭11.5톤장축골드	44,181
6096	현대	카고트럭11.5톤장축디럭스	40,181
6097	현대	카고트럭11.5톤장축슈퍼형	42,181
6098	현대	카고트럭12.0톤단축디럭스	35,818
6099	현대	카고트럭12.0톤단축슈퍼형	36,818
6100	현대	카고트럭14.0톤장축골드	44,181

연번	제 작 사	기 종 명	기준가격
6101	현대	카고트럭14.0톤장축디럭스	40,181
6102	현대	카고트럭14.0톤장축슈퍼형	42,181
6103	현대	카고트럭15.0톤고출력슈퍼형	48,870
6104	현대	카고트럭15.0톤기본디럭스	46,909
6105	현대	카고트럭15.0톤기본슈퍼형	48,363
6106	현대	카고트럭15.0톤저연비슈퍼형	55,800
6107	현대	카고트럭16.0톤단축골드	43,727
6108	현대	카고트럭16.0톤단축디럭스	38,000
6109	현대	카고트럭16.0톤단축슈퍼형	41,909
6110	현대	카고트럭18.0톤고출력디럭스	51,454
6111	현대	카고트럭18.0톤고출력슈퍼형	52,909
6112	현대	카고트럭18.0톤단축디럭스	46,909
6113	현대	카고트럭18.0톤단축슈퍼형	48,363
6114	현대	카고트럭18.0톤디럭스	50,040
6115	현대	카고트럭18.0톤슈퍼형	51,030
6116	현대	카고트럭18.0톤저연비슈퍼형	52,909
6117	현대	카고트럭19.0톤고출력골드	60,909
6118	현대	카고트럭19.0톤고출력디럭스	57,000
6119	현대	카고트럭19.0톤고출력슈퍼형	59,181
6120	현대	카고트럭19.0톤저연비골드	57,272
6121	현대	카고트럭19.0톤저연비디럭스	53,363
6122	현대	카고트럭19.0톤저연비슈퍼형	55,545
6123	현대	카고트럭19.5톤단축골드	57,090
6124	현대	카고트럭19.5톤단축디럭스	53,363
6125	현대	카고트럭19.5톤단축슈퍼형	55,545
6126	현대	카고트럭25.0톤장축골드	70,000
6127	현대	카고트럭25.0톤장축디럭스	65,909
6128	현대	카고트럭25.0톤장축슈퍼	68,272
6129	현대	카고트럭3축파워텍38022톤초장축골드	104,727
6130	현대	카고트럭3축파워텍38022톤초장축프로	101,272
6131	현대	카고트럭3축파워텍41022톤초장축골드	107,454
6132	현대	카고트럭8.0톤디럭스고출력	26,909
6133	현대	카고트럭8.0톤디럭스장축단축	28,636
6134	현대	카고트럭8.0톤슈퍼형고출력	27,909
6135	현대	카고트럭8.0톤슈퍼형장축단축	30,545
6136	현대	카고트럭8.0톤슈퍼형초장축	32,818
6137	현대	카고트럭8.5톤	22,363
6138	현대	카고트럭8.5톤단축장축디럭스	30,000
6139	현대	카고트럭8.5톤단축장축슈퍼형	31,909
6140	현대	카고트럭9.5톤	26,818
6141	현대	카고트럭9.5톤골드	36,181
6142	현대	카고트럭9.5톤디럭스	32,636
6143	현대	카고트럭9.5톤슈퍼형	34,636
6144	현대	카고트럭샷시캡11.0톤	30,492
6145	현대	카고트럭샷시캡12톤단축	30,336
6146	현대	카고트럭샷시캡8.0톤(장,중,단)	20,098
6147	현대	카고트럭샷시캡8.5톤	20,924
6148	현대	카고파워텍11.5톤장축고마력골드	53,090
6149	현대	카고파워텍11.5톤장축고마력디럭스	49,272
6150	현대	카고파워텍11.5톤장축고마력슈퍼	51,272
6151	현대	카고파워텍14.0톤초장축고마력골드	53,363
6152	현대	카고파워텍14.0톤초장축고마력디럭스	49,545
6153	현대	카고파워텍14.0톤초장축고마력슈퍼	51,545
6154	현대	카고파워텍16.0톤고마력단축골드	52,272
6155	현대	카고파워텍16.0톤고마력단축디럭스	48,454
6156	현대	카고파워텍16.0톤고마력단축슈퍼	50,454

연번	제 작 사	기 중 명	기준가격
6157	현대	카고파워텍16.0톤고마력중축골드	52,272
6158	현대	카고파워텍16.0톤고마력중축디럭스	48,454
6159	현대	카고파워텍16.0톤고마력중축슈퍼	50,454
6160	현대	카고파워텍16.0톤고마력초장축골드	55,727
6161	현대	카고파워텍16.0톤고마력초장축디럭스	51,909
6162	현대	카고파워텍16.0톤고마력초장축슈퍼	53,909
6163	현대	카고파워텍19.0톤초장축고마력골드	68,454
6164	현대	카고파워텍19.0톤초장축고마력슈퍼	66,636
6165	현대	카고파워텍19.0톤초장축저마력골드	63,818
6166	현대	카고파워텍19.0톤초장축저마력슈퍼	62,000
6167	현대	카고파워텍19.5톤단축고마력골드	68,454
6168	현대	카고파워텍19.5톤단축고마력슈퍼	66,636
6169	현대	카고파워텍19.5톤단축저마력골드	63,818
6170	현대	카고파워텍19.5톤단축저마력디럭스	59,818
6171	현대	카고파워텍19.5톤단축저마력슈퍼	62,000
6172	현대	카고파워텍20.5톤초단축골드	71,181
6173	현대	카고파워텍20.5톤초단축슈퍼	69,363
6174	현대	카고파워텍25.0톤초단축골드	91,909
6175	현대	카고파워텍25.0톤초장축골드	80,545
6176	현대	카고파워텍25.0톤초장축슈퍼	78,727
6177	현대	카고파워텍25.0톤초장축프리미엄	89,181
6178	현대	카고파워텍4101마력9M플카고(ZFT/M)디럭스	58,909
6179	현대	카고파워텍410마력19M플카고(ZFT/M)골드	62,727
6180	현대	카고파워텍410마력19M플카고(ZFT/M)슈퍼	60,909
6181	현대	카고후3축20.0톤단축골드	60,818
6182	현대	카고후3축20.0톤단축디럭스	56,818
6183	현대	카고후3축20.0톤단축슈퍼	59,000
6184	현대	카고후3축20.5톤단축골드	63,545
6185	현대	카고후3축20.5톤단축디럭스	59,545
6186	현대	카고후3축20.5톤단축슈퍼	61,727
6187	현대	카고후3축22.0톤초장축고마력골드	73,090
6188	현대	카고후3축22.0톤초장축고마력슈퍼	71,272
6189	현대	카고후3축22.0톤초장축저마력골드	69,000
6190	현대	카고후3축22.0톤초장축저마력슈퍼	67,181
6191	현대	카고후3축8X4카고20.5톤단축골드	78,181
6192	현대	카고후3축8X4카고20.5톤단축프로	76,454
6193	현대	카고후3축8X4카고22.0톤초장축경제형골드	79,363
6194	현대	카고후3축8X4카고22.0톤초장축경제형프로	80,545
6195	현대	카고후3축8X4카고22.0톤초장축고마력형골드	87,727
6196	현대	카고후3축8X4카고22.0톤초장축고마력형프로	84,636
6197	현대	카고후3축8X4카고23.5톤단축골드	79,818
6198	현대	카고후3축8X4카고23.5톤단축프로	77,818
6199	현대	카고후3축파워텍20.0톤단축골드	58,545
6200	현대	카고후3축파워텍20.0톤단축디럭스	54,909
6201	현대	카고후3축파워텍20.0톤단축슈퍼	56,727
6202	현대	카고후3축파워텍22.0톤초장축고마력골드	70,818
6203	현대	카고후3축파워텍22.0톤초장축고마력슈퍼	69,000
6204	현대	카고후3축파워텍22.0톤초장축저마력골드	66,727
6205	현대	카고후3축파워텍22.0톤초장축저마력슈퍼	64,909
6206	현대	컨버터블탑트럭10.5톤	32,613
6207	현대	컨버터블탑트럭8톤	20,520
6208	현대	코티나밴0.19톤	2,750
6209	현대	코티나픽업0.25톤	3,791
6210	현대	컨테이너샤시(20')	7,574
6211	현대	컨테이너샤시(40')	8,410
6212	현대	컨테이너샤시(40',45'겸용)정공TC304-45-HP	8,729



연번	제 작 사	기 종 명	기준가격
6213	현대	콘테이너사시TC301A40'	8,420
6214	현대	콘테이너사시트레일러TC205A20'	11,727
6215	현대	콘테이너사시트레일러TC205AP20'	9,363
6216	현대	콘테이너사시트레일러TC301A40'	13,045
6217	현대	콘테이너사시트레일러TC301AP40'	10,909
6218	현대	콘테이너사시트레일러TC304A구즈넥	12,436
6219	현대	콘테이너사시트레일러TCA304AP구즈넥	10,000
6220	현대	콘테이너카고트럭16.0톤	35,090
6221	현대	크레인카고트럭10.75톤	80,591
6222	현대	크레인카고트럭3.0톤	13,699
6223	현대	크레인트럭11.0톤	56,193
6224	현대	크레인트럭7.0톤	55,388
6225	현대	크레인트럭8.5톤	44,143
6226	현대	탱크로리10KL	24,487
6227	현대	탱크로리10KL185마력골드	44,881
6228	현대	탱크로리10KL185마력디럭스	41,154
6229	현대	탱크로리10KL185마력슈퍼	43,063
6230	현대	탱크로리10KL8.5톤단축골드	50,790
6231	현대	탱크로리10KL8.5톤단축디럭스	47,063
6232	현대	탱크로리10KL8.5톤단축슈퍼	48,972
6233	현대	탱크로리10KL8톤	30,000
6234	현대	탱크로리10KL골드	50,790
6235	현대	탱크로리15.0톤19톤LPG초장축골드	88,363
6236	현대	탱크로리15.0톤19톤LPG초장축디럭스	84,363
6237	현대	탱크로리15.0톤19톤LPG초장축슈퍼	86,545
6238	현대	탱크로리16KL	49,272
6239	현대	탱크로리16KL16.0톤SUS단축골드	75,545
6240	현대	탱크로리16KL16.0톤SUS단축디럭스	71,727
6241	현대	탱크로리16KL16.0톤SUS단축슈퍼	73,727
6242	현대	탱크로리16KL16.0톤고마력단축골드	65,363
6243	현대	탱크로리16KL16.0톤고마력단축디럭스	61,545
6244	현대	탱크로리16KL16.0톤고마력단축슈퍼	63,545
6245	현대	탱크로리16KL16.0톤대형단축슈퍼	58,090
6246	현대	탱크로리16KL16.0톤저마력단축골드	64,000
6247	현대	탱크로리16KL16.0톤저마력단축디럭스	60,181
6248	현대	탱크로리16KL16.0톤저마력단축슈퍼	62,181
6249	현대	탱크로리16KLSUS골드	65,636
6250	현대	탱크로리16KLSUS디럭스	62,090
6251	현대	탱크로리16KLSUS슈퍼	63,818
6252	현대	탱크로리16KL고마력(스테인레스)골드	81,636
6253	현대	탱크로리16KL고마력(스테인레스)프로	80,636
6254	현대	탱크로리16KL고마력골드	71,454
6255	현대	탱크로리16KL고마력프로	70,454
6256	현대	탱크로리16KL골드	54,090
6257	현대	탱크로리16KL디럭스	50,272
6258	현대	탱크로리16KL슈퍼형	52,272
6259	현대	탱크로리18KL16톤단축골드	66,090
6260	현대	탱크로리18KL16톤단축디럭스	62,272
6261	현대	탱크로리18KL16톤단축슈퍼	64,372
6262	현대	탱크로리18KL16톤대형단축디럭스	60,545
6263	현대	탱크로리18KL골드	58,909
6264	현대	탱크로리18KL디럭스	55,090
6265	현대	탱크로리18KL슈퍼	57,090
6266	현대	탱크로리20KL16.0톤AL고마력단축골드	79,818
6267	현대	탱크로리20KL16.0톤AL고마력단축디럭스	76,000
6268	현대	탱크로리20KL16.0톤AL고마력단축슈퍼	78,000

연번	제 작 사	기 종 명	기준가격
6269	현대	탱크로리20KL16.0톤AL저마력단축골드	78,454
6270	현대	탱크로리20KL16.0톤AL저마력단축디럭스	74,636
6271	현대	탱크로리20KL16.0톤AL저마력단축슈퍼	76,636
6272	현대	탱크로리20KL19.5톤단축골드	72,000
6273	현대	탱크로리20KL19.5톤단축디럭스	68,000
6274	현대	탱크로리20KL19.5톤단축슈퍼	70,181
6275	현대	탱크로리20KL19.5톤대형단축슈퍼	67,909
6276	현대	탱크로리20KLAL골드	69,909
6277	현대	탱크로리20KLAL디럭스	66,363
6278	현대	탱크로리20KLAL슈퍼	68,090
6279	현대	탱크로리20KL고마력(알루미늄)골드	85,909
6280	현대	탱크로리20KL고마력(알루미늄)프로	84,909
6281	현대	탱크로리20KL골드	65,727
6282	현대	탱크로리20KL디럭스	61,545
6283	현대	탱크로리20KL슈퍼	63,727
6284	현대	탱크로리21KL	48,181
6285	현대	탱크로리21KLSUS디럭스	73,863
6286	현대	탱크로리21KLSUS슈퍼형	74,863
6287	현대	탱크로리21KL디럭스	53,272
6288	현대	탱크로리21KL슈퍼형	54,272
6289	현대	탱크로리22KL19.5톤SUS단축골드	94,272
6290	현대	탱크로리22KL19.5톤SUS단축디럭스	90,272
6291	현대	탱크로리22KL19.5톤SUS단축슈퍼	92,454
6292	현대	탱크로리22KL19.5톤단축골드	72,454
6293	현대	탱크로리22KL19.5톤단축디럭스	68,454
6294	현대	탱크로리22KL19.5톤단축슈퍼	70,636
6295	현대	탱크로리24KL19.5톤AL단축골드	91,272
6296	현대	탱크로리24KL19.5톤AL단축디럭스	87,272
6297	현대	탱크로리24KL19.5톤AL단축슈퍼	89,454
6298	현대	탱크로리28KL25톤초장축골드	92,818
6299	현대	탱크로리28KL25톤초장축슈퍼	91,000
6300	현대	탱크로리3.5톤고상단축디럭스	19,863
6301	현대	탱크로리3.5톤단축고급형	17,454
6302	현대	탱크로리3.5톤단축디럭스STEEL탱크	21,954
6303	현대	탱크로리3.5톤단축슈퍼형STEEL탱크	24,309
6304	현대	탱크로리31.9KL25톤AL초장축골드	111,272
6305	현대	탱크로리31.9KL25톤AL초장축슈퍼	109,454
6306	현대	탱크로리4KL	8,839
6307	현대	탱크로리5톤단축	20,913
6308	현대	탱크로리5톤단축표준형	24,936
6309	현대	탱크로리6KL5톤고상단축디럭스	26,463
6310	현대	탱크로리6KL5톤고상단축슈퍼형	27,509
6311	현대	탱크로리8KL5톤단축디럭스STEEL탱크	32,090
6312	현대	탱크로리8KL5톤단축슈퍼형STEEL탱크	34,681
6313	현대	탱크로리9KL	13,568
6314	현대	탱크로리LPG7.5~8톤	54,543
6315	현대	탱크로리특장5톤	20,181
6316	현대	탱크트레일러(HTT-1)26KL	24,997
6317	현대	탱크트레일러(HTT-3)32KL	28,500
6318	현대	탱크트레일러24KL	21,997
6319	현대	탱크트레일러스텐레스20KL	36,616
6320	현대	탱크트레일러스텐레스24KL	42,823
6321	현대	탱크트레일러스텐레스26KL	45,146
6322	현대	탱크트레일러스텐레스32KL	50,095
6323	현대	탱크트레일러예철렌20KL	46,601
6324	현대	탱크트레일러우지26KL	46,495

연번	제 작 사	기 종 명	기준가격
6325	현대	탱크트레일러카프로라담20KL	48,293
6326	현대	트라고11.5톤6×4카고장축마력400/토크178M/T	112,309
6327	현대	트라고11.5톤6×4카고장축마력420/토크200A/T	118,855
6328	현대	트라고11.5톤6×4카고장축마력420/토크200M/T	115,036
6329	현대	트라고11톤6×2카고특초장축마력350/토크140M/T	85,320
6330	현대	트라고14.5톤CNG카고6X4골드M/T	128,880
6331	현대	트라고14.5톤CNG카고6X4프로M/T	127,170
6332	현대	트라고14톤/14.5톤6×4카고장축마력400/토크178M/T	94,590
6333	현대	트라고14톤/14.5톤6×4카고장축마력420/토크200A/T	101,070
6334	현대	트라고14톤/14.5톤6×4카고장축마력420/토크200M/T	97,290
6335	현대	트라고14톤6×4카고특초장축마력400/토크178M/T	94,860
6336	현대	트라고14톤6×4카고특초장축마력420/토크200A/T	101,340
6337	현대	트라고14톤6×4카고특초장축마력420/토크200M/T	97,560
6338	현대	트라고14톤6×4카고후3축마력350/토크140M/T	96,750
6339	현대	트라고14톤CNG카고6X4골드M/T	130,680
6340	현대	트라고14톤CNG카고6X4프로M/T	128,970
6341	현대	트라고15톤6×4건설템프뉴파워M/T	94,590
6342	현대	트라고15톤6×4건설템프트라고M/T	100,845
6343	현대	트라고15톤6×4카고중축마력420/토크200A/T	102,150
6344	현대	트라고15톤6×4카고중축마력420/토크200M/T	98,370
6345	현대	트라고16톤6×4카고단축마력400/토크178M/T	93,330
6346	현대	트라고16톤6×4카고단축마력420/토크200A/T	99,810
6347	현대	트라고16톤6×4카고단축마력420/토크200M/T	96,030
6348	현대	트라고16톤6×4카고중축마력400/토크178M/T	93,510
6349	현대	트라고16톤6×4카고중축마력420/토크200A/T	99,990
6350	현대	트라고16톤6×4카고중축마력420/토크200M/T	96,210
6351	현대	트라고16톤6×4카고초장축마력400/토크178M/T	99,180
6352	현대	트라고16톤6×4카고초장축마력420/토크200A/T	105,660
6353	현대	트라고16톤6×4카고초장축마력420/토크200M/T	101,880
6354	현대	트라고16톤6×4카고특단축파워택마력440/토크214M/T	102,600
6355	현대	트라고16톤트라고6X4단축21m 압축진개골드M/T	128,430
6356	현대	트라고16톤트라고6X4단축21m 압축진개프로M/T	125,550
6357	현대	트라고16톤트라고6X4단축25m 임룰골드M/T	111,780
6358	현대	트라고16톤트라고6X4단축25m 임룰프로M/T	108,900
6359	현대	트라고17톤6×4카고단축마력400/토크178M/T	95,580
6360	현대	트라고17톤6×4카고단축마력420/토크200A/T	102,060
6361	현대	트라고17톤6×4카고단축마력420/토크200M/T	98,280
6362	현대	트라고17톤6×4카고중축마력400/토크178M/T	95,760
6363	현대	트라고17톤6×4카고중축마력420/토크200A/T	102,240
6364	현대	트라고17톤6×4카고중축마력420/토크200M/T	98,460
6365	현대	트라고17톤6×4카고특장축마력420/토크200A/T	104,040
6366	현대	트라고17톤6×4카고특장축마력420/토크200M/T	100,260
6367	현대	트라고17톤6×4카고특장축파워택마력440/토크214A/T	106,740
6368	현대	트라고17톤6×4카고특장축파워택마력440/토크214M/T	102,960
6369	현대	트라고17톤6×4카고특중축마력420/토크200A/T	103,860
6370	현대	트라고17톤6×4카고특중축마력420/토크200M/T	100,080
6371	현대	트라고17톤6×4카고특중축파워택마력440/토크214A/T	106,560
6372	현대	트라고17톤6×4카고특중축파워택마력440/토크214M/T	102,780
6373	현대	트라고17톤트라고후3축특중축23KL버큘로리파워택골드A/T	139,860
6374	현대	트라고17톤트라고후3축특중축23KL버큘로리파워택골드M/T	136,080
6375	현대	트라고19.5톤8×4카고단축파워택마력440/토크214A/T	117,810
6376	현대	트라고19.5톤8×4카고단축파워택마력440/토크214M/T	114,030
6377	현대	트라고19.5톤8×4카고단축파워택마력500/토크225M/T	112,680
6378	현대	트라고19.5톤8×4카고단축파워택마력520/토크255A/T	116,280
6379	현대	트라고19M플카고6×4카고중축파워택마력440/토크214A/T	108,900
6380	현대	트라고19M플카고6×4카고중축파워택마력440/토크214M/T	105,120

연번	제 작 사	기 종 명	기준가격
6381	현대	트라고19톤8×4카고초장축파워텍마력440/토크214A/T	117,810
6382	현대	트라고19톤8×4카고초장축파워텍마력440/토크214M/T	114,030
6383	현대	트라고19톤8×4카고초장축파워텍마력500/토크225M/T	112,680
6384	현대	트라고19톤8×4카고초장축파워텍마력520/토크255A/T	116,280
6385	현대	트라고7.5톤6×2카고특초장축마력310/토크120M/T	82,170
6386	현대	트라고7.5톤CNG카고4X2골드A/T	107,550
6387	현대	트라고7.5톤CNG카고4X2골드M/T	96,030
6388	현대	트라고7.5톤CNG카고4X2프로A/T	104,940
6389	현대	트라고7.5톤CNG카고4X2프로M/T	93,420
6390	현대	트라고8.5톤4×2카고단축마력310/토크120M/T	65,835
6391	현대	트라고8.5톤4×2카고단축마력350/토크140A/T	79,605
6392	현대	트라고8.5톤4×2카고단축마력350/토크140M/T	68,085
6393	현대	트라고8.5톤4×2카고중축마력310/토크120M/T	65,835
6394	현대	트라고8.5톤4×2카고중축마력350/토크140A/T	79,605
6395	현대	트라고8.5톤4×2카고중축마력350/토크140M/T	68,085
6396	현대	트라고8.5톤4×2카고특초장축마력310/토크120M/T	68,265
6397	현대	트라고8.5톤4×2카고특초장축마력350/토크140A/T	82,035
6398	현대	트라고8.5톤4×2카고특초장축마력350/토크140M/T	70,515
6399	현대	트라고8톤4×2건설텍프뉴파워M/T	74,745
6400	현대	트라고8톤4×2카고장축마력310/토크120M/T	66,735
6401	현대	트라고8톤4×2카고초장축마력310/토크120M/T	67,635
6402	현대	트라고8톤4×2카고초장축마력350/토크140M/T	69,885
6403	현대	트라고8톤4×2카고특초장축마력310/토크120M/T	67,815
6404	현대	트라고8톤4×2카고특초장축마력350/토크140M/T	70,065
6405	현대	트라고9.5톤4×2카고단축마력310/토크120M/T	67,815
6406	현대	트라고9.5톤4×2카고단축마력350/토크140M/T	70,065
6407	현대	트라고9.5톤4×2카고중축마력310/토크120M/T	67,815
6408	현대	트라고9.5톤4×2카고중축마력350/토크140A/T	81,585
6409	현대	트라고9.5톤4×2카고중축마력350/토크140M/T	70,065
6410	현대	트라고9.5톤6×4카고극초장축마력350/토크140M/T	88,245
6411	현대	트라고9.5톤6×4카고장축마력350/토크140M/T	85,995
6412	현대	트라고9.5톤6×4카고초장축마력350/토크140M/T	86,895
6413	현대	트라고암롤트럭(24.5m)CNG카고6X4골드M/T	143,640
6414	현대	트라고암롤트럭(24.5m)CNG카고6X4프로M/T	142,020
6415	현대	트라고엑시언트10x4카고25톤저상특초장축파워텍540/265A/T	165,015
6416	현대	트라고엑시언트10x4카고25톤초장축(하이루프)파워텍540/265A/T	173,385
6417	현대	트라고엑시언트10x4카고25톤초장축파워텍540/265A/T	167,616
6418	현대	트라고엑시언트6x2트랙터골드표준캡파워텍520/235M/T	146,160
6419	현대	트라고엑시언트6x2트랙터골드표준캡파워텍540/265A/T	156,141
6420	현대	트라고엑시언트6x2트랙터골드하이루프캡파워텍540/265A/T	161,910
6421	현대	트라고엑시언트6x2트랙터일반파워텍520/235M/T	139,941
6422	현대	트라고엑시언트6x2트랙터일반파워텍540/265A/T	143,541
6423	현대	트라고엑시언트6x2트랙터하이루프캡파워텍520/235M/T	146,160
6424	현대	트라고엑시언트6x2트랙터하이루프캡파워텍540/265A/T	149,760
6425	현대	트라고엑시언트6x4카고14톤저상특초장축H430/210A/T	129,141
6426	현대	트라고엑시언트6x4카고9.5톤저상극초장축H350/140M/T	114,516
6427	현대	트라고엑시언트6x4카고골드14톤저상극초장축H350/140M/T	122,256
6428	현대	트라고엑시언트6x4카고골드14톤특초장축H430/210A/T	136,341
6429	현대	트라고엑시언트6x4카고골드19톤초장축파워텍540/264A/T	156,321
6430	현대	트라고엑시언트6x4트랙터골드하이루프캡파워텍520/235M/T	142,425
6431	현대	트라고엑시언트6x4트랙터골드하이루프캡파워텍540/265A/T	146,025
6432	현대	트라고엑시언트6x4트랙터일반파워텍520/235M/T	136,206
6433	현대	트라고엑시언트6x4트랙터일반파워텍520/265A/T	139,806
6434	현대	트라고엑시언트6x4트랙터하이루프캡파워텍520/235M/T	142,425
6435	현대	트라고엑시언트6x4트랙터하이루프캡파워텍540/265A/T	146,025
6436	현대	트라고엑시언트덤프트랙터일반파워텍520/235	137,556

연번	제 작 사	기 종 명	기준가격
6437	현대	트라고엑시언트덤프트럭6x415톤H410/178M/T	128,421
6438	현대	트라고엑시언트덤프트럭8x4(싱글리덕션)25.5톤파워텍520/235M/T	185,364
6439	현대	트라고엑시언트덤프트럭8x4(싱글리덕션)25.5톤파워텍540/235A/T	188,964
6440	현대	트라고엑시언트덤프트럭8x4(싱글리덕션)27톤파워텍540/265A/T	193,914
6441	현대	트라고엑시언트덤프트럭8x4(허브리덕션)25.5톤파워텍520/235M/T	185,364
6442	현대	트라고엑시언트덤프트럭8x4(허브리덕션)25.5톤파워텍540/265A/T	188,964
6443	현대	트라고엑시언트믹서트럭6x415톤덤프H410/178M/T	122,499
6444	현대	트라고엑시언트믹서트럭6x46m <sup>3</sup> 4H410/178M/T	127,584
6445	현대	트라고엑시언트중량물운송용일반파워텍520/235	141,246
6446	현대	트랙터(기본형)39.0톤골드형	46,363
6447	현대	트랙터(기본형)39.0톤디럭스	42,545
6448	현대	트랙터(기본형)39.0톤슈퍼형	44,545
6449	현대	트랙터34.0톤	35,714
6450	현대	트랙터380마력(저상형/고상형)골드	63,000
6451	현대	트랙터380마력(저상형/고상형)프로	60,363
6452	현대	트랙터39.0톤	40,179
6453	현대	트랙터410마력(저상형/고상형)골드	67,272
6454	현대	트랙터410마력(저상형/고상형)프로	63,272
6455	현대	트랙터410마력골드	68,636
6456	현대	트랙터410마력프로	64,636
6457	현대	트랙터440마력(저상형/고상형)골드	68,181
6458	현대	트랙터440마력(저상형/고상형)프로	66,909
6459	현대	트랙터440마력(저상형/고상형)프리미엄	75,454
6460	현대	트랙터440마력골드	69,545
6461	현대	트랙터440마력프로	68,272
6462	현대	트랙터44톤	40,419
6463	현대	트랙터4X2트랙터380마력골드	86,090
6464	현대	트랙터4X2트랙터380마력프로	83,000
6465	현대	트랙터51.0톤	45,155
6466	현대	트랙터54.0톤	47,470
6467	현대	트랙터54.0톤(일반형, 저상형)골드형	49,000
6468	현대	트랙터54.0톤(일반형, 저상형)디럭스	45,272
6469	현대	트랙터54.0톤(일반형, 저상형)슈퍼형	47,454
6470	현대	트랙터60.0톤(일반형, 저상형)고출력디럭스	49,909
6471	현대	트랙터60.0톤(일반형, 저상형)고출력슈퍼형	50,909
6472	현대	트랙터60.0톤(일반형, 저상형)디럭스	50,364
6473	현대	트랙터60.0톤(일반형, 저상형)슈퍼형	51,354
6474	현대	트랙터6X2트랙터410마력프로	75,545
6475	현대	트랙터6X2트랙터440마력골드	82,181
6476	현대	트랙터6X2트랙터440마력프로	99,045
6477	현대	트랙터6X2트랙터460마력골드	97,954
6478	현대	트랙터6X2트랙터하이캡460마력골드	103,500
6479	현대	트랙터6X4덤프440마력골드	91,455
6480	현대	트랙터6X4덤프460마력골드	99,318
6481	현대	트랙터6X4트랙터380마력프로	69,636
6482	현대	트랙터6X4트랙터410마력프로	72,545
6483	현대	트랙터6X4트랙터440마력골드	78,363
6484	현대	트랙터70.0톤(일반형, 저상형)저연비슈퍼형	50,909
6485	현대	트랙터70.0톤저연비골드	52,454
6486	현대	트랙터70.0톤저연비디럭스	48,727
6487	현대	트랙터90.0톤고출력골드형	58,181
6488	현대	트랙터90.0톤고출력디럭스	54,454
6489	현대	트랙터90.0톤고출력슈퍼형	56,636
6490	현대	트랙터BCT410마력프로	77,090
6491	현대	트랙터BCT440마력골드	82,909
6492	현대	트랙터BCT54T디럭스	58,090

연번	제 작 사	기 종 명	기준가격
6493	현대	트랙터BCT54T슈퍼형	59,090
6494	현대	트랙터BCT60T디럭스	61,272
6495	현대	트랙터BCT60T슈퍼형	62,272
6496	현대	트랙터BCT콤프레서8m <sup>3</sup> /MIN	57,733
6497	현대	트랙터BC용콤프레서용량12m <sup>3</sup>	57,851
6498	현대	트랙터FV415(HRL, 54, 0T)	46,021
6499	현대	트랙터덤프410마력프로	73,909
6500	현대	트랙터덤프440마력골드	79,727
6501	현대	트럭3.5톤SUP고상장축	11,181
6502	현대	트럭3.5톤SUP고속버스형	10,681
6503	현대	트럭3.5톤디럭스고상장축	10,681
6504	현대	트럭3.5톤슈퍼캡GOLD장축고상	17,409
6505	현대	트럭3.5톤슈퍼캡SUP장축고상	16,500
6506	현대	트럭3.5톤일반캡GOLD장축고상	17,045
6507	현대	트럭3.5톤일반캡SUP단축고상	15,772
6508	현대	트럭3.5톤일반캡SUP장축	14,636
6509	현대	트럭3.5톤일반캡SUP장축고상	15,772
6510	현대	트럭3.5톤일반캡디럭스단축고상	15,054
6511	현대	트럭3.5톤일반캡디럭스장축	12,554
6512	현대	트럭3.5톤일반캡디럭스장축고상	15,054
6513	현대	트럭3.5톤장축급형	10,590
6514	현대	트럭3.5톤장축슈퍼형	10,909
6515	현대	트럭4.5톤GOLD장축	26,090
6516	현대	트럭4.5톤GOLD장축고상	28,318
6517	현대	트럭4.5톤GOLD초장축	26,409
6518	현대	트럭4.5톤GOLD초장축고상	28,636
6519	현대	트럭4.5톤SUP단축	23,727
6520	현대	트럭4.5톤SUP단축고상	26,772
6521	현대	트럭4.5톤SUP장축	24,090
6522	현대	트럭4.5톤SUP장축고상	27,136
6523	현대	트럭4.5톤SUP초장축	24,409
6524	현대	트럭4.5톤SUP초장축고상	27,454
6525	현대	트럭4.5톤단축	13,727
6526	현대	트럭4.5톤단축파워형	15,681
6527	현대	트럭4.5톤단축표준형	18,863
6528	현대	트럭4.5톤디럭스단축	22,818
6529	현대	트럭4.5톤디럭스단축고상	24,681
6530	현대	트럭4.5톤디럭스장축	23,181
6531	현대	트럭4.5톤디럭스장축고상	25,045
6532	현대	트럭4.5톤디럭스초장축	23,500
6533	현대	트럭4.5톤디럭스초장축고상	25,363
6534	현대	트럭4.5톤오토GOLD장축고상	33,863
6535	현대	트럭4.5톤오토GOLD초장축고상	34,181
6536	현대	트럭4.5톤장축	16,954
6537	현대	트럭4.5톤장축표준형	19,227
6538	현대	트럭4.5톤초장축	17,272
6539	현대	트럭4.5톤초장축파워형	15,772
6540	현대	트럭4.5톤초장축표준형	19,545
6541	현대	트럭5.0톤GOLD장축	26,454
6542	현대	트럭5.0톤GOLD장축고상	28,136
6543	현대	트럭5.0톤GOLD초장축	26,772
6544	현대	트럭5.0톤GOLD초장축고상	28,454
6545	현대	트럭5.0톤SUP단축	24,090
6546	현대	트럭5.0톤SUP단축고상	26,681
6547	현대	트럭5.0톤SUP장축	24,454
6548	현대	트럭5.0톤SUP장축고상	27,045

연번	제 작 사	기 종 명	기준가격
6549	현대	트럭5.0톤SUP초장축	24,772
6550	현대	트럭5.0톤SUP초장축고상	27,364
6551	현대	트럭5.0톤단축	15,772
6552	현대	트럭5.0톤단축표준형	19,136
6553	현대	트럭5.0톤디럭스단축	23,181
6554	현대	트럭5.0톤디럭스단축고상	24,863
6555	현대	트럭5.0톤디럭스장축	23,545
6556	현대	트럭5.0톤디럭스장축고상	25,227
6557	현대	트럭5.0톤디럭스초장축	23,863
6558	현대	트럭5.0톤디럭스초장축고상	25,545
6559	현대	트럭5.0톤오토GOLD장축고상	33,681
6560	현대	트럭5.0톤오토GOLD초장축고상	34,000
6561	현대	트럭5.0톤장축	17,045
6562	현대	트럭5.0톤장축표준형	19,500
6563	현대	트럭5.0톤초장축	17,363
6564	현대	트럭5.0톤초장축표준형	19,818
6565	현대	트럭8.0톤디럭스초장축	30,909
6566	현대	트레일러TC205AH	9,000
6567	현대	트레일러TC205BP20'콘테이너샤시	12,563
6568	현대	트레일러TC301BP40'콘테이너샤시	14,372
6569	현대	트레일러TC304BP콘테이너샤시	13,090
6570	현대	트레일러TF301A40'평판트레일러	15,454
6571	현대	트레일러TF303T3축평판트레일러	18,863
6572	현대	트레일러TG301A알루미늄게이트	18,727
6573	현대	트레일러드롬베드(281)	17,218
6574	현대	트레일러드롬베드(401)	23,857
6575	현대	트레일러로우베트TL-251/24.5T	14,651
6576	현대	트레일러탱크(LPG-TT-117T)	38,726
6577	현대	특장차덤프청소차5톤	19,545
6578	현대	특장차원바디5톤초장축슈퍼형골판(AL)	38,954
6579	현대	특장차이삿짐운반용5톤초장축슈퍼형골판(AL)	31,300
6580	현대	파워케이트특장차5톤	17,336
6581	현대	평판트레일러(다목적3축33.0톤)	13,606
6582	현대	평판트레일러26.5톤	10,264
6583	현대	평판트레일러40.0톤	12,110
6584	현대	평판트레일러40'TF302	10,716
6585	현대	평판트레일러TF301A40'	12,272
6586	현대	포니 II 픽업1,200STD	2,998
6587	현대	포니 II 픽업1,200디럭스	3,159
6588	현대	포니 II 픽업1,200컨버터블	3,091
6589	현대	포니 II 픽업1,400디럭스	3,273
6590	현대	포니 II 픽업1,400컨버터블	3,290
6591	현대	포니카고(고상)LT	4,736
6592	현대	포니픽업0.4톤	3,030
6593	현대	포드DK유조트럭5,000 l	7,650
6594	현대	포드DK유조트럭8,000 l	7,958
6595	현대	포드닝동차7.5톤	13,471
6596	현대	포드중형촬영차	7,974
6597	현대	포드카고(D7502.5톤)	6,700
6598	현대	포드카고(D750K7.5톤)	10,377
6599	현대	포터(뉴)초장축터보일반캡하이슈퍼형	7,854
6600	현대	포터125고급형	5,813
6601	현대	포터125슈퍼형	6,136
6602	현대	포터125초장축슈퍼형골판(AL)	9,427
6603	현대	포터 II CRDI(126마력)더블캡장축HI-SUP	13,436
6604	현대	포터 II CRDI(126마력)더블캡장축SUP	13,136

연번	제 작 사	기 종 명	기준가격
6605	현대	포터 II CRD(126마력)더블캡장축고급형	13,109
6606	현대	포터 II CRD(126마력)더블캡장축고급형도어커티쉬램프	13,590
6607	현대	포터 II CRD(126마력)더블캡초장축DLX	12,338
6608	현대	포터 II CRD(126마력)더블캡초장축GOLD	14,130
6609	현대	포터 II CRD(126마력)더블캡초장축HI-SUP	13,822
6610	현대	포터 II CRD(126마력)더블캡초장축PLUSPACK	13,227
6611	현대	포터 II CRD(126마력)더블캡초장축SUP	13,209
6612	현대	포터 II CRD(126마력)더블캡초장축고급형	12,300
6613	현대	포터 II CRD(126마력)더블캡초장축고급형A/T	13,381
6614	현대	포터 II CRD(126마력)더블캡초장축고급형HI-SUP	14,345
6615	현대	포터 II CRD(126마력)더블캡초장축고급형SUP	13,863
6616	현대	포터 II CRD(126마력)슈퍼캡장축HI-SUP	12,668
6617	현대	포터 II CRD(126마력)슈퍼캡장축SUP	11,985
6618	현대	포터 II CRD(126마력)슈퍼캡장축고급형	11,954
6619	현대	포터 II CRD(126마력)슈퍼캡장축고급형SUP	12,690
6620	현대	포터 II CRD(126마력)슈퍼캡초장축DLX	11,187
6621	현대	포터 II CRD(126마력)슈퍼캡초장축GOLD	12,980
6622	현대	포터 II CRD(126마력)슈퍼캡초장축HI-SUP	12,678
6623	현대	포터 II CRD(126마력)슈퍼캡초장축PLUSPACK	12,090
6624	현대	포터 II CRD(126마력)슈퍼캡초장축SUP	12,178
6625	현대	포터 II CRD(126마력)슈퍼캡초장축고급형	11,200
6626	현대	포터 II CRD(126마력)슈퍼캡초장축고급형A/T	12,236
6627	현대	포터 II CRD(126마력)슈퍼캡초장축고급형HI-SUP	13,190
6628	현대	포터 II CRD(126마력)슈퍼캡초장축고급형SUP	12,718
6629	현대	포터 II CRD(126마력)일반캡장축SUP	11,690
6630	현대	포터 II CRD(126마력)일반캡초장축DLX	11,096
6631	현대	포터 II CRD(126마력)일반캡초장축HI-SUP	12,738
6632	현대	포터 II CRD(126마력)일반캡초장축SUP	12,156
6633	현대	포터 II CRD(126마력)일반캡초장축고급형	11,109
6634	현대	포터 II CRD(126마력)일반캡초장축고급형4휠ABS	12,145
6635	현대	포터 II CRD(126마력)일반캡초장축고급형SUGIF본품목	12,781
6636	현대	포터 II CRD(133마력)2WD더블캡장축HI-SUPERM/T	14,927
6637	현대	포터 II CRD(133마력)2WD더블캡초장축GOLDA/T	17,451
6638	현대	포터 II CRD(133마력)2WD더블캡초장축GOLDM/T	16,609
6639	현대	포터 II CRD(133마력)2WD더블캡초장축HI-SUPERA/T	16,056
6640	현대	포터 II CRD(133마력)2WD더블캡초장축HI-SUPERM/T	15,200
6641	현대	포터 II CRD(133마력)2WD더블캡초장축PLUSA/T	14,655
6642	현대	포터 II CRD(133마력)2WD더블캡초장축PLUSM/T	13,636
6643	현대	포터 II CRD(133마력)2WD더블캡초장축SUPERA/T	15,111
6644	현대	포터 II CRD(133마력)2WD더블캡초장축SUPERM/T	14,245
6645	현대	포터 II CRD(133마력)2WD슈퍼캡장축GOLDM/T	15,182
6646	현대	포터 II CRD(133마력)2WD슈퍼캡장축HI-SUPERM/T	13,773
6647	현대	포터 II CRD(133마력)2WD슈퍼캡초장축GOLDA/T	16,308
6648	현대	포터 II CRD(133마력)2WD슈퍼캡초장축GOLDM/T	15,455
6649	현대	포터 II CRD(133마력)2WD슈퍼캡초장축HI-SUPERA/T	14,913
6650	현대	포터 II CRD(133마력)2WD슈퍼캡초장축HI-SUPERM/T	14,045
6651	현대	포터 II CRD(133마력)2WD슈퍼캡초장축PLUSA/T	13,518
6652	현대	포터 II CRD(133마력)2WD슈퍼캡초장축PLUSM/T	12,500
6653	현대	포터 II CRD(133마력)2WD슈퍼캡초장축SUPERA/T	13,968
6654	현대	포터 II CRD(133마력)2WD슈퍼캡초장축SUPERM/T	13,091
6655	현대	포터 II CRD(133마력)2WD일반캡초장축GOLDA/T	16,128
6656	현대	포터 II CRD(133마력)2WD일반캡초장축GOLDM/T	15,273
6657	현대	포터 II CRD(133마력)2WD일반캡초장축HI-SUPERA/T	14,769
6658	현대	포터 II CRD(133마력)2WD일반캡초장축HI-SUPERM/T	13,900
6659	현대	포터 II CRD(133마력)2WD일반캡초장축PLUSA/T	13,427
6660	현대	포터 II CRD(133마력)2WD일반캡초장축PLUSM/T	12,409



연번	제 작 사	기 종 명	기준가격
6661	현대	포터 II CRDI(133마력)2WD일반캡초장축SUPERA/T	13,878
6662	현대	포터 II CRDI(133마력)2WD일반캡초장축SUPERM/T	13,000
6663	현대	포터 II CRDI(133마력)4WD더블캡장축GOLDM/T	17,718
6664	현대	포터 II CRDI(133마력)4WD더블캡장축HI-SUPERM/T	16,818
6665	현대	포터 II CRDI(133마력)4WD더블캡장축PLUSM/T	15,364
6666	현대	포터 II CRDI(133마력)4WD더블캡장축SUPERM/T	16,045
6667	현대	포터 II CRDI(133마력)4WD슈퍼캡장축GOLDM/T	16,582
6668	현대	포터 II CRDI(133마력)4WD슈퍼캡장축HI-SUPERM/T	15,682
6669	현대	포터 II CRDI(133마력)4WD슈퍼캡장축PLUSM/T	14,227
6670	현대	포터 II CRDI(133마력)4WD슈퍼캡장축SUPERM/T	14,909
6671	현대	포터 II CRDI(133마력)4WD일반캡장축GOLDM/T	16,445
6672	현대	포터 II CRDI(133마력)4WD일반캡장축HI-SUPERM/T	15,591
6673	현대	포터 II CRDI(133마력)4WD일반캡장축PLUSM/T	14,136
6674	현대	포터 II CRDI(133마력)4WD일반캡장축SUPERM/T	14,818
6675	현대	포터 II CRDI(133마력)운전교습용초장축더블캡M/T	13,209
6676	현대	포터 II CRDI(133마력)운전교습용초장축일반캡M/T	11,964
6677	현대	포터 II 경제형내장탑차초장축슈퍼캡DLX	13,345
6678	현대	포터 II 경제형냉동탑차초장축슈퍼캡DLX싱글캡	15,809
6679	현대	포터 II 경제형냉동탑차초장축일반캡DLX싱글캡	15,745
6680	현대	포터 II 경제형왕바디초장축슈퍼캡SUPTCI	13,654
6681	현대	포터 II 골드냉동탑차초장축슈퍼캡SUPCRDI	17,163
6682	현대	포터 II 골드냉동탑차초장축슈퍼캡SUPTCI	16,300
6683	현대	포터 II 내장탑차초장축더블캡SUP	16,627
6684	현대	포터 II 내장탑차초장축더블캡SUPA/T	17,946
6685	현대	포터 II 내장탑차초장축더블캡SUPCRDI	14,627
6686	현대	포터 II 내장탑차초장축더블캡SUPM/T	16,938
6687	현대	포터 II 내장탑차초장축더블캡SUPTCI	13,900
6688	현대	포터 II 내장탑차초장축슈퍼캡DLXTCI	12,054
6689	현대	포터 II 내장탑차초장축슈퍼캡PLUS	15,741
6690	현대	포터 II 내장탑차초장축슈퍼캡PLUS(경제)A/T	15,876
6691	현대	포터 II 내장탑차초장축슈퍼캡PLUSA/T	16,749
6692	현대	포터 II 내장탑차초장축슈퍼캡PLUS경제	14,868
6693	현대	포터 II 내장탑차초장축슈퍼캡SUP	16,145
6694	현대	포터 II 내장탑차초장축슈퍼캡SUPA/T	17,469
6695	현대	포터 II 내장탑차초장축슈퍼캡SUPCRDI	13,845
6696	현대	포터 II 내장탑차초장축슈퍼캡SUPCRDI(A/T)	14,845
6697	현대	포터 II 내장탑차초장축슈퍼캡SUPM/T	16,461
6698	현대	포터 II 내장탑차초장축슈퍼캡SUPTCI	13,118
6699	현대	포터 II 내장탑차초장축일반캡DLXTCI	11,963
6700	현대	포터 II 내장탑차초장축일반캡SUPCRDI	13,727
6701	현대	포터 II 내장탑차초장축일반캡SUPTCI	13,000
6702	현대	포터 II 내장탑파워게이트초장축슈퍼캡SUP	19,618
6703	현대	포터 II 내장탑파워게이트초장축슈퍼캡SUPCRDI	17,109
6704	현대	포터 II 내장탑파워게이트초장축슈퍼캡SUPTCI	15,963
6705	현대	포터 II 냉동탑차초장축더블캡SUPCRDI	17,127
6706	현대	포터 II 냉동탑차초장축더블캡SUPTCI	16,400
6707	현대	포터 II 냉동탑차초장축슈퍼캡PLUS싱글캡	18,783
6708	현대	포터 II 냉동탑차초장축슈퍼캡PLUS싱글캡A/T	19,791
6709	현대	포터 II 냉동탑차초장축슈퍼캡PLUS싱글캡프경제	17,118
6710	현대	포터 II 냉동탑차초장축슈퍼캡PLUS트윈캡	18,855
6711	현대	포터 II 냉동탑차초장축슈퍼캡PLUS트윈캡A/T	19,863
6712	현대	포터 II 냉동탑차초장축슈퍼캡SUPCRDI	16,845
6713	현대	포터 II 냉동탑차초장축슈퍼캡SUPCRDI(A/T)	17,845
6714	현대	포터 II 냉동탑차초장축슈퍼캡SUPDLX	15,000
6715	현대	포터 II 냉동탑차초장축슈퍼캡SUPTCI	16,118
6716	현대	포터 II 냉동탑차초장축슈퍼캡SUP싱글캡	19,218

연번	제 작 사	기 종 명	기준가격
6717	현대	포터Ⅱ냉동탑차초장축슈퍼캡SUP싱글컴프A/T	20,511
6718	현대	포터Ⅱ냉동탑차초장축슈퍼캡SUP싱글컴프M/T	19,503
6719	현대	포터Ⅱ냉동탑차초장축슈퍼캡SUP트윈컴프	19,727
6720	현대	포터Ⅱ냉동탑차초장축슈퍼캡SUP트윈컴프A/T	21,303
6721	현대	포터Ⅱ냉동탑차초장축슈퍼캡SUP트윈컴프M/T	20,295
6722	현대	포터Ⅱ냉동탑차초장축일반캡DLXTCI	14,972
6723	현대	포터Ⅱ냉동탑차초장축일반캡PLUSA/T	19,728
6724	현대	포터Ⅱ냉동탑차초장축일반캡PLUSM/T	18,720
6725	현대	포터Ⅱ냉동탑차초장축일반캡PLUS싱글컴프	18,427
6726	현대	포터Ⅱ냉동탑차초장축일반캡SUPCRDI	16,727
6727	현대	포터Ⅱ냉동탑차초장축일반캡SUPTCI	16,000
6728	현대	포터Ⅱ냉동탑차워게이트초장축슈퍼캡SUPCRDI	20,072
6729	현대	포터Ⅱ냉동탑차워게이트초장축슈퍼캡SUPTCI	18,936
6730	현대	포터Ⅱ냉동탑차초장축슈퍼캡DLXTCI	11,990
6731	현대	포터Ⅱ냉동탑차초장축슈퍼캡PLUS싱글컴프	17,973
6732	현대	포터Ⅱ냉동탑차초장축슈퍼캡PLUS싱글컴프A/T	18,981
6733	현대	포터Ⅱ냉동탑차초장축슈퍼캡SUP싱글컴프	18,491
6734	현대	포터Ⅱ냉동탑차초장축슈퍼캡SUP싱글컴프A/T	19,791
6735	현대	포터Ⅱ냉동탑차초장축슈퍼캡SUP싱글컴프M/T	18,783
6736	현대	포터Ⅱ다용도탑차초장축슈퍼캡SUP	16,745
6737	현대	포터Ⅱ다용도탑차초장축슈퍼캡SUPA/T	18,351
6738	현대	포터Ⅱ다용도탑차초장축슈퍼캡SUPCRDI	14,545
6739	현대	포터Ⅱ다용도탑차초장축슈퍼캡SUPM/T	17,343
6740	현대	포터Ⅱ다용도탑차초장축슈퍼캡SUPTCI	13,772
6741	현대	포터Ⅱ덤프2WD장축슈퍼캡SUP	17,010
6742	현대	포터Ⅱ덤프4WD장축슈퍼캡SUP	18,657
6743	현대	포터Ⅱ덤프장축슈퍼캡SUP	15,600
6744	현대	포터Ⅱ덤프트럭장축슈퍼캡SUPCRDI	16,000
6745	현대	포터Ⅱ덤프트럭장축슈퍼캡SUPTCI	14,445
6746	현대	포터Ⅱ보냉탑차초장축슈퍼캡SUPCRDI	15,163
6747	현대	포터Ⅱ보냉탑차초장축슈퍼캡SUPTCI	14,436
6748	현대	포터Ⅱ보냉탑차초장축슈퍼캡SUP미적용	16,273
6749	현대	포터Ⅱ보냉탑차초장축일반캡SUPTCI	13,345
6750	현대	포터Ⅱ수동식잉바디초장축슈퍼캡PLUS	16,371
6751	현대	포터Ⅱ수동식잉바디초장축슈퍼캡PLUSA/T	17,379
6752	현대	포터Ⅱ수동식잉바디초장축슈퍼캡SUP	16,873
6753	현대	포터Ⅱ수동식잉바디초장축슈퍼캡SUPA/T	18,189
6754	현대	포터Ⅱ수동식잉바디초장축슈퍼캡SUPM/T	17,181
6755	현대	포터Ⅱ슈퍼캡PLUS싱글컴프(경제)A/T	18,432
6756	현대	포터Ⅱ슈퍼캡PLUS싱글컴프(경제)M/T	17,424
6757	현대	포터Ⅱ슈퍼형이동주유차장축슈퍼캡SUPTCI	22,154
6758	현대	포터Ⅱ시티맨초장축슈퍼캡SUPA/T	21,114
6759	현대	포터Ⅱ시티맨초장축슈퍼캡SUPM/T	20,106
6760	현대	포터Ⅱ시티맨초장축슈퍼캡SUP	19,536
6761	현대	포터Ⅱ시티맨초장축슈퍼캡SUPCRDI	17,209
6762	현대	포터Ⅱ시티맨초장축슈퍼캡SUPTCI	16,372
6763	현대	포터Ⅱ운전교습용(126마력)더블캡초장축	11,827
6764	현대	포터Ⅱ운전교습용(126마력)일반캡초장축	10,582
6765	현대	포터Ⅱ운전교습용더블캡초장축	11,745
6766	현대	포터Ⅱ운전교습용일반캡초장축	10,500
6767	현대	포터Ⅱ잉바디초장축슈퍼캡SUPCRDI	15,736
6768	현대	포터Ⅱ잉바디초장축슈퍼캡SUPTCI	14,963
6769	현대	포터Ⅱ이동주유차장축슈퍼캡SUP	27,227
6770	현대	포터Ⅱ이동주유차장축슈퍼캡SUPM/T	27,720
6771	현대	포터Ⅱ장축더블캡HI-SUP고급형CRDI	13,590
6772	현대	포터Ⅱ장축더블캡HI-SUP고급형TCI	12,209

연번	제 작 사	기 종 명	기준가격
6773	현대	포터 II 장축더블캡HI-SUP기본형CRDI	12,072
6774	현대	포터 II 장축더블캡HI-SUP기본형TCI	11,281
6775	현대	포터 II 장축더블캡HI-SUP일반형CRDI	13,436
6776	현대	포터 II 장축더블캡HI-SUP일반형TCI	12,209
6777	현대	포터 II 장축더블캡HI-SUP최고급형CRDI	13,136
6778	현대	포터 II 장축더블캡HI-SUP최고급형TCI	12,209
6779	현대	포터 II 장축더블캡SUP고급 I 형TCI	11,754
6780	현대	포터 II 장축더블캡SUP고급 II 형TCI	11,863
6781	현대	포터 II 장축더블캡SUP고급형CRDI	13,136
6782	현대	포터 II 장축더블캡SUP고급형TCI	11,800
6783	현대	포터 II 장축더블캡SUP기본형CRDI	13,109
6784	현대	포터 II 장축더블캡SUP기본형TCI	10,909
6785	현대	포터 II 장축더블캡SUP일반형CRDI	13,045
6786	현대	포터 II 장축더블캡SUP일반형TCI	11,663
6787	현대	포터 II 장축더블캡SUP최고급형TCI	11,900
6788	현대	포터 II 장축슈퍼캡HI-SUP고급형CRDI	12,690
6789	현대	포터 II 장축슈퍼캡HI-SUP고급형TCI	10,490
6790	현대	포터 II 장축슈퍼캡HI-SUP기본형CRDI	10,936
6791	현대	포터 II 장축슈퍼캡HI-SUP기본형TCI	10,145
6792	현대	포터 II 장축슈퍼캡HI-SUP일반형CRDI	12,536
6793	현대	포터 II 장축슈퍼캡HI-SUP일반형TCI	11,009
6794	현대	포터 II 장축슈퍼캡HI-SUP최고급형CRDI	12,000
6795	현대	포터 II 장축슈퍼캡HI-SUP최고급형TCI	11,009
6796	현대	포터 II 장축슈퍼캡SUP고급 I 형TCI	10,618
6797	현대	포터 II 장축슈퍼캡SUP고급 II 형TCI	10,727
6798	현대	포터 II 장축슈퍼캡SUP고급형CRDI	11,954
6799	현대	포터 II 장축슈퍼캡SUP고급형TCI	10,663
6800	현대	포터 II 장축슈퍼캡SUP기본형CRDI	10,500
6801	현대	포터 II 장축슈퍼캡SUP기본형TCI	9,772
6802	현대	포터 II 장축슈퍼캡SUP일반형CRDI	11,890
6803	현대	포터 II 장축슈퍼캡SUP일반형TCI	10,527
6804	현대	포터 II 장축슈퍼캡SUP최고급형CRDI	11,490
6805	현대	포터 II 장축슈퍼캡SUP최고급형TCI	10,763
6806	현대	포터 II 장축일반캡SUP고급형TCI	10,527
6807	현대	포터 II 장축일반캡SUP기본형CRDI	10,409
6808	현대	포터 II 장축일반캡SUP기본형TCI	9,681
6809	현대	포터 II 장축일반캡SUP일반형CRDI	11,690
6810	현대	포터 II 장축일반캡SUP일반형TCI	10,027
6811	현대	포터 II 전동식왕바디초장축슈퍼캡PLUS	18,000
6812	현대	포터 II 전동식왕바디초장축슈퍼캡PLUSA/T	19,008
6813	현대	포터 II 전동식왕바디초장축슈퍼캡SUP	18,518
6814	현대	포터 II 전동식왕바디초장축슈퍼캡SUPA/T	19,818
6815	현대	포터 II 전동식왕바디초장축슈퍼캡SUPCRDI	16,190
6816	현대	포터 II 전동식왕바디초장축슈퍼캡SUPM/T	18,810
6817	현대	포터 II 전동식왕바디초장축슈퍼캡SUPTCI	15,463
6818	현대	포터 II 줄랙커트럭장축슈퍼캡SUPTCI	18,618
6819	현대	포터 II 초장축더블캡CRDI(126마력)PLUSPACK	12,845
6820	현대	포터 II 초장축더블캡DLX고급형CRDI	12,300
6821	현대	포터 II 초장축더블캡DLX기본형CRDI	12,300
6822	현대	포터 II 초장축더블캡DLX기본형TCI	10,172
6823	현대	포터 II 초장축더블캡DLX운전교습용CRDI	11,745
6824	현대	포터 II 초장축더블캡DLX운전교습용TCI	10,618
6825	현대	포터 II 초장축더블캡DLX일반용TCI	11,036
6826	현대	포터 II 초장축더블캡DLX일반형CRDI	12,163
6827	현대	포터 II 초장축더블캡GOLD고급형CRDI	14,345
6828	현대	포터 II 초장축더블캡GOLD고급형TCI	13,490

연번	제 작 사	기 종 명	기준가격
6829	현대	포터 II 초장축더블캡GOLD기본형CRDI	12,681
6830	현대	포터 II 초장축더블캡GOLD기본형TCI	11,863
6831	현대	포터 II 초장축더블캡GOLD일반형CRDI	13,981
6832	현대	포터 II 초장축더블캡GOLD일반형TCI	12,609
6833	현대	포터 II 초장축더블캡GOLD최고급형CRDI	14,309
6834	현대	포터 II 초장축더블캡GOLD최고급형TCI	13,490
6835	현대	포터 II 초장축더블캡HI-SUP고급형CRDI	13,863
6836	현대	포터 II 초장축더블캡HI-SUP고급형TCI	12,481
6837	현대	포터 II 초장축더블캡HI-SUP기본형CRDI	12,345
6838	현대	포터 II 초장축더블캡HI-SUP기본형TCI	11,554
6839	현대	포터 II 초장축더블캡HI-SUP일반형CRDI	13,709
6840	현대	포터 II 초장축더블캡HI-SUP일반형TCI	12,372
6841	현대	포터 II 초장축더블캡HI-SUP최고급형CRDI	13,409
6842	현대	포터 II 초장축더블캡HI-SUP최고급형TCI	12,481
6843	현대	포터 II 초장축더블캡SUP고급 I 형TCI	12,027
6844	현대	포터 II 초장축더블캡SUP고급 II 형TCI	12,136
6845	현대	포터 II 초장축더블캡SUP고급형CRDI	13,381
6846	현대	포터 II 초장축더블캡SUP고급형TCI	12,072
6847	현대	포터 II 초장축더블캡SUP기본형CRDI	11,909
6848	현대	포터 II 초장축더블캡SUP기본형TCI	11,181
6849	현대	포터 II 초장축더블캡SUP일반형CRDI	13,209
6850	현대	포터 II 초장축더블캡SUP일반형TCI	11,936
6851	현대	포터 II 초장축더블캡SUP최고급형CRDI	12,900
6852	현대	포터 II 초장축더블캡SUP최고급형TCI	12,172
6853	현대	포터 II 초장축더블캡운전교습용TCI	10,618
6854	현대	포터 II 초장축슈퍼캡CRDI(126마력)PLUSPACK	11,690
6855	현대	포터 II 초장축슈퍼캡DLX기본형CRDI	11,145
6856	현대	포터 II 초장축슈퍼캡DLX기본형TCI	9,036
6857	현대	포터 II 초장축슈퍼캡DLX일반형CRDI	11,009
6858	현대	포터 II 초장축슈퍼캡DLX일반형TCI	9,900
6859	현대	포터 II 초장축슈퍼캡GOLD고급형CRDI	13,190
6860	현대	포터 II 초장축슈퍼캡GOLD고급형TCI	12,354
6861	현대	포터 II 초장축슈퍼캡GOLD기본형CRDI	11,545
6862	현대	포터 II 초장축슈퍼캡GOLD기본형TCI	10,727
6863	현대	포터 II 초장축슈퍼캡GOLD일반형CRDI	12,827
6864	현대	포터 II 초장축슈퍼캡GOLD일반형TCI	11,472
6865	현대	포터 II 초장축슈퍼캡GOLD최고급형CRDI	13,172
6866	현대	포터 II 초장축슈퍼캡GOLD최고급형TCI	12,354
6867	현대	포터 II 초장축슈퍼캡HI-SUP고급형CRDI	12,718
6868	현대	포터 II 초장축슈퍼캡HI-SUP고급형TCI	11,172
6869	현대	포터 II 초장축슈퍼캡HI-SUP기본형CRDI	11,209
6870	현대	포터 II 초장축슈퍼캡HI-SUP기본형TCI	10,418
6871	현대	포터 II 초장축슈퍼캡HI-SUP일반형CRDI	12,563
6872	현대	포터 II 초장축슈퍼캡HI-SUP일반형TCI	11,281
6873	현대	포터 II 초장축슈퍼캡HI-SUP최고급형CRDI	12,272
6874	현대	포터 II 초장축슈퍼캡HI-SUP최고급형TCI	11,281
6875	현대	포터 II 초장축슈퍼캡SUPA/T	21,195
6876	현대	포터 II 초장축슈퍼캡SUPM/T	20,187
6877	현대	포터 II 초장축슈퍼캡SUP고급 I 형TCI	10,890
6878	현대	포터 II 초장축슈퍼캡SUP고급 II 형TCI	11,000
6879	현대	포터 II 초장축슈퍼캡SUP고급형CRDI	12,236
6880	현대	포터 II 초장축슈퍼캡SUP고급형TCI	10,936
6881	현대	포터 II 초장축슈퍼캡SUP기본형CRDI	10,772
6882	현대	포터 II 초장축슈퍼캡SUP기본형TCI	10,045
6883	현대	포터 II 초장축슈퍼캡SUP일반형CRDI	12,063
6884	현대	포터 II 초장축슈퍼캡SUP일반형TCI	10,800

연번	제 작 사	기 종 명	기준가격
6885	현대	포터 II 초장축슈퍼캡SUP최고급형CRDI	11,763
6886	현대	포터 II 초장축슈퍼캡SUP최고급형TCI	11,036
6887	현대	포터 II 초장축일반캡CRDI(126마력)PLUSPACK	11,600
6888	현대	포터 II 초장축일반캡DLX고급형CRDI	11,054
6889	현대	포터 II 초장축일반캡DLX기본형CRDI	11,054
6890	현대	포터 II 초장축일반캡DLX기본형TCI	8,945
6891	현대	포터 II 초장축일반캡DLX운전교습용CRDI	10,500
6892	현대	포터 II 초장축일반캡DLX운전교습용TCI	9,390
6893	현대	포터 II 초장축일반캡DLX일반형CRDI	10,918
6894	현대	포터 II 초장축일반캡DLX일반형TCI	9,809
6895	현대	포터 II 초장축일반캡HI-SUP고급형CRDI	12,781
6896	현대	포터 II 초장축일반캡HI-SUP고급형TCI	10,536
6897	현대	포터 II 초장축일반캡HI-SUP기본형CRDI	11,027
6898	현대	포터 II 초장축일반캡HI-SUP기본형TCI	10,236
6899	현대	포터 II 초장축일반캡HI-SUP일반형CRDI	12,627
6900	현대	포터 II 초장축일반캡HI-SUP일반형TCI	11,100
6901	현대	포터 II 초장축일반캡HI-SUP최고급형CRDI	12,090
6902	현대	포터 II 초장축일반캡HI-SUP최고급형TCI	11,100
6903	현대	포터 II 초장축일반캡SUP고급 I 형TCI	10,800
6904	현대	포터 II 초장축일반캡SUP고급 II 형TCI	10,909
6905	현대	포터 II 초장축일반캡SUP고급형CRDI	12,145
6906	현대	포터 II 초장축일반캡SUP고급형TCI	10,845
6907	현대	포터 II 초장축일반캡SUP기본형CRDI	10,681
6908	현대	포터 II 초장축일반캡SUP기본형TCI	9,954
6909	현대	포터 II 초장축일반캡SUP일반형CRDI	12,081
6910	현대	포터 II 초장축일반캡SUP일반형TCI	10,709
6911	현대	포터 II 초장축일반캡SUP최고급형CRDI	11,672
6912	현대	포터 II 초장축일반캡운전교습용TCI	9,390
6913	현대	포터 II 초저온냉동탑차초장축슈퍼캡SUP트윈캡프	20,518
6914	현대	포터 II 초저온냉동탑차초장축슈퍼캡SUP트윈캡 프A/T	22,086
6915	현대	포터 II 초저온냉동탑차초장축슈퍼캡SUP트윈캡 프M/T	21,078
6916	현대	포터 II 컨버터블초장축슈퍼캡SUPCRDI	13,354
6917	현대	포터 II 컨버터블초장축슈퍼캡SUPTCI	12,581
6918	현대	포터 II 크레인카고트럭초장축슈퍼캡SUPTCI	19,118
6919	현대	포터 II 트랜스게이트초장축슈퍼캡SUP	13,673
6920	현대	포터 II 트랜스파워게이트초장축슈퍼캡SUP	17,155
6921	현대	포터 II 트랜스파워게이트초장축슈퍼캡SUPA/T	18,477
6922	현대	포터 II 트랜스파워게이트초장축슈퍼캡SUPM/T	17,469
6923	현대	포터 II 파워게이트초장축더블캡PLUS	15,245
6924	현대	포터 II 파워게이트초장축더블캡SUP	17,218
6925	현대	포터 II 파워게이트초장축더블캡SUPA/T	18,540
6926	현대	포터 II 파워게이트초장축더블캡SUPCRDI	15,218
6927	현대	포터 II 파워게이트초장축더블캡SUPM/T	17,532
6928	현대	포터 II 파워게이트초장축더블캡SUPTCI	14,445
6929	현대	포터 II 파워게이트초장축슈퍼캡PLUSA/T	16,587
6930	현대	포터 II 파워게이트초장축슈퍼캡PLUSM/T	15,579
6931	현대	포터 II 파워게이트초장축슈퍼캡SUP	16,064
6932	현대	포터 II 파워게이트초장축슈퍼캡SUPA/T	17,397
6933	현대	포터 II 파워게이트초장축슈퍼캡SUPCRDI	14,045
6934	현대	포터 II 파워게이트초장축슈퍼캡SUPM/T	16,389
6935	현대	포터 II 파워게이트초장축슈퍼캡SUPTCI	13,272
6936	현대	포터 II 하이내장탑차초장축SUPA/T	18,090
6937	현대	포터 II 하이내장탑차초장축SUPM/T	17,082
6938	현대	포터 II 하이내장탑차초장축슈퍼캡PLUS(경제)A/T	16,524
6939	현대	포터 II 하이내장탑차초장축슈퍼캡PLUS경제	15,516
6940	현대	포터 II 하이내장탑차초장축슈퍼캡SUP	16,773

연번	제 작 사	기 종 명	기준가격
6941	현대	포터II하이내장탑차초장축슈퍼캡SUPCRDI	14,072
6942	현대	포터II하이내장탑차초장축슈퍼캡SUPTCI	13,345
6943	현대	포터II하이내장탑차초장축일반캡DLXTCI	12,190
6944	현대	포터II하이내장탑차초장축일반캡SUP	16,627
6945	현대	포터II하이내장탑차초장축일반캡SUPA/T	17,946
6946	현대	포터II하이내장탑차초장축일반캡SUPCRDI	13,954
6947	현대	포터II하이내장탑차초장축일반캡SUPM/T	16,938
6948	현대	포터II하이내장탑차초장축일반캡SUPTCI	13,227
6949	현대	포터II하이냉동탑차초장축슈퍼캡PLUS싱글컴프(경제)A/T	19,557
6950	현대	포터II하이냉동탑차초장축슈퍼캡PLUS싱글컴프경제	18,549
6951	현대	포터II하이냉동탑차초장축슈퍼캡PLUS트윈컴프	19,188
6952	현대	포터II하이냉동탑차초장축슈퍼캡PLUS트윈컴프A/T	20,196
6953	현대	포터II하이냉동탑차초장축슈퍼캡SUPCRDI	17,190
6954	현대	포터II하이냉동탑차초장축슈퍼캡SUPTCI	16,463
6955	현대	포터II하이냉동탑차초장축슈퍼캡SUP싱글컴프	19,555
6956	현대	포터II하이냉동탑차초장축슈퍼캡SUP싱글컴프A/T	20,844
6957	현대	포터II하이냉동탑차초장축슈퍼캡SUP싱글컴프M/T	19,836
6958	현대	포터II하이냉동탑차초장축슈퍼캡SUP트윈컴프	20,064
6959	현대	포터II하이냉동탑차초장축슈퍼캡SUP트윈컴프A/T	21,636
6960	현대	포터II하이냉동탑차초장축슈퍼캡SUP트윈컴프M/T	20,628
6961	현대	포터II하이냉동탑차초장축일반캡SUP싱글컴프	19,409
6962	현대	포터II하이냉동탑차초장축일반캡SUP싱글컴프A/T	20,700
6963	현대	포터II하이냉동탑차초장축일반캡SUP싱글컴프M/T	19,692
6964	현대	포터II하이냉동탑차초장축슈퍼캡PLUS싱글컴프	18,306
6965	현대	포터II하이냉동탑차초장축슈퍼캡PLUS싱글컴프A/T	19,314
6966	현대	포터II하이냉동탑차초장축슈퍼캡SUP싱글컴프	19,116
6967	현대	포터II하이냉동탑차초장축슈퍼캡SUP싱글컴프A/T	20,124
6968	현대	포터II할어운반차초장축슈퍼캡SUP	17,182
6969	현대	포터II할어운반차초장축슈퍼캡SUPA/T	18,486
6970	현대	포터II할어운반차초장축슈퍼캡SUPCRDI	15,481
6971	현대	포터II할어운반차초장축슈퍼캡SUPM/T	17,478
6972	현대	포터II할어운반차초장축슈퍼캡SUPTCI	14,709
6973	현대	포터IIICRDI더블캡초장축GOLDA/T	17,063
6974	현대	포터IIICRDI더블캡초장축GOLDM/T	16,045
6975	현대	포터IIICRDI더블캡초장축HI-SUPA/T	16,063
6976	현대	포터IIICRDI더블캡초장축HI-SUPM/T	15,045
6977	현대	포터IIICRDI더블캡초장축PLUSA/T	14,654
6978	현대	포터IIICRDI더블캡초장축PLUSM/T	13,636
6979	현대	포터IIICRDI더블캡초장축SUPA/T	15,381
6980	현대	포터IIICRDI더블캡초장축SUPM/T	14,363
6981	현대	포터IIICRDI슈퍼캡초장축GOLDM/T	14,636
6982	현대	포터IIICRDI슈퍼캡초장축GOLDA/T	15,927
6983	현대	포터IIICRDI슈퍼캡초장축GOLDM/T	14,909
6984	현대	포터IIICRDI슈퍼캡초장축HI-SUPA/T	14,927
6985	현대	포터IIICRDI슈퍼캡초장축HI-SUPM/T	13,909
6986	현대	포터IIICRDI슈퍼캡초장축PLUSA/T	13,518
6987	현대	포터IIICRDI슈퍼캡초장축PLUSM/T	12,500
6988	현대	포터IIICRDI슈퍼캡초장축SUPA/T	14,245
6989	현대	포터IIICRDI슈퍼캡초장축SUPM/T	13,227
6990	현대	포터IIICRDI운전교습용더블캡초장축M/T	12,727
6991	현대	포터IIICRDI운전교습용일반캡초장축M/T	11,500
6992	현대	포터IIICRDI일반캡초장축GOLDA/T	15,745
6993	현대	포터IIICRDI일반캡초장축GOLDM/T	14,727
6994	현대	포터IIICRDI일반캡초장축HI-SUPA/T	14,745
6995	현대	포터IIICRDI일반캡초장축HI-SUPM/T	13,727
6996	현대	포터IIICRDI일반캡초장축PLUSA/T	13,427

연번	제 작 사	기 종 명	기준가격
6997	현대	포터IIICRD일반캡초장축PLUSM/T	12,409
6998	현대	포터IIICRD일반캡초장축SUPA/T	14,154
6999	현대	포터IIICRD일반캡초장축SUPM/T	13,136
7000	현대	포터내장탑차125AL외판	7,254
7001	현대	포터내장탑차125SUP	10,445
7002	현대	포터내장탑차125장축AL외판	10,254
7003	현대	포터내장탑차125초장축슈퍼형	10,082
7004	현대	포터내장탑차125초장축슈퍼형골판	9,427
7005	현대	포터내장탑차AL외판	7,427
7006	현대	포터내장탑차FRP외판	7,440
7007	현대	포터내장탑차SHUTTERDOOR	6,981
7008	현대	포터내장탑차STEEL외판	6,297
7009	현대	포터내장탑차벤형125초장축슈퍼형	9,763
7010	현대	포터내장탑차장축AL외판	7,000
7011	현대	포터내장탑차장축FRP외판	7,012
7012	현대	포터내장탑차장축고급형AL외판	7,681
7013	현대	포터내장탑차장축고급형FRP외판	7,694
7014	현대	포터내장탑차장축슈퍼형AL외판	8,290
7015	현대	포터내장탑차장축슈퍼형FRP외판	8,290
7016	현대	포터내장탑차장축일반캡SUP	9,581
7017	현대	포터내장탑차장축일반캡슈퍼형SWP	9,581
7018	현대	포터내장탑차장축일반캡슈퍼형골판	9,581
7019	현대	포터내장탑차초장축AL외판	8,336
7020	현대	포터내장탑차초장축FRP외판	8,349
7021	현대	포터내장탑차초장축슈퍼캡SUPA/T	10,872
7022	현대	포터내장탑차초장축슈퍼캡SUPM/T	9,872
7023	현대	포터내장탑차초장축슈퍼캡슈퍼형AL외판	8,536
7024	현대	포터내장탑차초장축슈퍼캡슈퍼형FRP외판	8,536
7025	현대	포터내장탑차초장축슈퍼캡슈퍼형SWP	8,854
7026	현대	포터내장탑차초장축슈퍼캡슈퍼형골판	9,872
7027	현대	포터내장탑차초장축일반캡고급형	8,536
7028	현대	포터내장탑차초장축일반캡디럭스	8,945
7029	현대	포터내장탑차초장축일반캡슈퍼형	9,827
7030	현대	포터내장탑차초장축일반캡슈퍼형FRP외판	8,536
7031	현대	포터내장탑차초장축일반캡슈퍼형SWP	8,809
7032	현대	포터내장탑차초장축일반캡슈퍼형골판	9,463
7033	현대	포터냉동탑차(H, 형)	9,300
7034	현대	포터냉동탑차125(H, 형)	9,982
7035	현대	포터냉동탑차125SUP	13,036
7036	현대	포터냉동탑차125초장축슈퍼형	12,809
7037	현대	포터냉동탑차125초장축슈퍼형AL외판	11,881
7038	현대	포터냉동탑차125초장축슈퍼형SWP	12,372
7039	현대	포터냉동탑차125초장축슈퍼형골판	12,154
7040	현대	포터냉동탑차AL외판	10,272
7041	현대	포터냉동탑차FRP외판	10,344
7042	현대	포터냉동탑차H1	9,210
7043	현대	포터냉동탑차HD-100R600kg/2,476CC	9,925
7044	현대	포터냉동탑차HD-100-V1,600kg/2,476CCAL	7,342
7045	현대	포터냉동탑차슈퍼캡FRPSWP	10,854
7046	현대	포터냉동탑차장축ALSWP,FRPSWP	9,936
7047	현대	포터냉동탑차장축AL판	9,727
7048	현대	포터냉동탑차장축슈퍼형ALSWP/FRP	11,190
7049	현대	포터냉동탑차장축슈퍼형AL외판	10,972
7050	현대	포터냉동탑차장축일반캡슈퍼형	12,127
7051	현대	포터냉동탑차장축일반캡슈퍼형SWP	11,463
7052	현대	포터냉동탑차장축표준형AL외판	10,363

연번	제 작 사	기 중 명	기준가격
7053	현대	포터냉동탑차장축표준형FRP외관	10,581
7054	현대	포터냉동탑차초장축ALSWP	10,836
7055	현대	포터냉동탑차초장축AL외관	10,636
7056	현대	포터냉동탑차초장축슈퍼캡SUPAT	13,581
7057	현대	포터냉동탑차초장축슈퍼캡슈퍼형	12,581
7058	현대	포터냉동탑차초장축슈퍼캡슈퍼형ALSWP/FRP외관	11,645
7059	현대	포터냉동탑차초장축슈퍼캡슈퍼형AL외관	11,427
7060	현대	포터냉동탑차초장축슈퍼캡슈퍼형SWP	11,918
7061	현대	포터냉동탑차초장축슈퍼형ALSWP/FRP	11,600
7062	현대	포터냉동탑차초장축슈퍼형AL외관	11,700
7063	현대	포터냉동탑차초장축일반캡디럭스	11,654
7064	현대	포터냉동탑차초장축일반캡슈퍼형	12,536
7065	현대	포터냉동탑차초장축일반캡슈퍼형SWP	11,872
7066	현대	포터냉동탑차파워케이트	7,400
7067	현대	포터다용도탑차장축일반캡SUP	10,509
7068	현대	포터다용도탑차초장축슈퍼캡슈퍼형	9,509
7069	현대	포터더블캡(고급형)	6,454
7070	현대	포터더블캡0.75톤	6,371
7071	현대	포터덤프트럭	7,095
7072	현대	포터덤프트럭고상고급형	7,954
7073	현대	포터덤프트럭고상슈퍼형3WAY	9,900
7074	현대	포터덤프트럭고상슈퍼형일반	9,109
7075	현대	포터덤프트럭장축슈퍼캡PRO	12,909
7076	현대	포터덤프트럭장축일반캡SUP	10,590
7077	현대	포터덤프트럭장축일반캡슈퍼형	10,590
7078	현대	포터리프트진개트럭장축일반캡SUP	12,636
7079	현대	포터밴1.5톤	5,902
7080	현대	포터밴형다용도차장축일반캡슈퍼형	9,918
7081	현대	포터보냉탑차	7,407
7082	현대	포터보냉탑차125	8,089
7083	현대	포터보냉탑차125밴형초장축슈퍼형	10,600
7084	현대	포터보냉탑차125일반캡SUP	11,190
7085	현대	포터보냉탑차125장축AL외관	8,363
7086	현대	포터보냉탑차125초장축슈퍼형	11,190
7087	현대	포터보냉탑차125초장축슈퍼형AL외관	9,990
7088	현대	포터보냉탑차125초장축슈퍼형SWP	10,481
7089	현대	포터보냉탑차125초장축슈퍼형골판(AL)	10,981
7090	현대	포터보냉탑차장축ALSWP,FRPSWP	8,027
7091	현대	포터보냉탑차장축AL외관	7,836
7092	현대	포터보냉탑차장축고급형AL외관	8,518
7093	현대	포터보냉탑차장축고급형FRP외관	8,709
7094	현대	포터보냉탑차장축슈퍼형ALSWP/FRP	9,118
7095	현대	포터보냉탑차장축슈퍼형AL외관	9,127
7096	현대	포터보냉탑차장축일반캡SUP	10,327
7097	현대	포터보냉탑차장축일반캡슈퍼형ALSWP외관	9,345
7098	현대	포터보냉탑차장축일반캡슈퍼형골판(AL)	10,327
7099	현대	포터보냉탑차장축일반캡슈퍼형평판(SWP)	9,618
7100	현대	포터보냉탑차초장축슈퍼캡SUP	10,780
7101	현대	포터보냉탑차초장축슈퍼캡슈퍼형ALSWP외관	9,809
7102	현대	포터보냉탑차초장축슈퍼캡슈퍼형AL외관	9,590
7103	현대	포터보냉탑차초장축슈퍼캡슈퍼형골판(AL)	10,790
7104	현대	포터보냉탑차초장축슈퍼캡슈퍼형평판(SWP)	10,790
7105	현대	포터보냉탑차초장축일반캡SUP	10,745
7106	현대	포터보냉탑차초장축일반캡디럭스	9,863
7107	현대	포터보냉탑차초장축일반캡슈퍼형ALSWP외관	9,763
7108	현대	포터보냉탑차초장축일반캡슈퍼형AL외관	9,545



연번	제 작 사	기 종 명	기준가격
7109	현대	포터보냉탑차초장축일반캡슈퍼형골판(AL)	10,745
7110	현대	포터보냉탑차초장축일반캡슈퍼형평판(SWP)	10,036
7111	현대	포터서터밴초장축슈퍼캡SUP	9,690
7112	현대	포터서터밴초장축슈퍼캡슈퍼형평판SWP	9,690
7113	현대	포터소형트럭더블캡(슈퍼용)	6,627
7114	현대	포터소형트럭슈퍼캡(슈퍼용)	5,618
7115	현대	포터씨터밴125	10,595
7116	현대	포터씨터밴125일반캡SUP	14,009
7117	현대	포터씨터밴125장축	11,636
7118	현대	포터씨터밴125초장축슈퍼형	13,736
7119	현대	포터씨터밴125초장축슈퍼형AL외판	12,809
7120	현대	포터씨터밴125초장축슈퍼형골판(AL)	14,009
7121	현대	포터씨터밴125초장축슈퍼형평판SWP	13,081
7122	현대	포터씨터밴초장축슈퍼형FRP외판	11,409
7123	현대	포터씨터밴초장축일반캡슈퍼형(M/T)	13,254
7124	현대	포터씨터밴초장축일반캡슈퍼형평판(SWP)	12,981
7125	현대	포터압크레인초장축슈퍼형	9,200
7126	현대	포터왕바디초장축슈퍼캡SUP	12,272
7127	현대	포터이동주유차	14,272
7128	현대	포터이동주유차경제형초장축일반캡디럭스M/T	16,954
7129	현대	포터이동주유차슈퍼형초장축일반캡PROM/T	20,245
7130	현대	포터이동주유차슈퍼형초고속장축일반캡AL탱크	18,681
7131	현대	포터이동주유차슈퍼형초고속장축일반캡SUPM/T	18,681
7132	현대	포터이동주유차장축	16,090
7133	현대	포터이동주유차장축고급형AL탱크	16,854
7134	현대	포터이동주유차장축고급형STEEL탱크	16,363
7135	현대	포터이동주유차장축슈퍼형AL탱크	17,463
7136	현대	포터이동주유차장축슈퍼형STEEL탱크	16,972
7137	현대	포터이동주유차초고속슈퍼형	18,727
7138	현대	포터일반캡(고급형)	5,272
7139	현대	포터일반캡(슈퍼형)	5,681
7140	현대	포터장축125고급형	6,136
7141	현대	포터장축125슈퍼형	6,454
7142	현대	포터장축더블캡HE-SUP기본형	9,000
7143	현대	포터장축더블캡HE-SUP디럭스형	9,872
7144	현대	포터장축더블캡HE-SUP슈퍼형	10,054
7145	현대	포터장축더블캡SUP기본형	8,736
7146	현대	포터장축더블캡SUP디럭스형	9,563
7147	현대	포터장축더블캡SUP슈퍼형	9,672
7148	현대	포터장축더블캡고급형	7,409
7149	현대	포터장축더블캡슈퍼형	8,236
7150	현대	포터장축슈퍼캡HE-SUP기본형	7,918
7151	현대	포터장축슈퍼캡HE-SUP디럭스형	8,790
7152	현대	포터장축슈퍼캡HE-SUP슈퍼형	8,972
7153	현대	포터장축슈퍼캡SUP기본형	7,654
7154	현대	포터장축슈퍼캡SUP디럭스형	8,009
7155	현대	포터장축슈퍼캡SUP슈퍼 I형	8,481
7156	현대	포터장축슈퍼캡SUP슈퍼 II형	8,527
7157	현대	포터장축슈퍼캡SUP슈퍼형	8,300
7158	현대	포터장축슈퍼캡SUP울트라형	8,163
7159	현대	포터장축슈퍼캡고급형	6,209
7160	현대	포터장축슈퍼캡슈퍼형	7,154
7161	현대	포터장축슈퍼캡하이슈퍼형	7,418
7162	현대	포터장축일반캡SUP기본형	7,627
7163	현대	포터장축일반캡SUP디럭스형	7,981
7164	현대	포터장축일반캡SUP슈퍼형	8,200

연번	제 작 사	기 종 명	기준가격
7165	현대	포터장축일반캡고급형	6,181
7166	현대	포터장축일반캡고급형고상	6,090
7167	현대	포터장축일반캡디럭스평판(SWP)	8,972
7168	현대	포터장축일반캡슈퍼형	6,972
7169	현대	포터장축일반캡슈퍼형골판(AL)	8,563
7170	현대	포터장축일반캡슈퍼형평판(SWP)	11,463
7171	현대	포터저상STD	5,098
7172	현대	포터진개덤포터장축일반캡SUP	12,636
7173	현대	포터초장축125SUP기본형	8,418
7174	현대	포터초장축125SUP디럭스형	9,163
7175	현대	포터초장축125SUP슈퍼형	9,272
7176	현대	포터초장축125고급형	7,063
7177	현대	포터초장축125슈퍼형	7,918
7178	현대	포터초장축LPG125슈퍼형	7,109
7179	현대	포터초장축LPG더블캡HI-SUP기본형	8,763
7180	현대	포터초장축LPG더블캡HI-SUP슈퍼형	9,790
7181	현대	포터초장축LPG더블캡SUP기본형	8,500
7182	현대	포터초장축LPG더블캡SUP디럭스형	9,300
7183	현대	포터초장축LPG더블캡SUP슈퍼형	9,409
7184	현대	포터초장축LPG더블캡슈퍼형	8,181
7185	현대	포터초장축LPG더블캡하이슈퍼형	8,445
7186	현대	포터초장축LPG슈퍼캡HI-SUP기본형	7,700
7187	현대	포터초장축LPG슈퍼캡HI-SUP슈퍼형	8,727
7188	현대	포터초장축LPG슈퍼캡SUP기본형	7,436
7189	현대	포터초장축LPG슈퍼캡SUP디럭스형	8,236
7190	현대	포터초장축LPG슈퍼캡SUP슈퍼형	8,345
7191	현대	포터초장축LPG슈퍼캡슈퍼형	7,118
7192	현대	포터초장축LPG슈퍼캡하이슈퍼형	7,381
7193	현대	포터초장축LPG일반캡HI-SUP기본형	7,472
7194	현대	포터초장축LPG일반캡HI-SUP슈퍼형	8,500
7195	현대	포터초장축LPG일반캡SUP기본형	7,390
7196	현대	포터초장축LPG일반캡SUP디럭스형	8,190
7197	현대	포터초장축LPG일반캡SUP슈퍼형	8,118
7198	현대	포터초장축LPG일반캡슈퍼형	7,072
7199	현대	포터초장축LPG일반캡하이슈퍼형	7,336
7200	현대	포터초장축더블캡HI-SUP기본형	9,200
7201	현대	포터초장축더블캡HI-SUP디럭스형	10,045
7202	현대	포터초장축더블캡HI-SUP슈퍼형	10,227
7203	현대	포터초장축더블캡SUP기본형	8,936
7204	현대	포터초장축더블캡SUP디럭스형	9,736
7205	현대	포터초장축더블캡SUP슈퍼형	9,845
7206	현대	포터초장축더블캡고급형	7,336
7207	현대	포터초장축더블캡슈퍼형	8,436
7208	현대	포터초장축더블캡슈퍼형(D4BA엔진,80마력)디젤	6,929
7209	현대	포터초장축더블캡운전교습용고급형	7,945
7210	현대	포터초장축더블캡운전교습용기본형	8,172
7211	현대	포터초장축더블캡운전교습용디럭스기본형	8,172
7212	현대	포터초장축더블캡운전교습용디럭스슈퍼형	8,618
7213	현대	포터초장축더블캡하이슈퍼형	8,700
7214	현대	포터초장축슈퍼캡HI-SUP기본형	8,136
7215	현대	포터초장축슈퍼캡HI-SUP디럭스형	8,981
7216	현대	포터초장축슈퍼캡HI-SUP슈퍼형	9,163
7217	현대	포터초장축슈퍼캡SRX슈퍼 I 형	10,600
7218	현대	포터초장축슈퍼캡SRX슈퍼 II 형	10,863
7219	현대	포터초장축슈퍼캡SUP기본형	7,872
7220	현대	포터초장축슈퍼캡SUP디럭스형	8,200

연번	제 작 사	기 종 명	기준가격
7221	현대	포터초장축슈퍼캡SUP슈퍼 I형	8,672
7222	현대	포터초장축슈퍼캡SUP슈퍼 II형	8,718
7223	현대	포터초장축슈퍼캡SUP슈퍼형	8,490
7224	현대	포터초장축슈퍼캡SUP울트라형	8,354
7225	현대	포터초장축슈퍼캡고급형	6,427
7226	현대	포터초장축슈퍼캡슈퍼형	7,372
7227	현대	포터초장축슈퍼캡슈퍼형(D4BA엔진,80마력)디젤	6,072
7228	현대	포터초장축슈퍼캡슈퍼형골판(AL)	8,854
7229	현대	포터초장축슈퍼캡슈퍼형평판(SWP)	11,918
7230	현대	포터초장축슈퍼캡하이슈퍼형	7,636
7231	현대	포터초장축일반슈퍼골판(AL)	11,645
7232	현대	포터초장축일반슈퍼평판(SWP)	11,872
7233	현대	포터초장축일반캡HI-SUP기본형	8,090
7234	현대	포터초장축일반캡HI-SUP디럭스형	8,936
7235	현대	포터초장축일반캡HI-SUP슈퍼형	9,118
7236	현대	포터초장축일반캡SUP기본형	7,827
7237	현대	포터초장축일반캡SUP디럭스형	8,154
7238	현대	포터초장축일반캡SUP슈퍼 I형	8,627
7239	현대	포터초장축일반캡SUP슈퍼 II형	8,672
7240	현대	포터초장축일반캡SUP슈퍼형	8,400
7241	현대	포터초장축일반캡SUP울트라형	8,490
7242	현대	포터초장축일반캡고급형	6,381
7243	현대	포터초장축일반캡슈퍼형	7,327
7244	현대	포터초장축일반캡슈퍼형(D4BA엔진,80마력)디젤	6,045
7245	현대	포터초장축일반캡슈퍼형골판(AL)	8,809
7246	현대	포터초장축일반캡슈퍼형평판(SWP)	8,809
7247	현대	포터초장축일반캡운전교습용고급형	6,718
7248	현대	포터초장축일반캡운전교습용디럭스기본형	6,945
7249	현대	포터초장축일반캡운전교습용디럭스슈퍼형	7,390
7250	현대	포터초장축일반캡하이슈퍼형	7,727
7251	현대	포터초장축터보슈퍼캡HI-SUP기본형	8,400
7252	현대	포터초장축터보슈퍼캡HI-SUP슈퍼형	9,427
7253	현대	포터초장축터보슈퍼캡SUP기본형	8,136
7254	현대	포터초장축터보슈퍼캡SUP디럭스형	8,936
7255	현대	포터초장축터보슈퍼캡SUP슈퍼형	9,045
7256	현대	포터초장축터보슈퍼캡슈퍼형	7,636
7257	현대	포터초장축터보슈퍼캡하이슈퍼형	7,900
7258	현대	포터초장축터보일반캡HI-SUP기본형	8,354
7259	현대	포터초장축터보일반캡HI-SUP슈퍼형	9,381
7260	현대	포터초장축터보일반캡SUP기본형	8,090
7261	현대	포터초장축터보일반캡SUP디럭스형	8,890
7262	현대	포터초장축터보일반캡SUP슈퍼형	9,000
7263	현대	포터초장축터보일반캡슈퍼형	7,590
7264	현대	포터카고저상1.0톤	4,512
7265	현대	포터카고크레인장축슈퍼캡슈퍼형	12,836
7266	현대	포터컨버터블트럭	5,763
7267	현대	포터컨버터블트럭초장축슈퍼캡SUP	9,563
7268	현대	포터크레인초장축슈퍼캡슈퍼형	10,063
7269	현대	포터크레인트럭장축슈퍼캡슈퍼형	13,336
7270	현대	포터크레인트럭초장축슈퍼캡슈퍼형	10,336
7271	현대	포터탑차(다용도)장축고급형FRP외판	8,700
7272	현대	포터탑차(다용도)장축일반캡디럭스평판(SWP)	8,972
7273	현대	포터탑차(다용도)장축일반캡슈퍼형	10,236
7274	현대	포터특장차(경제형왕바디)포터 II 초장축슈퍼캡SUP	15,045
7275	현대	포터특장차(경제형왕바디)포터 II 초장축슈퍼캡SUP(A/T)	16,063
7276	현대	포터특장차(다용도탑차)포터 II 초장축슈퍼캡SUP	15,072

연번	제 작 사	기 종 명	기준가격
7277	현대	포터특장차(덤프)포터 II장축슈퍼캡SUP	15,236
7278	현대	포터특장차(보냉탑차)포터 II초장축슈퍼캡SUP	15,918
7279	현대	포터특장차(시티밴)포터 II초장축슈퍼캡SUP	17,700
7280	현대	포터특장차(전동식왕바디)포터 II초장축슈퍼캡SUP	16,645
7281	현대	포터특장차(전동식왕바디)포터 II초장축슈퍼캡SUP(A/T)	17,663
7282	현대	포터특장차(파워게이트)포터 II초장축더블캡SUP	15,872
7283	현대	포터특장차(파워게이트)포터 II초장축슈퍼캡SUP	14,736
7284	현대	포터특장차(할어운반차)포터 II초장축슈퍼캡SUP	15,945
7285	현대	포터특장차내장탑차경제형포터 II초장축슈퍼캡DLX	12,809
7286	현대	포터특장차내장탑차경제형포터 II초장축일반형DLX	12,727
7287	현대	포터특장차내장탑차포터 II초장축더블캡SUP	15,072
7288	현대	포터특장차내장탑차포터 II초장축슈퍼캡SUP	14,372
7289	현대	포터특장차내장탑차포터 II초장축일반캡SUP	14,227
7290	현대	포터특장차내장탑차하이내장탑포터 II초장축슈퍼캡SUP	14,600
7291	현대	포터특장차내장탑차하이내장탑포터 II초장축일반캡SUP	14,454
7292	현대	포터특장차내장탑파워게이트포터 II초장축슈퍼캡SUP	17,545
7293	현대	포터특장차냉동탑차경제형포터 II초장축슈퍼캡DLX	15,272
7294	현대	포터특장차냉동탑차경제형포터 II초장축일반형DLX	15,209
7295	현대	포터특장차냉동탑차골드포터 II초장축슈퍼캡SUP	18,027
7296	현대	포터특장차냉동탑차포터 II초장축슈퍼캡SUP	17,381
7297	현대	포터특장차냉동탑차포터 II초장축슈퍼캡SUP(트윈)	17,636
7298	현대	포터특장차냉동탑차포터 II초장축일반캡SUP	17,236
7299	현대	포터특장차냉동탑차하이냉동탑포터 II초장축슈퍼캡SUP	17,718
7300	현대	포터특장차냉동탑차하이냉동탑포터 II초장축슈퍼캡SUP(트윈)	17,972
7301	현대	포터특장차냉동탑차하이냉동탑포터 II초장축일반캡SUP	17,572
7302	현대	포터특장차이동주유차슈퍼캡장축SUPA/T	25,892
7303	현대	포터특장차이동주유차슈퍼캡장축SUPM/T	24,772
7304	현대	포터특장차트랜스게이트슈퍼캡초장축SUPA/T	14,483
7305	현대	포터특장차트랜스게이트슈퍼캡초장축SUPM/T	13,363
7306	현대	포터특장차트랜스파워게이트슈퍼캡초장축SUPA/T	17,083
7307	현대	포터특장차트랜스파워게이트슈퍼캡초장축SUPM/T	15,963
7308	현대	포터파워게이트	7,490
7309	현대	포터파워게이트장축슈퍼형	10,109
7310	현대	포터파워게이트장축일반캡슈퍼형	10,109
7311	현대	포터파워게이트초장축슈퍼캡슈퍼형	10,354
7312	현대	포터할어운반차초장축슈퍼캡SUPM/T	11,636
7313	현대	풀카고10톤	43,267
7314	현대	풀카고17M	39,033
7315	현대	풀카고19M	39,600
7316	현대	풀카고19M고출력디럭스	45,065
7317	현대	풀카고19M고출력슈퍼형	46,065
7318	현대	풀카고19M골드	56,363
7319	현대	풀카고19M기본디럭스	41,883
7320	현대	풀카고19M기본슈퍼형	42,883
7321	현대	풀카고19M디럭스	53,727
7322	현대	풀카고19M슈퍼	54,818
7323	현대	풀카고8X419.0톤초장축경제형골드	74,363
7324	현대	풀카고8X419.0톤초장축경제형프로	72,636
7325	현대	풀카고8X419.0톤초장축고마력형골드	79,000
7326	현대	풀카고8X419.0톤초장축고마력형프로	77,272
7327	현대	풀카고8X419.5톤단축경제형골드	74,363
7328	현대	풀카고8X419.5톤단축경제형프로	72,636
7329	현대	풀카고8X419.5톤단축고마력형골드	79,000
7330	현대	풀카고8X419.5톤단축고마력형프로	77,272
7331	현대	풀카고8X419M골드	71,727
7332	현대	풀카고8X419M프드	70,727

연번	제 작 사	기 종 명	기준가격
7333	현대	풀카고8X420.5톤초단축골드	79,000
7334	현대	풀카고8X420.5톤초단축프로	77,272
7335	현대	풀카고8X425.0톤단축골드	89,000
7336	현대	풀카고8X425.0톤단축프로	87,545
7337	현대	풀카고8X425.0톤초장축골드	90,818
7338	현대	풀카고8X425.0톤초장축프로	89,363
7339	현대	풀카고파워텍410골드	65,454
7340	현대	풀카고파워텍410슈퍼	63,636
7341	현대	폴트레일러17M	9,981
7342	현대	폴트레일러19M	11,109
7343	현대	픽업1,500CC(고급형)	3,704
7344	현대	픽업1,500CC컨버터블탑	3,824
7345	현대	하이포터내장탑차초장축일반캡고급형	8,954
7346	현대	하이포터내장탑차초장축일반캡디럭스	9,045
7347	현대	하이포터내장탑차초장축일반캡슈퍼형SWP	10,063
7348	현대	현금수송차5톤단축표준형	67,636
7349	현대	현대뉴-파워트럭4×2Cargo7.5톤특초장축	82,500
7350	현대	현대뉴-파워트럭4×2Cargo8.5톤단축(H엔진310/120)	66,500
7351	현대	현대뉴-파워트럭4×2Cargo8.5톤단축(H엔진350/140)	68,773
7352	현대	현대뉴-파워트럭4×2Cargo8.5톤단축(H엔진350/140)엘리슨	80,409
7353	현대	현대뉴-파워트럭4×2Cargo8.5톤중축(H엔진310/120)	66,500
7354	현대	현대뉴-파워트럭4×2Cargo8.5톤중축(H엔진350/140)	68,773
7355	현대	현대뉴-파워트럭4×2Cargo8.5톤중축(H엔진350/140)엘리슨	80,409
7356	현대	현대뉴-파워트럭4×2Cargo8.5톤특초장축(H엔진310/120)	68,955
7357	현대	현대뉴-파워트럭4×2Cargo8.5톤특초장축(H엔진350/140)	71,227
7358	현대	현대뉴-파워트럭4×2Cargo8.5톤특초장축(H엔진350/140)엘리슨	82,864
7359	현대	현대뉴-파워트럭4×2Cargo8톤장축	67,409
7360	현대	현대뉴-파워트럭4×2Cargo8톤초장축(H엔진310/120)	68,318
7361	현대	현대뉴-파워트럭4×2Cargo8톤초장축(H엔진350/140)	70,591
7362	현대	현대뉴-파워트럭4×2Cargo8톤특초장축(H엔진310/120)	68,500
7363	현대	현대뉴-파워트럭4×2Cargo8톤특초장축(H엔진350/140)	70,773
7364	현대	현대뉴-파워트럭4×2Cargo9.5톤단축(H엔진310/120)	68,500
7365	현대	현대뉴-파워트럭4×2Cargo9.5톤단축(H엔진350/140)	70,773
7366	현대	현대뉴-파워트럭4×2Cargo9.5톤단축(H엔진350/140)엘리슨	81,954
7367	현대	현대뉴-파워트럭4X2카고9.5톤중축310/120다이모스6단	68,500
7368	현대	현대뉴-파워트럭4X2카고9.5톤중축350/140다이모스6단	70,773
7369	현대	현대뉴-파워트럭4X2카고9.5톤중축350/140엘리슨	82,409
7370	현대	현대뉴-파워트럭6X2카고11톤특초장축350/140다이모스10단	88,818
7371	현대	현대뉴-파워트럭6X2카고7.5톤특초장축310/120다이모스6단	83,636
7372	현대	현대뉴-파워트럭CNGCargo4×27.5톤골드(325/120)전진6/후진1	96,545
7373	현대	현대뉴-파워트럭CNGCargo4×27.5톤프로(325/120)전진6/후진1	93,909
7374	현대	현대뉴-파워트럭CNGCargo6×414.5톤골드(340/140)전진10/후진2	129,727
7375	현대	현대뉴-파워트럭CNGCargo6×414.5톤프로(340/140)전진10/후진2	128,000
7376	현대	현대뉴-파워트럭CNGCargo6×414톤골드(340/140)전진10/후진2	131,545
7377	현대	현대뉴-파워트럭CNGCargo6×414톤프로(340/140)전진10/후진2	129,818
7378	현대	현대뉴-파워트럭CNGCargo6×4암롤트럭(24.5m)골드(340/140)전진10/후진2	144,318
7379	현대	현대뉴-파워트럭덤프/믹서6X415톤380/160이튼9단	95,545
7380	현대	현대뉴-파워트럭덤프/믹서6X46M3380/160이튼9단	97,045
7381	현대	환경차CNG암롤14.5톤CNG샤시골드	122,450
7382	현대	환경차CNG암롤14.5톤CNG샤시프로	120,720
7383	현대	환경차버콦로리13KLN엔진골드	99,600
7384	현대	환경차버콦로리13KLN엔진프로	97,510
7385	현대	환경차버콦로리13KL골드	99,609
7386	현대	환경차버콦로리13KL파워텍380골드	101,470
7387	현대	환경차버콦로리13KL파워텍프로	99,380
7388	현대	환경차버콦로리13KL프로	97,518

연번	제 작 사	기 종 명	기준가격
7389	현대	환경차압롤트럭25mH엔진골드	99,450
7390	현대	환경차압롤트럭25mH엔진프로	97,360
7391	현대	환경차압롤트럭25m골드	99,454
7392	현대	환경차압롤트럭25m파워텍380골드	101,270
7393	현대	환경차압롤트럭25m파워텍380프로	99,180
7394	현대	환경차압롤트럭25m프로	97,363
7395	현대	환경차압축진개차20mH엔진골드	120,270
7396	현대	환경차압축진개차20mH엔진프로	118,180
7397	현대	환경차압축진개차20m파워텍380골드	122,090
7398	현대	환경차압축진개차20m파워텍380프로	120,000
7399	현대	환경차압축진개차21m골드	99,773
7400	현대	환경차압축진개차21m프로	98,773
7401	현대	활어운반차4.5톤초장축골드형	38,863
7402	현대	활어운반차4.5톤초장축슈퍼형	35,545
7403	현대	활어운반차5.0톤초장축골드형	38,681
7404	현대	활어운반차5.0톤초장축슈퍼형	37,590
7405	기아	봉고III내장탑차1톤내장탑차경제형저상탑킵캡초장축디럭스M/T	15,018
7406	기아	봉고III냉동탑차1톤냉동탑차경제형PLUS킵캡초장축디럭스싱글컴프M/T	18,727
7407	기아	봉고III냉동탑차1톤냉동탑차경제형PLUS킵캡초장축디럭스듀얼컴프M/T	19,155
7408	기아	봉고III냉동탑차1톤냉동탑차경제형킵캡초장축디럭스싱글컴프M/T	17,591
7409	기아	봉고III냉동탑차1톤냉동탑차경제형킵캡초장축디럭스듀얼컴프M/T	18,018
7410	기아	봉고III냉동탑차1톤냉동탑차표준형PLUS킵캡초장축럭셔리싱글컴프M/T	19,864
7411	기아	봉고III냉동탑차1톤냉동탑차표준형PLUS킵캡초장축럭셔리듀얼컴프M/T	20,200
7412	기아	봉고III냉동탑차1톤냉동탑차표준형킵캡초장축럭셔리싱글컴프3020M/T	19,436
7413	기아	봉고III냉동탑차1톤냉동탑차표준형킵캡초장축럭셔리듀얼컴프3020M/T	19,773
7414	기아	봉고III냉동탑차1톤냉동탑차표준형킵캡초장축럭셔리싱글컴프2730M/T	19,527
7415	기아	봉고III냉동탑차1톤냉동탑차표준형킵캡초장축럭셔리듀얼컴프2730M/T	19,864
7416	기아	봉고III왕바디1톤왕바디경제형수동식킵캡초장축디럭스M/T	15,973
7417	기아	봉고III왕바디1톤왕바디전동식킵캡초장축디럭스M/T	17,618
7418	기아	봉고III왕바디1톤왕바디표준형수동식킵캡초장축럭셔리M/T	16,800
7419	기아	봉고III왕바디1톤왕바디표준형전동식킵캡초장축럭셔리M/T	18,445
7420	기아	봉고III트럭1톤2WD킵캡초장축럭셔리LPIM/T	13,309
7421	기아	봉고III트럭1톤2WD킵캡초장축노블레스LPIM/T	14,245
7422	현대	그랜드스타렉스Lpi왜건12인승SMART	19,773
7423	현대	마이티2냉동탑차내로우캡HISUP장축고상싱글컴프M/T	44,091
7424	현대	마이티2.5냉동/냉장겸용탑차슈퍼캡장축고상트윈컴프M/T	56,818
7425	현대	마이티2.5냉동/프트럭내로우캡단축고상HISUPM/T	40,364
7426	현대	마이티2.5톤하이내장탑차슈퍼캡SUP장축고상M/T	49,273
7427	현대	마이티2.5톤하이내장탑차슈퍼캡SUP장축저상M/T	49,364
7428	현대	마이티2.5톤하이냉동탑차슈퍼캡SUP장축저상트윈컴프M/T	53,727
7429	현대	마이티2.5톤하이냉동탑차슈퍼캡SUP장축고상트윈컴프M/T	53,636
7430	현대	마이티2.5톤진개덤프내로우캡단축고상HISUPM/T	42,182
7431	현대	마이티2.5톤압착진개차내로우캡단축고상HISUP덤프싱식M/T	53,182
7432	현대	마이티2.5톤암롤내로우캡단축고상HISUPM/T	47,909
7433	현대	마이티2.5톤이동주유차내로우캡단축고상DLXM/T	47,909
7434	현대	마이티3.5톤하이냉동탑차슈퍼캡SUP장축고상M/T	51,000
7435	현대	마이티3.5톤하이냉동탑차슈퍼캡SUP장축고상트윈컴프M/T	56,000
7436	현대	마이티내로우캡2톤디럭스장축고상M/T	33,555
7437	현대	마이티내로우캡2톤디럭스장축저상M/T	33,645
7438	현대	마이티내로우캡2.5톤디럭스장축고상M/T	33,964
7439	현대	마이티내로우캡2.5톤디럭스장축저상M/T	34,055
7440	현대	마이티내로우캡2.5톤하이슈퍼단축고상M/T	34,873
7441	현대	마이티내로우캡2.5톤하이슈퍼단축고상M/T	34,464
7442	현대	메가트럭4.5톤와이드캡8.9MGOLD	71,918
7443	현대	메가트럭4.5톤와이드캡8.9M프리미엄	75,118
7444	현대	메가트럭5톤디럭스단축	55,364

연번	제 작 사	기 종 명	기준가격
7445	현대	메가트럭5톤디럭스장축	55,727
7446	현대	메가트럭5톤디럭스초장축	56,182
7447	현대	메가트럭5톤와이드캡8.9MGOLD	71,918
7448	현대	메가트럭5톤와이드캡8.9M프리엄	75,118
7449	현대	메가트럭특장차(음식물쓰레기수거차)5톤단축SUP	87,055
7450	현대	메가트럭특장차(왕바디)5톤(후2축)초장축플러스7.4AL강판	86,364
7451	현대	메가트럭특장차하이플러스냉동탑차초장축플러스골드(메인냉동기)	79,545
7452	현대	메가트럭특장차하이플러스냉동탑차초장축플러스골드(서브냉동기)	86,727
7453	현대	올뉴마이티2.5톤일반캡스탠다드M/T	39,909
7454	현대	올뉴마이티2.5톤일반캡디럭스장축고상M/T	40,636
7455	현대	올뉴마이티2.5톤일반캡디럭스장축저상M/T	40,727
7456	현대	올뉴마이티2.5톤일반캡슈퍼장축저상M/T	42,273
7457	현대	올뉴마이티2.5톤슈퍼캡슈퍼장축저상M/T	42,636
7458	현대	올뉴마이티2.5톤더블캡슈퍼장축고상M/T	46,909
7459	현대	올뉴마이티2.5톤일반캡골드장축저상M/T	44,000
7460	현대	올뉴마이티2.5톤슈퍼캡골드장축고상M/T	44,273
7461	현대	올뉴마이티2.5톤슈퍼캡골드장축저상M/T	44,364
7462	현대	올뉴마이티3.5톤일반캡스탠다드장축고상M/T	41,273
7463	현대	올뉴마이티3.5톤일반캡디럭스장축고상M/T	42,000

## 나. 외국산

(단위 : 천원)

연번	제 작 사	기 증 명	기준가격
1	CHEVROLET	쉐보레트레일러32.0T	12,054
2	CHRYSLER	DODGEDAKOTA	44,818
3	DAIHATSU	다이하츠평업1250K	3,174
4	HINO	히노LPG탱크로리7.5T	58,405
5	HINO	히노덤프트럭11.5T	35,565
6	HINO	히노덤프트럭11T	35,736
7	HINO	히노덤프트럭7T	19,460
8	HINO	히노덤프트럭8T	22,478
9	HINO	히노벌크시멘트트럭10,250K	31,815
10	HINO	히노카고트럭11T	32,612
11	HINO	히노카고트럭13T	26,650
12	HINO	히노카고트럭4.5T	16,214
13	HINO	히노카고트럭6T	17,340
14	HINO	히노카고트럭7T	17,482
15	HINO	히노카고트럭8T	22,695
16	HINO	히노탱크로리10,000 l	24,680
17	HINO	히노탱크로리11,000 l	27,448
18	HINO	히노탱크로리12,000 l	23,830
19	HINO	히노탱크로리16,000 l	24,751
20	HINO	히노탱크로리2,000 l	8,085
21	HINO	히노탱크로리4,000 l	8,774
22	HINO	히노탱크로리7,400K	45,346
23	HINO	히노탱크로리8,000 l	13,501
24	HINO	히노폴트레일러10T	10,413
25	ISUZU	ISUZUDUMPTRUCK11T	39,880
26	ISUZU	ISUZUDUMPTRUCK6T	24,520
27	ISUZU	ISUZUDUMPTRUCK8T	24,608
28	ISUZU	ISUZULPG탱크로리7.5T	39,164
29	ISUZU	ISUZU냉동차11T	54,759
30	ISUZU	ISUZU냉장차9T	29,902
31	ISUZU	ISUZU차선도색용살포차	62,152
32	ISUZU	ISUZU청소차NWP45-II D	110,212
33	ISUZU	ISUZU카고11T	30,293
34	ISUZU	ISUZU카고6T	17,105
35	ISUZU	ISUZU카고8T	21,965
36	ISUZU	ISUZU탱크로리10,000 l	20,110
37	ISUZU	ISUZU탱크로리2,000 l	10,440
38	MERCEDES-BENZ	벤츠다목적제설차	110,320
39	NISSAN	닛산덤프11T	41,290
40	NISSAN	닛산덤프8T	29,187
41	NISSAN	닛산카고10T	29,200
42	NISSAN	닛산카고8T	24,400
43	NISSAN	닛산탱크로리10,000 l	26,497
44	NISSAN	닛산탱크로리2,000 l	10,089
45	NISSAN	닛산탱크로리5,000 l	10,994
46	NISSAN	닛산트랙터42.0T	34,015
47	TOYOTA	TOYOTA견인차(구난차)	34,091
48	TOYOTA	TOYOTA랜드크루사픽업1T	5,460
49	TOYOTA	TOYOTA크라운앰블런스	9,890
50	TOYOTA	TOYOTA크라운웨곤앰블런스	16,074
51	TOYOTA	TOYOTA하이에이스앰블런스	10,192
52	닷도산	닷도산페널400K	4,838
53	닷도산	닷도산페널밴0.3T	2,223
54	외국산기타	LLIBOCKLPG탱크트레일러20T	52,751



연번	제 작 사	기 종 명	기준가격
55	외국산기타	인터내쇼날검진차	51,810
56	외국산기타	파우어그랜크레인트럭19T	113,010
57	외국산기타	헤일탱크트레일러32,000 t	28,204
58	외국산기타	후조11T카고트럭	38,060
59	외국산기타	후조6T카고트럭	20,947
60	외국산기타	후조8T카고트럭	27,087
61	외국산기타	후조LPG탱크로리17,000 t 10T	62,457
62	외국산기타	후조LPG탱크로리23,500 t 10T	74,020
63	외국산기타	후조LPG탱크로리7,530K	51,931
64	외국산기타	후조덤프10.5T	32,669
65	외국산기타	후조덤프11T	39,760
66	외국산기타	후조덤프8T	31,127
67	외국산기타	후조천공기트럭	27,300
68	외국산기타	후조탱크로리10,000 t	26,595
69	외국산기타	후조탱크로리16,000 t	36,714
70	외국산기타	후조탱크로리2,000 t	10,379
71	외국산기타	후조탱크로리7.5K	59,662
72	외국산기타	후조트렉터18T	43,853



04

**이 룬 자 동 차**



## 4-1. 형식분류

### 가. 국 산

(단위 : 천원)

연번	차종	제 작 사	차 명	형 식	기준가격
1	이륜	KR MOTORS	BEAVER125(비버125)	HY125F1	2,250
2	이륜	KR MOTORS	BEAVER125DLX(비버125DLX)	HY125DLX	1,595
3	이륜	KR MOTORS	COMET125RC(코멧125RC)	GT125RC	3,545
4	이륜	KR MOTORS	COMET250P(코멧250P)	GT250P	4,091
5	이륜	KR MOTORS	COMET250RC(코멧250RC)	GT250RC	4,727
6	이륜	KR MOTORS	COMET650P(코멧650P)	GT650P	6,182
7	이륜	KR MOTORS	COMET650RC(코멧650RC)	GT650RC	6,727
8	이륜	KR MOTORS	ESCORT110(에스코트110)	KM110	1,790
9	이륜	KR MOTORS	EXIV250N(엑시브250N)	GD250N	4,182
10	이륜	KR MOTORS	MIRAGE125C(미라주125C)	GV125C	3,545
11	이륜	KR MOTORS	MIRAGE250(미라주250)	GV250	3,515
12	이륜	KR MOTORS	MIRAGE650PRO(미라주650PRO)	GV650	7,182
13	이륜	KR MOTORS	NEWTEE50UP(뉴티50UP)	HN50	1,264
14	이륜	KR MOTORS	RAON100(라온100)	HL-100S	1,718
15	이륜	KR MOTORS	REV125(리브125)	HK125	2,900
16	이륜	KR MOTORS	ROMEO(로미오)	ST-E3R	3,828
17	이륜	KR MOTORS	RT125D(트로이125D)	RT125D	2,636
18	이륜	KR MOTORS	ST7	GV700C	8,000
19	이륜	KR MOTORS	TINI110(티니110)	HT110	1,800
20	이륜	KR MOTORS	YOTTA80(QT80, 요타80)	HQ-80S	1,264
21	이륜	S&T MOTORS	(사륜)QUAD RUNNER160	LT160	3,364
22	이륜	S&T MOTORS	(사륜)와우100	WOW100	2,091
23	이륜	S&T MOTORS	(사륜)와우100II	ALT100	1,764
24	이륜	S&T MOTORS	(사륜)와우50	WOW50	1,500
25	이륜	S&T MOTORS	ADRESS V100(어드레스 V100)	AG100	999
26	이륜	S&T MOTORS	BEAVER125(비버125)	HY125F1	1,495
27	이륜	S&T MOTORS	BEAVER125DLX(비버125DLX)	HY125DLX	1,595
28	이륜	S&T MOTORS	COMET125(코멧125)	GT125	2,540
29	이륜	S&T MOTORS	COMET125N(코멧125N)	GT125N	3,165
30	이륜	S&T MOTORS	COMET125R(코멧125R)	GT125R	3,080
31	이륜	S&T MOTORS	COMET125RN(코멧125RN)	GT125RN	3,080
32	이륜	S&T MOTORS	COMET250(코멧250)	GT250	4,091
33	이륜	S&T MOTORS	COMET250P(코멧250P)	GT250P	4,091
34	이륜	S&T MOTORS	COMET250R(코멧250R)	GT250R	3,887
35	이륜	S&T MOTORS	COMET250RN(코멧250RN)	GT250RN	3,887
36	이륜	S&T MOTORS	COMET650(코멧650)	GT650	5,730
37	이륜	S&T MOTORS	COMET650P(코멧650P)	GT650P	6,182
38	이륜	S&T MOTORS	COMET650R(코멧650R)	GT650R	6,545
39	이륜	S&T MOTORS	COMET650RN(코멧650RN)	GT650RN	6,545
40	이륜	S&T MOTORS	COMET650S(코멧650S)	GT650S	5,900
41	이륜	S&T MOTORS	CRUISE125 II CLASSIC(크루즈125 II 클래식)	GA125C	1,776
42	이륜	S&T MOTORS	ESCORT 110(에스코트110)	KM110	1,627
43	이륜	S&T MOTORS	EXCEED125(엑시드125)	MS1 125	1,990
44	이륜	S&T MOTORS	EXCEED150(엑시드150)	MS1 150	2,130
45	이륜	S&T MOTORS	EXIV125(엑시브125)	GD125	2,064
46	이륜	S&T MOTORS	EXIV250N(엑시브250N)	GD250N	4,182
47	이륜	S&T MOTORS	EXIV250R(엑시브250R)	GD250R	4,182
48	이륜	S&T MOTORS	FAMILIAR100(패미리아100)	FB100	843
49	이륜	S&T MOTORS	GS125DLX	GS125ESH	1,236
50	이륜	S&T MOTORS	HI CAB(하이캡)	SB50MR	1,073
51	이륜	S&T MOTORS	HUSLER100STD(허슬러100STD)	MX100STD	840
52	이륜	S&T MOTORS	HUSLER125(허슬러125)	MX125	886

연번	차종	제 작 사	차 명	형 식	기준가격
53	이륜	S&T MOTORS	I'ME125(아이미125)	BF125	2,445
54	이륜	S&T MOTORS	MASTER110(마스터110)	KR110B	2,000
55	이륜	S&T MOTORS	MASTER110DLX(마스터110DLX)	KR110BD	1,602
56	이륜	S&T MOTORS	MASTER110STD(마스터110STD)	KR110BS	1,536
57	이륜	S&T MOTORS	MASTER110UP(마스터110UP)	KR110ND	1,340
58	이륜	S&T MOTORS	MEGAJET125(메가젯125)	HB125	3,173
59	이륜	S&T MOTORS	MIDAS II(마이다스II)	FX110M	1,239
60	이륜	S&T MOTORS	MIDAS DLX(마이다스DLX)	FX110DLX	1,232
61	이륜	S&T MOTORS	MIDAS STD(마이다스STD)	FX110STD	1,041
62	이륜	S&T MOTORS	MIRAGE125(미라쥬125)	GV125	3,050
63	이륜	S&T MOTORS	MIRAGE125C(미라쥬125C)	GV125C	3,545
64	이륜	S&T MOTORS	MIRAGE125CN(미라쥬125CN)	GV125CN	3,050
65	이륜	S&T MOTORS	MIRAGE250(미라쥬250)	GV250	3,515
66	이륜	S&T MOTORS	MIRAGE250N(미라쥬250N)	GV250N	3,515
67	이륜	S&T MOTORS	MIRAGE650(미라쥬650)	GV650	6,177
68	이륜	S&T MOTORS	MIRAGE650P(미라쥬650P)	GV650PD	6,177
69	이륜	S&T MOTORS	MIRAGE650PRO(미라쥬650PRO)	GV650	7,182
70	이륜	S&T MOTORS	MS3 125	MS3 125	2,518
71	이륜	S&T MOTORS	MS3 250	MS3 250	3,355
72	이륜	S&T MOTORS	NEWTEE50 UP(뉴티50UP)	HN50	1,264
73	이륜	S&T MOTORS	NEWTEE50(뉴티50)	HN50	975
74	이륜	S&T MOTORS	RALLY100(프리마 랠리100)	SF100	1,427
75	이륜	S&T MOTORS	RALLY50(프리마 랠리50)	SF50	1,200
76	이륜	S&T MOTORS	RALLY50R(프리마 랠리50R)	SF50R	1,345
77	이륜	S&T MOTORS	RAPID125(라피드125)	HR125	1,750
78	이륜	S&T MOTORS	REV125(리브125)	HK125	2,900
79	이륜	S&T MOTORS	ROMANCE100(로망스100)	MS2-100	1,609
80	이륜	S&T MOTORS	ROMANCE50(로망스50)	MS2-50	1,445
81	이륜	S&T MOTORS	ROMEO(로미오)	ST-E3R	3,909
82	이륜	S&T MOTORS	RX125M	RX125SM	2,727
83	이륜	S&T MOTORS	ST7	GV700C	7,029
84	이륜	S&T MOTORS	ST-E3J(에바)	ST-E3J	3,591
85	이륜	S&T MOTORS	SUPER CAP50(슈퍼캡50)	SB50MR	1,150
86	이륜	S&T MOTORS	TINI110(티니110)	HT110	1,800
87	이륜	S&T MOTORS	TORY125(토리125)	PA125	2,082
88	이륜	S&T MOTORS	TORY50(토리50)	PA-50	1,536
89	이륜	S&T MOTORS	TROY125(트로이125)	RT125	2,200
90	이륜	S&T MOTORS	TROY125D(트로이125D)	RT125D	2,698
91	이륜	S&T MOTORS	VETERAN(베테랑)	EZ100M	1,409
92	이륜	S&T MOTORS	VIKIRA(비키라)	GV250FE	4,500
93	이륜	S&T MOTORS	WINDY100(윈디100)	X-100	961
94	이륜	S&T MOTORS	센스50	SD50	1,290
95	이륜	S&T MOTORS	센스90	SD90	1,115
96	이륜	S&T MOTORS	스프린터125 II	GX125 II	815
97	이륜	S&T MOTORS	스프린터125LTD	GX125LTD	846
98	이륜	S&T MOTORS	엑스피드50	X-PEED50	1,318
99	이륜	S&T MOTORS	제퍼100	CS100	1,248
100	이륜	S&T MOTORS	제퍼50	CS50	530
101	이륜	S&T MOTORS	제퍼80	CS80	603
102	이륜	X-WAVE	(사륜)MULTITRUCK UTV200	UTV200	3,909
103	이륜	X-WAVE	(사륜)TRACKER 800(UTV 레저용및농업용)	CF800	16,713
104	이륜	그린모빌리티	(삼륜)FAMILIAR(파밀리아)	GMR-2.0	4,000
105	이륜	그린모빌리티	VALENCIA(발렌시아)	ESR-3	3,455
106	이륜	대림자동차공업	(사륜)ALLCOURT100(올코트100)	AT100R	2,564
107	이륜	대림자동차공업	(사륜)ALLCOURT125(올코트125)	AT125R	3,564
108	이륜	대림자동차공업	(사륜)ALLCOURT150(올코트150)	AT150R	3,636

연번	차종	제 작 사	차 명	형 식	기준가격
109	이륜	대림자동차공업	(사륜)ALLCOURT50(올코트50)	AT50R	2,009
110	이륜	대림자동차공업	(사륜)AT100D(ALLCOURT100자동장치,올코트100자동장치)	AB1	3,082
111	이륜	대림자동차공업	(사륜)AT125D(ALLCOURT125자동장치,올코트125자동장치)	AA1	4,182
112	이륜	대림자동차공업	(삼륜)천하삼륜	VM125	3,750
113	이륜	대림자동차공업	BS125(마리오)	SAA	1,791
114	이륜	대림자동차공업	BS125D(ANYWAY125, 애니웨이125)	BS125D	2,020
115	이륜	대림자동차공업	BS125V(ANYWAY125, 애니웨이125)	BS125V	1,970
116	이륜	대림자동차공업	BS125VD(ANYWAY125, 애니웨이125 스마트키)	BS125VD	1,836
117	이륜	대림자동차공업	CA100(씨티에이스100)	CB5	1,764
118	이륜	대림자동차공업	CA110(씨티에이스110)	CB4	1,609
119	이륜	대림자동차공업	CA110B(씨티에이스II 디스크)	CB4	1,973
120	이륜	대림자동차공업	CA110BD(씨티에이스II 디스크 스마트키)	CB4	2,027
121	이륜	대림자동차공업	CA110E(씨티에이스100 이코노믹)	CB4	1,650
122	이륜	대림자동차공업	CA110S(씨티에이스II 이코노믹)	CB4	1,818
123	이륜	대림자동차공업	CA110SD(씨티에이스II 이코노믹 스마트키)	CB4	1,882
124	이륜	대림자동차공업	CA110V(씨티에이스II, 뉴방방)	CB4	1,927
125	이륜	대림자동차공업	CA110VD(씨티에이스II스마트키)	CB4	1,982
126	이륜	대림자동차공업	CITI-100	CITI-100	1,233
127	이륜	대림자동차공업	CITI-100G	CT100	1,403
128	이륜	대림자동차공업	CX125	125CC	1,016
129	이륜	대림자동차공업	DELFINO	SU	1,690
130	이륜	대림자동차공업	DK50 DLX	50CC	533
131	이륜	대림자동차공업	DK50 II	50CC	485
132	이륜	대림자동차공업	DS100(위티100)	BS5	1,773
133	이륜	대림자동차공업	DS50(위티50)	SEA	1,291
134	이륜	대림자동차공업	DS80(위티80)	SB4	1,491
135	이륜	대림자동차공업	EC1	EA1	3,000
136	이륜	대림자동차공업	EC2	EY1	3,000
137	이륜	대림자동차공업	ES50(EDDY50, 에디)	SEA	1,300
138	이륜	대림자동차공업	ES50D(EDDY50D, 에디D)	SEA	1,300
139	이륜	대림자동차공업	ES80(WILLY, 윌리)	SB4	1,600
140	이륜	대림자동차공업	NC125(다트)	SAC	2,082
141	이륜	대림자동차공업	NC125A(다트A)	SAC	1,809
142	이륜	대림자동차공업	NC125B(다트B)	SAC	2,082
143	이륜	대림자동차공업	NY125(카이트)	SAC	1,991
144	이륜	대림자동차공업	NY125B(카이트B)	SAC	1,991
145	이륜	대림자동차공업	NY125D(수퍼리드)	SAC	1,991
146	이륜	대림자동차공업	QL125(스티저)	SAE	3,364
147	이륜	대림자동차공업	QL125AL(스티저AL)	SAE	3,455
148	이륜	대림자동차공업	QL125AS(스티저AS)	SAE	3,409
149	이륜	대림자동차공업	SC125(BESBI125, 베스비)	BESBI	1,650
150	이륜	대림자동차공업	SC125C(BESBI125, 베스비 클래식)	SA5	1,791
151	이륜	대림자동차공업	SC125N(BESBI II, 베스비 II)	SA5	1,855
152	이륜	대림자동차공업	SE50(CORDI, 코디)	SE50E	1,349
153	이륜	대림자동차공업	SH100(델피노)	SB1	1,860
154	이륜	대림자동차공업	SH100B(델피노 비즈니스)	SH100B	1,690
155	이륜	대림자동차공업	SJ50(MAJOR, 메이저)	SJ50	1,409
156	이륜	대림자동차공업	SJ50N(뉴메이저)	SJ50N	1,550
157	이륜	대림자동차공업	SJ50R(A-FOUR50, 에이-포50)	SJ50R	1,550
158	이륜	대림자동차공업	SJ50RB(A-FOUR BUSINESS, 에이-포 비즈니스)	SJ50RB	1,550
159	이륜	대림자동차공업	SL125(NEO FORTE, 네오포르테125)	SA7	2,300
160	이륜	대림자동차공업	SL125S(EFI)(NEO FORTE125 STD, 네오포르테125 STD(EFI))	SA7	2,473
161	이륜	대림자동차공업	SL125U(EFI)(NEO FORTE, 네오포르테125(EFI))	SA7	2,655
162	이륜	대림자동차공업	SM125	SHB125T-3	2,400
163	이륜	대림자동차공업	SN125(EFI)(B-BONE EFI, 비본125(EFI))	SA8	2,536
164	이륜	대림자동차공업	SQ125(EFI)(FREEWING125(EFI), 프리윙125(EFI))	SA4	3,027

연번	차종	제 작 사	차 명	형 식	기준가격
165	이륜	대림자동차공업	SQ250(FREEWING250, 프리윙250)	SZ1	3,900
166	이륜	대림자동차공업	SU125(델피노125)	SA9	1,791
167	이륜	대림자동차공업	SU125(막스125)	SU125	1,500
168	이륜	대림자동차공업	SU125V(델피노125II)	SA9	1,873
169	이륜	대림자동차공업	SV125(Q2)	SAB	3,668
170	이륜	대림자동차공업	SV125B(Q2 B)	SAB	3,545
171	이륜	대림자동차공업	SV250(Q3)	SZ2	4,500
172	이륜	대림자동차공업	SW50(COUPLE, 커플)	SEB	1,500
173	이륜	대림자동차공업	TS50(비글)	SEA	1,355
174	이륜	대림자동차공업	VJ125(EFI)(ROADWIN125, 로드윈125(EFI))	BA4	2,627
175	이륜	대림자동차공업	VJ125B(EFI)(ROADWIN125 BUSINESS, 로드윈 비즈니스(EFI))	BA4	2,627
176	이륜	대림자동차공업	VJ150B(로드윈150)	BY0	2,341
177	이륜	대림자동차공업	VJF250(브이제이에프250)	BZ1	4,182
178	이륜	대림자동차공업	VJF250Z(브이제이에프250Z)	BZ1	4,182
179	이륜	대림자동차공업	VJF-I 125(로드윈, VJF-I 125)	BA8	3,200
180	이륜	대림자동차공업	VL125(DAYSTAR125, 데이스타125)	VL125	3,027
181	이륜	대림자동차공업	VL125Z(NEW DAYSTAR125Z, 뉴 데이스타125Z)	BA1	3,027
182	이륜	대림자동차공업	VL150(DAYSTAR150, 데이스타150)	BY1	2,364
183	이륜	대림자동차공업	VL250(DAYSTAR250, 데이스타250)	VL250	4,173
184	이륜	대림자동차공업	VM125(솔루션)	BA3	2,168
185	이륜	대림자동차공업	YC125(아로마)	SAC	1,809
186	이륜	대림자동차공업	기아KM-90	KM-90	501
187	이륜	대림자동차공업	뉴방방-CA110V	KOSSM-014	2,282
188	이륜	대림자동차공업	수퍼호크	DH	552
189	이륜	레오모터스	HILLESS3	H3	4,091
190	이륜	레오모터스	HILLESS5 BUSINESS ST	H5B	4,500
191	이륜	레오모터스	HILLESS5 PASSENGER	H5P	4,500
192	이륜	메이저아이	ES-M1	ATS2000W	3,923
193	이륜	반성삼륜차	(삼륜)BS111	BS111VJ(로드윈)	4,273
194	이륜	반성삼륜차	(삼륜)BS151	BS151CA	3,350
195	이륜	반성삼륜차	(삼륜)BS154	BS154CA(씨티에이스)	3,364
196	이륜	반성삼륜차	(삼륜)BS157	BS157CA(씨티에이스)	3,593
197	이륜	반성삼륜차	(삼륜)BS160-5	BS160-5DS(데이스타)	4,409
198	이륜	반성삼륜차	(삼륜)BS161	BS161DS(데이스타)	4,455
199	이륜	반성삼륜차	(삼륜)BS200	BS200-2FW(프리윙)	4,727
200	이륜	반성삼륜차	(삼륜)BS22	BS22(젠더)	5,455
201	이륜	반성삼륜차	(삼륜)BS33	BS33GV250N(미라쥬)	7,090
202	이륜	반성삼륜차	BS1	BS1VJ	4,750
203	이륜	반성삼륜차	BS15	BS15KM	3,750
204	이륜	반성삼륜차	BS2	BS2CA	3,500
205	이륜	성지기업	(삼륜)SJE1000	SJ-M48DC	4,500
206	이륜	성지기업	(삼륜)SJEKL100B	SJ-BL60DC	3,050
207	이륜	성지기업	(삼륜)SJEKL100S	SJ-BL60DC	3,880
208	이륜	성지기업	(삼륜)SJEKL200A	SJ-BL60DC	3,050
209	이륜	성지기업	(삼륜)SJEKL200J	SJ-BL60DC	4,174
210	이륜	성지기업	(삼륜)SJEKL201B	SJ-BL60DC	3,182
211	이륜	성지기업	(삼륜)SJEMK15	SJ-BL72DC	2,680
212	이륜	성지기업	(삼륜)SSEED-1000	SJ-M48DC	4,500
213	이륜	성지기업	(삼륜)SSEED-2000	SJ-BL60DC	3,200
214	이륜	성지기업	(삼륜)마이윙S100	MW-BL72DC	4,480
215	이륜	세경이브이	IONIC4	D-S90	3,600
216	이륜	세경이브이	IONIC5	PMAC	4,500
217	이륜	세경이브이	VOLTRIC5	PMAC	4,500
218	이륜	에코카	BIKY-NEO	ECO-MC1	2,959
219	이륜	에코카	F7-125	TM125T-29A	1,627
220	이륜	에코카	LUCE	ECO-E3	3,718



연번	차종	제 작 사	차 명	형 식	기준가격
221	이륜	에코카	XO-125	TM125T-28A	1,700
222	이륜	정립특수자동차	(삼륜)오토트럭슈퍼	JLCA110	2,000
223	이륜	클렘스	(사륜)CL600	CL-BL800	3,500
224	이륜	한국소형특수자동차	(삼륜)슈퍼킹-CA110BB	KOSSM-002	2,700
225	이륜	한국소형특수자동차	(삼륜)슈퍼킹-델피노BB	KOSSM-003	2,600
226	이륜	한국소형특수자동차	(삼륜)오토봉고-CA110	KOSSM-001	3,936
227	이륜	한국소형특수자동차	(삼륜)오토봉고-CA110V	KOSSM-013	3,368
228	이륜	한국소형특수자동차	(삼륜)오토봉고-CA110V	KOSSM-019	4,446
229	이륜	한국소형특수자동차	(삼륜)오토봉고VL125	KOSSM-012	4,607
230	이륜	한국소형특수자동차	(삼륜)오토봉고-VL125Z	KOSSM-018	5,504
231	이륜	한국소형특수자동차	(삼륜)오토봉고-VS125H	OT-BONGO-2	3,710
232	이륜	한솜바이크	BIZ-JET100(비즈-젯100)	DYB100	1,591
233	이륜	한솜바이크	BIZ-JET125(비즈-젯125)	DYB125	1,682
234	이륜	한솜바이크	BLACK-Q125(검머125)	SA125	1,273
235	이륜	한솜바이크	BUDDY125(버디125)	DYS125	1,656
236	이륜	한솜바이크	HUB PLUS110(허브 플러스110)	DFB110	1,273
237	이륜	한솜바이크	HUB110(허브110)	DFB110	1,273
238	이륜	한솜바이크	I-JET125(아이-젯 125)	DY1125	1,500
239	이륜	한솜바이크	MINIJET PLUS	DYP100	1,273
240	이륜	한솜바이크	MINI-JET100(미니-젯100)	DYM100	1,273
241	이륜	한솜바이크	OPERA125(오페라125)	SB125	1,800
242	이륜	한솜바이크	WINNER125(위너125)	SDS125	1,764
243	이륜	대림자동차공업	QL125B(스티저)	SAE	3,164
244	이륜	대림자동차공업	QL125BL(스티저BL)	SAE	3,318
245	이륜	대림자동차공업	QL125BS(스티저BS)	SAE	3,318
246	이륜	대림자동차공업	DS100B(위티100B)	SB5	1,700
247	이륜	대림자동차공업	FC125(FC125)	SAG	1,900

## 나. 외국산

(단위 : 천원)

연번	차종	제 작 사	차 명	형 식	기준가격
1	이륜	ADLY MOTO	RT100 ROAD TRACER	RT100	1,536
2	이륜	APRILIA	ATLANTIC300	SP	5,280
3	이륜	APRILIA	CAPONORD1200	VK	19,979
4	이륜	APRILIA	DORSODURO 1200	TVA	20,727
5	이륜	APRILIA	DORSODURO 750	SM	14,900
6	이륜	APRILIA	MANA850(마나850)	RC	13,545
7	이륜	APRILIA	RS125	PY	6,818
8	이륜	APRILIA	RS250	LD	8,875
9	이륜	APRILIA	RS4 125	TW	6,809
10	이륜	APRILIA	RSV4	RK	20,000
11	이륜	APRILIA	SCARABEO200	RB	5,318
12	이륜	APRILIA	SHIVER750	RA	12,636
13	이륜	APRILIA	SL750	RA	10,818
14	이륜	APRILIA	SPORT CITY 300	VB	6,227
15	이륜	APRILIA	SR MAX300	M35	7,136
16	이륜	APRILIA	SR MOTARD125	M70	2,900
17	이륜	APRILIA	SRV850 ABS/ATC	M55	14,454
18	이륜	APRILIA	TUONO1000R	ROTAX	15,273
19	이륜	ARA	FOSTI(포스티)	FT125T-16	1,500
20	이륜	ARLEN NESS	ARLEN NESS HIGHLINER	1N9239	59,090
21	이륜	ARM	돌핀110	DN110	3,152
22	이륜	ARM	씨알에스125	CRS125	4,150
23	이륜	BENZHOU	B-BOY	SHB125T-1	1,536
24	이륜	BENZHOU	B-BOY	YY125T-19	1,800
25	이륜	BENZHOU	SKYWING LIMITED	YY125T-19	1,250
26	이륜	BMSG	JAMES125	JS125T-4X	2,445
27	이륜	BMSG	VENERI125	JS125T-5X	1,809
28	이륜	BMTA	BEST100	JS100T-13D	1,536
29	이륜	BMW	BMW C1-125	C1-125	8,636
30	이륜	BMW	BMW C1-200	C1-200	9,200
31	이륜	BMW	BMW C600 SPORT	C600 SPORT	12,720
32	이륜	BMW	BMW C600SPORTSPECIALITION	C600 SPORT SPECIAL EDITION	15,482
33	이륜	BMW	BMW C650 GT	C650 GT	13,320
34	이륜	BMW	BMW C650GTSPECIALITION	C650 GT SPECIAL EDITION	15,318
35	이륜	BMW	BMW F650 CS	F650CS	11,380
36	이륜	BMW	BMW F650 CS CARVER	F650CS CARVER	12,518
37	이륜	BMW	BMW F650 GS	F650GS	12,782
38	이륜	BMW	BMW F650 GS DARKAR	F650GS DARKAR	11,454
39	이륜	BMW	BMW F700 GS	F700 GS	12,000
40	이륜	BMW	BMW F700 GS LOW SUSPENSION	F700 GS LOW SUSPENSION	12,400
41	이륜	BMW	BMW F800 GS	F800GS	13,000
42	이륜	BMW	BMW F800 GS MU	F800 GS MU	14,680
43	이륜	BMW	BMW F800 GT	F800 GT	10,000
44	이륜	BMW	BMW F800 R	0B04	10,000
45	이륜	BMW	BMW F800 R PREMIUM	F800 R PREMIUM	12,880
46	이륜	BMW	BMW F800 S	F800S	14,000
47	이륜	BMW	BMW F800 ST(SPECIAL COLOR)	F800ST	14,364
48	이륜	BMW	BMW F800GSADVENTURE	F800 GS ADVENTURE	18,136
49	이륜	BMW	BMW G450 X	G450X	11,745
50	이륜	BMW	BMW G650 GS	G650GS	10,909
51	이륜	BMW	BMW G650 GS LOW SUSPENSION	G650GS LOW SUSPENSION	11,664
52	이륜	BMW	BMW G650 GS SERTA0	G650GS SERTA0	12,091
53	이륜	BMW	BMW G650 XCOUNTRY	G650 XCOUNTRY	11,500
54	이륜	BMW	BMW G650 XMOTO	G650 XMOTO	12,273

연번	차종	제 작 사	차 명	형 식	기준가격
55	이륜	BMW	BMW HP2 ENDURO	HP2 ENDURO	27,727
56	이륜	BMW	BMW HP2 MEGAMOTO	HP2 MEGAMOTO	29,091
57	이륜	BMW	BMW HP2 SPORT	HP2 SPORT	35,000
58	이륜	BMW	BMW HP4 COMPETITION PACKAGE	HP4 COMPETITION PACKAGE	30,000
59	이륜	BMW	BMW HP4 STANDARD	HP4 STANDARD	25,920
60	이륜	BMW	BMW K1200 GT	K1200GT	26,182
61	이륜	BMW	BMW K1200 LT	K1200LT	32,273
62	이륜	BMW	BMW K1200 R	K1200R	16,920
63	이륜	BMW	BMW K1200 RS	K1200RS	24,363
64	이륜	BMW	BMW K1200 S	K1200S	24,545
65	이륜	BMW	BMW K1300 GT	K1300GT	27,273
66	이륜	BMW	BMW K1300 GT-P	K1300GT-P	27,727
67	이륜	BMW	BMW K1300 R	K1300R	20,000
68	이륜	BMW	BMW K1300 R CARBON ENGINE SPOILER	K1300 R Carbon engine spoiler	20,000
69	이륜	BMW	BMW K1300 R-P	K1300R-P	20,000
70	이륜	BMW	BMW K1300 S	K1300S	20,000
71	이륜	BMW	BMW K1300 S 30 JAHRE	K1300 S 30 JAHRE	21,960
72	이륜	BMW	BMW K1300 S DYNAMIC	K1300 S DYNAMIC	21,960
73	이륜	BMW	BMW K1300 S-P	K1300S-P	21,960
74	이륜	BMW	BMW K1300S HP	K1300S HP	21,960
75	이륜	BMW	BMW K1300SMOTORSPORTEDITION	K1300 S MOTOR SPORT EDITION	28,545
76	이륜	BMW	BMW K1600 GT	K1600GT	25,000
77	이륜	BMW	BMW K1600 GTL	K1600GTL	30,000
78	이륜	BMW	BMW K1600 GTL-P	K1600GTL-P	29,840
79	이륜	BMW	BMW K1600 GT-P	K1600GT-P	29,818
80	이륜	BMW	BMW K1600GTLEXCLUSIVE	K1600 GTL EXCLUSIVE	39,273
81	이륜	BMW	BMW NEW S1000XR(S1000XR)	OD03	23,818
82	이륜	BMW	BMW R1100 R	R1100R	17,046
83	이륜	BMW	BMW R1100 RT	R1100RT	19,462
84	이륜	BMW	BMW R1100 S	R1100S	19,545
85	이륜	BMW	BMW R1100 S BOXER CUP REPLICA	R1100S BOXER CUP REPLICA	20,909
86	이륜	BMW	BMW R1100 S REPLICA	R1100S REPLICA	21,108
87	이륜	BMW	BMW R1100 S STREETFIGHTER	R1100S STREETFIGHTER	33,545
88	이륜	BMW	BMW R1150 GS	R1150GS	18,732
89	이륜	BMW	BMW R1150 GS ADVENTURE	R1150GS ADVENTURE	23,454
90	이륜	BMW	BMW R1150 R	R1150R	17,215
91	이륜	BMW	BMW R1150 R OCKSTER	R1150R OCKSTER	19,545
92	이륜	BMW	BMW R1150 R ROADSTAR	R1150R ROADSTAR	18,354
93	이륜	BMW	BMW R1150 R ROCKSTER	R1150R ROCKSTER	18,181
94	이륜	BMW	BMW R1150 RS	R1150RS	18,020
95	이륜	BMW	BMW R1150 RT	R1150RT	23,636
96	이륜	BMW	BMW R1200 C	R1200C	21,409
97	이륜	BMW	BMW R1200 C CLASSIC	R1200C CLASSIC	22,026
98	이륜	BMW	BMW R1200 C IND	R1200C IND	22,485
99	이륜	BMW	BMW R1200 C MONT	R1200C MONT	24,319
100	이륜	BMW	BMW R1200 C MONTAUK	R1200C MONTAUK	24,090
101	이륜	BMW	BMW R1200 CL	R1200CL	24,194
102	이륜	BMW	BMW R1200 GS	0A01	23,560
103	이륜	BMW	BMW R1200 GS ADV (90JAHRE)	R1200 GS ADV (90JAHRE)	26,200
104	이륜	BMW	BMW R1200 GS RALLYE	R1200GS RALLYE	26,200
105	이륜	BMW	BMW R1200 GS TU LOW SUSPENSION	R1200 GS TU LOW SUSPENSION	23,560
106	이륜	BMW	BMW R1200 GS TU PREMIUM	R1200 GS TU PREMIUM	23,560
107	이륜	BMW	BMW R1200 GS-P	R1200GS-P	23,560
108	이륜	BMW	BMW R1200 R	0A04	21,960
109	이륜	BMW	BMW R1200R SPORT	R1200R SPORT	12,920
110	이륜	BMW	BMW R1200 R (90JAHRE)	R1200 R (90JAHRE)	18,800

연번	차종	제 작 사	차 명	형 식	기준가격
111	이륜	BMW	BMW R1200RCLASSIC	R1200RCLASSIC	16,920
112	이륜	BMW	BMW R1200 RNINET	0A06	18,000
113	이륜	BMW	BMW R1200 RT	0A03	23,400
114	이륜	BMW	BMW R1200 RT	R1200RT	23,400
115	이륜	BMW	BMW R1200 RT	R1200RT MU	23,400
116	이륜	BMW	BMW R1200 RT POLICE BIKE	R1200RT POLICE BIKE	23,400
117	이륜	BMW	BMW R1200 RT-P	R1200RT-P	23,400
118	이륜	BMW	BMW R1200 ST	R1200ST	21,363
119	이륜	BMW	BMW R1200GS ADVENTURE	0A02	25,000
120	이륜	BMW	BMW R1200GS ADVENTURE PREMIUM PACKAGE	0A02	26,200
121	이륜	BMW	BMW R1200RS	0A05	20,000
122	이륜	BMW	BMW RNINET	RNINET	20,000
123	이륜	BMW	BMW S1000 R	0D02	15,840
124	이륜	BMW	BMW S1000 RR	S1000RR	20,000
125	이륜	BMW	BMW S1000 RR PREMIUM	S1000RR PREMIUM	20,920
126	이륜	BMW	BMW S1000RR	0D10	20,400
127	이륜	CAGIVA	MITO 125	with 4T SWAP	6,318
128	이륜	CAN AM	(삼륜)SPYDER RS-S(스파이드RS-S)	N	25,000
129	이륜	CAN AM	(삼륜)SPYDER RT-LTD(스파이드RT-LTD)	N	40,909
130	이륜	CAN AM	(삼륜)SPYPER F3-S(스파이드F3-S)	R	30,909
131	이륜	CAN AM	(삼륜)SPYDER RS-S(스파이드RS-S)	N	19,090
132	이륜	CPI	SM250	D08	4,536
133	이륜	DERBI	RAMBLA250	RA	6,909
134	이륜	DUCATI MOTOR HOLDING S.P.A	848	H600AA	22,000
135	이륜	DUCATI MOTOR HOLDING S.P.A	1098	H700AA	25,000
136	이륜	DUCATI MOTOR HOLDING S.P.A	1198	H704AA	29,545
137	이륜	DUCATI MOTOR HOLDING S.P.A	1850	CRUDO	24,000
138	이륜	DUCATI MOTOR HOLDING S.P.A	1198R Corse	H704AA	68,182
139	이륜	DUCATI MOTOR HOLDING S.P.A	1198S	H704AA	36,318
140	이륜	DUCATI MOTOR HOLDING S.P.A	1198S Corse	H704AA	42,273
141	이륜	DUCATI MOTOR HOLDING S.P.A	1198SP	H704AA	39,091
142	이륜	DUCATI MOTOR HOLDING S.P.A	1199 PANIGALE NON ABS(1199파니갈레 논 ABS)	H800AA	28,909
143	이륜	DUCATI MOTOR HOLDING S.P.A	1199 PANIGALE S(1199파니갈레 S)	H800AB	36,273
144	이륜	DUCATI MOTOR HOLDING S.P.A	1199 PANIGALE(1199파니갈레)	H800AB	29,000
145	이륜	DUCATI MOTOR HOLDING S.P.A	848 EVO	H602AA	23,455
146	이륜	DUCATI MOTOR HOLDING S.P.A	848 EVO CORSE	H602AA	25,000
147	이륜	DUCATI MOTOR HOLDING S.P.A	899PANIGALERED(899파니갈레레드)	H803AA	21,727
148	이륜	DUCATI MOTOR HOLDING S.P.A	899PANIGALEWHITE(899파니갈레화이트)	H803AA	21,727
149	이륜	DUCATI MOTOR HOLDING S.P.A	999R	H401AA	44,545
150	이륜	DUCATI MOTOR HOLDING S.P.A	999S	H4	31,727
151	이륜	DUCATI MOTOR HOLDING S.P.A	DIAVEL ABS(다이벨 ABS)	G100AB	27,182
152	이륜	DUCATI MOTOR HOLDING S.P.A	DIAVEL AMG L/E(다이벨 AMG L/E)	G100AB	38,864
153	이륜	DUCATI MOTOR HOLDING S.P.A	DIAVEL CARBON(다이벨 카본)	G103AA	31,636
154	이륜	DUCATI MOTOR HOLDING S.P.A	DIAVEL CROMO(다이벨 크롬)	G103AA	29,818
155	이륜	DUCATI MOTOR HOLDING S.P.A	DIAVELSCARBONRED(다이벨스카본레드)	G100AB	31,636
156	이륜	DUCATI MOTOR HOLDING S.P.A	DIAVEL S CARBON(다이벨 S 카본)	G100AB	30,806
157	이륜	DUCATI MOTOR HOLDING S.P.A	DIAVEL STRADA(다이벨 스트라다)	G103AA	29,000
158	이륜	DUCATI MOTOR HOLDING S.P.A	DIAVEL STRIPE(다이벨 스트라이프)	G103AA	28,091
159	이륜	DUCATI MOTOR HOLDING S.P.A	DIAVEL(다이벨)	G103AA	25,909
160	이륜	DUCATI MOTOR HOLDING S.P.A	DIAVELCARBONRED(다이벨카본레드)	G103AA	31,636
161	이륜	DUCATI MOTOR HOLDING S.P.A	DIAVELCARBONWHITE(다이벨카본화이트)	G103AA	31,636
162	이륜	DUCATI MOTOR HOLDING S.P.A	DIAVELDARK(다이벨다크)	G100AB	25,000
163	이륜	DUCATI MOTOR HOLDING S.P.A	DIAVELTITANIUM(다이벨티타늄)	G103AA	40,455
164	이륜	DUCATI MOTOR HOLDING S.P.A	GT1000	C103AA	16,818
165	이륜	DUCATI MOTOR HOLDING S.P.A	HYM1100 EVO SP(HYPER MOTARD 1100 EVO SP)	B104AA	21,730
166	이륜	DUCATI MOTOR HOLDING S.P.A	HYM1100 EVO(HYPER MOTARD 1100 EVO)	B103AA	19,091

연번	차종	제 작 사	차 명	형 식	기준가격
167	이륜	DUCATI MOTOR HOLDING S.P.A	HYM1100(HYPER MOTARD 1100)	B100AA	23,000
168	이륜	DUCATI MOTOR HOLDING S.P.A	HYM796 DARK(HYPER MOTARD 796 DARK)	B101AA	13,963
169	이륜	DUCATI MOTOR HOLDING S.P.A	HYM796(HYPER MOTARD 796)	B101AA	14,546
170	이륜	DUCATI MOTOR HOLDING S.P.A	HYPER STRADA	B200AA	17,727
171	이륜	DUCATI MOTOR HOLDING S.P.A	HYPERMOTARD821BLACK(하이퍼모타드821블랙)	B200AA	16,182
172	이륜	DUCATI MOTOR HOLDING S.P.A	HYPERMOTARD821RED(하이퍼모타드821레드)	B200AA	15,909
173	이륜	DUCATI MOTOR HOLDING S.P.A	HYPERMOTARDSP(하이퍼모타드SP)	B200AA	20,818
174	이륜	DUCATI MOTOR HOLDING S.P.A	M1100 EVO(MONSTER 1100 EVO)	M511AA	18,909
175	이륜	DUCATI MOTOR HOLDING S.P.A	M1100S ABS(MONSTER 1100S ABS)	M505AA	24,091
176	이륜	DUCATI MOTOR HOLDING S.P.A	M1100S(MONSTER 1100S)	M502AA	22,909
177	이륜	DUCATI MOTOR HOLDING S.P.A	M1200S	M600AA	23,000
178	이륜	DUCATI MOTOR HOLDING S.P.A	M1200 S STRIPE	M600AA	23,909
179	이륜	DUCATI MOTOR HOLDING S.P.A	M695(MONSTER 695)	M419AA	4,500
180	이륜	DUCATI MOTOR HOLDING S.P.A	M696 PLUS ABS(MONSTER 696+ ABS)	M503AA	12,273
181	이륜	DUCATI MOTOR HOLDING S.P.A	M696 PLUS(MONSTER 696+)	M500AA	12,818
182	이륜	DUCATI MOTOR HOLDING S.P.A	M796 ABS(MONSTER 796 ABS)	M506AA	15,727
183	이륜	DUCATI MOTOR HOLDING S.P.A	M796ABS(MONSTER796ABS)	M506AB	14,091
184	이륜	DUCATI MOTOR HOLDING S.P.A	M821	M604AA	15,000
185	이륜	DUCATI MOTOR HOLDING S.P.A	M821 STRIPE	M604AA	16,636
186	이륜	DUCATI MOTOR HOLDING S.P.A	MONSTER S2R 1000(몬스터 S2R 1000)	M4	16,818
187	이륜	DUCATI MOTOR HOLDING S.P.A	MONSTER1200(몬스터1200)	M601AA	19,363
188	이륜	DUCATI MOTOR HOLDING S.P.A	MONSTER1200SRED(몬스터1200S레드)	M600AA	23,000
189	이륜	DUCATI MOTOR HOLDING S.P.A	MONSTER1200SSTRIPE(몬스터1200S스트라이프)	M600AA	23,909
190	이륜	DUCATI MOTOR HOLDING S.P.A	MONSTER1200SWHITE(몬스터1200S화이트)	M600AA	23,272
191	이륜	DUCATI MOTOR HOLDING S.P.A	MONSTER620(몬스터620)	M408A	11,636
192	이륜	DUCATI MOTOR HOLDING S.P.A	MONSTER821DARK(몬스터821다크)	M604AA	15,000
193	이륜	DUCATI MOTOR HOLDING S.P.A	MONSTER821RED(몬스터821레드)	M604AA	15,636
194	이륜	DUCATI MOTOR HOLDING S.P.A	MONSTER821STRIPE(몬스터821스트라이프)	M604AA	16,636
195	이륜	DUCATI MOTOR HOLDING S.P.A	MONSTER821WHITE(몬스터821화이트)	M604AA	15,909
196	이륜	DUCATI MOTOR HOLDING S.P.A	MTS1200 ABS(MULTISTADA 1200 ABS)	A200AB	25,364
197	이륜	DUCATI MOTOR HOLDING S.P.A	MTS1200S PIKES PEAK	A300AA	33,545
198	이륜	DUCATI MOTOR HOLDING S.P.A	MTS1200S SPORT(MULTISTADA 1200S SPORT)	A200AD	30,818
199	이륜	DUCATI MOTOR HOLDING S.P.A	MTS1200S TOURING(MULTISTADA 1200S TOURING)	A300AA	29,000
200	이륜	DUCATI MOTOR HOLDING S.P.A	PAUL SMART 1000LE	C1	24,380
201	이륜	DUCATI MOTOR HOLDING S.P.A	PIKES PEAK L/E	Special Edition	38,182
202	이륜	DUCATI MOTOR HOLDING S.P.A	SCRAMBLER800CLASSIC(스크램블러800클래식)	K100AA	14,090
203	이륜	DUCATI MOTOR HOLDING S.P.A	SCRAMBLER800FULLTHROTTLE(스크램블러800풀스로틀)	K100AA	13,545
204	이륜	DUCATI MOTOR HOLDING S.P.A	SCRAMBLER800ICONRED(스크램블러800아이콘레드)	K100AA	12,181
205	이륜	DUCATI MOTOR HOLDING S.P.A	SCRAMBLER800ICYELLOW(스크램블러800아이콘옐로우)	K100AA	12,363
206	이륜	DUCATI MOTOR HOLDING S.P.A	SCRAMBLER800URBANENDURO(스크램블러800어반엔듀로)	K100AA	14,090
207	이륜	DUCATI MOTOR HOLDING S.P.A	SF848(STREET FIGHTER848)	F102AA	20,455
208	이륜	DUCATI MOTOR HOLDING S.P.A	STREETFIGHTER848(스트리트파이터848)	F102AA	19,091
209	이륜	GILERA	FUOCO500	M61	15,364
210	이륜	GILERA	FUOCO500	MP3	15,364
211	이륜	GILERA	GP800	M55	18,909
212	이륜	GILERA	NEXUS300	M35	10,455
213	이륜	GILERA	NEXUS500	M35	9,636
214	이륜	GILERA	RUNNER ST200	M46	6,136
215	이륜	GILERA	RUNNER125	M46	2,390
216	이륜	GMC	GAMA	GMC	20,000
217	이륜	GMK	EVOLUTION	HK125T-3	1,840
218	이륜	GMK	HOOK125(후크125)	HK125T-15	1,682
219	이륜	HARLEY-DAVIDSON	HARLEY-DAVIDSON 1340 SOFTAIL	EDDY	18,181
220	이륜	HARLEY-DAVIDSON	HARLEY-DAVIDSON FLD	FLD	22,909
221	이륜	HARLEY-DAVIDSON	HARLEY-DAVIDSON FLD103	FLD 103	24,181
222	이륜	HARLEY-DAVIDSON	HARLEY-DAVIDSON FLD103 SWITCHBACK	FLD103 Switch Back	23,636

연번	차종	제 작 사	차 명	형 식	기준가격
223	이륜	HARLEY-DAVIDSON	HARLEY-DAVIDSON FLHC	FLHC	27,500
224	이륜	HARLEY-DAVIDSON	HARLEY-DAVIDSON FLHR	FLHR ANV	32,091
225	이륜	HARLEY-DAVIDSON	HARLEY-DAVIDSON FLHR	FLHR Road King	31,818
226	이륜	HARLEY-DAVIDSON	HARLEY-DAVIDSON FLHR103	FLHR103	29,363
227	이륜	HARLEY-DAVIDSON	HARLEY-DAVIDSON FLHRC	FLHRC	30,909
228	이륜	HARLEY-DAVIDSON	HARLEY-DAVIDSON FLHRCI	FLHRCI	30,800
229	이륜	HARLEY-DAVIDSON	HARLEY-DAVIDSON FLHRCU	FLHRCU	36,500
230	이륜	HARLEY-DAVIDSON	HARLEY-DAVIDSON FLHRI	FLHRI	29,363
231	이륜	HARLEY-DAVIDSON	HARLEY-DAVIDSON FLHRSE	FLHRSE	47,272
232	이륜	HARLEY-DAVIDSON	HARLEY-DAVIDSON FLHRSE5	FLHRSE5	44,545
233	이륜	HARLEY-DAVIDSON	HARLEY-DAVIDSON FLHRSI	FLHRSI	29,000
234	이륜	HARLEY-DAVIDSON	HARLEY-DAVIDSON FLHT	FLHT	44,909
235	이륜	HARLEY-DAVIDSON	HARLEY-DAVIDSON FLHTC	FLHTC	20,000
236	이륜	HARLEY-DAVIDSON	HARLEY-DAVIDSON FLHTCU	FLHTCU	35,455
237	이륜	HARLEY-DAVIDSON	HARLEY-DAVIDSON FLHTCU103	FLHTCU103	35,091
238	이륜	HARLEY-DAVIDSON	HARLEY-DAVIDSON FLHTCUI	FLHTCUI	35,090
239	이륜	HARLEY-DAVIDSON	HARLEY-DAVIDSON FLHTCULTC	FLHTCUL TC	38,181
240	이륜	HARLEY-DAVIDSON	HARLEY-DAVIDSON FLHTCUSE4	FLHTCUSE4	21,000
241	이륜	HARLEY-DAVIDSON	HARLEY-DAVIDSON FLHTCUSE6	FLHTCUSE6	54,555
242	이륜	HARLEY-DAVIDSON	HARLEY-DAVIDSON FLHTCUSE6 CVO	FLHTCUSE6 CVO	56,364
243	이륜	HARLEY-DAVIDSON	HARLEY-DAVIDSON FLHTCUSE7 CVO	FLHTCUSE7 CVO	54,636
244	이륜	HARLEY-DAVIDSON	HARLEY-DAVIDSON FLHTCUSE8	FLHTCUSE8	55,454
245	이륜	HARLEY-DAVIDSON	HARLEY-DAVIDSON FLHTCUSES CVO	FLHTCUSES CVO	54,636
246	이륜	HARLEY-DAVIDSON	HARLEY-DAVIDSON FLHTCUTC	FLHTCU TC	37,272
247	이륜	HARLEY-DAVIDSON	HARLEY-DAVIDSON FLHTI	FLHTI	29,000
248	이륜	HARLEY-DAVIDSON	HARLEY-DAVIDSON FLHTK	FLHTK	41,818
249	이륜	HARLEY-DAVIDSON	HARLEY-DAVIDSON FLHTKL	FLHTKL	42,727
250	이륜	HARLEY-DAVIDSON	HARLEY-DAVIDSON FLHTKSE	FLHTKSE	59,090
251	이륜	HARLEY-DAVIDSON	HARLEY-DAVIDSON FLHTP	FLHTP	26,000
252	이륜	HARLEY-DAVIDSON	HARLEY-DAVIDSON FLHX	FLHX	29,090
253	이륜	HARLEY-DAVIDSON	HARLEY-DAVIDSON FLHXS	FLHXS	32,727
254	이륜	HARLEY-DAVIDSON	HARLEY-DAVIDSON FLHXSE3	FLHXSE3	45,818
255	이륜	HARLEY-DAVIDSON	HARLEY-DAVIDSON FLS103	FLS103	23,636
256	이륜	HARLEY-DAVIDSON	HARLEY-DAVIDSON FLSTC	FLSTC	26,818
257	이륜	HARLEY-DAVIDSON	HARLEY-DAVIDSON FLSTC103	FLSTC	26,818
258	이륜	HARLEY-DAVIDSON	HARLEY-DAVIDSON FLSTC103	FLSTC103 ANV	28,636
259	이륜	HARLEY-DAVIDSON	HARLEY-DAVIDSON FLSTF103	FLSTF	26,363
260	이륜	HARLEY-DAVIDSON	HARLEY-DAVIDSON FLSTF103	FLSTF103	25,454
261	이륜	HARLEY-DAVIDSON	HARLEY-DAVIDSON FLSTFB	FLSTFB	26,363
262	이륜	HARLEY-DAVIDSON	HARLEY-DAVIDSON FLSTFB103	FLSTFB103	26,363
263	이륜	HARLEY-DAVIDSON	HARLEY-DAVIDSON FLSTFI	FLSTFB	23,727
264	이륜	HARLEY-DAVIDSON	HARLEY-DAVIDSON FLSTN	FLSTN	26,818
265	이륜	HARLEY-DAVIDSON	HARLEY-DAVIDSON FLSTN103	FLSTN103	26,363
266	이륜	HARLEY-DAVIDSON	HARLEY-DAVIDSON FLSTNI	FLSTNI	26,000
267	이륜	HARLEY-DAVIDSON	HARLEY-DAVIDSON FLSTNSE	FLSTNSE	44,545
268	이륜	HARLEY-DAVIDSON	HARLEY-DAVIDSON FLSTS	FLSTS	28,179
269	이륜	HARLEY-DAVIDSON	HARLEY-DAVIDSON FLSTSB	FLSTSB	31,635
270	이륜	HARLEY-DAVIDSON	HARLEY-DAVIDSON FLSTSCI	FLSTSCI	27,727
271	이륜	HARLEY-DAVIDSON	HARLEY-DAVIDSON FLSTSE CVO	FLSTSE CVO	40,909
272	이륜	HARLEY-DAVIDSON	HARLEY-DAVIDSON FLTRSE3	FLTRSE3	33,440
273	이륜	HARLEY-DAVIDSON	HARLEY-DAVIDSON FLTRU	FLTRU	40,909
274	이륜	HARLEY-DAVIDSON	HARLEY-DAVIDSON FLTRU103	FLTRU103	35,091
275	이륜	HARLEY-DAVIDSON	HARLEY-DAVIDSON FLTRUSE CVO	FLTRUS	53,636
276	이륜	HARLEY-DAVIDSON	HARLEY-DAVIDSON FLTRX	FLTRX	30,000
277	이륜	HARLEY-DAVIDSON	HARLEY-DAVIDSON FLTRX SE2 CVO	FLTRXSE2 FLTRX CVO	46,364
278	이륜	HARLEY-DAVIDSON	HARLEY-DAVIDSON FLTRX103	FLTRX103	29,727

연번	차종	제 작 사	차 명	형 식	기준가격
279	이륜	HARLEY-DAVIDSON	HARLEY-DAVIDSON FLTRXS	FLTRXS	32,727
280	이륜	HARLEY-DAVIDSON	HARLEY-DAVIDSON FSXSTB	FSXSTB	25,000
281	이륜	HARLEY-DAVIDSON	HARLEY-DAVIDSON FXCW	FXCW	30,000
282	이륜	HARLEY-DAVIDSON	HARLEY-DAVIDSON FXCWC	FXCWC	32,500
283	이륜	HARLEY-DAVIDSON	HARLEY-DAVIDSON FXD	FXD	19,620
284	이륜	HARLEY-DAVIDSON	HARLEY-DAVIDSON FXDB	FXDB	18,000
285	이륜	HARLEY-DAVIDSON	HARLEY-DAVIDSON FXDB103	FXDB103	20,909
286	이륜	HARLEY-DAVIDSON	HARLEY-DAVIDSON FXDBB103	FXDBB103	20,909
287	이륜	HARLEY-DAVIDSON	HARLEY-DAVIDSON FXDC	FXDC	18,000
288	이륜	HARLEY-DAVIDSON	HARLEY-DAVIDSON FXDC ANV	FXDC ANV	18,909
289	이륜	HARLEY-DAVIDSON	HARLEY-DAVIDSON FXDC103	FXDC103	20,455
290	이륜	HARLEY-DAVIDSON	HARLEY-DAVIDSON FXDCI	FXDCI	17,545
291	이륜	HARLEY-DAVIDSON	HARLEY-DAVIDSON FXDF	FXDF	21,546
292	이륜	HARLEY-DAVIDSON	HARLEY-DAVIDSON FXDF103	FXDF 103	23,272
293	이륜	HARLEY-DAVIDSON	HARLEY-DAVIDSON FXDFSE2 DVO	FXDFSE2 DVO	39,090
294	이륜	HARLEY-DAVIDSON	HARLEY-DAVIDSON FXDL	FXDL	22,727
295	이륜	HARLEY-DAVIDSON	HARLEY-DAVIDSON FXDL103	FXDL103	23,272
296	이륜	HARLEY-DAVIDSON	HARLEY-DAVIDSON FXDWG103	FXDWG103	22,272
297	이륜	HARLEY-DAVIDSON	HARLEY-DAVIDSON FXDWGI	FXDWGI	21,545
298	이륜	HARLEY-DAVIDSON	HARLEY-DAVIDSON FXDX	FXDX	23,633
299	이륜	HARLEY-DAVIDSON	HARLEY-DAVIDSON FXDXI	FXDXI	21,363
300	이륜	HARLEY-DAVIDSON	HARLEY-DAVIDSON FXS103	FXS103	23,636
301	이륜	HARLEY-DAVIDSON	HARLEY-DAVIDSON FXSB103	FXSB103	27,273
302	이륜	HARLEY-DAVIDSON	HARLEY-DAVIDSON FXSBSE	FXSBSE	39,091
303	이륜	HARLEY-DAVIDSON	HARLEY-DAVIDSON FXST	FXST	19,544
304	이륜	HARLEY-DAVIDSON	HARLEY-DAVIDSON FXSTB	FXSTB	26,500
305	이륜	HARLEY-DAVIDSON	HARLEY-DAVIDSON FXSTBI	FXSTBI	23,181
306	이륜	HARLEY-DAVIDSON	HARLEY-DAVIDSON FXSTC	FXSTC	25,454
307	이륜	HARLEY-DAVIDSON	HARLEY-DAVIDSON FXSTD	FXSTD	24,820
308	이륜	HARLEY-DAVIDSON	HARLEY-DAVIDSON FXSTDI	FXSTDI	25,450
309	이륜	HARLEY-DAVIDSON	HARLEY-DAVIDSON FXSTI	FXSTI	19,818
310	이륜	HARLEY-DAVIDSON	HARLEY-DAVIDSON FXSTS	FXSTS	23,636
311	이륜	HARLEY-DAVIDSON	HARLEY-DAVIDSON FXSTSB	FXSTSB	12,666
312	이륜	HARLEY-DAVIDSON	HARLEY-DAVIDSON KL1200C	KL1200C	16,272
313	이륜	HARLEY-DAVIDSON	HARLEY-DAVIDSON VRSCAV	VRSCAV	33,040
314	이륜	HARLEY-DAVIDSON	HARLEY-DAVIDSON VRSCAWA	VRSCAWA	25,000
315	이륜	HARLEY-DAVIDSON	HARLEY-DAVIDSON VRSCB	VRSCB	24,136
316	이륜	HARLEY-DAVIDSON	HARLEY-DAVIDSON VRSCDX	VRSCDX	25,909
317	이륜	HARLEY-DAVIDSON	HARLEY-DAVIDSON VRSCF	VRSCF	25,000
318	이륜	HARLEY-DAVIDSON	HARLEY-DAVIDSON XG750	XG750	9,000
319	이륜	HARLEY-DAVIDSON	HARLEY-DAVIDSON XL1200	XL1200	12,951
320	이륜	HARLEY-DAVIDSON	HARLEY-DAVIDSON XL1200C	XL1200C	16,364
321	이륜	HARLEY-DAVIDSON	HARLEY-DAVIDSON XL1200CA	XL1200CA	16,364
322	이륜	HARLEY-DAVIDSON	HARLEY-DAVIDSON XL1200CB	XL1200CB	16,364
323	이륜	HARLEY-DAVIDSON	HARLEY-DAVIDSON XL1200CC	XL1200CC	17,000
324	이륜	HARLEY-DAVIDSON	HARLEY-DAVIDSON XL1200L	XL1200L	16,000
325	이륜	HARLEY-DAVIDSON	HARLEY-DAVIDSON XL1200N	XL1200N	16,273
326	이륜	HARLEY-DAVIDSON	HARLEY-DAVIDSON XL1200R	XL1200R	14,090
327	이륜	HARLEY-DAVIDSON	HARLEY-DAVIDSON XL1200T	XL1200T	19,636
328	이륜	HARLEY-DAVIDSON	HARLEY-DAVIDSON XL1200V	XL1200V	18,545
329	이륜	HARLEY-DAVIDSON	HARLEY-DAVIDSON XL1200X	XL1200X	18,727
330	이륜	HARLEY-DAVIDSON	HARLEY-DAVIDSON XL883	XL883	16,100
331	이륜	HARLEY-DAVIDSON	HARLEY-DAVIDSON XL883C	XL883C	14,700
332	이륜	HARLEY-DAVIDSON	HARLEY-DAVIDSON XL883L	XL883L	12,363
333	이륜	HARLEY-DAVIDSON	HARLEY-DAVIDSON XL883N	XL883N	16,000
334	이륜	HARLEY-DAVIDSON	HARLEY-DAVIDSON XL883R	XL883R	14,363

연번	차종	제 작 사	차 명	형 식	기준가격
335	이륜	HARLEY-DAVIDSON	HARLEY-DAVIDSON XR1200	XR1200	18,000
336	이륜	HARLEY-DAVIDSON	HARLEY-DAVIDSON XR1200N	XR1200N	16,800
337	이륜	HARLEY-DAVIDSON	HARLEY-DAVIDSON XR1200X	XR1200X	18,909
338	이륜	HONDA	AIRBLADE125	INM009	3,445
339	이륜	HONDA	ANC125	JF51	3,000
340	이륜	HONDA	APE100	HC07	2,700
341	이륜	HONDA	BENLY110	MW110	2,354
342	이륜	HONDA	CB1100EX	SC65	14,090
343	이륜	HONDA	CB125T	SDH125-56	2,550
344	이륜	HONDA	CB1300SF	BC-SC54	12,800
345	이륜	HONDA	CB1300SUPER BOLDOR	SC54	11,636
346	이륜	HONDA	CB1300SUPER BOLDOR ABS	SC54	13,710
347	이륜	HONDA	CB223S	MC40	4,000
348	이륜	HONDA	CB400	NC31	7,536
349	이륜	HONDA	CB400 SUPER FOUR	NC42	8,000
350	이륜	HONDA	CB400SF	NC39	7,600
351	이륜	HONDA	CB400SS	BC-NC41	6,400
352	이륜	HONDA	CB500X	PC46	8,000
353	이륜	HONDA	CB600F	PC41	10,718
354	이륜	HONDA	CB900F	SC48	8,936
355	이륜	HONDA	CBF125	SDH125-51	2,727
356	이륜	HONDA	CBF125	SDH125-51A	2,000
357	이륜	HONDA	CBR1000RR	SC59	10,000
358	이륜	HONDA	CBR1100XX	SC35	12,488
359	이륜	HONDA	CBR125R	JC50	3,864
360	이륜	HONDA	CBR125RFI	JC50	3,863
361	이륜	HONDA	CBR125RW	JC50	3,864
362	이륜	HONDA	CBR250R	MC41	5,445
363	이륜	HONDA	CBR250R ABS	MC41	6,455
364	이륜	HONDA	CBR250RR	MC41	5,545
365	이륜	HONDA	CBR300R	NC51	5,445
366	이륜	HONDA	CBR500R	PC44	8,172
367	이륜	HONDA	CBR600 F4i	PC35	10,590
368	이륜	HONDA	CBR600F	PC35	11,500
369	이륜	HONDA	CBR600RR	PC40	14,455
370	이륜	HONDA	CBR600RR ABS(RED, GREEN)	PC40	14,455
371	이륜	HONDA	CBR650F	RC74	10,455
372	이륜	HONDA	CBR954RR	SC50	11,955
373	이륜	HONDA	CG125	SDH125-7E	1,500
374	이륜	HONDA	CLICK125(클릭125)	JF35	2,990
375	이륜	HONDA	CLICK-I 110(클릭아이110)	KT110D	3,045
376	이륜	HONDA	CN250(헬릭스250)	MF02	3,980
377	이륜	HONDA	CRF250L	MD38	6,545
378	이륜	HONDA	CTX1300A	SC74	20,818
379	이륜	HONDA	CTX700	RC69	10,455
380	이륜	HONDA	CTX700A	RC69	10,350
381	이륜	HONDA	DIO125(디오125)	SDH125T-27	2,000
382	이륜	HONDA	FJS600A	PF01	9,990
383	이륜	HONDA	FLUSH125(WH125-6, 플러쉬125)	INM003	2,500
384	이륜	HONDA	FORZA 250 Z(포르자 Z)	MF08	6,636
385	이륜	HONDA	FORZA Z(포르자 Z)	MF10	6,709
386	이륜	HONDA	FREEWAY OLD CLASSIC	FW-OC	4,000
387	이륜	HONDA	FTR	MC34	4,436
388	이륜	HONDA	GL1800	SC47	27,273
389	이륜	HONDA	GL1800	SC68	30,000
390	이륜	HONDA	GL1800A	SC68	31,727



연번	차종	제 작 사	차 명	형 식	기준가격
			(STD)		
391	이륜	HONDA	GL1800B	SC68	20,000
392	이륜	HONDA	GL1800C	SC68	20,000
393	이륜	HONDA	GOLDWING AIR BAG	Blue	35,000
394	이륜	HONDA	GYRO X	BB-TD01	2,863
395	이륜	HONDA	JOYING125	WH125T-3	2,667
396	이륜	HONDA	JOYING125	WH125T-3A	2,500
397	이륜	HONDA	JOYING125	WH125T-5	2,390
398	이륜	HONDA	MOJET125	SDH125T-28	2,445
399	이륜	HONDA	MONKEY(몽키50)	Z50	3,100
400	이륜	HONDA	MSX125	JC61	3,518
401	이륜	HONDA	MW110WH	JA09	2,000
402	이륜	HONDA	NBC110(SUPER CUB,슈퍼커브)	JA10	1,990
403	이륜	HONDA	NC700D	RC62	12,273
404	이륜	HONDA	NC700X(NC700XA)	RC63	10,455
405	이륜	HONDA	NC750D(INTEGRA)	RC71	12,272
406	이륜	HONDA	NC750X(NC750XA)	RC72	9,000
407	이륜	HONDA	NM4	RC82	16,818
408	이륜	HONDA	NSA700A	RC55	14,273
409	이륜	HONDA	NSC110WH	JF31	2,490
410	이륜	HONDA	NSS250	MF08	5,000
411	이륜	HONDA	NSS300	NF04	5,000
412	이륜	HONDA	PCX	JF56	3,591
413	이륜	HONDA	PCX125	NC125D	3,590
414	이륜	HONDA	PHENIX	NF125S	1,900
415	이륜	HONDA	PS250	MF09	5,500
416	이륜	HONDA	SCR100(GCCW)	JF13	1,773
417	이륜	HONDA	SCR110	JF26	2,390
418	이륜	HONDA	SCR110	WH110T	2,151
419	이륜	HONDA	SCR110	WH110T-A	2,151
420	이륜	HONDA	SCR1105WH	JF59	2,390
421	이륜	HONDA	SCR125	WH125T-5	2,355
422	이륜	HONDA	SDH125T-22A	SC125	2,290
423	이륜	HONDA	SHADOW ACE750	SC32	1,996
424	이륜	HONDA	SHADOW1100	VT1100C	12,454
425	이륜	HONDA	SILVER WING	PF01	12,272
426	이륜	HONDA	SILVER WING GT	FJS600A	12,273
427	이륜	HONDA	SILVER WING GT	PF02	12,273
428	이륜	HONDA	SPACY100	WH100T-F	1,900
429	이륜	HONDA	SPACY110	WH110T-2	2,045
430	이륜	HONDA	SPACY125	SDH125T-22	2,150
431	이륜	HONDA	ST1300	SC51	19,545
432	이륜	HONDA	STREAM125	WH125T-2	1,800
433	이륜	HONDA	STREAM125	WH125T-3	2,000
434	이륜	HONDA	TODAY(투데이)	JBH-AF67	1,536
435	이륜	HONDA	VFR1200F	SC63	20,818
436	이륜	HONDA	VFR1200FD	SC63	20,818
437	이륜	HONDA	VFR1200X	SC70	21,727
438	이륜	HONDA	VFR750F	VFR750F	17,000
439	이륜	HONDA	VT1100	SC43	11,727
440	이륜	HONDA	VT1300CR	SC66	16,091
441	이륜	HONDA	VT1300CX	SC61	17,091
442	이륜	HONDA	VT1300CXAA	SC61	17,091
443	이륜	HONDA	VT750(SHADOW750, 샤도우750)	RC50	8,545
444	이륜	HONDA	VT750C	RC50	11,727
445	이륜	HONDA	VT750CS	RC50	12,273

연번	차종	제 작 사	차 명	형 식	기준가격
446	이륜	HONDA	VTX1300	SC52	12,682
447	이륜	HONDA	VTX1300S	SC52	12,682
448	이륜	HONDA	VTX1800	SC49	17,682
449	이륜	HONDA	VTX1800C	SC46	17,682
450	이륜	HONDA	WH100T-K	INM005	2,136
451	이륜	HONDA	WH125-13	INM008	1,900
452	이륜	HONDA	WH125T-6	INM003	2,527
453	이륜	HONDA	WING GO	WH100-2	1,636
454	이륜	HONDA	WINGO-100(윙고100)	WH-100	1,809
455	이륜	HONDA	WIZ100(위즈100)	SDH100-42	1,890
456	이륜	HONDA	WW125	JF56	3,572
457	이륜	HONDA	WW125EX2	JF28	3,409
458	이륜	HONDA	XR100MOTARD	BC-HD13	3,045
459	이륜	HONDA	XR400MOTARD	ND08	3,000
460	이륜	HONDA	XR650L	RD	5,895
461	이륜	HONDA	XR650R	RE01	6,423
462	이륜	HONDA	XZ100	HC13	3,627
463	이륜	HONDA	ZOOMER(줌머)	JBH-AF58	2,355
464	이륜	HONDA	ZOOMER9(줌머9)	STD	2,718
465	이륜	HONDA	ZOOMER-X(줌머엑스)	JF382	2,000
466	이륜	HONDA	ZOOMER-X(줌머엑스)	JF383	3,057
467	이륜	HSRC	DRIFT125	HS-R2	1,900
468	이륜	HSRC	EXIVRR	GD125RR	2,045
469	이륜	HSRC	EXIVSP	GD125SP	2,136
470	이륜	HSRC	GLD-125	HS-Z2	1,890
471	이륜	HSRC	GRAN	FY100T-8	1,682
472	이륜	HSRC	GUERLAIN	FY100T-9	1,609
473	이륜	HSRC	GUERLAIN DELUXE	FY125D-1	1,536
474	이륜	HSRC	HY-125L(하이오125)	HS-R1	1,990
475	이륜	HSRC	JY110T-2W	MB-M2W	1,900
476	이륜	HSRC	LBC125T-G	LBC125T-G	1,890
477	이륜	HSRC	LJ125T-E	HS-J1	2,264
478	이륜	HSRC	LJ125T-G	HS-J2	2,264
479	이륜	HSRC	LJ125T-J	HS-J3	2,350
480	이륜	HSRC	MARO	FY100T	1,500
481	이륜	HSRC	MXD-125	HS-Z3	2,960
482	이륜	HSRC	ROMANCE100	MS2 100	1,609
483	이륜	HSRC	SY125P-M	MB-M	1,969
484	이륜	HSRC	SY125T-M	MB-M	1,675
485	이륜	HSRC	WISER125	HS-Z1	1,627
486	이륜	HSRC	X-ROAD125	FY125G	2,718
487	이륜	HSRC	ZIP100	HS-P2	1,590
488	이륜	HSRC	돌쇠	LBC125T-C	1,764
489	이륜	HUAWIN	맥스125	HY125T-38	2,800
490	이륜	HUSABERG	FS650E	HUA40	13,636
491	이륜	HUSQVARNA	SM510R	A2	13,636
492	이륜	HUSQVARNA	SM630	A4	13,182
493	이륜	HUSQVARNA	TE250	A3	14,045
494	이륜	INDIAN	CHIEF CLASSIC	N140CCAAAETHUNDER BLACK)	30,000
495	이륜	INDIAN	CHIEF CLASSIC	N140CCAAABESPRINGFIELD BLUE)	30,000
496	이륜	INDIAN	CHIEF CLASSIC	N140CCAAARE(INDIAN RED)	30,000
497	이륜	INDIAN	CHIEF VINTAGE	N140CVAAAETHUNDER BLACK)	33,636
498	이륜	INDIAN	CHIEF VINTAGE	N140CVAAABESPRINGFIELD BLUE)	33,636
499	이륜	INDIAN	CHIEF VINTAGE	N140CVAAARE(INDIAN RED)	33,636
500	이륜	INDIAN	CHIEF CLASSIC(INDIAN RED WITH GOLD SCRIPT)	N12CCC	43,182
501	이륜	INDIAN	CHIEF CLASSIC(THUNDER BLACK WITH SILVER	N12CCC	43,182

연번	차종	제 작 사	차 명	형 식	기준가격
			SCRIPT)		
502	이륜	INDIAN	CHIEF DARK HORSE(THUNDER BLACK SMOKE)	N121D35	31,500
503	이륜	INDIAN	CHIEF VINTAGE(ARIZONA TURQUOISE & WINTER WHITE)	N12CCV	57,273
504	이륜	INDIAN	CHIEF VINTAGE(INDIAN RED & IVORY CREAM)	N12CCV	57,273
505	이륜	INDIAN	CHIEF VINTAGE(INDIAN RED)	N12CCV	56,364
506	이륜	INDIAN	CHIEF VINTAGE(THUNDER BLACK)	V14CCV	56,364
507	이륜	INDIAN	CHIEFTAIN	N14TCAAAA(THUNDER BLACK)	36,364
508	이륜	INDIAN	CHIEFTAIN	N14TCAAABE(Spring Field Blue)	36,364
509	이륜	INDIAN	CHIEFTAIN	N14TCAAARE(INDIAN RED)	36,364
510	이륜	INDIAN	CHIEFTAIN(BLK)	N15TCAAAEA	34,546
511	이륜	INDIAN	CHIEFTAIN(IRD)	N15TCAA AER	34,546
512	이륜	INDIAN	CHIEFTAIN(IRD/BLK)	N15TCAA AED	35,409
513	이륜	INDIAN	CHIEFTAIN(IRD/CRM)	N15TCAA AEE	35,409
514	이륜	INDIAN	CHIEFTAIN(SBL/CRM)	N15TCAA AEF	35,409
515	이륜	INDIAN	CLASSIC(BLK)	N15CCCAAEA	28,500
516	이륜	INDIAN	CLASSIC(IRD)	N15CCCAER	28,500
517	이륜	INDIAN	CLASSIC(IRD/BLK)	N15CCCAED	29,364
518	이륜	INDIAN	DARKHORSE(BLKSMK)	N16CCDAAEH	27,204
519	이륜	INDIAN	ROADMASTER(BLK)	N15TRAAAEA	39,727
520	이륜	INDIAN	ROADMASTER(IRD)	N15TRAA AER	40,159
521	이륜	INDIAN	ROADMASTER(IRD/CRM)	N15TRAA AEE	40,591
522	이륜	INDIAN	SCOUT(BLK)	N15MSA00EA	15,977
523	이륜	INDIAN	SCOUT(BLKSMK)	N15MSA00EH	16,323
524	이륜	INDIAN	SCOUT(IRD)	N15MSA00ER	16,323
525	이륜	INDIAN	SCOUT(SLVSMK)	N15MSA00ES	16,323
526	이륜	INDIAN	VINTAGE(BLK)	N15CCVAAEA	31,954
527	이륜	INDIAN	VINTAGE(IRD)	N15CCVAAER	31,954
528	이륜	INDIAN	VINTAGE(IRD/BLK)	N15CCVAAED	32,818
529	이륜	INDIAN	VINTAGE(IRD/CRM)	N15CCVAAEE	32,818
530	이륜	INDIAN	VINTAGE(WGRN/CRM)	N15CCVAAEG	32,818
531	이륜	ITALJET	ANTIQUE125	HT125T-24	1,990
532	이륜	ITALJET	DAYTONA350i	DD350E-6D	4,536
533	이륜	ITALJET	FOX100	FOX100	1,790
534	이륜	ITALJET	FOX50	FOX50	1,445
535	이륜	ITALJET	FOX50S	FOX50S	1,445
536	이륜	ITALJET	JN125T-10G(PILGRIM EVO)	TCC	1,990
537	이륜	ITALJET	NEO125	ZN125T-36A	1,990
538	이륜	ITALJET	PILGRIM125(필그림125)	JY125T-2A	2,480
539	이륜	ITALJET	PILGRIM125(필그림125i)	JY125T-2A	2,480
540	이륜	ITALJET	SPT350i	SPT	3,809
541	이륜	ITALJET	SPYDER350i	DD350E-6	4,841
542	이륜	ITALJET	VELOCIFERO125	LH125T-8	1,990
543	이륜	JIAJUE	GAS SCOOTERS	JJ250T-2	2,900
544	이륜	JIAJUE	비보이125	JJ125T-29	1,620
545	이륜	JIEDA	JD125	WJ125T-18	1,980
546	이륜	JINAN HAODA	(삼륜)HD100ZK-2	KOSSM-010	3,000
547	이륜	JINAN SUZUKI	LEECY	QS125T-2	2,000
548	이륜	JINCHENG GROUP	MOTORCYCLE	JC110-9	2,200
549	이륜	JINLUN	JL125	JL125T-GP	1,364
550	이륜	JM STAR	GILROE	JSD125T-18	2,082
551	이륜	K&C MOTO	CARVING125(카빙125)	S2NA-H	1,550
552	이륜	K&C MOTO	CARVING125(카빙125)	XS125T-12	1,673
553	이륜	K&C MOTO	CB125T	SDH125T-56	1,536
554	이륜	K&C MOTO	CBF125(블랙, 실버)	SDH125-51A	1,773
555	이륜	K&C MOTO	CBF125(화이트)	SDH125-51A	1,773

연번	차종	제 작 사	차 명	형 식	기준가격
556	이륜	K&C MOTO	CBF150	SDH150-F	3,091
557	이륜	K&C MOTO	CRUISING125(크루징125)	WH125T-6	2,000
558	이륜	K&C MOTO	DORIS-FI	SDH125T-13A	1,445
559	이륜	K&C MOTO	FANCY S 125(팬시125)	AW12W1-7	1,500
560	이륜	K&C MOTO	FUMA125(푸마125)	SDH125T-23	2,590
561	이륜	K&C MOTO	FUMA125(푸마125)	SDH125T-23B	2,000
562	이륜	K&C MOTO	MINI 125(미니125)	HD-125C	2,127
563	이륜	K&C MOTO	MOJET125	SDH125T-28	1,682
564	이륜	K&C MOTO	MV125(메가빅스125)	JL125T-8	2,718
565	이륜	K&C MOTO	NEW CARVING125(뉴카빙1)	BC12A	1,650
566	이륜	K&C MOTO	NEW CARVING2 125(뉴카빙2)	BC12A-7	1,650
567	이륜	K&C MOTO	PLIM110(플림110)	SDH110-16	1,500
568	이륜	K&C MOTO	PLIM110(플림110)	SDH110-16A	1,500
569	이륜	K&C MOTO	SCR100	WH100T-L	2,190
570	이륜	K&C MOTO	TARANIS110 REPSOL	SDH110-16	2,945
571	이륜	K&C MOTO	TARANIS110 WHITE	SDH110-16	2,809
572	이륜	K&C MOTO	TONGYU	WH125-8	1,727
573	이륜	K&C MOTO	WAVE100(웨이브100)	SDH125T-43	1,355
574	이륜	K&C MOTO	WINGGO	WH100-2	1,445
575	이륜	KAWASAKI	1400GTR ABS	ZGT40E	19,920
576	이륜	KAWASAKI	CONCOURS	ZGCA	8,863
577	이륜	KAWASAKI	KSR110	KL110A	2,690
578	이륜	KAWASAKI	NINJA H2	ZXT00N	31,580
579	이륜	KAWASAKI	NINJA ZX-10R	ZXT00J	15,570
580	이륜	KAWASAKI	NINJA ZX-10R ABS	ZXT00K	16,960
581	이륜	KAWASAKI	NINJA250R	EX250K	4,500
582	이륜	KAWASAKI	NINJA300	EX300A	6,070
583	이륜	KAWASAKI	VN1600	VNT60	14,090
584	이륜	KAWASAKI	VN1700 CLASSIC TOUR ER	VNT70D	19,570
585	이륜	KAWASAKI	VN1700 VOYAGER	VNT70B	22,530
586	이륜	KAWASAKI	VN2000	VNW00	19,545
587	이륜	KAWASAKI	VN900CLASSIC	VN900B	11,220
588	이륜	KAWASAKI	W650	EJ650A	8,636
589	이륜	KAWASAKI	W800	EJ800A	11,220
590	이륜	KAWASAKI	WW150E	KF20	3,583
591	이륜	KAWASAKI	Z1000	ZRT00	13,545
592	이륜	KAWASAKI	Z1000	ZRT00G	12,960
593	이륜	KAWASAKI	Z1000 ABS	ZRT00G	14,350
594	이륜	KAWASAKI	Z1000SX	ZXT00M	10,000
595	이륜	KAWASAKI	Z1000SX ABS	ZXT00M	14,700
596	이륜	KAWASAKI	Z800	ZR800A	7,727
597	이륜	KAWASAKI	ZG1400	ZXT40	16,800
598	이륜	KAWASAKI	ZRX1200DAEG	ZRT20D	13,636
599	이륜	KAWASAKI	ZRX1200R	ZRT20A	11,363
600	이륜	KAWASAKI	ZX10R	ZXT00J	15,570
601	이륜	KAWASAKI	ZX10R ABS	ZXT00K	16,960
602	이륜	KAWASAKI	ZX-6R	ZX636E	12,960
603	이륜	KAWASAKI	ZX6R 636 ABS	ZX636F	13,570
604	이륜	KAWASAKI	ZZR1400	ZXT40F	18,818
605	이륜	KAWASAKI	ZZR1400 ABS	ZXT40F	18,610
606	이륜	KEEWAY	HACKER125(해커125)	T42	1,809
607	이륜	KEEWAY	OUTLOOK125 EFI(아웃룩125 EFI)	T13	2,264
608	이륜	KEEWAY	OUTLOOK125(아웃룩125)	T13	2,264
609	이륜	KKM	ANCHOR	DY110-2	1,445
610	이륜	KKM	IRON	DY125-7	1,891
611	이륜	KKM	JUDY SPECIAL125(जू디 스페셜125)	OB125T	1,300

연번	차종	제 작 사	차 명	형 식	기준가격
612	이륜	KKM	MAINST260(마인스트260)	LH260T-B	3,500
613	이륜	KKM	MONSTERK-1	OB100	1,000
614	이륜	KKM	TUYOU125(투유125)	DY125T-2	1,890
615	이륜	KKM	YOYO50(요요50)	LB50QT-34	1,275
616	이륜	KKM	ZUMA SPECIAL	HK125T	1,300
617	이륜	KMTA	JUDD 125	JL125-12	2,400
618	이륜	KORE MOTO	CX100	TD100T-5	1,682
619	이륜	KORE MOTO	HALLOWEEN	DFE125T-10A	1,400
620	이륜	KORE MOTO	나폴리125	TD125T	1,809
621	이륜	KTM	1098S	H700AA	19,500
622	이륜	KTM	1190ADVENTURE	V1940	23,636
623	이륜	KTM	1190ADVENTURE R	V2940	24,545
624	이륜	KTM	1190RC8	VR940	26,818
625	이륜	KTM	125DUKE ABS	JGA4B	6,000
626	이륜	KTM	200DUCK	JUC4A	6,636
627	이륜	KTM	250EXC-F	EXA40	13,455
628	이륜	KTM	350EXC-F	EXA40	14,000
629	이륜	KTM	390DUKE ABS	JGJ40	7,545
630	이륜	KTM	450EXC	EXA40	14,455
631	이륜	KTM	450EXC-R	EXA40	14,455
632	이륜	KTM	690DUCK	LDT40	13,636
633	이륜	KTM	690DUKE R ABS	LDU40	15,455
634	이륜	KTM	690ENDURO R	LET40	14,727
635	이륜	KTM	690ENDURORABS	LET40	16,364
636	이륜	KTM	690SMC	LSS40	14,818
637	이륜	KTM	690SMC R	LST40	15,000
638	이륜	KTM	690SMCR	LSS40	16,364
639	이륜	KTM	690SUPER MOTO	L1S40	12,174
640	이륜	KTM	950ADVENTURE	VA740	22,210
641	이륜	KTM	990ADVENTURE R	VA740	24,545
642	이륜	KTM	990SUPER DUKE	VD940	21,818
643	이륜	KTM	990SUPER DUKE R	VD940	24,545
644	이륜	KTM	990SUPER MOTOT	VS940	22,727
645	이륜	KTM	ALLIE	SHB125T-4	1,800
646	이륜	KTM	DUKE125	JGA4B	5,273
647	이륜	KTM	RC390	JYJ40	8,091
648	이륜	KTM	TM125T-8	HS-F4	1,890
649	이륜	KYMCO	(사륜)MAXXER300	NEW	7,273
650	이륜	KYMCO	(사륜)MXER125(off)/4T, 공냉식, 124cc	LA25CD	4,150
651	이륜	KYMCO	(사륜)MXER125(on,신형)/4T, 매터, 왕카, 거울124CC	LA25CD	3,027
652	이륜	KYMCO	(사륜)MXER125(믹서125)	LA25CD	2,864
653	이륜	KYMCO	(사륜)MXERR125	OFF ROAD	3,182
654	이륜	KYMCO	(사륜)MXERR125	ON ROAD	3,364
655	이륜	KYMCO	ACTIV125	KB25BB	1,800
656	이륜	KYMCO	AGILITY125	KD25SS	1,790
657	이륜	KYMCO	CAPTURE125	KD25PA	2,082
658	이륜	KYMCO	DINK125	SH25EA	3,390
659	이륜	KYMCO	DINK200i	SJ40AA	3,627
660	이륜	KYMCO	DOWNTOWN 125i	SK25AA	3,718
661	이륜	KYMCO	DOWNTOWN 125i	SK25CA	4,490
662	이륜	KYMCO	DOWNTOWN 300i	SK60AA	5,536
663	이륜	KYMCO	DOWNTOWN300iABS	SK60AA	5,991
664	이륜	KYMCO	G5 125i	SR25AD	2,809
665	이륜	KYMCO	G6125i	SR25FC	3,173
666	이륜	KYMCO	GP125(피플125)	SJ25EC	2,627
667	이륜	KYMCO	GP125(피플125i)	SJ25KA(화이트,블랙)	2,627

연번	차종	제 작 사	차 명	형 식	기준가격
668	이륜	KYMCO	GP125SE(피플125SE)	SJ25EA	2,900
669	이륜	KYMCO	GRAND DINK125	SH25DA	2,718
670	이륜	KYMCO	GRAND DINK125i	SP25AB	3,000
671	이륜	KYMCO	GRAND DINK125L	SH25DK	3,200
672	이륜	KYMCO	GRAND DINK125S	SH25DC	3,500
673	이륜	KYMCO	GRAND DINK250S	SH50DD	4,500
674	이륜	KYMCO	KCR125	RM25AA	2,290
675	이륜	KYMCO	KIW100	SG20TA	1,892
676	이륜	KYMCO	MEGAG5125i	SR25EA	2,900
677	이륜	KYMCO	RACING125i	SR25BA	2,991
678	이륜	KYMCO	RACINGKING180i	SC36AE	4,527
679	이륜	KYMCO	VIVIO125	SD25FD	2,240
680	이륜	KYMCO	VJR100i	SE20AD(화이트,블랙)	2,355
681	이륜	KYMCO	XCITING 300i	SK60BA	5,800
682	이륜	KYMCO	XCITING 400i	SK80AA	6,991
683	이륜	KYMCO	XCITING 500Ri	SBA0AH	8,000
684	이륜	KYMCO	XCITING R300i	SB60BA	5,445
685	이륜	KYMCO	XCITING R400i	SK80AA	7,173
686	이륜	KYMCO	XCITING R400i ABS	SK80AA	7,627
687	이륜	KYMCO	XCITING R500i ABS	SBA0BB	7,409
688	이륜	KYMCO	XCITING250	SA50AE	4,455
689	이륜	KYMCO	XCITING400i	SK80AB	6,991
690	이륜	LML	STAR125AUTO(스타오토매틱125)	LML-125-AT	3,480
691	이륜	MALAGUI	SPIDER MAX RS 500	86	9,545
692	이륜	MOTO ASIA	AINI	FT125T-F	1,990
693	이륜	MOTO ASIA	LAMBRETTA	FT125T-F	3,140
694	이륜	MOTOGUZZI	BREVA750	LLG00	4,914
695	이륜	MOTOGUZZI	GRISO850(그리소850)	LSB00	10,490
696	이륜	MOTOGUZZI	V7 II RACER ABS	LW	17,000
697	이륜	MOTOGUZZI	V7IISPECIAL ABS	LW	11,636
698	이륜	MOTOGUZZI	V7IISTONE ABS	LW	10,818
699	이륜	MV AGUSTA	BRUTALE 1078(브루탈레1078)	F4	11,000
700	이륜	MV AGUSTA	BRUTALE 675(브루탈레675)	B3	15,727
701	이륜	MV AGUSTA	BRUTALE 800(브루탈레800)	B3	17,727
702	이륜	MV AGUSTA	BRUTALE 920(브루탈레920)	B5	20,909
703	이륜	MV AGUSTA	BRUTALE800DRAGSTER	B320BB	20,455
704	이륜	MV AGUSTA	BRUTALE800DRAGSTERRR	B322BB	24,818
705	이륜	MV AGUSTA	F3 675	F3	20,000
706	이륜	MV AGUSTA	F3800	F320BA	22,636
707	이륜	MV AGUSTA	MOTO STRADA B4 1090	B5	18,182
708	이륜	MV AGUSTA	MOTO STRADA B4 990R	B5	27,273
709	이륜	MV AGUSTA	MOTO STRADA F4R 1000B	F6	34,545
710	이륜	MV AGUSTA	MOTO STRADA F4RR	F6	36,364
711	이륜	MV AGUSTA	RIVALE800(리발레800)	S310BA	16,150
712	이륜	NEW FORCE	(사륜)NF125	NF0	4,380
713	이륜	PEUGEOT	DJANGO125(장고125)	M2	2,982
714	이륜	PEUGEOT	DJANGO125EVASION(장고125에바중)	M2	2,982
715	이륜	PEUGEOT	DJANGO125HERITAGE(장고125헤리티지)	M2	2,982
716	이륜	PEUGEOT	DJANGO125SPORT(장고125스포츠)	M2	2,982
717	이륜	PEUGEOT	GEPOLIS250	N2	9,545
718	이륜	PEUGEOT	METROPOLIS400(메트로폴리스400)	X1	13,455
719	이륜	PEUGEOT	SPEEDFIGHT125(스피드파이트125)	F2	2,000
720	이륜	PEUGEOT	VIVACITY125(비바시티125)	V2	2,445
721	이륜	PGO	CHARGE125	CS-125DF	1,900
722	이륜	PGO	G-MAX125	M2-125BA	2,536
723	이륜	PGO	IME	BF125	2,690

연번	차종	제 작 사	차 명	형 식	기준가격
724	이륜	PGO	TIGRA125	AF-125	3,173
725	이륜	PIAGGIO(VESPA)	(삼륜)MP3 125	M47	7,227
726	이륜	PIAGGIO(VESPA)	(삼륜)MP3 125 YOURBAN	M71	8,909
727	이륜	PIAGGIO(VESPA)	(삼륜)MP3 125LT YOURBAN	M71	8,909
728	이륜	PIAGGIO(VESPA)	(삼륜)MP3 300 YOURBAN	M71	11,727
729	이륜	PIAGGIO(VESPA)	(삼륜)MP3 400	M59	14,455
730	이륜	PIAGGIO(VESPA)	(삼륜)JURAL PATROL	L4001	20,000
731	이륜	PIAGGIO(VESPA)	COSA200 CLX	VSR17	1,846
732	이륜	PIAGGIO(VESPA)	FLY125	HS-P3	2,909
733	이륜	PIAGGIO(VESPA)	FLY125	MS7	2,545
734	이륜	PIAGGIO(VESPA)	FLY125 DELUXE	HS-P4	1,988
735	이륜	PIAGGIO(VESPA)	GTS125 3V	M45	3,000
736	이륜	PIAGGIO(VESPA)	GTS125 IE	M45	6,181
737	이륜	PIAGGIO(VESPA)	GTS250 IE	M45	7,136
738	이륜	PIAGGIO(VESPA)	GTS300	M45	6,490
739	이륜	PIAGGIO(VESPA)	GTS300 SUPER	M45	8,955
740	이륜	PIAGGIO(VESPA)	GTV250	M45	9,000
741	이륜	PIAGGIO(VESPA)	GTV300	M45	10,327
742	이륜	PIAGGIO(VESPA)	LX V 125IE	M66	4,227
743	이륜	PIAGGIO(VESPA)	LX V125	M44	6,227
744	이륜	PIAGGIO(VESPA)	LX125	M66	3,500
745	이륜	PIAGGIO(VESPA)	LX125 IE	M66	3,990
746	이륜	PIAGGIO(VESPA)	LX125 IE	M68	3,591
747	이륜	PIAGGIO(VESPA)	LX125 IE 3V	M66	3,591
748	이륜	PIAGGIO(VESPA)	LX150	M42	5,000
749	이륜	PIAGGIO(VESPA)	PRIMAVERA 125	M82	3,000
750	이륜	PIAGGIO(VESPA)	PX125	M09	5,318
751	이륜	PIAGGIO(VESPA)	S125	M44	3,364
752	이륜	PIAGGIO(VESPA)	S125 IE	M44	3,955
753	이륜	PIAGGIO(VESPA)	S125IE 3V	M66	3,955
754	이륜	PIAGGIO(VESPA)	SPRINT 3V(스프린트 3V)	M82	3,173
755	이륜	PIAGGIO(VESPA)	SPRINT125(스프린트125)	GB12G2	1,809
756	이륜	PIAGGIO(VESPA)	STARD ELUXE125	LML-125-4S	3,200
757	이륜	PIAGGIO(VESPA)	STARD ELUXE150	LML-150-4S	3,273
758	이륜	PIAGGIO(VESPA)	VESPA946	M80	17,690
759	이륜	ROYAL ENFIELD MOTORS	BULLET 500	EDT5	8,000
760	이륜	ROYAL ENFIELD MOTORS	BULLET 500 EFI	EDT5	9,000
761	이륜	ROYAL ENFIELD MOTORS	BULLET CLASSIC EFI	FSV27	4,000
762	이륜	ROYAL ENFIELD MOTORS	BULLET ELECTRA	FSV23	4,000
763	이륜	ROYAL ENFIELD MOTORS	CLASSIC 500	ECT5	8,180
764	이륜	ROYAL ENFIELD MOTORS	CLASSIC 500 EFI	ECT5	9,500
765	이륜	ROYAL ENFIELD MOTORS	CLASSIC 500 EFI CHROME	ECT5	10,000
766	이륜	ROYAL ENFIELD MOTORS	CLASSIC 500 EFI MILITARY	ECT5	10,000
767	이륜	ROYAL ENFIELD MOTORS	CLASSICCHROME	ECT5	8,360
768	이륜	ROYAL ENFIELD MOTORS	CLASSICMILITARY	ECT5	8,360
769	이륜	ROYAL ENFIELD MOTORS	CONTINENTAL GT	EET5	9,000
770	이륜	ROYAL ENFIELD MOTORS	ROCKER	RY125T-17	1,750
771	이륜	SACHS	MADASS125	FY125-20	1,986
772	이륜	SANYA MOTOR	ROCKER V2-125	SY125T-13	1,682
773	이륜	SANYA MOTOR	SY125T-7	HS-Z5	1,593
774	이륜	SANYA MOTOR	SY125T-8	HS-Z4	2,690
775	이륜	SANYOU	NIGHTHAWK125	WY125T-63	2,690
776	이륜	SANYOU	NIGHTHAWK125 F(나이트호크125 F)	SY125T-8	2,991
777	이륜	SANYOU	바치오넘버원	WY125T-23	1,500
778	이륜	SANYOU	싸커넘버원	WY125T-12	1,445
779	이륜	SUZUKI	(사륜)QUADRACER R450	LT-R450	12,273

연번	차종	제 작 사	차 명	형 식	기준가격
780	이륜	SUZUKI	(사륜)QUADRACER R450Z	LT R450Z	10,727
781	이륜	SUZUKI	(사륜)QUADSPORT Z250	LT-Z250	8,091
782	이륜	SUZUKI	(사륜)QUADSPORT Z400(위장컬러)	LT-Z400	11,364
783	이륜	SUZUKI	(사륜)QUADSPORTZ400(일반)	LT-Z400	14,818
784	이륜	SUZUKI	ADDRESS 125 SK(UZ125 SK,어드레스125 SK)	UZD41	2,500
785	이륜	SUZUKI	ADDRESS 125 XK(UZ125 XK,어드레스125 XK)	DT03	2,990
786	이륜	SUZUKI	ADDRESS 125G(UZ125G,어드레스125G)	BC-CF46A	2,612
787	이륜	SUZUKI	ADDRESS V125 D2K(UZ125 D2K,어드레스125D2K)	UZD4C	2,991
788	이륜	SUZUKI	ADDRESS V125 D5K(UZ125 D5K,어드레스125D5K)	UZD4A	2,991
789	이륜	SUZUKI	ADDRESS V125(UZ125,어드레스125)	CF46A	2,991
790	이륜	SUZUKI	ADDRESS V125(UZ125,어드레스125)	UZ125D	2,991
791	이륜	SUZUKI	AN400	CG1	8,091
792	이륜	SUZUKI	AN400ZA(BURGMAN400)	CG	9,991
793	이륜	SUZUKI	AN650(BURGMAN650)	BU1	14,455
794	이륜	SUZUKI	AN650(BURGMAN650)	CG	8,364
795	이륜	SUZUKI	AN650(BURGMAN650)	CP51	9,818
796	이륜	SUZUKI	AN650A(BURGMAN650 EXECUTIVE)	BU	13,545
797	이륜	SUZUKI	AN650AZ(BURGMAN650)	BU	13,000
798	이륜	SUZUKI	AN650Z	BU	14,090
799	이륜	SUZUKI	DL1000(V-STROM1000)	DD	11,364
800	이륜	SUZUKI	DL650A(V-STROM650 ABS)	C7	10,445
801	이륜	SUZUKI	DL650XA	C7	10,900
802	이륜	SUZUKI	DR 200SE	SH42A	3,738
803	이륜	SUZUKI	DR Z400S	BC	7,591
804	이륜	SUZUKI	DR Z400SM	B8	8,454
805	이륜	SUZUKI	DR Z400SM	SK44	8,454
806	이륜	SUZUKI	FREEMAN	NF125C	1,890
807	이륜	SUZUKI	GEMMA250	CJ47A	8,545
808	이륜	SUZUKI	GN125T-5	WY125T-87	1,673
809	이륜	SUZUKI	GSR125	UT125D	3,173
810	이륜	SUZUKI	GSR400	BC-GK7DA	5,000
811	이륜	SUZUKI	GSR600	B9	10,818
812	이륜	SUZUKI	GSR600A	B9	10,818
813	이륜	SUZUKI	GSR750	C5	12,545
814	이륜	SUZUKI	GSR750A	C5	10,900
815	이륜	SUZUKI	GSR750ABS	C5	10,900
816	이륜	SUZUKI	GSX R1000	CY	17,091
817	이륜	SUZUKI	GSX R1000	GT78	17,091
818	이륜	SUZUKI	GSX R1000A	CY	18,000
819	이륜	SUZUKI	GSX R600	CE	13,545
820	이륜	SUZUKI	GSX R600	CV	13,545
821	이륜	SUZUKI	GSX R750	CF	16,273
822	이륜	SUZUKI	GSX R750	CW	16,273
823	이륜	SUZUKI	GSX1250FA	CH	14,818
824	이륜	SUZUKI	GSX1300BK	CR	18,000
825	이륜	SUZUKI	GSX1300R(HAYABUSA)	CK	18,091
826	이륜	SUZUKI	GSX1300R(HAYABUSA)	GX72	18,091
827	이륜	SUZUKI	GSX1300RA(HAYABUSA)	CK	18,091
828	이륜	SUZUKI	GSXR600	C3	13,545
829	이륜	SUZUKI	INTRUDER C800C	VL800C	13,909
830	이륜	SUZUKI	INTRUDER M1800R(VZR1800R)	CA	19,545
831	이륜	SUZUKI	INTRUDER M1800RZ(VZR1800RZ)	CA	20,000
832	이륜	SUZUKI	INTRUDER M800(VZ800)	B4	18,000
833	이륜	SUZUKI	INTRUDER M800Z(VZ800Z)	B4	9,818
834	이륜	SUZUKI	INTRUDERM1800RSPECIAL(VZR1800RSPECIAL)	CA	20,000
835	이륜	SUZUKI	NEWSKYWAVE400 TYPES	BC-CK44A	6,000



연번	차종	제 작 사	차 명	형 식	기준가격
836	이륜	SUZUKI	RGV250	VJ22A	6,966
837	이륜	SUZUKI	RM125	RF15A	5,909
838	이륜	SUZUKI	RMX450	RMX450	11,345
839	이륜	SUZUKI	RV125	BT	4,982
840	이륜	SUZUKI	SFV650 ABS(GLADIUS ABS)	VP55	11,182
841	이륜	SUZUKI	SFV650A	CX	10,455
842	이륜	SUZUKI	SKYWAVE650	CP52A	8,500
843	이륜	SUZUKI	SKYWAVE650LX	CP52A	6,500
844	이륜	SUZUKI	UA125XQ	L1AN	2,355
845	이륜	SUZUKI	UE125TDK	BLC	2,164
846	이륜	SUZUKI	UE125TFK	UED47	2,164
847	이륜	SUZUKI	UH125(BURGMAN125)	C8	4,536
848	이륜	SUZUKI	UH200(BURGMAN200 ABS)	CD	5,991
849	이륜	SUZUKI	UH200A	C9	5,991
850	이륜	SUZUKI	UM125Q	L1UN	2,173
851	이륜	SUZUKI	UT125K	UTD44	3,149
852	이륜	SUZUKI	UT125XK	UTD44	3,173
853	이륜	SUZUKI	UZD45	UZ125D2K	2,500
854	이륜	SUZUKI	VL1500BT	C1	18,000
855	이륜	SUZUKI	VL800	VS55	11,300
856	이륜	SUZUKI	VL800C	INTRUDER C50C	13,909
857	이륜	SUZUKI	VLR1800	CT	20,900
858	이륜	SUZUKI	VZR1800(INTRUDER M109R)	CA	19,545
859	이륜	SUZUKI	VZR1800Z(INTRUDER M109R)	CA	20,000
860	이륜	SUZUKI	스카이웨이브400	CK44A	7,000
861	이륜	SYM	FIDDLE125(피들125)	AW12W	1,900
862	이륜	SYM	FIDDLE3(피들3)	XA12W	2,190
863	이륜	SYM	GR125 EFI(카브125 EFI)	FB12V	2,536
864	이륜	SYM	GR125(카브125)	XS125T-1C	1,900
865	이륜	SYM	GR125(카브125)	XS125T-2C	1,900
866	이륜	SYM	GR125(카브125i)	FB12V	2,627
867	이륜	SYM	GT125	HM12VA	2,354
868	이륜	SYM	GTS125 EFI(보이저125 EFI)	LM12W6	3,809
869	이륜	SYM	GTS125 EVO(보이저125 EVO)	LM12W5	3,536
870	이륜	SYM	GTS125(보이저125)	LM12W	3,809
871	이륜	SYM	GTS125i(보이저125 i)	LM12W5	3,809
872	이륜	SYM	GTS300 EFI(보이저300 EFI)	LH30	5,727
873	이륜	SYM	GTS300 EVO(보이저300 EVO)	LM30W	5,082
874	이륜	SYM	JET POWER125(제트파워125)	FF12V	3,173
875	이륜	SYM	JETPOWER125EVO(제트파워125EVO)	FF12V	3,173
876	이륜	SYM	JOYMAX125(조이맥스125)	LM12W6-1	3,900
877	이륜	SYM	JOYMAX125EFI(조이맥스125EFI)	LM12W6-1	3,900
878	이륜	SYM	JOYMAX125i(조이맥스125i)	LM12W6-1	3,900
879	이륜	SYM	JOYMAX250(조이맥스250)	LM25W	4,081
880	이륜	SYM	JOYMAX300(조이맥스300)	LM30W1	5,627
881	이륜	SYM	JOYMAX300i ABS(조이맥스300i ABS)	LM30W2	6,173
882	이륜	SYM	JOYMAX300i(조이맥스300i)	LM30W1	5,627
883	이륜	SYM	JOYRIDE125(조이라이드125)	LD12	3,264
884	이륜	SYM	JOYRIDE125EVO(조이라이드125 EVO)	LF12	3,590
885	이륜	SYM	JOYRIDE200EVO(조이라이드200 EVO)	LF18	4,355
886	이륜	SYM	MAXSYM400	LX40A1	6,809
887	이륜	SYM	MAXSYM400i	LX40A1	6,809
888	이륜	SYM	MAXSYM400i ABS	LX40A2	7,536
889	이륜	SYM	MAXSYM600 ABS	LX60A2	8,420
890	이륜	SYM	MIO SS101(미오101)	HU10W1	2,445
891	이륜	SYM	MIO100(미오100)	HU10W	2,081

연번	차종	제 작 사	차 명	형 식	기준가격
892	이륜	SYM	MIO50(미오50)	HU05	1,718
893	이륜	SYM	MXSYM600ABS	LX60A2	8,445
894	이륜	SYM	NOSTALGIA WOLF	WOLF-R 125	2,982
895	이륜	SYM	RADAR-X125	AU12F	1,800
896	이륜	SYM	T1 125	PD12A	3,536
897	이륜	SYM	TITUS125(티투스125)	PD12A	3,536
898	이륜	SYM	TITUS125i(티투스125)	PD12A	3,536
899	이륜	SYM	TITUS250(티투스250)	PD25A1	4,900
900	이륜	SYM	TITUS250i(티투스250)	PD25A	4,900
901	이륜	SYM	VS125	HV12W	2,709
902	이륜	SYM	WIDE EVO 125(와이드 에보125)	AP12W	2,590
903	이륜	SYM	WIDE STAR(와이드스타)	AS12T	2,045
904	이륜	SYM	WOLF CLASSIC 125(울프 클래식125)	WOLF-R 125	2,709
905	이륜	SYM	WOLF125 NOSTALGIA(울프125노스텔지아)	PA12B	2,981
906	이륜	SYM	WOLF125(울프125)	PA12B	2,789
907	이륜	SYM	WOLF125-R(울프125-R)	PA12C	2,709
908	이륜	SYM	Z1 125(제트원125)	FG12V1	2,636
909	이륜	SYM	레전드	PA12B	2,709
910	이륜	SYM	레전드 노스텔지아	PA12B	2,981
911	이륜	SYM	레전드-R	PA12C	2,709
912	이륜	SYM	스팅거	HV12V	2,409
913	이륜	SYM	스팅거125	HA12A	2,354
914	이륜	SYM	싸유비	MB10A7	1,990
915	이륜	SYM	카미온125	AH12T	1,445
916	이륜	SYM	파이트125	HV12V	2,409
917	이륜	SYM	피들3	XA12W	1,991
918	이륜	TGB	(사륜)블레이드250	4-STORKE,OHC	4,264
919	이륜	TGB	(사륜)타겟525	4-STORKE,SOHC	7,264
920	이륜	TGB	달리버리125	BK8	1,718
921	이륜	TGB	맥겔리125M	PCJ	3,445
922	이륜	TGB	맥겔리125R	SCJ	3,627
923	이륜	TGB	맥겔리125S	SCJ	3,445
924	이륜	TGB	엑스모션125	CU8	2,991
925	이륜	TGB	엑스모션250	CUB	4,173
926	이륜	TGB	플랫폼125	BK8	1,627
927	이륜	TRIUMPH	BONNEVILLE100JETBLACK	TJ	16,273
928	이륜	URAL	GEAR-UP(URALGEAR-UP)	M1041	23,455
929	이륜	VICTORY	BOARDWALK	V13RB36	23,636
930	이륜	VICTORY	BOARDWALK	V14RB36EA(GLOSSBLACK)	23,636
931	이륜	VICTORY	BOARDWALK	V14RB36EO(BLACKOVERSUNSETRED)	23,636
932	이륜	VICTORY	CROSS COUNTRY TOUR	V12TW36	32,727
933	이륜	VICTORY	CROSS COUNTRY(크로스 컨트리)/BOARDWALK BLUE	V12TW36	29,091
934	이륜	VICTORY	CROSS COUNTRY(크로스 컨트리)/SOLID BLACK	V12TW36	29,091
935	이륜	VICTORY	CROSS COUNTRY(크로스 컨트리)/SOLID IMPERIAL BLUE	V12TW36	29,091
936	이륜	VICTORY	CROSS COUNTRY(크로스 컨트리)/TWO-TONE SUNSET RED & SILVER GRAPHICS	V12TW36	29,091
937	이륜	VICTORY	CROSS COUNTRY(크로스 컨트리)/White/Silver	V12TW36	29,091
938	이륜	VICTORY	CROSS ROADS CLASSIC LE(크로스 로드 클래식 엘리)	V12BW36	29,545
939	이륜	VICTORY	CROSS ROADS CORE CUSTOM(크로스 로드 소프트백)	V12BW36	30,455
940	이륜	VICTORY	CROSS ROADS CORE CUSTOM(크로스 로드 하드백)	V12BW36	31,364
941	이륜	VICTORY	CROSS ROADS SOLID BLACK(크로스 로드 솔리드블랙)	V12BW36	31,364
942	이륜	VICTORY	CROSS ROADS(크로스로드)	V12BW36	30,545
943	이륜	VICTORY	CROSSCOUNTRY	V14DW36EE(SUEDEBLACKOVERSUPE RSTEELGRAY2-TONE)	30,000
944	이륜	VICTORY	CROSSCOUNTRY	V14DW36EH(HAVASURED)	30,000
945	이륜	VICTORY	CROSSCOUNTRY(RED&FLAME)	V15DW36ER	28,932
946	이륜	VICTORY	CROSSCOUNTRYLE(SUEDEBLACK)	V15CW36EL	28,932

연번	차종	제 작 사	차 명	형 식	기준가격
947	이륜	VICTORY	CROSSCOUNTRYTOUR	V14TW36EA(SOLIDBLACK)	32,727
948	이륜	VICTORY	CROSSCOUNTRYTOUR	V14TW36EG(GOLDMSTOVERGLOSSBLACK2-TONE)	33,182
949	이륜	VICTORY	CROSSCOUNTRYTOUR(WHITE/GRAY)	V15TW36EX	31,523
950	이륜	VICTORY	CROSSROADSCCLASSIC	V14BWB36EL(CROSSROADSCCLASSICBRONZEMIST)	29,545
951	이륜	VICTORY	GUNNER(MSAG)	V15LW36EZ	19,864
952	이륜	VICTORY	GUNNER(MTM/GX)	V15LW36ET	19,864
953	이륜	VICTORY	HAMMER 8BALL(해머 8볼)	V12HA36	21,364
954	이륜	VICTORY	HAMMER S	V14HS36EFGLOSSFIREBALLRED/WHITELIGHTNINGW/GRAPHICS)	25,000
955	이륜	VICTORY	HAMMER S LE	SUEDE BLACK	28,182
956	이륜	VICTORY	HAMMER S LE	V14HS36EW/WHITEW/GRAPHICS)	25,000
957	이륜	VICTORY	HAMMER8BALL	V15HA36EA	20,296
958	이륜	VICTORY	HARD-BALL	SUEDE BLACK/RED PINSTRIPE	29,091
959	이륜	VICTORY	HIGHBALL	V15WW36EA	20,727
960	이륜	VICTORY	HIGH-BALL	V12WB36	21,818
961	이륜	VICTORY	HIGH-BALL	V14WB36EA(MATTEBLACK)	21,818
962	이륜	VICTORY	HIGH-BALL	V14WB36EX(FLAMEGRAPHICS)	21,818
963	이륜	VICTORY	JACKPOT	V14XB36ER(ORANGEMADNESS)	21,818
964	이륜	VICTORY	JACKPOT	V14B36ES(SUNSETRED/TANKGRAPHICS)	21,818
965	이륜	VICTORY	JACKPOT(SRED)	V15XB36ES	20,727
966	이륜	VICTORY	JACKPOT(TSILVER)	V15XB36EU	20,727
967	이륜	VICTORY	JUDGE	SOLID SUNSET RED	22,273
968	이륜	VICTORY	JUDGE	SUEDE NUCLEAR SUNSET	22,273
969	이륜	VICTORY	JUDGE	V13MB36	21,818
970	이륜	VICTORY	JUDGE	V14MB36EA(GLOSSBLACK)	22,272
971	이륜	VICTORY	JUDGE	V14MB36EH(HAVASURED)	22,727
972	이륜	VICTORY	JUDGE	V14MB36EN(MATTESUEDENUCLEARSUNSETORANGE)	22,727
973	이륜	VICTORY	JUDGE	V15MW36ED	21,591
974	이륜	VICTORY	KINGPIN(킹핀)	Crimson	26,364
975	이륜	VICTORY	MAGNUM(NESSGRAPHICS)	V15ZW36EV	30,659
976	이륜	VICTORY	MAGNUM(PLASMALIME)	V15YW36EN	30,227
977	이륜	VICTORY	NESS SIGNATURE SERIES	BOARDWALK BLUE	38,182
978	이륜	VICTORY	NESS SIGNATURE SERIES	NUCLEAR SUNSET	41,364
979	이륜	VICTORY	NESS SIGNATURE SERIES	TITANIUM METALLIC	28,182
980	이륜	VICTORY	NESS VISION TOUR	V13AW36	39,091
981	이륜	VICTORY	NESSCROSSCOUNTRY	V14ZW36EV(HAVASUREDWITHNESSCUSTOMGRAPHICS)	31,818
982	이륜	VICTORY	VEGAS 8 BALL(베가스 8볼)	SOLID BLACK	19,545
983	이륜	VICTORY	VEGAS8-BALL	V14GA36EA(SOLIDBLACK)	19,545
984	이륜	VICTORY	VISION STREET	V10SC36	19,800
985	이륜	VICTORY	VISION TOUR	V08SD36D	35,818
986	이륜	VICTORY	VISION TOUR ABS(비전투어ABS)	V12SW36	37,273
987	이륜	VICTORY	VISION TOUR(비전투어)	V12SW36	37,273
988	이륜	VICTORY	VISIONTOUR(RED)	V15SW36ES	32,818
989	이륜	VICTORY	VISIONTOUR(BLK)	V15SW36EA	32,386
990	이륜	VICTORY	VISIONTOURSOLIDBLACK	V14SW36EA(SOLIDBLACK)	33,636
991	이륜	VICTORY	VISIONTOURSOLIDBLACK	V14SW36EW(PEARLWHITEWITHBLACKPINSTRIPE)	34,091
992	이륜	YAMAHA	(사륜)BLASTER200	AG02	4,455
993	이륜	YAMAHA	(사륜)GRIZZLY125(헌터125, 그리질리125)	AE03Y	4,164
994	이륜	YAMAHA	(사륜)GRIZZLY660(헌터660)	AE03Y	9,909
995	이륜	YAMAHA	(사륜)GRIZZLY700(헌터700, 그리질리700헌터)	AE14Y	12,545
996	이륜	YAMAHA	(사륜)GRIZZLY700F(헌터700F)	AE14Y	12,545

연번	차종	제 작 사	차 명	형 식	기준가격
997	이륜	YAMAHA	(사륜)KODIAK400(코디아크400)	AJ15	8,000
998	이륜	YAMAHA	(사륜)RAPTER 660R	AM01Y	9,000
999	이륜	YAMAHA	(사륜)RAPTER 700	AM14Y	12,090
1000	이륜	YAMAHA	(사륜)RAPTER 700R	AM14Y	12,090
1001	이륜	YAMAHA	(사륜)YFZ450	AJ11	9,000
1002	이륜	YAMAHA	(삼륜)MW125(TRICITY,트리시티)	SE78	3,627
1003	이륜	YAMAHA	BW'S100	SB02	2,345
1004	이륜	YAMAHA	BW'S125	SE55	3,255
1005	이륜	YAMAHA	BW'S125 FI	SE55	3,345
1006	이륜	YAMAHA	CP250	BA-SG17J	6,255
1007	이륜	YAMAHA	CP250	SG18Y	6,255
1008	이륜	YAMAHA	CP250	SG21J	6,255
1009	이륜	YAMAHA	CUXI 100(쿠시100)	4C71	2,350
1010	이륜	YAMAHA	CUXI 100DELUXE(쿠시100디럭스)	4C71	2,545
1011	이륜	YAMAHA	CYGNUS-Z F1 125	ZY125T-5	2,545
1012	이륜	YAMAHA	DARGS TAR1300 STD	VP26	15,709
1013	이륜	YAMAHA	DARGS TAR650CLASSIC	VM04	8,045
1014	이륜	YAMAHA	DRAGS TAR1100A	VP16	10,636
1015	이륜	YAMAHA	DRAGS TAR1100CLASSIC	VP16	10,636
1016	이륜	YAMAHA	DRAGS TAR1100CUSTOM	VP16	10,636
1017	이륜	YAMAHA	DRAGS TAR1300DELUXE	VP26	17,527
1018	이륜	YAMAHA	DRAGS TAR650A	VM04	8,045
1019	이륜	YAMAHA	DRAGS TAR650CLASSIC	VM04	8,045
1020	이륜	YAMAHA	DRAGS TAR650CUSTOM	VM04	8,045
1021	이륜	YAMAHA	DRAGS YAR1300A MIDNIGHT	VP26	15,709
1022	이륜	YAMAHA	FJR1300	RP23	20,727
1023	이륜	YAMAHA	FJR1300 ABS	RP13	18,909
1024	이륜	YAMAHA	FJR1300A	RP23	18,909
1025	이륜	YAMAHA	FZ1	RN16	14,527
1026	이륜	YAMAHA	FZ1-N ABS	RN16	14,527
1027	이륜	YAMAHA	FZ1-S	RN16	14,436
1028	이륜	YAMAHA	FZ6	RJ14	10,455
1029	이륜	YAMAHA	FZ6-N	RN16	10,455
1030	이륜	YAMAHA	FZ6-N ABS	RJ14D	10,455
1031	이륜	YAMAHA	FZ6-S	RN168	10,455
1032	이륜	YAMAHA	FZ6-S ABS	RN168	10,727
1033	이륜	YAMAHA	FZ8-N	RN25	14,164
1034	이륜	YAMAHA	GRANDFILANO(그랜드필라노125)	SE661	2,000
1035	이륜	YAMAHA	LOADLINER 1900 DELUXE	VP23	24,072
1036	이륜	YAMAHA	MAJESTY125	SE27	3,000
1037	이륜	YAMAHA	MAJESTY125FI	YP125	3,227
1038	이륜	YAMAHA	MAJESTY250	SG20J	7,364
1039	이륜	YAMAHA	MAXAM250	SG17J	3,909
1040	이륜	YAMAHA	MORPHOUS	SG18	6,255
1041	이륜	YAMAHA	MT-01	RP18	18,000
1042	이륜	YAMAHA	MT-07	RM04	9,791
1043	이륜	YAMAHA	MT09A	RN29	11,709
1044	이륜	YAMAHA	MT-09TRA	RN29	12,718
1045	이륜	YAMAHA	MW125	SE78	3,627
1046	이륜	YAMAHA	NXC125 FI(CYGNUS X125 FI)	SE41	3,345
1047	이륜	YAMAHA	PW50	3PT	1,809
1048	이륜	YAMAHA	PW80	4BC	2,227
1049	이륜	YAMAHA	ROAD STAR MIDNIGHT WARRIOR	VP19	16,545
1050	이륜	YAMAHA	ROAD STAR WARRIOR	VP19	16,545
1051	이륜	YAMAHA	ROADLINER	VP23	21,709
1052	이륜	YAMAHA	ROYAL STAR	XYZ1300A	12,092

연번	차종	제 작 사	차 명	형 식	기준가격
1053	이륜	YAMAHA	ROYAL STAR MIDNIGHT VENTURE	VP04	22,273
1054	이륜	YAMAHA	ROYAL STAR TOUR DELUXE	VP18	18,000
1055	이륜	YAMAHA	ROYAL STAR VENTURE	VP04	22,273
1056	이륜	YAMAHA	SR400	RH01J	8,436
1057	이륜	YAMAHA	SR400	RH03J	8,436
1058	이륜	YAMAHA	SR400	RH05	6,000
1059	이륜	YAMAHA	T110C(크립톤C)	KE14	1,900
1060	이륜	YAMAHA	T-MAX	SJ04J	12,545
1061	이륜	YAMAHA	T-MAX ABS	SJ04J	13,182
1062	이륜	YAMAHA	TMAX530(티맥스530)	SJ12J	14,436
1063	이륜	YAMAHA	TRICITY125A	SE786	3,000
1064	이륜	YAMAHA	TRICKER250	DG10J	6,000
1065	이륜	YAMAHA	TW200	DG07	5,280
1066	이륜	YAMAHA	TW225	DG09	4,763
1067	이륜	YAMAHA	TW225E	BA-DG09J	4,700
1068	이륜	YAMAHA	VINO 125	XC125VF	2,718
1069	이륜	YAMAHA	VINO 50(FI)	SA26J	2,436
1070	이륜	YAMAHA	VIRAGO 1100	XV1100	8,647
1071	이륜	YAMAHA	VIRAGO 750	XV750	6,423
1072	이륜	YAMAHA	VMAX	RP21	29,891
1073	이륜	YAMAHA	V-MAX	RP21	29,891
1074	이륜	YAMAHA	V-MAX1200	VP20	17,000
1075	이륜	YAMAHA	WR250	D620	5,273
1076	이륜	YAMAHA	WR250F	CG30	9,727
1077	이륜	YAMAHA	WR250X	DG20	8,909
1078	이륜	YAMAHA	WR450F	CJ13	10,273
1079	이륜	YAMAHA	XC125E(CYGNUS 125,시그너스125)	SE33	1,709
1080	이륜	YAMAHA	XC50(CYGNUS50,시그너스50)	SA37K	2,436
1081	이륜	YAMAHA	XC-X FI(CYGNUS-X FI ,시그너스-X FI)	SE41	3,345
1082	이륜	YAMAHA	XC-Z (CYGNUS-Z,시그너스Z)	ZY125T-4	2,136
1083	이륜	YAMAHA	XC-Z125 (CYGNUS-Z125,시그너스Z125)	ZY125T-4	1,850
1084	이륜	YAMAHA	XJ6 DIVERSION F	RJ22	11,709
1085	이륜	YAMAHA	XJ6 FA	RJ22	11,709
1086	이륜	YAMAHA	XJR1300	RP10	13,184
1087	이륜	YAMAHA	XP500(T-MAX500)	SJ03	13,120
1088	이륜	YAMAHA	XP500A(DLACK MAX)	SJ09	10,000
1089	이륜	YAMAHA	XP500A(T-MAX500A)	SJ05	12,454
1090	이륜	YAMAHA	XP500A(T-MAX500A)	SJ06	12,454
1091	이륜	YAMAHA	XT1200Z DELUXE	DP01	20,727
1092	이륜	YAMAHA	XT1200Z STANDARD	DP01	19,000
1093	이륜	YAMAHA	XT1200ZDELUXE(신형)	DP01	21,364
1094	이륜	YAMAHA	XT1200Z E	DP04	21,364
1095	이륜	YAMAHA	XT1200ZSTANDARD(신형)	DP01	23,182
1096	이륜	YAMAHA	XT225	4BEE	4,500
1097	이륜	YAMAHA	XT660R	DM01	10,364
1098	이륜	YAMAHA	XT660X	DM01	11,273
1099	이륜	YAMAHA	XV1600A	VP02	14,316
1100	이륜	YAMAHA	XV1600AS	VP02	14,867
1101	이륜	YAMAHA	XV1600AT	VP07	16,703
1102	이륜	YAMAHA	XV17 RS WARRIOR ROAD STAR	XV17	5,455
1103	이륜	YAMAHA	XV1700	VP14	16,380
1104	이륜	YAMAHA	XV1900	VP23	21,709
1105	이륜	YAMAHA	XV1900 STANDARD	VP23	21,709
1106	이륜	YAMAHA	XV1900 STRATOLINER	VP23	24,436
1107	이륜	YAMAHA	XV1900A	VP22	18,000
1108	이륜	YAMAHA	XVS1100	VP11	11,400

연번	차종	제 작 사	차 명	형 식	기준가격
1109	이륜	YAMAHA	XVS1100A	VP16	10,636
1110	이륜	YAMAHA	XVS1300 STANDARD	VP26	15,709
1111	이륜	YAMAHA	XVS1300A	VP26	14,436
1112	이륜	YAMAHA	XVS1300CUSTOM	VP36	14,436
1113	이륜	YAMAHA	XVS650A	VM02	8,045
1114	이륜	YAMAHA	XVS950	VN01	13,164
1115	이륜	YAMAHA	XVS950 STANDARD	VN02	13,891
1116	이륜	YAMAHA	XVS950CU	VN03	12,618
1117	이륜	YAMAHA	XVZ1300	VP04	22,273
1118	이륜	YAMAHA	XVZ1300TFSP	VP04	22,273
1119	이륜	YAMAHA	YB125 CUSTOM	RE07	3,164
1120	이륜	YAMAHA	YB125(F)	RE07	3,164
1121	이륜	YAMAHA	YBR125K	JYM125-7	2,420
1122	이륜	YAMAHA	YP250	SG04	6,865
1123	이륜	YAMAHA	YP250A	SG04	7,435
1124	이륜	YAMAHA	YP400	SH05	10,436
1125	이륜	YAMAHA	YP400A	SH05	9,000
1126	이륜	YAMAHA	YW125	SE55	3,345
1127	이륜	YAMAHA	YZ125	CE16	6,182
1128	이륜	YAMAHA	YZ250F	CG33	9,818
1129	이륜	YAMAHA	YZ426F	CJ01	6,475
1130	이륜	YAMAHA	YZ450F	CJ15	10,364
1131	이륜	YAMAHA	YZ80	CB01	3,454
1132	이륜	YAMAHA	YZ85	CB04	4,096
1133	이륜	YAMAHA	YZ85 LW	CB10	4,224
1134	이륜	YAMAHA	YZF R1	RN22	17,091
1135	이륜	YAMAHA	YZF R-1 SP	RJ15	17,545
1136	이륜	YAMAHA	YZF R6	RJ15	14,436
1137	이륜	YAMAHA	YZF600R	4TV	7,555
1138	이륜	ZENGCHENG BENMA	노블레스125	SL125T-21	1,809
1139	이륜	ZHEJIANG JIAJUE	CHARMANT125(샤르망125)	JJ125T-28	1,091
1140	이륜	ZHEJIANG JIAJUE	미니호크125	JJ125T-2	2,427
1141	이륜	ZHEJIANG LINGYUN	JUMONG	LY125T-18	1,500
1142	이륜	ZHEJIANG LINGYUN	REVOLUTION	LB125T40	1,350
1143	이륜	ZHEJIANG ZHUFENG	HOLLIS	SHB125T-2	2,064
1144	이륜	ZHONGNENG	ZN125T-E	125T-E	5,900
1145	이륜	ZONGSHEN	ISHINE	ZS100	1,600
1146	이륜	비엘차퍼스	BL218	BLC	20,000
1147	이륜	비엘차퍼스	BL618R	BLC	18,000
1148	이륜	비엘차퍼스	BL918C	BLC	20,000
1149	이륜	비엘차퍼스	BLC	BL318R	30,000
1150	이륜	외국산기타	(사륜)ATV110CC	RED	1,091
1151	이륜	외국산기타	(사륜)ATV110CC	YELLOW	1,091
1152	이륜	외국산기타	(사륜)X6	CF625CC	9,909
1153	이륜	외국산기타	(사륜)X8	CF800CC	12,636
1154	이륜	외국산기타	(삼륜)3WHEEL ELECSOOOTE(3발전동스쿠터)	3wheel elecscoote	1,455
1155	이륜	외국산기타	(삼륜)FAMILIAR	GWR-2.0	4,500
1156	이륜	외국산기타	ALPHA	TLLR800Z	1,382
1157	이륜	외국산기타	AMOR(아모르)	KYJ801	1,618
1158	이륜	외국산기타	AURORA	TLLR801Z	1,482
1159	이륜	외국산기타	BUFFALO125	NF125N-A	1,982
1160	이륜	외국산기타	CF125T-16	CF125T-16	2,064
1161	이륜	외국산기타	CF250T-3 V3	V3	2,500
1162	이륜	외국산기타	CHICF	5YACAA6D	18,182
1163	이륜	외국산기타	DISTAR	DDS1	3,110
1164	이륜	외국산기타	EVTESLA	TESLA-4	2,900

연번	차종	제 작 사	차 명	형 식	기준가격
1165	이륜	외국산기타	EYEWALL	LB125T10	1,636
1166	이륜	외국산기타	FMM125T-23	HS-F2	1,900
1167	이륜	외국산기타	FX-5	FX5	1,780
1168	이륜	외국산기타	GTR AERO FI	SE512	1,636
1169	이륜	외국산기타	HELENA(헬레나)	KYJ1001	1,618
1170	이륜	외국산기타	HT125T-24	TCJ	1,809
1171	이륜	외국산기타	JACKPOT	MD1	1,800
1172	이륜	외국산기타	JUMP100	CF100-111	2,270
1173	이륜	외국산기타	JY125T-2A	TDJ	3,536
1174	이륜	외국산기타	KANGDA125	KD125-18	1,980
1175	이륜	외국산기타	MONSTER125	RY125T-39	1,000
1176	이륜	외국산기타	MONSTEREVO125I	HL125T - B	1,600
1177	이륜	외국산기타	SAVE 125	DDV 1	3,455
1178	이륜	외국산기타	SOPHIA III	UN1200W	2,779
1179	이륜	외국산기타	T2	ZW125-T2	1,600
1180	이륜	외국산기타	TESLA	TESLA-3W	2,184
1181	이륜	외국산기타	TOYODAY	DY125T-12	2,090
1182	이륜	외국산기타	WW125	JF56	3,591
1183	이륜	외국산기타	YX125T-G	125T-G	3,750
1184	이륜	외국산기타	ZN125T-36A	TCJ	1,809
1185	이륜	외국산기타	센트로	WE11	1,690
1186	이륜	외국산기타	원투5000	BK003	3,800
1187	이륜	외국산기타	키노100	KINO100	1,318
1188	이륜	외국산기타	팔콘125	WY125T-2	1,627
1189	이륜	외국산기타	팔콘150	WY150T-2	1,809
1190	이륜	외국산기타	포리125	ST125	1,763
1191	이륜	외국산기타	황소	SM125T-24	1,773
1192	이륜	유니스타	GALLOP	LY125T-5A	1,600
1193	이륜	유니스타	SUPER	LX110-3A3	1,750
1194	이륜	하우주	HJ100T-3	LC6	1,750
1195	이륜	하우주	HJ100T-7	LC6	1,750
1196	이륜	하우주	HJ100T-7C(조이스타)	LC6	1,618
1197	이륜	하우주	HJ110-2	LC6	1,650
1198	이륜	하우주	HJ125T-10A(로시III)	LC6	1,809
1199	이륜	하우주	HJ125T-11A	LC6	1,990
1200	이륜	하우주	HJ125T-16	LC6	2,250
1201	이륜	하우주	HJ125T-16D(스카이호크)	LC6	1,900
1202	이륜	하우주	HJ125T-18	LC6	1,809
1203	이륜	하우주	HJ125T-18A	LC6	1,750
1204	이륜	하우주	HJ125T-3	LC6	2,300
1205	이륜	하우주	HJ125T-3	LC6T	2,290
1206	이륜	하우주	HJ125T-7	LC6T	2,600
1207	이륜	DUCATI MOTOR HOLDING S.P.A	1299PANIGALE	H905JA	29,545
1208	이륜	DUCATI MOTOR HOLDING S.P.A	1299 PANIGALE S	H905JA	36,818
1209	이륜	DUCATI MOTOR HOLDING S.P.A	959 PANIGALE (RED)	HAOOAA	22,545
1210	이륜	DUCATI MOTOR HOLDING S.P.A	959 PANIGALE (White)	HAOOAA	22,818
1211	이륜	DUCATI MOTOR HOLDING S.P.A	Hypermotard 939 (RED)	BAOOAA	16,090
1212	이륜	DUCATI MOTOR HOLDING S.P.A	Hypermotard 939 (White)	BAOOAA	16,363
1213	이륜	DUCATI MOTOR HOLDING S.P.A	Hypermotard 939 SP	BAOOAA	21,363
1214	이륜	DUCATI MOTOR HOLDING S.P.A	Hyperstrada	BAOOAA	17,909
1215	이륜	DUCATI MOTOR HOLDING S.P.A	MONSTER 1200 R (BLACK)	MAOOAA	26,181
1216	이륜	DUCATI MOTOR HOLDING S.P.A	MONSTER 1200 R (RED)	MAOOAA	25,909
1217	이륜	DUCATI MOTOR HOLDING S.P.A	MULTISTRADA 1200	AAOOAA	24,090
1218	이륜	DUCATI MOTOR HOLDING S.P.A	MULTISTRADA 1200 ENDURO (Grey))	AA03AA	31,181
1219	이륜	DUCATI MOTOR HOLDING S.P.A	MULTISTRADA 1200 ENDURO (RED)	AA03AA	30,909
1220	이륜	DUCATI MOTOR HOLDING S.P.A	MULTISTRADA 1200 ENDURO (White))	AA03AA	31,181

연번	차종	제 작 사	차 명	형 식	기준가격
1221	이륜	DUCATI MOTOR HOLDING S.P.A	MULTISTRADA 1200 S PIKES PEAK	AA00AA	35,000
1222	이륜	DUCATI MOTOR HOLDING S.P.A	MULTISTRADA 1200 S(RED)	AA00AA	28,636
1223	이륜	DUCATI MOTOR HOLDING S.P.A	MULTISTRADA 1200 S(White)	AA00AA	28,909
1224	이륜	DUCATI MOTOR HOLDING S.P.A	PANIGALE R	H905JA	46,272
1225	이륜	DUCATI MOTOR HOLDING S.P.A	SCRAMBLER FLAT TRACK PRO	K100AA	15,000
1226	이륜	DUCATI MOTOR HOLDING S.P.A	SCRAMBLER ITALIA INDEPENDENT	K100AA	16,181
1227	이륜	DUCATI MOTOR HOLDING S.P.A	SCRAMBLER SIXTY2	KA00AA	10,727
1228	이륜	DUCATI MOTOR HOLDING S.P.A	XDIAVEL	GA00AA	28,000
1229	이륜	DUCATI MOTOR HOLDING S.P.A	XDIAVEL S	GA00AA	32,545
1230	이륜	HARLEY-DAVIDSON	HARLEY-DAVIDSON FLSS	FLSS	29,090
1231	이륜	HARLEY-DAVIDSON	HARLEY-DAVIDSON FLSTFBS	FLSTFBS	30,000
1232	이륜	HARLEY-DAVIDSON	HARLEY-DAVIDSON FXDLS	FXDLS	25,454
1233	이륜	HARLEY-DAVIDSON	HARLEY-DAVIDSON FXSE	FXSE	40,909
1234	이륜	HARLEY-DAVIDSON	HARLEY-DAVIDSON XL1200CX	XL1200CX	19,090
1235	이륜	HONDA	GL1800A(SPL)	SC68	32,091
1236	이륜	KAWASAKI	NINJA300 ABS	EX300B	6,029
1237	이륜	KAWASAKI	ZX-10R ABS	ZXT00S	19,480
1238	이륜	KAWASAKI	ZZR1400 ABS	ZXT40J	19,570
1239	이륜	SUZUKI	GSX-S1000A	DG	14,455
1240	이륜	SUZUKI	GSX-S1000FA	DG	15,000
1241	이륜	KTM	1290 SUPER DUKE R	V3940	23,636
1242	이륜	KTM	1290 SUPER ADVENTURE	V5940	26,364
1243	이륜	KTM	1290 SUPER DUEK GT	V6940	26,364
1244	이륜	KTM	1050 ADVENTURE	V4340	19,545



## 4-2. 기종분류

### 가. 국 산

(단위 : 천원)

연번	제 작 사	기 종 명	기준가격
1	KR MOTORS	(사륜)와우100R II	1,627
2	KR MOTORS	BEAVER125UPDLX(비버125UPDLX)	2,045
3	KR MOTORS	BEAVER125UPSTD(비버125UPSTD)	1,945
4	S&T MOTORS	(사륜)ALT180	2,863
5	S&T MOTORS	(사륜)ALT300	4,090
6	S&T MOTORS	(사륜)TE450	4,636
7	S&T MOTORS	AX100	612
8	S&T MOTORS	BEAVER125D(비버125D)	1,955
9	S&T MOTORS	BEAVER125F1(비버125F1)	1,855
10	S&T MOTORS	BEAVER125UP DLX(비버125UP DLX)	2,045
11	S&T MOTORS	BEAVER125UP STD(비버125UP STD)	1,945
12	S&T MOTORS	COMET125RC(코멧125RC)	3,545
13	S&T MOTORS	COMET250RC(코멧250RC)	4,727
14	S&T MOTORS	COMET650RC(코멧650RC)	6,727
15	S&T MOTORS	EXIV125SP(엑시브125SP)	2,270
16	S&T MOTORS	FM100- II	639
17	S&T MOTORS	FR50	713
18	S&T MOTORS	FR80DLX	497
19	S&T MOTORS	GF125	1,309
20	S&T MOTORS	GP125E	632
21	S&T MOTORS	GP125N	725
22	S&T MOTORS	GRANDPRIX PLUS(그랑프리PLUS)	1,739
23	S&T MOTORS	GRANDPRIX(그랑프리)	1,632
24	S&T MOTORS	GS125CELL	1,012
25	S&T MOTORS	GS125STD	840
26	S&T MOTORS	GSX250E	2,661
27	S&T MOTORS	HA50	308
28	S&T MOTORS	PARTNER50(파트너50)	720
29	S&T MOTORS	RG125(감마모노125)	1,383
30	S&T MOTORS	RG125C(감마모노125C)	1,383
31	S&T MOTORS	RT125D(트로이125D)	2,636
32	S&T MOTORS	RX125	1,766
33	S&T MOTORS	RX125D	2,136
34	S&T MOTORS	TN125	1,383
35	S&T MOTORS	뉴티50UP	1,227
36	S&T MOTORS	수퍼AX100	798
37	S&T MOTORS	수퍼AX125	765
38	X-WAVE	(사륜)ATV빅110CC	1,364
39	X-WAVE	(사륜)BULL/ATV200CC, 스포츠타입ATV	3,091
40	X-WAVE	(사륜)CFMOTO U5/CF500CC,4륜,UTV	11,818
41	X-WAVE	(사륜)FARMER/150CC,다목적정통UTV	3,545
42	X-WAVE	(사륜)FARMER/ATV150CC, 2륜	2,636
43	X-WAVE	(사륜)NEW CRUISER 150GK/고카트150CC	2,636
44	X-WAVE	(사륜)NEW CRUISER XY500GK/CF수냉500CC	11,818
45	X-WAVE	(사륜)PROG ATV70CC	1,364
46	X-WAVE	(사륜)STORM/ATV200CC,2륜	3,273
47	X-WAVE	(사륜)X-HUNTER(엑스헌터)/2륜,4륜구동겸용	5,182
48	X-WAVE	(사륜)X-HUNTER(엑스헌터)/2륜,4륜구동겸용,제설장비장착	6,273
49	X-WAVE	(사륜)X-HUNTER(엑스헌터)/수냉300CC, 2륜(제설장비장착)	5,364
50	X-WAVE	(사륜)X-HUNTER(엑스헌터)/수냉300CC, 4륜(제설장비장착)	5,909
51	X-WAVE	(사륜)X-HUNTER(엑스헌터)/수냉300CC,2륜	4,455
52	X-WAVE	(사륜)X-HUNTER(엑스헌터)/수냉300CC,4륜	4,818

연번	제 작 사	기 종 명	기준가격
53	X-WAVE	(사륵)X-HUNTER(엑스헌터)/수냉550CC,4륵	6,273
54	X-WAVE	(사륵)X-RACING(엑스레이싱)/2500CC 온로드스	3,909
55	X-WAVE	(사륵)뉴 ATV110	1,182
56	X-WAVE	(사륵)엑스렐리 FA-G300/300CC	8,091
57	X-WAVE	(사륵)엑스렐리 FA-G450/스바루엔 진장착450CC	10,436
58	X-WAVE	(사륵)크루져1100/고카트,1100CC	17,273
59	X-WAVE	(사륵)크루져250/고카트,250CC	6,273
60	YTM	(사륵)YT-SR80	4,090
61	대림자동차공업	124CCDLX	1,383
62	대림자동차공업	ADVANCE	1,490
63	대림자동차공업	ALTINO	1,204
64	대림자동차공업	APPIA	919
65	대림자동차공업	CBX125	1,157
66	대림자동차공업	CITI-100A	1,318
67	대림자동차공업	CITI-100H	1,338
68	대림자동차공업	D-125	874
69	대림자동차공업	DB-125	728
70	대림자동차공업	DH100	545
71	대림자동차공업	DH100II	567
72	대림자동차공업	DH100D	543
73	대림자동차공업	DH125	589
74	대림자동차공업	DH125X	654
75	대림자동차공업	DH88	757
76	대림자동차공업	DH88DLX	768
77	대림자동차공업	DH88STD(80-100CC)	719
78	대림자동차공업	DK50 D	933
79	대림자동차공업	G100	665
80	대림자동차공업	GH50H SCOOTER	982
81	대림자동차공업	GL-125	803
82	대림자동차공업	GL-125D	834
83	대림자동차공업	GL-125S	802
84	대림자동차공업	GLX125DLX	904
85	대림자동차공업	GLX125DLX캐스트	976
86	대림자동차공업	GLX125STD	852
87	대림자동차공업	GW90	981
88	대림자동차공업	GZ50G(MESSAGE)	1,136
89	대림자동차공업	H100P	641
90	대림자동차공업	H100S(P.UNCH)	567
91	대림자동차공업	HANDY	794
92	대림자동차공업	LEAD50	676
93	대림자동차공업	M56DLX	280
94	대림자동차공업	M56STD	282
95	대림자동차공업	MAGMA	1,917
96	대림자동차공업	MAJOR ATS(메이저 ATS)	1,227
97	대림자동차공업	MARIO(마리오 스마트키)	1,797
98	대림자동차공업	MARIO(마리오)	1,747
99	대림자동차공업	MX125 HUSTER	746
100	대림자동차공업	SE50C(BONITA, 보니따)	1,227
101	대림자동차공업	SG125	1,913
102	대림자동차공업	SOLAR(50CC)	416
103	대림자동차공업	ST125F(골드링F)	654
104	대림자동차공업	ST125W(골드링W)	729
105	대림자동차공업	ST50	1,500
106	대림자동차공업	SUPER LEAD	1,294
107	대림자동차공업	SWING124cc	1,238
108	대림자동차공업	T50	1,454

연번	제 작 사	기 종 명	기준가격
109	대림자동차공업	TACT	982
110	대림자동차공업	TRANS4V125	1,620
111	대림자동차공업	TRANSUP	1,772
112	대림자동차공업	VC-125어드밴스	1,509
113	대림자동차공업	VF-125	1,854
114	대림자동차공업	VF-125H	1,809
115	대림자동차공업	VJF-I	3,200
116	대림자동차공업	VL125 II(DAYSTAR125, 데이스타125 II)	3,230
117	대림자동차공업	VL125D(EFI)(DAYSTARD125(EFI), 데이스타(EFI))	2,972
118	대림자동차공업	VR-125	1,884
119	대림자동차공업	VS-125	1,865
120	대림자동차공업	VS-125H	1,900
121	대림자동차공업	VT-125	1,791
122	대림자동차공업	VT-250	2,820
123	대림자동차공업	VX-125(125CC)	1,248
124	대림자동차공업	WINK	860
125	대림자동차공업	기아CD-50	362
126	대림자동차공업	기아CG-125	758
127	대림자동차공업	기아CL-90	521
128	대림자동차공업	기아KM-50	404
129	대림자동차공업	기아포페드48CC	323
130	대림자동차공업	기아보라매M56	296
131	대림자동차공업	수퍼핸디2STD	378
132	대림자동차공업	편치	641
133	대림자동차공업	핸디 II	448
134	대림자동차공업	핸디 II STD	485
135	대림자동차공업	핸디GLX125(DA)	1,625
136	번성삼륜차	(삼륜)CT에이스	4,200
137	성지기업	(삼륜)SJEKL101B	3,455
138	성지기업	(삼륜)SJEKL401B	3,182
139	성지기업	(삼륜)에코타S100	3,800
140	에코카	(사륜)ECO-I2	9,000
141	포림	ACTTOMR-1540	1,313
142	한국소형특수자동차	(삼륜)방방-뉴방방 씨티에이스 110cc	3,436
143	한국소형특수자동차	(삼륜)슈퍼킹-코디50cc	2,755
144	한국소형특수자동차	(삼륜)오토봉고-데이스타125cc/화물용	5,182
145	한숨모터스	CF100 GOLD	1,070
146	한숨모터스	CF110 GOLD	1,218
147	한숨바이크	HUB-P110(허버 P110)	1,273
148	한숨바이크	ISHINE100(아이샤인100)	1,445
149	한숨바이크	MAYPOLE50(메이폴50)	1,255
150	한숨바이크	SCUD250(스커트250)	3,036

## 나. 외국산

(단위 : 천원)

연번	제 작 사	기 종 명	기준가격
1	AEON	(사륜)AVENGER/8×8	40,000
2	AEON	(사륜)BIGFOOT/6×6	22,000
3	AEON	(사륜)COBRA100	1,727
4	AEON	(사륜)COBRA220	4,955
5	AEON	(사륜)COBRA320	5,409
6	AEON	(사륜)COBRA50	2,977
7	AEON	(사륜)CROSLAND300	5,886
8	AEON	(사륜)CUBE	9,773
9	AEON	(사륜)MINI-KOLT50	1,364
10	AEON	(사륜)RESPONE/8×8	34,500
11	AEON	(사륜)VANGUARD2/6×6	15,000
12	APRILIA	CAPONORDRALLY	22,636
13	APRILIA	CAPONORDTRAVELPACK	20,818
14	APRILIA	DORSODURO	14,909
15	APRILIA	DORSODURO FACTORY	17,000
16	APRILIA	DORSODURO1200ABS	15,909
17	APRILIA	ETV1000CAPONORD	15,272
18	APRILIA	MOJITO 50	3,090
19	APRILIA	RS4 125 REPLICA	6,809
20	APRILIA	RS50	3,701
21	APRILIA	RSV100R	16,818
22	APRILIA	RSV100R FACTORY	20,181
23	APRILIA	RSV4 FACTORY	34,545
24	APRILIA	RSV4 FACTORY APRC SE	49,545
25	APRILIA	RSV4 R	23,545
26	APRILIA	RSV4FACTORY ABS	28,182
27	APRILIA	RSV4R ABS	20,455
28	APRILIA	RSV4RF	29,090
29	APRILIA	RSV4RR	21,363
30	APRILIA	RSV4RR-RP(RSV4RACEPACK)	24,874
31	APRILIA	RXV4.5	14,091
32	APRILIA	SCARABEO100 4T	3,000
33	APRILIA	SCARABEO125 4T	4,409
34	APRILIA	SCARABEO250	5,727
35	APRILIA	SCARABEO500	9,545
36	APRILIA	SHIVER750 GT	15,000
37	APRILIA	SHIVER750 GT ABS	15,909
38	APRILIA	SHIVERABS750	12,636
39	APRILIA	SR50	4,273
40	APRILIA	SR50R	4,273
41	APRILIA	SRMOTARD125SBK(SRMT125)	2,900
42	APRILIA	SXV5.5	14,091
43	APRILIA	TUONOV4FACTORY	23,000
44	APRILIA	TUONOV4RR	18,636
45	ARCTIC CAT	(사륜)ARCTIC CAT250	5,000
46	ARCTIC CAT	(사륜)ARCTIC CAT366	7,182
47	ARLEN NESS	ARLEN NESS VISION TOUR(알렌네스 비전 투어)	39,091
48	ARLEN NESS	ARLEN NESS VISION(알렌네스 비전)	39,091
49	ARLEN NESS	HIGH LINER	57,272
50	ARLEN NESS	LOW LINER	57,272
51	ARLEN NESS	SPEED LINER	57,272
52	ARTIC CAT	PROWLER1000XTZ	26,273
53	ARTIC CAT	PROWLER550XT	20,818
54	ARTIC CAT	PROWLER700HDX	23,545

연번	제 작 사	기 종 명	기준가격
55	BMTA	에블루션125	1,673
56	BMTA	토피아125R	1,590
57	CAN AM	(사륜)OUTLANDER 400 EFI	9,818
58	CAN AM	(사륜)OUTLANDER 400 MAX XT EFI	12,909
59	CAN AM	(사륜)OUTLANDER 400 XT EFI	12,000
60	CAN AM	(사륜)OUTLANDER 500 EFI	10,818
61	CAN AM	(사륜)OUTLANDER 500 MAX XT EFI	13,818
62	CAN AM	(사륜)OUTLANDER 500XT EFI	12,455
63	CAN AM	(사륜)OUTLANDER 650 EFI	11,727
64	CAN AM	(사륜)OUTLANDER 650 MAX XT EFI	15,636
65	CAN AM	(사륜)OUTLANDER 650 XT EFI	14,000
66	CAN AM	(사륜)OUTLANDER 800R EFI	14,909
67	CAN AM	(사륜)OUTLANDER 800R MAX LTD	19,000
68	CAN AM	(사륜)OUTLANDER 800R MAX XT EFI	17,182
69	CAN AM	(사륜)OUTLANDER 800R MAX XT-P EFI	18,000
70	CAN AM	(사륜)OUTLANDER 800R XT EFI	15,818
71	CAN AM	(사륜)OUTLANDER 800R XT-P EFI	17,545
72	CFMOTO	(사륜)CFMOTO X1/수냉500CC,4륜,2륜구동겸용	8,091
73	CFMOTO	(사륜)CFMOTO X6/CF625CC,4륜,2륜구동겸용	9,909
74	CFMOTO	(사륜)CFORCE500/4륜,2륜구동겸용	8,636
75	CFMOTO	(사륜)CFORCE500/제설장비장착	9,545
76	CFMOTO	(사륜)CFORCE500B/제설장비장착	8,636
77	CFMOTO	(사륜)CFORCE550AU-6/제설장비장착	10,455
78	CFMOTO	(사륜)CFORCE550EPS/4륜,2륜구동겸용	9,545
79	CFMOTO	(사륜)CFORCE600/4륜,2륜구동겸용	9,909
80	CFMOTO	(사륜)CFORCE600/제설장비장착	10,909
81	CFMOTO	(사륜)CFORCE800/4륜,2륜구동겸용	12,636
82	CFMOTO	(사륜)CFORCE800/제설장비장착	13,182
83	CFMOTO	(사륜)CFORCE800EPS/4륜,2륜구동겸용	13,818
84	CFMOTO	(사륜)LEOPARD/ATV250CC, 2륜	3,273
85	CFMOTO	(사륜)TERRACROSS Z6-625EX/4륜구동(4×4) 다목적레져차량 600cc	14,091
86	CFMOTO	(사륜)UFORCE500/제설장비장착	11,818
87	CFMOTO	(사륜)UFORCE550	13,182
88	CFMOTO	(사륜)UFORCE800/제설장비장착	16,364
89	CFMOTO	(사륜)X-DUMP/700-2UP,4인승,UTV	12,727
90	CFMOTO	(사륜)Z6/다목적레져차량600CC,4륜,UTV	11,818
91	CFMOTO	(사륜)ZFORCE600	11,818
92	CFMOTO	(사륜)ZFORCE600/제설장비장착	14,545
93	CFMOTO	(사륜)ZFORCE600EX	14,545
94	CFMOTO	(사륜)ZFORCE600EX/제설장비장착	15,455
95	CFMOTO	(사륜)ZFORCE800	15,455
96	CFMOTO	(사륜)ZFORCE800EX	16,364
97	CFMOTO	(사륜)ZFORCE800EX/제설장비장착	17,273
98	DINLI	(사륜)CENTHOR700	9,000
99	DINLI	(사륜)DL801	3,727
100	DUCATI MOTOR HOLDING S.P.A	999	27,000
101	DUCATI MOTOR HOLDING S.P.A	1199	27,727
102	DUCATI MOTOR HOLDING S.P.A	1098 TRICOLORE(1098트리콜로)	35,000
103	DUCATI MOTOR HOLDING S.P.A	1098R T/B	70,000
104	DUCATI MOTOR HOLDING S.P.A	1098S	35,000
105	DUCATI MOTOR HOLDING S.P.A	1199 PANIGALE ABS(1199파니갈레 ABS)	29,000
106	DUCATI MOTOR HOLDING S.P.A	1199 PANIGALE R(1199파니갈레 R)	45,364
107	DUCATI MOTOR HOLDING S.P.A	1199 PANIGALE S ABS(1199파니갈레 S ABS)	36,273
108	DUCATI MOTOR HOLDING S.P.A	1199 PANIGALE S TRICOLORE ABS(파니갈레 S 트리콜로레 ABS)	44,091
109	DUCATI MOTOR HOLDING S.P.A	1199 PANIGALE SUPERLEGGERA(1199파니갈레 슈퍼레제라)	95,455
110	DUCATI MOTOR HOLDING S.P.A	1299PANIGALEABS(1299파니갈레ABS)	29,545

연번	제 작 사	기 종 명	기준가격
111	DUCATI MOTOR HOLDING S,P,A	1299PANIGALESABS(1299파니갈레SABS)	36,818
112	DUCATI MOTOR HOLDING S,P,A	899 PANIGALE ABS(899파니갈레)	21,727
113	DUCATI MOTOR HOLDING S,P,A	899PANIGALE(899파니갈레)	21,727
114	DUCATI MOTOR HOLDING S,P,A	GT1000 TOURING(스포츠클래식)	20,455
115	DUCATI MOTOR HOLDING S,P,A	HYM SP(HYPER MOTARD SP)	20,818
116	DUCATI MOTOR HOLDING S,P,A	HYM STRADA(HYPER STRADA)	17,455
117	DUCATI MOTOR HOLDING S,P,A	HYM(HYPER MOTARD)	15,909
118	DUCATI MOTOR HOLDING S,P,A	HYPER MOTARD 1100S	20,909
119	DUCATI MOTOR HOLDING S,P,A	HYPERMOTARD(하이퍼모타드)	15,909
120	DUCATI MOTOR HOLDING S,P,A	HYPERMOTARD1100EVOSP(하이퍼모타드1100에보SP)	22,636
121	DUCATI MOTOR HOLDING S,P,A	HYPERMOTARD1100EVOSP(하이퍼모타드796)	14,818
122	DUCATI MOTOR HOLDING S,P,A	M1100 EVO 20TH ANNIVERSARY(MONSTER 1100 EVO 20TH ANNIVERSARY)	19,545
123	DUCATI MOTOR HOLDING S,P,A	M1100 EVO DIESEL(MONSTER 1100 EVO DIESEL)	21,727
124	DUCATI MOTOR HOLDING S,P,A	M696 PLUS 20TH ANNIVERSARY(MONSTER 696+ 20TH ANNIVERSARY)	13,364
125	DUCATI MOTOR HOLDING S,P,A	M696 PLUS ABS 20TH ANNIVERSARY(MONSTER 696+ ABS 20TH ANNIVERSARY)	14,455
126	DUCATI MOTOR HOLDING S,P,A	M796 ABS 20TH ANNIVERSARY(MONSTER 796 ABS 20TH ANNIVERSARY)	16,273
127	DUCATI MOTOR HOLDING S,P,A	MONSTER S4R S(몬스터 S4R S)	23,181
128	DUCATI MOTOR HOLDING S,P,A	MONSTER S4R(몬스터 S4R)	19,545
129	DUCATI MOTOR HOLDING S,P,A	MONSTER1100EVO(몬스터1100에보)	18,909
130	DUCATI MOTOR HOLDING S,P,A	MONSTER1200S(몬스터1200S)	23,000
131	DUCATI MOTOR HOLDING S,P,A	MONSTER695(몬스터695)	11,700
132	DUCATI MOTOR HOLDING S,P,A	MONSTER696(몬스터696)	12,273
133	DUCATI MOTOR HOLDING S,P,A	MONSTER696ABS(몬스터696플러스ABS)	12,273
134	DUCATI MOTOR HOLDING S,P,A	MONSTER796(몬스터796)	14,091
135	DUCATI MOTOR HOLDING S,P,A	MONSTER796ABS(몬스터796ABS)	14,091
136	DUCATI MOTOR HOLDING S,P,A	MTS1200 GT(MULTISTRADA 1200 GRAN TURISMO)	30,818
137	DUCATI MOTOR HOLDING S,P,A	MTS1200 P/P(MULTISTRADA 1200 PIKES PEAK)	33,545
138	DUCATI MOTOR HOLDING S,P,A	MTS1200(MULTISTRADA1200)	23,545
139	DUCATI MOTOR HOLDING S,P,A	MULTI STRADA 1000SDS	20,454
140	DUCATI MOTOR HOLDING S,P,A	MULTISTRADA 1100S(멀티스트라다 1100S)	20,909
141	DUCATI MOTOR HOLDING S,P,A	MULTISTRADA 620(멀티스트라다 620)	11,636
142	DUCATI MOTOR HOLDING S,P,A	MULTISTRADA1200(멀티스트라다1200)	24,091
143	DUCATI MOTOR HOLDING S,P,A	MULTISTRADA1200ABS(멀티스트라다1200ABS)	23,545
144	DUCATI MOTOR HOLDING S,P,A	MULTISTRADA1200SRED(멀티스트라다1200S레드)	27,727
145	DUCATI MOTOR HOLDING S,P,A	MULTISTRADA1200STOURINGRED(멀티스트라다1200S투어링레드)	29,182
146	DUCATI MOTOR HOLDING S,P,A	MULTISTRADA1200STOURINGWHITE(멀티스트라다1200S투어링화이트)	29,455
147	DUCATI MOTOR HOLDING S,P,A	MULTISTRADA1200SWHITE(멀티스트라다1200S화이트)	28,000
148	DUCATI MOTOR HOLDING S,P,A	MULTISTRADA1200TOURING(멀티스트라다1200투어링)	23,545
149	DUCATI MOTOR HOLDING S,P,A	MULTISTRADASPIKESPEAK(멀티스트라다S파이스피크)	33,545
150	DUCATI MOTOR HOLDING S,P,A	MULTISTRADASTOURING(멀티스트라다S투어링)	29,000
151	DUCATI MOTOR HOLDING S,P,A	PANIGALER(파니갈레R)	46,273
152	DUCATI MOTOR HOLDING S,P,A	SF1100(STREET FIGHTER1100)	25,364
153	DUCATI MOTOR HOLDING S,P,A	SF1100S(STREET FIGHTER S)	30,455
154	DUCATI MOTOR HOLDING S,P,A	SPORT1000	17,090
155	DUCATI MOTOR HOLDING S,P,A	ST3S ABS	21,636
156	DUCATI MOTOR HOLDING S,P,A	스포르트1000	17,090
157	DUCATI MOTOR HOLDING S,P,A	폴스마트1000LE	22,727
158	E-TON	(사륜)FX-ROVER	3,091
159	E-TON	(사륜)VECTOR250(벡터250)	4,364
160	E-TON	(사륜)바이퍼(RXL70)미니ATV	2,264
161	E-TON	(사륜)바이퍼150(RTL150)	3,455
162	E-TON	(사륜)바이퍼90R(RTL90)	2,591
163	E-TON	(사륜)유콘-ST150(EXL150)	4,091
164	E-TON	(사륜)챌린저150(CXL150)	3,818
165	E-TON	(사륜)챌린저150CAMO(CXL150)	3,864
166	GENUINE	STELLA125	3,000

연번	제 작 사	기 종 명	기준가격
167	GILERA	FUOCO500ie	15,364
168	GILERA	NEXUS300ie	10,455
169	GILERA	NEXUS500ie	9,636
170	GILERA	RUNNER VX125	4,409
171	GMK	EV SPEIAL	1,673
172	HONDA	ALLNEWPCX125(올뉴PCX125)	3,590
173	HONDA	AN400	10,000
174	HONDA	APE100 DELUXE	3,000
175	HONDA	AVT200	2,749
176	HONDA	BEAT	1,536
177	HONDA	BENELYCD125T	3,650
178	HONDA	BITE(바이트)	3,150
179	HONDA	CB-1 NC27	5,171
180	HONDA	CB1300 SUPER BOL DOR ABS	13,172
181	HONDA	CB1300SA6	12,273
182	HONDA	CB1300SA7	11,045
183	HONDA	CB1300SA8	13,173
184	HONDA	CB1300SB	12,273
185	HONDA	CB1300SUPER FOUR	13,500
186	HONDA	CB175	2,303
187	HONDA	CB250	4,300
188	HONDA	CB350	3,369
189	HONDA	CB400 HYPER V-TEC SPEC2	8,733
190	HONDA	CB400SB	8,082
191	HONDA	CB400SUPER BOLDOR	8,890
192	HONDA	CB400V-TEC	8,200
193	HONDA	CB50	617
194	HONDA	CB600F ABS	12,636
195	HONDA	CB600F HORNET	10,990
196	HONDA	CB600F8	10,718
197	HONDA	CB600F9	12,636
198	HONDA	CB650	4,438
199	HONDA	CB750	5,425
200	HONDA	CB750F	5,261
201	HONDA	CB90	1,222
202	HONDA	CB900	8,936
203	HONDA	CBF150SF	3,273
204	HONDA	CBR1000	10,830
205	HONDA	CBR1000F	10,952
206	HONDA	CBR1000R	14,454
207	HONDA	CBR1000RA	18,636
208	HONDA	CBR1000RA10 ABS	18,636
209	HONDA	CBR1000RA9 ABS	18,636
210	HONDA	CBR1000RR ABS	18,636
211	HONDA	CBR1000RR REPSOL	13,136
212	HONDA	CBR1000RR7	12,682
213	HONDA	CBR1000RR7 REPSOL	13,182
214	HONDA	CBR1000RR8	13,445
215	HONDA	CBR1000RR9 STD	17,182
216	HONDA	CBR1100XXY	11,775
217	HONDA	CBR125R REPSOL	2,627
218	HONDA	CBR125R10(FI)	3,627
219	HONDA	CBR125R11	3,773
220	HONDA	CBR125R6	2,536
221	HONDA	CBR125R8	2,955
222	HONDA	CBR125RR	3,200

연번	제 작 사	기 종 명	기준가격
223	HONDA	CBR400RR NC29	6,216
224	HONDA	CBR400SP	7,582
225	HONDA	CBR600R	12,500
226	HONDA	CBR600RA9 ABS	15,909
227	HONDA	CBR600RR(05Y M)	10,455
228	HONDA	CBR600RR(Telefonica)	10,818
229	HONDA	CBR600RR11 STD	14,455
230	HONDA	CBR600RR6	10,455
231	HONDA	CBR600RR6(Telefonica)	10,818
232	HONDA	CBR600RR7	10,909
233	HONDA	CBR600RR8	11,218
234	HONDA	CBR600RR9(STD)	14,455
235	HONDA	CBR900PR	10,454
236	HONDA	CBR929RR	12,500
237	HONDA	CBX400F	4,286
238	HONDA	CD600F4i	9,820
239	HONDA	CD70	752
240	HONDA	CLICK50(클릭50)	2,370
241	HONDA	CM125T	2,000
242	HONDA	CM250T	3,025
243	HONDA	CR125R	5,445
244	HONDA	CR250R	6,082
245	HONDA	CR500R	6,387
246	HONDA	CR80R	3,990
247	HONDA	CR80R EXPERT	3,750
248	HONDA	CRF150R	4,991
249	HONDA	CRF250F	7,636
250	HONDA	CRF250X	7,636
251	HONDA	CRF250X8	7,545
252	HONDA	CRF450F	8,091
253	HONDA	CRF450R	7,000
254	HONDA	CRF450X	8,091
255	HONDA	CROSS TOURER	21,727
256	HONDA	CT110	1,840
257	HONDA	CTX1300	20,818
258	HONDA	CYRO X	3,150
259	HONDA	DIO 110(디오110)	2,264
260	HONDA	DN 01	15,364
261	HONDA	ELITE50(엘리트50)	1,782
262	HONDA	ELITE80(엘리트80)	2,212
263	HONDA	EXCITE125(익사이트)	2,264
264	HONDA	FJS600A6 (S/W)	8,927
265	HONDA	FJS600A7 (S/W)	8,035
266	HONDA	FJS600A9 (S/W)	9,882
267	HONDA	FORZA(포르자)	6,955
268	HONDA	GL1500	19,800
269	HONDA	GL1800 (GOLDWING AIR BAG)	30,000
270	HONDA	GL1800 F6B(GOLDWING F6B)	26,818
271	HONDA	GL1800A10	35,000
272	HONDA	GL1800A6	28,636
273	HONDA	GL1800A7	30,000
274	HONDA	GL1800A8	29,636
275	HONDA	GL1800A9	32,727
276	HONDA	GOLDWING 1500(SE)	25,000
277	HONDA	GOLDWING 1800	35,000
278	HONDA	GOLDWING F6B(레드,블랙)	28,636



연번	제 작 사	기 종 명	기준가격
279	HONDA	GOLDWING F6C	22,636
280	HONDA	GS1800	32,700
281	HONDA	INTERCEPTOR(인터셉터)	10,255
282	HONDA	LC-90	1,500
283	HONDA	NEW SCR110	2,173
284	HONDA	NEWPCX150(뉴PCX150)	3,945
285	HONDA	NSF100R6	4,864
286	HONDA	NSR125R	2,590
287	HONDA	NV600 STEED	5,887
288	HONDA	NV600 STEED(PC21)	5,316
289	HONDA	NV750 C2X KO	8,000
290	HONDA	P125X	1,790
291	HONDA	PC800CC	5,352
292	HONDA	PCX10	3,409
293	HONDA	PCX11	3,445
294	HONDA	QR50	5,800
295	HONDA	RC51	11,024
296	HONDA	REBEL(레벨)	3,238
297	HONDA	REFLEX(리플렉스)	5,416
298	HONDA	RS200T	2,684
299	HONDA	RTL250	7,900
300	HONDA	SCR1009	2,045
301	HONDA	SDH125T-3	2,000
302	HONDA	SH125(FSH125,ANC125)	3,081
303	HONDA	SHADOW ACE TOUR	10,043
304	HONDA	SHADOW ACE750 DELUXE	11,727
305	HONDA	SHADOW SABRE 1100	12,455
306	HONDA	SHADOW SPIRIT750	8,651
307	HONDA	SHADOW VLX	5,751
308	HONDA	SHADOW VLX DELUXE	5,721
309	HONDA	SHADOW600	4,728
310	HONDA	SHADOW750	12,273
311	HONDA	SHADOW750CS	12,273
312	HONDA	SILVER WING GT600	12,273
313	HONDA	SPACE125(스페이스125)	2,000
314	HONDA	SPPHADS 125	1,500
315	HONDA	ST1300 ABS	19,545
316	HONDA	ST1300A	18,400
317	HONDA	ST1300A10	19,545
318	HONDA	ST1300A6	17,264
319	HONDA	ST1300A8	17,455
320	HONDA	ST1300A9	19,545
321	HONDA	ST1800A	17,181
322	HONDA	SUPERHAWK(슈퍼호크)	9,724
323	HONDA	S-WING	8,927
324	HONDA	S-WING ABS	8,927
325	HONDA	TODAY50 DELUXE(투데이50 디럭스)	1,536
326	HONDA	TODAY50 INJECTION(투데이50 인젝션)	2,045
327	HONDA	TODAY9(투데이9)	1,773
328	HONDA	TRANSALP	9,800
329	HONDA	VALKYRIE INTERSTATE(발키리 인터스테이트)	20,000
330	HONDA	VALKYRIE(발키리)	14,454
331	HONDA	VF100F2	8,970
332	HONDA	VF750C(MAGNA)	8,000
333	HONDA	VSIGN100(브이사인100)	2,136
334	HONDA	VT1300CS	16,273

연번	제 작 사	기 종 명	기준가격
335	HONDA	VT500C	5,475
336	HONDA	VT750C7	8,745
337	HONDA	VT750C8	9,082
338	HONDA	VT750C9	11,727
339	HONDA	VT750CA(2-TONE)	8,991
340	HONDA	VT750CA7(2-T)	8,991
341	HONDA	VT750CA9(2-T)	11,727
342	HONDA	VT750CS10	12,273
343	HONDA	VTR250	5,282
344	HONDA	VTX1300S7	12,682
345	HONDA	VTX1800C7	17,682
346	HONDA	VTX1800C8	18,173
347	HONDA	WING GL500	4,391
348	HONDA	WNIG GL400	4,346
349	HONDA	X500S	2,780
350	HONDA	XL125S	2,400
351	HONDA	XL250R	4,900
352	HONDA	XL350R	4,106
353	HONDA	XL600V	6,845
354	HONDA	XR100M	3,045
355	HONDA	XR100R	2,502
356	HONDA	XR200R	2,804
357	HONDA	XR400R	5,698
358	HONDA	XR50R	1,403
359	HONDA	XR600R	4,723
360	HONDA	XR70R	1,740
361	HONDA	XR80R	2,188
362	HONDA	ZOOMER DX(줌머 디엑스)	2,809
363	HONDA	ZOOMER INJECTION(줌머 인젝션)	2,636
364	HONDA	ZOOMER8 DLX(줌머8 디럭스)	2,627
365	HONDA	ZOOMER8 STD(줌머8 스텐다드)	2,536
366	HONDA	ZOOMER9 DLX(줌머9 디럭스)	2,809
367	HSRC	DIAGGIO FLY	1,900
368	HSRC	DIAGGIO ZIP 100	1,500
369	HSRC	DIAGGIO ZIP 50	1,430
370	HSRC	GUERLAIN DIGITAL	1,682
371	HSRC	ROMANCE50	1,500
372	HSRC	SUPPORTER(서포터)	1,618
373	HSRC	SUPPORTER110F(스포트110F)	1,809
374	HSRC	VENUS	1,255
375	HSRC	VENUS II	900
376	HSRC	VENUS LIMITED	900
377	HSRC	ZIP50	1,590
378	HSRC	겔랑디지털125	3,869
379	HSRC	도로시125	1,800
380	HSRC	드리프트125	1,800
381	HSRC	드리프트125커스텀	2,500
382	HSRC	로얄젠더125	2,627
383	HSRC	바이오125	1,900
384	HSRC	스필로50	1,618
385	HSRC	아포피스125	2,627
386	HSRC	엑스로드	2,718
387	HSRC	엠젯125	1,800
388	HSRC	와이저100	1,591
389	HSRC	젠더125	2,390
390	HSRC	파피125	1,536

연번	제 작 사	기 종 명	기준가격
391	HSRC	펜싱125	1,809
392	HSRC	플라이125	1,772
393	HUSABERG	FE390E	12,727
394	HUSABERG	FE450E	11,818
395	HUSABERG	FE550E	12,273
396	HUSABERG	FE650E	13,182
397	HUSABERG	FS570E	14,090
398	HUSQVARNA	SM125	6,773
399	HUSQVARNA	SM450R	11,818
400	HUSQVARNA	SM610	8,455
401	HUSQVARNA	TC250	10,181
402	HUSQVARNA	TC450	11,727
403	HUSQVARNA	TXC-450	8,727
404	HUSQVARNA	TXC-510	9,227
405	INDIAN	CHIEF VINTAGE(WILLOW GREEN & IVORY CREAM)	54,545
406	INDIAN	STANDARD COLORS	56,364
407	ITALJET	GRIFON 650i	5,445
408	ITALJET	KAGO25	1,718
409	ITALJET	KOALA E2	2,082
410	ITALJET	NEO E1	3,190
411	ITALJET	NORTON 125i	2,255
412	KAWASAKI	(사륜)BAYOU250	5,909
413	KAWASAKI	(사륜)BRUTE FORCE650	10,909
414	KAWASAKI	(사륜)KFX450	11,364
415	KAWASAKI	(사륜)KFX700	12,727
416	KAWASAKI	(사륜)PRAIRIE360	8,000
417	KAWASAKI	(사륜)PRAIRIE750	12,727
418	KAWASAKI	BALIUS-2	5,909
419	KAWASAKI	CONCOURS 14 ABS	20,727
420	KAWASAKI	EN-500C	6,363
421	KAWASAKI	ER-5	5,909
422	KAWASAKI	ESTRELLA CLASSIC	6,181
423	KAWASAKI	KE 100	2,168
424	KAWASAKI	KE125	2,742
425	KAWASAKI	KL250	2,900
426	KAWASAKI	KLR250	4,495
427	KAWASAKI	KLR650	5,409
428	KAWASAKI	KLX110	2,545
429	KAWASAKI	VERSYS650(버시스650)	8,172
430	KAWASAKI	VN1500 MEAN STREAK	13,181
431	KAWASAKI	VN1600 CLASSIC	15,272
432	KAWASAKI	VN1600 MEAN STREAK	16,887
433	KAWASAKI	VN1600 NOMAD	16,727
434	KAWASAKI	VN1700 CLASSIC TOUR ABS	21,364
435	KAWASAKI	VN1700 VOYAGER ABS	23,545
436	KAWASAKI	VN800C	9,800
437	KAWASAKI	VN900	9,454
438	KAWASAKI	VOYAGER 1700 ABS	30,455
439	KAWASAKI	VOYAGER xIII	13,286
440	KAWASAKI	VULCAN1600 CLASSIC	15,500
441	KAWASAKI	VULCAN1700NOMAD	19,455
442	KAWASAKI	VULCAN1700VOYAGER	22,182
443	KAWASAKI	VULCAN900CLASSIC	11,727
444	KAWASAKI	X 250 FT	3,012
445	KAWASAKI	Z200	4,000
446	KAWASAKI	Z250 LTD	2,500

연번	제 작 사	기 종 명	기준가격
447	KAWASAKI	Z400 LTD	3,205
448	KAWASAKI	Z550 LTD	4,200
449	KAWASAKI	Z750	8,182
450	KAWASAKI	Z750 LTD	4,870
451	KAWASAKI	Z750M	9,545
452	KAWASAKI	ZR7	6,170
453	KAWASAKI	ZRX1100	10,000
454	KAWASAKI	ZRX1200S	10,909
455	KAWASAKI	ZX11	11,334
456	KAWASAKI	ZX1100	10,000
457	KAWASAKI	ZX12R	16,500
458	KAWASAKI	ZX14	15,273
459	KAWASAKI	ZX14R	17,900
460	KAWASAKI	ZX250R	5,409
461	KAWASAKI	ZX400R	5,409
462	KAWASAKI	ZX500R	5,505
463	KAWASAKI	ZX600J	9,000
464	KAWASAKI	ZX636R	13,545
465	KAWASAKI	ZX636RABS	14,455
466	KAWASAKI	ZX6R	7,709
467	KAWASAKI	ZX-6R ABS	15,727
468	KAWASAKI	ZX6RR	10,454
469	KAWASAKI	ZX750	8,295
470	KAWASAKI	ZX7R	10,544
471	KAWASAKI	ZX900	12,900
472	KAWASAKI	ZX9R	10,000
473	KAWASAKI	ZXR400R	8,295
474	KAWASAKI	ZZR600	5,352
475	KAWASAKI	발칸1500노매드	18,000
476	KAWASAKI	발칸1500노매드 F1	13,815
477	KAWASAKI	발칸1500드리프터	12,411
478	KAWASAKI	발칸1500클래식	10,181
479	KAWASAKI	발칸1500클래식 F1	11,676
480	KAWASAKI	발칸1700보이저	29,545
481	KAWASAKI	발칸500	3,567
482	KAWASAKI	발칸750	4,639
483	KAWASAKI	발칸800	6,799
484	KAWASAKI	발칸800드리프터	7,878
485	KAWASAKI	발칸800클래식	7,566
486	KAWASAKI	슈퍼세르파	4,337
487	KAWASAKI	콩쿠르1400	20,727
488	KKM	MAINST260 CUSTOM(마인스트260 커스텀)	5,000
489	KKM	스트리트스타50	1,250
490	KMTA	JUDD2 125	1,536
491	KMTA	JUDD3 125	1,800
492	KMTA	JUDE125(쥬드125)	1,750
493	KTM	125EXC	11,364
494	KTM	125SX	10,909
495	KTM	150SX	11,364
496	KTM	200DUKE ABS	6,636
497	KTM	200EXC	12,000
498	KTM	250EXC	12,545
499	KTM	250FREERIDE R	11,636
500	KTM	250SX	12,182
501	KTM	250SX-F	12,091
502	KTM	300EXC	13,273

연번	제 작 사	기 종 명	기준가격
503	KTM	350FREERIDE	12,545
504	KTM	350SX-F	12,909
505	KTM	450SMR	15,455
506	KTM	450SX-F	13,636
507	KTM	50SX	5,000
508	KTM	50SX PRO SENIOR LC	5,000
509	KTM	525EXCRACING	14,134
510	KTM	530EXC-R	12,545
511	KTM	625SMC	14,638
512	KTM	640DUKE	12,922
513	KTM	640LC4SM	14,134
514	KTM	65SX	6,364
515	KTM	660SMC	14,638
516	KTM	690DUKE ABS	13,636
517	KTM	85SX	7,909
518	KTM	85SX 17/14	7,909
519	KTM	85SX19/16	7,909
520	KTM	EXA40	14,818
521	KTM	ZUMA GOLD	2,445
522	KYMCO	(사륜)MONGOOSE250	4,364
523	KYMCO	(사륜)MXER125R	3,227
524	KYMCO	(사륜)MXER250R	4,600
525	KYMCO	(사륜)MXER90	2,350
526	KYMCO	(사륜)MXU125(on)	3,232
527	KYMCO	(사륜)MXU150	3,723
528	KYMCO	(사륜)MXU250	5,000
529	KYMCO	(사륜)MXU300	5,318
530	KYMCO	(사륜)MXU50	2,955
531	KYMCO	(사륜)MXU500	7,282
532	KYMCO	(사륜)MXU700	10,227
533	KYMCO	(사륜)UXV500/4T, 수냉, 샤프트, 499cc	11,045
534	KYMCO	AGILITY50	1,318
535	KYMCO	DOWNTOWNST125i	4,082
536	KYMCO	G,DINK 125i	3,445
537	KYMCO	GRAND DINK250	3,990
538	KYMCO	KIW150	1,740
539	KYMCO	NEW DINK125(뉴딩크125)	2,600
540	KYMCO	SCOUT	1,700
541	KYMCO	XCITING 300	5,181
542	KYMCO	XCITING 500	7,950
543	KYMCO	XCITING R500i	7,409
544	KYMCO	XCITING400iABS	7,627
545	MALAGUI	F12 PHANTOM	3,300
546	MALAGUI	F15 FIRE FOX	2,863
547	MALAGUI	MADISON	6,909
548	MALAGUI	PHANTOM MAX	6,181
549	MOTOGUZZI	BREVA V1100(브레바V1100)	17,727
550	MOTOGUZZI	BREVA V850(브레바V850)	13,181
551	MOTOGUZZI	STELVIO1200 4V	21,636
552	MOTOGUZZI	V7 CLASSIC	12,545
553	MOTOGUZZI	그리소1100	19,090
554	MOTOGUZZI	그리소8V	23,180
555	MOTOGUZZI	노르계1200GT	20,727
556	MOTOGUZZI	캘리포니아빈티지	23,454
557	MV AGUSTA	BRUTALE 1090RR MY 2010(브루탈레1090RR 2010)	31,818
558	MV AGUSTA	BRUTALE 910(브루탈레910)	22,727

연번	제 작 사	기 종 명	기준가격
559	MV AGUSTA	BRUTALE 910R(브루탈레910R)	25,454
560	MV AGUSTA	BRUTALE 990R MY 2010(브루탈레990R MY 2010)	27,273
561	MV AGUSTA	F4 1000R1+1	33,181
562	MV AGUSTA	F4 1000S1+1	28,636
563	MV AGUSTA	F4 1000SENNA	43,636
564	MV AGUSTA	F4 MODEL YEAR 2010	36,364
565	MV AGUSTA	F4 SPECIAL 100CC	180,000
566	MV AGUSTA	F4RR	38,182
567	MV AGUSTA	F4RR MY 2012	52,727
568	MV AGUSTA	NEW BRUTALE 920	22,636
569	MV AGUSTA	YEAR2010	36,364
570	MZ MOTORRAD	1000S	20,000
571	MZ MOTORRAD	1000SF	32,500
572	MZ MOTORRAD	1000ST	14,090
573	MZ MOTORRAD	125RT	4,690
574	MZ MOTORRAD	660SUPERMOTO	9,000
575	PEUGEOT	SATELIS250	10,272
576	PEUGEOT	SATELIS400	12,454
577	PEUGEOT	SATELIS500	13,909
578	PGO	(사륜)BUG RACER500	11,800
579	PGO	(사륜)BUG RIDER150	3,618
580	PGO	ATV110	2,227
581	PGO	ATV150	2,681
582	PGO	BIG MAX	1,355
583	PGO	G-MAX	4,000
584	PGO	MY BUBU125	1,900
585	PGO	TR3 50	2,445
586	PGO	T-REX50	2,455
587	PIAGGIO(VESPA)	(삼륜)MP3 400ie	14,455
588	PIAGGIO(VESPA)	(삼륜)MP3 RL250	8,727
589	PIAGGIO(VESPA)	50S	1,650
590	PIAGGIO(VESPA)	BEVERLY 125IE	7,227
591	PIAGGIO(VESPA)	BEVERLY 300E	8,136
592	PIAGGIO(VESPA)	CIAO	1,150
593	PIAGGIO(VESPA)	GILERA NEXUS 500	9,636
594	PIAGGIO(VESPA)	GTS SUPER SPORTS	8,455
595	PIAGGIO(VESPA)	GTS300IESUPER/ABS	6,636
596	PIAGGIO(VESPA)	GTS300IESUPERSPORT/ABS	6,818
597	PIAGGIO(VESPA)	GTV VIA MONTENAPOLEONE	11,364
598	PIAGGIO(VESPA)	GTV250 IE	9,000
599	PIAGGIO(VESPA)	LT125 3V	2,727
600	PIAGGIO(VESPA)	LX125ROSA CHIC	5,409
601	PIAGGIO(VESPA)	LX125TOURING	5,682
602	PIAGGIO(VESPA)	LX50	2,718
603	PIAGGIO(VESPA)	LX50 4T	2,718
604	PIAGGIO(VESPA)	LXV125 IE	6,227
605	PIAGGIO(VESPA)	VBB150	3,600
606	PIAGGIO(VESPA)	VBC150	3,600
607	PIAGGIO(VESPA)	XEVO 400 IE	11,545
608	PIAGGIO(VESPA)	ZIP50	1,450
609	POLARIS	(사륜)800EFI	12,227
610	POLARIS	(사륜)OUTLAW	9,090
611	POLARIS	(사륜)RZR	17,727
612	POLARIS	(사륜)SPORTMAN400	8,750
613	POLARIS	(사륜)SPORTMAN450	10,850
614	POLARIS	(사륜)SPORTMAN500EFI	8,955

연번	제 작 사	기 종 명	기준가격
615	POLARIS	(사륵)SPORTMAN500EFI DELUXE	16,363
616	POLARIS	(사륵)SPORTMAN800EFI	19,090
617	POLARIS	(사륵)SPORTMAN800EFI DELUXE	20,000
618	POLARIS	(사륵)SPORTMAN800X2EFI DELUXE	20,000
619	POLARIS	(사륵)레인저800 XP	20,000
620	POLARIS	(사륵)레인저800CREW	21,818
621	ROYAL ENFIELD MOTORS	ELETRA-X	6,863
622	ROYAL ENFIELD MOTORS	EURO CLASSIC	6,318
623	SANKYO	SS125	1,636
624	SANKYO	T7	1,618
625	SANKYO	TMAN125(타미안125, 투브즈125)	1,686
626	SUZUKI	(사륵)KINGQUAD 750LTA	9,272
627	SUZUKI	(사륵)KINGQUAD400(위장컬러)	12,273
628	SUZUKI	(사륵)KINGQUAD400(일반)	12,091
629	SUZUKI	(사륵)KINGQUAD450	9,363
630	SUZUKI	(사륵)KINGQUAD700	10,909
631	SUZUKI	(사륵)KINGQUAD750(위장컬러)	15,000
632	SUZUKI	(사륵)KINGQUAD750(일반)	14,818
633	SUZUKI	(사륵)LT A400F(위장컬러)	12,273
634	SUZUKI	(사륵)LT A400F(일반)	12,091
635	SUZUKI	(사륵)LT A450X	9,000
636	SUZUKI	(사륵)LT A50F	11,334
637	SUZUKI	(사륵)LT A750X	14,818
638	SUZUKI	(사륵)LT A750XP(위장컬러)	15,000
639	SUZUKI	(사륵)LT A750XP(일반)	14,818
640	SUZUKI	(사륵)LT A750XPZ(위장컬러)	15,000
641	SUZUKI	(사륵)LT F250(OZARK250)	6,318
642	SUZUKI	(사륵)LT R450(일반)	12,273
643	SUZUKI	(사륵)LT R450Z(일반)	12,545
644	SUZUKI	(사륵)LT Z400Z	9,818
645	SUZUKI	(사륵)LT-Z50(QUADSPORTZ50)	2,500
646	SUZUKI	(사륵)LT-Z90(QUADSPORTZ90)	3,409
647	SUZUKI	(사륵)QUAD50	1,800
648	SUZUKI	(사륵)VINSON500 AUTO	9,900
649	SUZUKI	(사륵)VINSON500	10,455
650	SUZUKI	ADDRESS 50(UZ50,어드레스50)	1,891
651	SUZUKI	ADDRESS V125G(UZ125G,어드레스125G)	2,991
652	SUZUKI	ADDRESSV125SS(UZ125SDK,어드레스125SDK)	2,991
653	SUZUKI	BANDIT1200S	7,044
654	SUZUKI	BANDIT1250SA	11,363
655	SUZUKI	BANDIT400VZ	6,486
656	SUZUKI	BANDIT600S	5,643
657	SUZUKI	BANDIT650S ABS	9,363
658	SUZUKI	BANDIT650SA	8,909
659	SUZUKI	BELLA	2,150
660	SUZUKI	B-KING	17,000
661	SUZUKI	B-KING ABS	16,091
662	SUZUKI	BOULEVARDC50	12,500
663	SUZUKI	BOULEVARDC90	16,500
664	SUZUKI	BOULEVARDM50	11,500
665	SUZUKI	BOULEVARDM95	17,500
666	SUZUKI	C1500T(INTRUDER C90/T)	18,000
667	SUZUKI	CHOINORI	1,500
668	SUZUKI	CT100	1,850
669	SUZUKI	DAO100	2,070
670	SUZUKI	DF200E	3,484

연번	제 작 사	기 종 명	기준가격
671	SUZUKI	DJEBEL 250XC	4,500
672	SUZUKI	DL100A(V-STROM1000ABS)	15,445
673	SUZUKI	DL650(V-STROM650)	12,545
674	SUZUKI	DL650XT(V-STROM651)	10,900
675	SUZUKI	DL650XTABS(V-STROM650XTABS)	10,900
676	SUZUKI	DR 250R	5,000
677	SUZUKI	DR 350	2,900
678	SUZUKI	DR 350S	2,944
679	SUZUKI	DR 650SE	7,545
680	SUZUKI	DR Z250	5,773
681	SUZUKI	DR Z400	6,000
682	SUZUKI	DR Z400E	7,980
683	SUZUKI	DR-Z70	2,900
684	SUZUKI	DS80	1,850
685	SUZUKI	EIGER400 AUTO 4X4	8,800
686	SUZUKI	EXCITE125	2,264
687	SUZUKI	FR50	599
688	SUZUKI	FR80CC	499
689	SUZUKI	FRP-80N 90CC	501
690	SUZUKI	FULLYF 90	1,500
691	SUZUKI	GN400E	2,988
692	SUZUKI	GOOSE 350	5,642
693	SUZUKI	GP125 UN	680
694	SUZUKI	GS125	2,700
695	SUZUKI	GS400E	4,268
696	SUZUKI	GS500E	4,184
697	SUZUKI	GS650G	4,599
698	SUZUKI	GS750G	4,804
699	SUZUKI	GSF1200	7,869
700	SUZUKI	GSF1200S	11,800
701	SUZUKI	GSF1250SA	11,363
702	SUZUKI	GSF650SA	9,363
703	SUZUKI	GSK R400	5,225
704	SUZUKI	GSR125 NEX	3,173
705	SUZUKI	GSR750ZA	11,264
706	SUZUKI	GSX R1100	13,000
707	SUZUKI	GSX1100F	5,811
708	SUZUKI	GSX1100G	5,200
709	SUZUKI	GSX1100S KATANA	5,643
710	SUZUKI	GSX1200S	10,727
711	SUZUKI	GSX1300	15,500
712	SUZUKI	GSX1400	11,363
713	SUZUKI	GSX250T	2,858
714	SUZUKI	GSX400E	3,341
715	SUZUKI	GSX400F	3,925
716	SUZUKI	GSX400L	3,323
717	SUZUKI	GSX400R	7,311
718	SUZUKI	GSX400T	3,236
719	SUZUKI	GT380	2,600
720	SUZUKI	GT50	1,500
721	SUZUKI	GZ 250	2,866
722	SUZUKI	HAYABUSA50TH SPECIAL EDITION	19,364
723	SUZUKI	INAZUMA400	6,000
724	SUZUKI	INTRUDER 1400	8,065
725	SUZUKI	INTRUDER 800	10,318
726	SUZUKI	INTRUDER C1500	15,500



연번	제 작 사	기 종 명	기준가격
727	SUZUKI	INTRUDER C1500T	18,000
728	SUZUKI	INTRUDER C1800R	19,545
729	SUZUKI	INTRUDER C800	11,545
730	SUZUKI	INTRUDER LC1500	13,908
731	SUZUKI	INTRUDER M1600	24,000
732	SUZUKI	INTRUDERC1500BT	18,000
733	SUZUKI	JOYSTAR100	2,500
734	SUZUKI	JR50	1,527
735	SUZUKI	JR80	2,091
736	SUZUKI	K125	2,343
737	SUZUKI	LET S4 PALLET	1,954
738	SUZUKI	LUCKY110	1,450
739	SUZUKI	M125	2,700
740	SUZUKI	PALLET	2,490
741	SUZUKI	RG250	2,636
742	SUZUKI	RG500	18,621
743	SUZUKI	RGV125	4,300
744	SUZUKI	RM Z250	9,000
745	SUZUKI	RM Z450	9,909
746	SUZUKI	RM100	621
747	SUZUKI	RM250	7,000
748	SUZUKI	RM80X	2,676
749	SUZUKI	RM85L	3,909
750	SUZUKI	RM85X	3,909
751	SUZUKI	RMX450Z	10,636
752	SUZUKI	ROSIE	1,850
753	SUZUKI	ROSIE II125	2,000
754	SUZUKI	SV1000S	10,818
755	SUZUKI	SV650	9,200
756	SUZUKI	SV650S	7,536
757	SUZUKI	TL1000R	12,545
758	SUZUKI	TL1000S	8,984
759	SUZUKI	TM125	7,090
760	SUZUKI	TS125R	3,750
761	SUZUKI	TS90CCTS	954
762	SUZUKI	UA125(FLAGSTAR125)	2,355
763	SUZUKI	UE100TSK	1,882
764	SUZUKI	UEV125TFK	2,255
765	SUZUKI	UH250(BURGMAN250)	7,091
766	SUZUKI	UH400S(BURGMAN400S)	8,500
767	SUZUKI	UM125(EXIT125)	2,264
768	SUZUKI	UT125(NEX125)	3,173
769	SUZUKI	VANVAN125(방방125)	4,982
770	SUZUKI	VL1500	14,090
771	SUZUKI	VS1400 GLP	6,691
772	SUZUKI	VS750	4,325
773	SUZUKI	VS800	6,770
774	SUZUKI	VS800 GL	5,004
775	SUZUKI	VX1400	5,677
776	SUZUKI	VZR1800N	16,727
777	SUZUKI	X5-D	1,255
778	SUZUKI	XR125	2,500
779	SUZUKI	XRV125	2,530
780	SUZUKI	X-STAR125	2,380
781	SUZUKI	테스페라도800	6,869
782	SUZUKI	마루더800	6,119

연번	제 작 사	기 종 명	기준가격
783	SUZUKI	사베지650	4,127
784	SUZUKI	스트리트매직2(110cc)	2,031
785	SUZUKI	초이노리	1,345
786	SUZUKI	카타나600	6,089
787	SUZUKI	카타나750	7,051
788	SUZUKI	트랜디	1,650
789	SUZUKI	팔레트50	2,150
790	SYM	CITYCOM 300i EVO	5,345
791	SYM	GTS 300i(보이져300i)	5,082
792	SYM	GTS300iEVO(보이져300iEVO)	5,727
793	SYM	JOYRIDE200i(조이라이드200i)	4,355
794	SYM	WOLF CLASSIC 125R(울프 클래식125R)	2,709
795	SYM	Z1125i(제트원125i)	2,718
796	SYM	카빙드레싱125	1,727
797	TGB	(사륜)BLADE250	4,264
798	TGB	DELIVERY50	1,681
799	TGB	LASER125	1,850
800	TGB	매트로50	1,390
801	TGB	키웍스트50	1,264
802	TOMOS	CLASSIC	1,870
803	TOMOS	FLEXER	1,530
804	TOMOS	모페드	1,150
805	TRIUMPH	BONNEVILLE100CRANBERRYRED	16,273
806	TRIUMPH	BONNEVILLE100PHANTOMBLACK	14,727
807	TRIUMPH	SCRAMBLERRED	15,364
808	TRIUMPH	SCRAMBLERSILVER	15,364
809	URAL	PATROL	23,455
810	URAL	RETRO	23,455
811	VICTORY	CORY NESS CROSS COUNTRY(코리네스 크로스 컨트리)	38,182
812	VICTORY	CORY NESS JACKPOT(코리네스 잭팟)	33,727
813	VICTORY	HAMMER	26,364
814	VICTORY	HAMMER8BALL SOLID BLACK	21,364
815	VICTORY	JACKPOT	21,818
816	VICTORY	KINGPIN 8 BALL(킹핀 8볼)	21,818
817	VICTORY	KINGPIN TOUR	21,000
818	VICTORY	VEGAS JAKCPOT(베가스 잭팟)/White/Black	21,818
819	VICTORY	VEGAS(베가스)/Blue/White	23,636
820	VICTORY	VISION 8-BALL(비전 8볼)	31,364
821	VICTORY	ZACH NESS CROSS COUNTRY(자크네스 크로스 컨트리)	34,091
822	VICTORY	ZACH NESS SIGNATURE SERIES(자크네스 베가스)	28,182
823	X-WAVE	(사륜)FARMER/150CC,다목적정통UTV,제설장비장착	3,818
824	X-WAVE	(사륜)STORM/ATV200CC,2륜,제설장비장착	4,273
825	YAMAHA	(사륜)BRUIN250	6,000
826	YAMAHA	(사륜)RAPTOR700R(랩터700R)	11,364
827	YAMAHA	(사륜)YXM700바이킹3인승	19,818
828	YAMAHA	(사륜)YXM700바이킹6인승	22,091
829	YAMAHA	(사륜)그리질리700EPS	14,045
830	YAMAHA	BOLT	12,618
831	YAMAHA	CRYPTON	1,709
832	YAMAHA	DRAGS TAR1130CLASSIC	12,000
833	YAMAHA	DRAGS TAR950 DELUXE	15,345
834	YAMAHA	DRAGS TAR950 STD	13,527
835	YAMAHA	DT125	3,600
836	YAMAHA	DT90	3,450
837	YAMAHA	FINO115	2,800
838	YAMAHA	FJR1300AS	24,091

연번	제 작 사	기 종 명	기준가격
839	YAMAHA	FZ1-S ABS	14,909
840	YAMAHA	FZ6 FAZERS2 ABS	8,880
841	YAMAHA	FZ6-S FAZER	10,000
842	YAMAHA	FZ8-N ABS	14,164
843	YAMAHA	FZ8-S ABS	14,164
844	YAMAHA	FZR400	3,567
845	YAMAHA	FZS1000	10,361
846	YAMAHA	FZS600	8,000
847	YAMAHA	FZT1000	7,582
848	YAMAHA	FZX-750(확이자750)	5,887
849	YAMAHA	GRANDMAJESTY400	9,000
850	YAMAHA	GX250 SP	2,914
851	YAMAHA	JOG	1,984
852	YAMAHA	MAJESTY400	9,000
853	YAMAHA	MAJESTY400 ABS	11,091
854	YAMAHA	MT-09	11,709
855	YAMAHA	RAZZ	1,673
856	YAMAHA	ROAD STAR 1600SILVERADO	17,090
857	YAMAHA	ROAD STAR MIDNIGHT	15,272
858	YAMAHA	ROAD STAR MIDNIGHT SILVERRADO	17,454
859	YAMAHA	ROAD STAR MIDNIGHT STAR	15,143
860	YAMAHA	ROAD STAR STANDARD	14,818
861	YAMAHA	ROAD STAR TOUR DELUXE	18,000
862	YAMAHA	ROAD STAR VENTURE	24,500
863	YAMAHA	ROADLINER1900 DELUXE	21,364
864	YAMAHA	ROADLINER1900 STD	18,000
865	YAMAHA	ROADLINERD	22,618
866	YAMAHA	ROYAL STAR BOULEVARD	15,273
867	YAMAHA	ROYAL STAR SILVERRADO	18,800
868	YAMAHA	RZ250	3,082
869	YAMAHA	SR250	3,290
870	YAMAHA	SR500 SP	3,500
871	YAMAHA	ST400 SP	3,170
872	YAMAHA	STRATOLINER	24,436
873	YAMAHA	SUPERTENERE	21,364
874	YAMAHA	SUPERTENEREP	23,182
875	YAMAHA	T110(크립톤)	1,800
876	YAMAHA	TT-R110E	3,164
877	YAMAHA	TT-R125	3,750
878	YAMAHA	TT-R125L/LE	3,990
879	YAMAHA	TT-R225	3,247
880	YAMAHA	TT-R250	5,072
881	YAMAHA	TT-R90	1,840
882	YAMAHA	TY50	658
883	YAMAHA	TZ500	26,062
884	YAMAHA	VINO 50CLASSIC	1,773
885	YAMAHA	VINO 50DELUXE	2,273
886	YAMAHA	VINO 50DLX	1,773
887	YAMAHA	VINO 50SUPER DLX	2,045
888	YAMAHA	VIRAGO 250	3,670
889	YAMAHA	VITY125(FI)	2,619
890	YAMAHA	VOX50	2,752
891	YAMAHA	V-STAR 1100CLASSIC	11,000
892	YAMAHA	WR250R	9,791
893	YAMAHA	WR426F	6,701
894	YAMAHA	XC125(CYGNUS 125,시그너스125)	3,400

연번	제 작 사	기 종 명	기준가격
895	YAMAHA	XJ400	5,785
896	YAMAHA	XJ650	10,727
897	YAMAHA	XJ6-F ABS	11,709
898	YAMAHA	XJ6-N	11,073
899	YAMAHA	XJ6-N ABS	11,073
900	YAMAHA	XJ6-S	11,345
901	YAMAHA	XJ6-S ABS	11,345
902	YAMAHA	XJ750E	7,168
903	YAMAHA	XJR1300A	15,726
904	YAMAHA	XJR1301A ABS	16,543
905	YAMAHA	XS400	2,721
906	YAMAHA	XS650	4,254
907	YAMAHA	XT1200Z SUPER TENERE DELUXE	20,727
908	YAMAHA	XT1200Z SUPER TENERE STANDARD	19,000
909	YAMAHA	XV1300 DELUXE	17,527
910	YAMAHA	XV1900 DELUXE	21,364
911	YAMAHA	XVS1300DELUXE	16,255
912	YAMAHA	XVS400A	9,907
913	YAMAHA	XVS650	7,662
914	YAMAHA	XVS950 DELUXE	15,709
915	YAMAHA	XVS950A	13,890
916	YAMAHA	XYS650A	4,514
917	YAMAHA	YBR125	2,200
918	YAMAHA	YZ250	8,064
919	YAMAHA	YZ250FX	9,727
920	YAMAHA	YZF R125	7,064
921	YAMAHA	YZF450	11,000
922	YAMAHA	YZFR1M	27,091
923	YAMAHA	YZF-R1M	27,091
924	YAMAHA	ZUMA II	2,500
925	외국산기타	(사륜)ATV빅110CC	1,182
926	외국산기타	(사륜)LION ATV500CC	7,182
927	외국산기타	(사륜)UTV FARMER 150CC/다목적정통UTV,원치장착	3,545
928	외국산기타	(사륜)X1/수냉500CC, 4륜	8,636
929	외국산기타	(사륜)X5/수냉500CC, 4륜	8,636
930	외국산기타	(사륜)뉴 크루저110/고카트	3,455
931	외국산기타	(사륜)크루저500/고카트,500CC	11,818
932	외국산기타	(삼륜)뉴고릴라3륜바이크	1,597
933	외국산기타	MACQUILUM250	2,973
934	외국산기타	new팔콘125CC	1,627
935	외국산기타	new팔콘150CC	1,809
936	외국산기타	RHINO II(라이노 II)	1,182
937	외국산기타	SOCCER NO1	1,264
938	외국산기타	SPEED YQM125T-10A	2,150
939	외국산기타	몽키바이크비보이스페셜	1,318
940	외국산기타	스쿠비오토사이클(전동스쿠터)	809
941	외국산기타	야크250	2,718
942	외국산기타	엑스레이서(미니바이크)	514
943	외국산기타	엑스로드	1,373
944	외국산기타	이탈리안치노	1,000
945	외국산기타	파워맨ATV250	2,495
946	유니스타	SNOW-A(스노우-A)	1,591
947	유니스타	SNOW-B(스노우-B)	1,591
948	KTM	250 XC	11,182
949	KTM	300 XC	13,273
950	KTM	250 XC-F	12,727

연번	제 작 사	기 종 명	기준가격
951	KTM	350 XC-F	13,091
952	KTM	450 XC-F	13,545
953	KTM	125 XC-W	11,182
954	KTM	150 XC-W	11,364
955	KTM	250 EXC SIXDAYS	13,636
956	KTM	300 XC-W	13,364
957	KTM	300 EXC-E SIXDAYS	14,545
958	KTM	250 EXC-F SIXDAYS	14,909
959	KTM	350 EXC-F SIXDAYS	15,455
960	KTM	450 EXC-F SIXDAYS	16,091
961	KTM	500 EXC	14,818
962	KTM	500 EXC SIXDAYS	16,455
963	KTM	450 RALLY	43,636
964	KTM	FACTORY REPLICA	43,636
965	YAMAHA	DRAGS TAR1300 STD	14,436
966	YAMAHA	DRAGS TAR1300 DELUXE	16,255
967	YAMAHA	XVS1300CUSTOM	14,436
968	YAMAHA	FJR1300	18,909
969	YAMAHA	YZF-R1	20,727
970	YAMAHA	YZF-R6	14,436
971	YAMAHA	YZF-R3	5,618
972	YAMAHA	VMAX2015	29,891
973	YAMAHA	MT-07	9,791
974	YAMAHA	MT-03	5,227
975	YAMAHA	XSR900	12,718
976	YAMAHA	XVS950CR	12,618
977	YAMAHA	MT-10	16,318
978	YAMAHA	SR400	8,436
979	YAMAHA	PW50	1,809
980	YAMAHA	YZ125	6,182
981	YAMAHA	YZ250F	9,818
982	YAMAHA	YZ450F	10,364
983	YAMAHA	WR250X	8,909
984	YAMAHA	XT660X	11,273
985	YAMAHA	XT1200ZE SUPER TENERE DELUXE	23,182
986	YAMAHA	XT1200ZE SUPER TENERE STANDARD	21,364
987	YAMAHA	TMAX530(IRON-MAX)	13,182
988	YAMAHA	CYGNUS X(FI)	3,345
989	YAMAHA	VITY(FI)	2,082
990	YAMAHA	TRICITY	3,809
991	YAMAHA	NMAX	3,500
992	YAMAHA	GRIZZLY700	14,045
993	YAMAHA	VIKING	19,818
994	YAMAHA	VIKING VI	22,091
995	PEUGEOT	2008Feiline1_6LBlueHDi120ETG6	28,364
996	PEUGEOT	2008Feiline[P/A]1_6LBlueHDi120ETG6	28,636
997	PEUGEOT	3008Active1_6LBlueHDi120EAT6	33,909
998	PEUGEOT	3008Outdoor1_6LBlueHDi120EAT6	34,818
999	PEUGEOT	3008Allure1_6LBlueHDi120EAT6	37,545
1000	PEUGEOT	308Allure1_6LBlueHDi120EAT6	29,000
1001	PEUGEOT	308GTLine1_6LBlueHDi120EAT6	30,364
1002	PEUGEOT	308GTLine2_0LBlueHDi150EAT6	34,000
1003	PEUGEOT	308GT2_0LBlueHDi180EAT6	38,091
1004	PEUGEOT	308SWAllure1_6LBlueHDi120EAT6	30,818
1005	PEUGEOT	308SWActive2_0LBlueHDi150EAT6	31,727
1006	PEUGEOT	508Allure1_6LBlueHDi120EAT6	39,455

연번	제 작 사	기 종 명	기준가격
1007	PEUGEOT	508Feiline2,0LBlueHDi150ETG6	43,091
1008	PEUGEOT	508GTLine1,6LBlueHDi120EAT6	41,273
1009	PEUGEOT	508GT2,0LBlueHDi180EAT6	45,364
1010	PEUGEOT	508SWAllure1,6LBlueHDi120EAT6	39,909
1011	PEUGEOT	508SWFeline1,6LBlueHDi120EAT6	41,727
1012	PEUGEOT	508RXH2,0LBlueHDi150EAT6	49,000

05

**원동기 · 차체변경**





## 가. 원동기변경

(1) 동일형식변경(노후 및 파손 등 사유로 원동기 전체교환)

(단위 : 천원)

차종분류		변경구분	가솔린 엔진		디젤 엔진	
			상	하	상	하
		변경후엔진상태	변경전엔진상태			
승용 자동차 (지프 포함)		중	963	-	-	-
		하	1,193	933	-	-
승합 자동차	30인승 미만 (합승)	중	402	-	1,214	-
		하	590	442	1,470	1,197
	30인 이상 (버스)	중	-	-	1,724	-
		하	-	-	1,887	1,614
화물 자동차	소형 (3톤 미만)	중	526	-	1,088	-
		하	709	465	1,330	1,074
	중형 (7톤 이하)	중	1,174	-	1,484	-
		하	1,497	1,123	1,838	1,560
	대형 (7톤 초과)	중	-	-	2,039	-
		하	-	-	2,559	2,113

(2) 상이형식변경(연료절감 등 목적)

(단위 : 천원)

차종분류		변경구분 변경후엔진상태 변경전엔진상태	가솔린기관에서 디젤기관으로		기관 6기통에서 4기통으로	
			상	하	상	하
승용 자동차 (지프 포함)		중	-	-	1,180	-
		하	-	-	1,400	1,185
승합 자동차	30인승미만 (합승)	중	1,600	-	-	-
		하	1,850	1,500	-	-
	30인이상 (버스)	중	2,063	-	-	-
		하	2,602	1,964	-	-
화물 자동차	소형 (3톤미만)	중	1,550	-	-	-
		하	1,920	1,565	-	-
	중형 (7톤이하)	중	1,800	-	-	-
		하	2,330	1,800	-	-
	대형 (7톤초과)	중	2,135	-	-	-
		하	3,018	2,161	-	-

(3) 국산품으로 변경(두산인프라코어)대우종합기계)구한국기계)

(단위 : 천원)

차종분류		기종 규격 변경전엔진상태	D0846	D2156	D2156	D2156	4BAI
			H M	H M	H T	HMU	
			185HP	236HP	281HP	220LP	85PS
승합 자동차 (버스)		중	4,362	5,151	-	6,373	-
		하	4,910	5,793	-	7,168	-
화물 자동차		중	3,802	4,900	6,456	-	1,521
		하	4,953	4,431	7,248	-	1,700

## 나. 차체변경

### (1) 탑설치

(단위 : 천원)

변경 사유 톤 수 별	탑 설 치		
	일 반		냉 동 탑
	STEEL	AL	
0.5톤 이하	752	752	1,660
0.5톤 초과 ~ 0.75톤 이하	1,400	1,600	4,000
0.75 " ~ 1 "	1,800	2,200	5,300
1 " ~ 1.5 "	2,300	2,600	5,300
1.5 " ~ 2.5 "	2,300	3,300	8,000
2.5 " ~ 3 "	3,450	3,700	8,100
3 " ~ 4.5 "	4,300	4,600	9,600
4.5 " ~ 6.5 "	4,700	5,100	11,000
6.5 " ~ 8 "	5,800	6,500	12,000
8 " ~ 11 "	6,700	7,400	13,000
11톤 초과	7,100	7,800	14,000

### (2) 탱크로리 설치

(단위 : 천원)

종 류 용 량 별	철 판 조	분뇨탱크	FRP조	스텐레스조
2,000 l 이하	3,948	4,507	5,402	7,632
3,000 l "	4,373	5,192	8,797	10,570
4,000 l "	4,798	5,879	10,762	13,508
5,000 l "	5,222	6,564	12,728	16,443
6,000 l "	5,647	7,250	14,692	19,381
7,000 l "	6,069	7,934	16,658	22,321
8,000 l "	6,494	8,621	18,623	25,255
9,000 l "	6,919	9,098	20,589	28,192
10,000 l "	7,339	9,991	22,552	31,128
12,000 l "	8,350	10,668	24,517	34,067
14,000 l "	9,190	13,553	26,483	37,004
16,000 l "	10,030	15,173	28,447	39,940
16,000 l 초과	11,710	16,706	30,418	42,877

(3) 유압식크레인 설치

❖ 광립

(단위: 천원)

종 류	기 종	가 격
스틱크레인	KN083	15,500
	KN594	30,000
	KN1204EX	38,000
	KN1204EX(J/S)	39,000
	KN1304EX	40,000
	KN1304EX(J/S)	41,000
	KN1404EX	42,000
	KN1604	44,000
	KN1604(J/S)	45,000
너클크레인	KS733N STD	23,000
	KS734N STD	24,000
	KS735N STD	25,000
	KS1500 STD	32,000
	KS1500 T/S	33,000
	KS1900 ST	39,000
	KS2056 STD	36,000
	KS2056 T/S	38,000
	KS2056H	41,000
	KS2057H	43,000
	KS2700	58,000
	KS6000	87,000
	KS7000	91,000
	KS7000L	94,000
	KS7000L(J/S)	96,000

(단위 : 천원)

종 류	기 종	형 식	가 격
큰팔(KP)	2500	L	126,976
		S	131,540
	1500	L	93,397
		S	94,500
	800	L	39,000
		S	31,500
	890	TNS	34,600
	1090	DT(TNS)	39,600
	2490	TNS	123,000
2990	TNS	160,000	
선팔(KN)	470	T	10,500
		TN	14,000
		TNS	16,000
		TNL	13,125
	670	T	13,650
		TN	15,225
		TNS	19,425
		TNL	18,375
	894	T	14,700
		TN	16,275
		TNS	22,000
		TNL	19,406
	105	TNS	28,000
		TNL	24,150
	1490	2	26,250
		AWV	32,000
	160	2	32,025
		3	33,600
		4	36,129
	674	TN	18,000
		TNS	20,000
125-4	TNW	30,500	
140	TNW	29,600	

(단위 : 천원)

종 류	기 종	형 식	가 격
센팔(KN)	175-4	TNW	37,000
	175-5	TNW	39,000
	215-4	TNW	43,900
	215-5	TNW	45,900
	250-4	TNW	46,900
	250-5	TNW	48,900
	300-4	TNW	52,800
	300-5	TNW	54,800
	500-6	TNW	95,000
		1504	
날랜팔(KL)	321		12,600
	313		16,000
긴팔(KS)	313		5,145
	523		6,825
	733		7,417
	734		9,989
	735		12,027
	373		10,275
	374		12,136
	376		14,490
	503		13,965
	504		16,065
	505		15,502
	506		17,735
	1255		20,500
	733 SUPER		13,000
	734 SUPER		14,000
	735 SUPER		15,000
	1036		18,000
	1256 SUPER		20,000
	1256 GOLD		22,000
	1756		13,000
	2705		43,000
	2075		43,000
	2865		43,000
	1756		13,000
	2705		41,000
	1756 T/S		26,000
1256 SUPER		22,000	

❖ 수산중공업

(단위 : 천원)

기 종 명		가 격	
직진식 크레인	소형	SCS263	17,000
		SCS323	22,000
		SCS324	23,000
		SCS333	22,000
		SCS334	23,000
		SCS335	24,000
		SCS513	25,000
		SCS514M	22,000
		SCS524M	23,000
	중형	SCS736 STD	29,000
		SCS736 M STD	30,500
		SCS736 TOP	31,000
		SCS736L2 STD	30,000
		SCS736L2 TOP	32,000
		SCS746L STD	31,000
		SCS746L TOP	33,000
		SCS886	39,000
		SCS887	41,000
	대형	SCS1015LS	49,500
		SCS1216	57,000
		SCS1616	76,000
		SCS1716	72,500
		SCS2016	90,000
	굴절식크레인	SCK1213	36,000
		SK1100LP	33,000
		SK13000	39,000

(단위 : 천원)

기    종	가    격	기    종	가    격
SCS253	12,000	SCS316(F/A+R/A)	18,000
SCS253(R/O)	13,600	SCS503(S/T)	15,000
SCS313(S/T)	10,500	SCS503(R/O)	15,000
SCS313(R/O)	10,500	SCS613	16,000
SCS313(F/A)	9,600	SCS615(R/O)	19,000
SCS313(F/A+R/O)	12,500	SCS503M	15,000
SCS313(F/A+R/A)	13,000	SCS615M	18,000
SCS314(S/T)	14,000	SCS615(R/A)	19,000
SCS314(R/O)	13,000	SCS615(R/O+T/SE)	20,000
SCS314(F/A)	14,500	SCS615(R/A+T/SE)	21,000
SCS314(F/A+R/O)	16,000	SCS736(R/O)	21,500
SCS314(F/A+R/A)	16,500	SCS736(F/A+R/A)	22,500
SCS315(STD)	15,000	SCS736(R/O+T/SE)	22,500
SCS315(F/A)	15,500	SCS736(R/A+T/SE)	23,000
SCS315(R/O)	14,500	SCS1015(F/A+R/A+T/S)	37,000
SCS315(F/A+R/O)	17,000	SCK080	4,000
SCS315(F/A+R/A)	17,500	SCK8000S	14,000
SCS313	10,000	SCK144H	24,500
SCS515	18,000	SCK30600	46,000
SCS726	23,000	SCK143C	24,000
SCS316(R/O)	15,500	SCK20600	36,500
SCS316(F/A+R/O)	17,500	B-9003	20,790



(4) 사다리 설치

❖ 광 립

(단위 : 천원)

규격	가격	비고
16m	18,500	
32m	28,500	
35m	29,500	
43m	36,500	
48m	39,000	

❖ 하나특장

(단위 : 천원)

규격	가격	비고
20m	20,000	
42m	35,000	

❖ 호 룡

(단위 : 천원)

규격	가격	비고
17m	15,454	
21m	19,090	
32m	25,909	
40m	30,454	
42m	30,909	
48m	34,545	
K-7000(53m)	39,090	생산중단
HR-210(21m)	45,000	

(5) 파워 게이트(리프트 게이트)

(단위 : 천원)

규격	가격		비고
	자동	수직	
1ton	2,800	2,000	하나비전특장 고려정공특장
2.5ton	2,900	2,300	
3.5ton	3,000	2,400	
5ton	3,200	2,600	
8ton	3,500	2,900	

(6) 윙바디 설치

(단위 : 천원)

규격	가격	비고
1ton	3,600	수동식
1,2ton	4,000	"
1ton	5,600	유압식
1,2ton	6,000	"
2,5ton	10,000	"
3,5ton	11,000	"
4,5~5ton(6,3m)	14,000	"
4,5~5ton(7,2m)	15,000	"
8ton	17,000	"
11ton	17,500	"
12,5ton	18,500	"
14ton 이상	19,000	"
평트레일러(14,5m)	27,000	"

〈내용연수 및 잔가율〉

- (1) ~ (6)는 화물자동차에 준함

# 2017년도 시가표준액 조정기준 문의처

## 총괄

행정자치부 지방세운영과		(02) 2100-3613~4
한국지방세연구원	박상수	(02) 2071-2754
삼창감정평가법인	최재훈	(02) 540-7100

## 한국지방세연구원

### ❖ 건축물 및 기타물건 잔가율·적용요령 등 문의

건축물	김형선	(02) 2071-2753
차량, 기계장비	김필헌	(02) 2071-2751
항공기, 선박	최원구	(02) 2071-2743
레저시설, 시설물(저장·기타), 부수시설물	허등용	(02) 2071-2745
입목, 회원권, 어업권	하능식	(02) 2071-2750

## 삼창감정평가법인

### ❖ 기타물건 가격조사방법 및 기준가격 등 문의

차량	신인철	(02) 2156-0530
기계장비	황창연	(02) 2156-0547
항공기	오성호	(031) 206-8700
선박	손은재	(02) 2156-0523
레저시설	오상엽	(02) 2156-0537
시설물(저장)	박치정	(031) 826-9400
시설물(기타)	조진협	(031) 826-9400
부수시설물	문영준	(02) 2156-0538
입목	고성균	(02) 2156-0536
어업권	유석준	(02) 2156-0539
회원권	권재영	(02) 2135-1467
지하자원	조윤선	(02) 2156-0529

