

2023년 강원특별자치도 지역화학사고 대응계획

—
2023. 12



제 출 문

강원특별자치도지사 귀하

본 자료를 「강원특별자치도 화학물질 안전관리계획 및 지역화학사고 대응계획 수립
용역」의 “최종보고서”로 제출합니다.

2023. 10.

사단법인 경기산업연구원 이사장 강 대 봉

연구수행 결과요약서

■ 연구과제명 강원특별자치도 화학물질 안전관리계획 및 지역화학사고 대응계획 수립 용역

■ 연구내용

1. 일반사항
2. 사업장 및 중점보호시설
3. 화학사고 대비 지역 역량 강화
4. 화학사고 대응절차
5. 화학사고 전파 및 대피 요령
6. 주민 복귀 및 환경 복구
7. 화학사고 비상대응 절차 및 장비·자원
8. 부록

■ 주관기관 사단법인 경기산업연구원

■ 연구기간 2023년 04월 03일 ~ 2023년 10월 29일

■ 참여연구진

연구책임자 서 광 덕 (사)경기산업연구원 수석연구원

참여연구원 박 승 준 (사)경기산업연구원 위촉연구원

박 진 철 (사)경기산업연구원 위촉연구원

오 세 원 (사)경기산업연구원 위촉연구원

최 은 비 (사)경기산업연구원 위촉연구원

2023. 10.

사단법인 경기산업연구원 이사장 강 대 봉

‘23년 강원특별자치도 지역화학사고대응계획

< 일러두기 >

- ◆ 본 대응계획은 관내에 화학사고 발생 시 강원특별자치도의 화학사고 대응체계, 유관기관 협조사항, 기본 행동 절차를 규정한 것으로
- ◆ 중대규모 화학사고는 「강원특별자치도 화학사고 현장조치 행동매뉴얼」 과 연계하여 사용하도록 구성하였으며,
- ◆ 실제 화학사고 현장에서는 사고상황 및 현장지휘관의 상황 판단에 따라 본 계획서와 다르게 운영될 수 있다.

강원특별자치도
【환경정책과】

CONTENTS

I. 일반사항

1. 목적 및 법령	1
2. 적용대상	3
3. 변경관리 절차	5
4. 화학사고 현황	6

II. 사업장 및 중점보호시설

1. 강원특별자치도 내 산업단지 현황	9
2. 화학물질 취급사업장 현황	11
3. 화학물질 주요 운송경로	11
4. 중점 보호 대상 시설	21
5. 화학물질 취급사업장 정보 누락 진단 및 보완	31

III. 화학사고 대비 지역 역량 강화

1. 지역주민 교육 및 홍보	71
2. 화학사고 대비 네트워크 구성 및 소통	72
3. 사업장 합동훈련 지원	12
4. 비상대응기관과 인력 평가 및 강화	12
5. 비상상황 발생 시 활용 자원 평가·강화	302

IV. 화학사고 대응 절차

1. 화학사고 대응체계	72
2. 화학사고의 수준 정의와 대응	93

V. 화학사고 전파 및 대피 요령

1. 화학사고 발생 시 주민 전파 방법 및 대피 명령	16
2. 화학사고 발생 시 주민대피 문자(예시)	27

3. 화학사고 발생 시 주민행동요령	3· 7
4. 대피소 현황	5
5. 대피소 관리 및 점검계획	8 7
6. 대피소 이동수단 및 이송지원	0· 8

VI. 주민 복귀 및 환경 복구

1. 주민 복귀 결정	3
2. 환경 오염 복구계획	98

VII. 화학사고 비상대응 절차 및 장비·자원

1. 사업장에서 화학사고 발생 시 따라야 할 절차	7· 9
2. 지역사회 화학사고 비상대응기관의 임무와 역할	7· 9
3. 지역사회 응급의료기관의 임무와 역할	8· 9
4. 비상대응 장비 및 책임자	4

부록

1. 강원특별자치도 유해화학물질 취급사업장 현황	115
2. 강원특별자치도 산업단지 현황	135
3. 강원특별자치도 대피장소 현황	139
4. 강원특별자치도 중점 보호 대상 시설 현황	153
5. 강원특별자치도 유해화학물질 취급사업장 운송경로 추정	233
6. 주요 사고대비물질 및 주민대피 대비물질 행동요령	254
7. 화학물질 특성별 대응방법	298
8. 국내 주요 화학사고 사례	305



일반사항

1. 목적 및 법령
2. 적용대상
3. 변경관리 절차
4. 화학사고 현황

I. 일반사항

1. 목적 및 법령

가. 목적

- ◆ 본 계획은 화학사고 발생이 예상되거나 발생한 경우 강원특별자치도 차원의 화학사고 대응 활동을 보다 체계적으로 수행하기 위한 세부 대응절차와 조치사항 및 유관기관의 협조사항을 규정한 것임

나. 관련 법령

◆ 화학물질 관련

- 「화학물질관리법」
 - ◆ 법 제6조(화학물질의 관리에 관한 기본계획)
 - ◆ 법 제23조(화학사고예방관리계획서의 작성·제출)
 - ◆ 법 제23조의4(지역화학사고대응계획의 수립 등)
- 「산업안전보건법」
 - ◆ 시행령 제42조(유해위험방지계획서 제출 대상)
 - ◆ 시행령 제45조(공정안전보고서의 제출)
 - ◆ 시행규칙 제84조(화학물질)
- 「고압가스 안전관리법」
 - ◆ 시행규칙 제55조(독성가스)

◆ 재난 관련

- 「재난 및 안전관리 기본법」
 - ◆ 법 제34조의5(재난분야 위기관리 매뉴얼 작성·운영)
 - ◆ 법 제35조(재난대비훈련 실시)
 - ◆ 법 제40조(대피명령)

- ◆ 법 제14조(위험물시설의 유지·관리)
- ◆ 시행령 제2조(위험물)
- 「민방위기본법」
 - ◆ 법 제33조(민방위 경보)
 - ◆ 시행령 제15조의2(비상대피시설 안내표지판 등의 설치)
 - ◆ 시행규칙 제14조(대피시설의 관리)
- 「소방기본법」
 - ◆ 법 제4조(119종합상황실의 설치와 운영)
 - ◆ 법 제16조(소방활동)
- 「산업집적활성화 및 공장설립에 관한 법률」
 - ◆ 법 제6조(공장의 등록)
- 「국가위기관리기본지침(대통령훈령 제388호)」

◆ 기타

- 「중앙재난안전대책본부 구성 및 운영 등에 관한 규정(대통령훈령 제402호)」
- 「화학사고」 위기관리 표준매뉴얼
- 「화학사고」 위기대응 실무매뉴얼
- 「화학사고」 현장조치 행동매뉴얼

2. 적용대상

가. 적용대상 지역

- ◆ 적용 지역 : 강원특별자치도 전체(20,569km²) 18시·군(7시,11군)



- 18개의 시·군은 다음과 같음

강원특별자치도 18시·군		
춘천시	원주시	강릉시
동해시	태백시	속초시
삼척시	홍천군	횡성군
영월군	평창군	정선군
철원군	화천군	양구군
인제군	고성군	양양군

나. 적용대상 사업장

◆ 강원특별자치도 유해화학물질 영업허가 사업장 현황(2023. 04. 현황)

합계	제조업	사용업	보관저장업	운반업	판매업	비고
65개소	4개소	55개소	0개소	3개소	3개소	업종중복 포함 알선판매업 제외



3. 변경관리 절차

◆ 변경관리 기본원칙

- 기본원칙 : 연 1회 변경사항에 대해 현행화
- 비상연락망과 같은 기초사항은 확인 즉시 현행화

◆ 변경관리 대상 및 주기

목차분류		내용	현행화 주기	비고
대분류	소분류			
1장	1.1.	목적·분류	즉시	-
	1.2.	적용대상	연 1회	-
2장	2.1.	산업단지현황	연 1회	-
	2.2.	사업장현황	연 1회	-
	2.3.	운송경로	연 1회	-
	2.4.	중점 보호 시설	연 1회	-
	2.5.	정보 진단·보완	연 1회	-
3장	3.1.	인력 평가·강화	연 1회	-
	3.2.	사고예방	연 1회	-
	3.3.	합동훈련	연 1회	-
	3.4.	교육·홍보	연 1회	-
	3.5.	자원 평가·강화	연 1회	-
	3.6.	네트워크	연 1회	-
4장	4.1.	화확사고	필요시	-
	4.2.	대응절차	필요시	-
	4.3.	비상대응기관 임무·역할	필요시	-
	4.4.	응급 의료기관 임무·역할	필요시	-
	4.5.	대응체계 및 비상연락망	필요시	-
	4.6.	구호물자 지급 및 의료지원	필요시	-
5장	5.1.	사고전과·대비	연 1회	-
	5.2.	주민행동요령	연 1회	-
	5.3.	대피소	연 1회	-
	5.4.	대피소 관리	연 1회	-
	5.5.	이동수단	연 1회	-
6장	6.1.	지역 내 대응장비	연 1회	-
	6.2.	사업장 내 대응장비	연 1회	-
	6.3.	장비·자원 활용	연 1회	-
7장	7.1.	주민복귀	필요시	-
	7.2.	환경복구	연 1회	-

◆ 변경관리 방법

- 변경이력 관리
 - ◆ 변경관리 대상 및 주기(1.3.가.2.)에 따라 현행화
 - ◆ 변경이력은 동 계획서의 제·개정 이력에 작성하여 관리

4. 화학사고 현황

가. 화학사고 현황

◆ 2014년~2023년 8월까지의 우리나라 화학사고 현황은 다음과 같음

연도	사고원인				합계
	안전기준 미준수	시설결함	운송차량	자연재해	
계	338 (41.3%)	308 (37.6%)	165 (20.1%)	8 (1.0%)	819건
2023.08	38 (50.0%)	27 (35.5%)	11 (14.5%)	0 (0%)	14건
2022	37 (56.1%)	13 (19.7%)	16 (24.2%)	0 (0%)	66건
2021	41 (44.1%)	35 (37.6%)	17 (18.3%)	0 (0%)	93건
2020	36 (48.0%)	24 (32.0%)	15 (20.0%)	0 (0%)	75건
2019	30 (51.7%)	16 (27.6%)	12 (20.7%)	0 (0%)	58건
2018	22 (33.3%)	34 (51.5%)	10 (15.2%)	0 (0%)	66건
2017	24 (27.3%)	37 (42.0%)	19 (21.6%)	8 (9.1%)	88건
2016	25 (32.1%)	32 (41.0%)	21 (26.9%)	0 (0%)	78건
2015	36 (31.6%)	56 (49.1%)	22 (19.3%)	0 (0%)	114건
2014	49 (46.7%)	34 (32.4%)	22 (21.0%)	0 (0%)	105건

나. 강원특별자치도 화학사고 현황

◆ 2014년 1월부터 2023년 8월까지 강원특별자치도에는 총 12건의 화학사고가 발생하였음

사고일자	사고 장소	사고물질	사고원인	사고유형	피해
2015.04.24	원주시	경유	운송차량	누출	-
2015.10.02	춘천시	폼알데하이드	시설 결함	누출	-
2015.12.18	삼척시	폐액	시설 결함	기타	부상 3명
2016.01.22	정선군	등유	운송차량	누출	-
2016.07.28	춘천시	아염소산나트륨	안전기준 미준수	기타	부상 2명
2017.06.26	원주시	질산, 염산	안전기준 미준수	기타	부상 5명
2017.06.26	양양군	염소	시설 결함	누출	-
2017.07.08	동해시	염산	시설 결함	누출	-
2017.07.26	영월군	황산	운송차량	누출	사망 1명
2019.08.26	춘천시	암모니아	안전기준 미준수	누출	부상 1명
2020.10.20	홍천군	포르말린	안전기준 미준수	누출	-
2023.05.24	원주시	질산칼륨	안전기준 미준수	누출	부상 4명

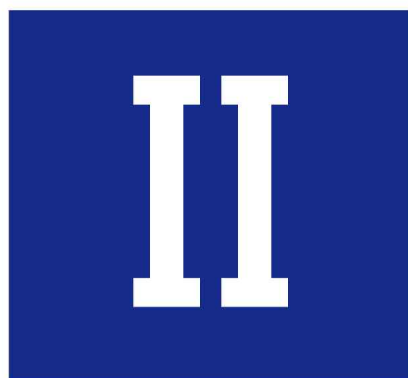

사업장 및 중점보호시설

1. 강원특별자치도 내 산업단지 현황
2. 화학물질 취급사업장 현황
3. 화학물질 주요 운송경로
4. 중점 보호 대상 시설
5. 화학물질 취급사업장 정보 누락 진단 및 보완

Ⅱ. 사업장 및 중점보호시설

1. 강원특별자치도 내 산업단지 현황

◆ 산업단지 현황(2023년 1분기 기준)



합계	완료					조성 중			미개발	비고
	소계	국가 단지	일반 단지	농공 단지	도시첨단 단지	소계	일반 단지	농공 단지		
81개소	69개소	3개소	18개소	44개소	4개소	10개소	9개소	1개소	2개소	부록 2. 참조

※ 출처 : 한국산업단지공단

2. 화학물질 취급사업장 현황

가. 유해화학물질 취급사업장 현황

1) 강원특별자치도 유해화학물질 영업허가 사업장 현황

◆ 강원특별자치도의 유해화학물질 영업허가 사업장 현황은 다음과 같음

합계	제조업	사용업	보관 저장업	운반업	판매업	알선 판매업	비고
209개소	4개소	55개소	0개소	3개소	3개소	142개소	중복 등록 포함



3. 화학물질 주요 운송경로

- ◆ 강원특별자치도 인근 IC 및 JC를 통하여 강원특별자치도의 유해화학물질 취급 사업장으로 연결되는 운송경로 추정
- ◆ 화학물질관리법 제15조에 따라 일정량을 초과하여 운반하는 경우 운반 계획서를 작성해야 하며, 출발지와 도착지를 설정하면 상수원 보호구역, 통행금지·제한구역 등을 우회하여 자동으로 경로 설정
- ◆ 관계자 인터뷰 결과 최단거리를 선호하는 것으로 조사됨
- ◆ 최종적으로 강원특별자치도의 유해화학물질 취급사업장으로 연결되는 최단 거리 추정



※ 상세 운송경로 추정은 부록 5. 참조

4. 중점 보호 대상 시설

◆ 강원특별자치도 내 중점 대상 시설 목록

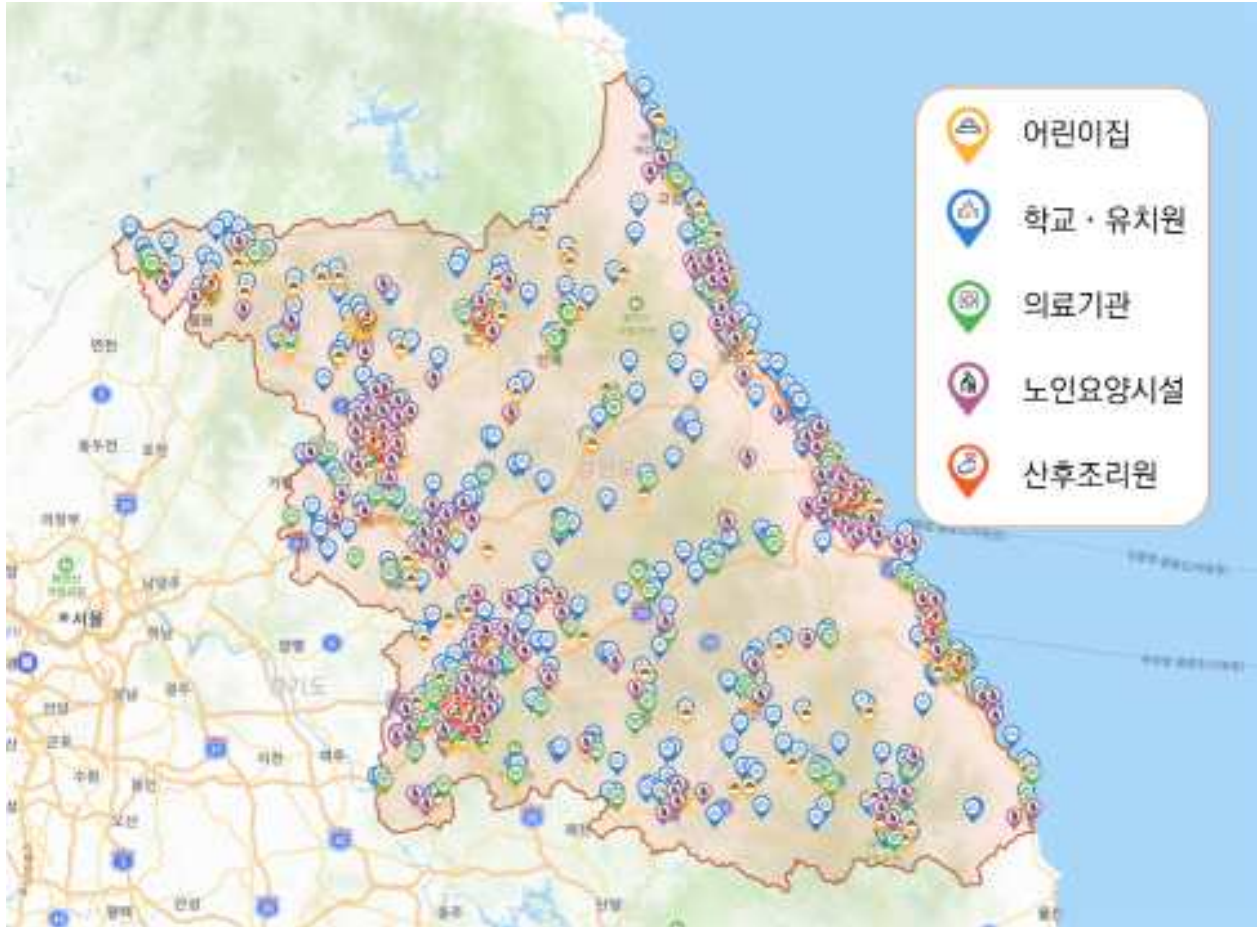

합계	학교·유치원	의료기관	노인 요양시설	산후조리원	어린이집	비고
3,790개소	1,011개소	1,670개소	225개소	18개소	866개소	상세명단 부록 4 참조

※ 출처 : 강원특별자치도청, 강원특별자치도 교육청, 강원특별자치도 및 시·군 홈페이지

◆ 취약계층 보호방안

- 화학사고 우려 지역 내 취약계층 현황 파악

- ◆ 화학사고 우려 지역 내 위험에 노출되어있는 어린이, 노약자, 장애인 등
- ◆ 유형별 우려 지역 내 또는 인접한 위치에 있는 주민 등

- 외딴집에 거주하는 거동불편자 등이 누락되지 않도록 세밀하게 조사
- 보호자 연락처, 자력 대피 가능여부 및 대피수단(전동휠체어, 차량 보유 등) 등 확인
- (필요시) 화학사고 우려 지역 내 취약계층 사전대피
- 취약계층별 대피담당자 지정 및 임무 부여
 - ◆ 현장에서 즉시 활동 가능한 1차 담당자, 담당 지역을 총괄하는 2차 담당자로 복수 지정
 - * (1차) 지역주민, 지자체 공무원, 유관기관 등의 직원 중에서 선정
 - * (2차) 기상특보 및 위험 예상에 따라 수시로 현장 확인이 가능한 공무원
- 대피담당자는 상황 발생 시 취약계층에게 행동요령 전달, 대피 지원, 상황관리 및 보고 수행
 - ◆ 위험지역 주민대상 행동요령 홍보 및 주민대피 문자 발송 시 취약계층을 우선 배려하도록 협조 요청
- 취약계층을 고려한 대피장소 선정 및 운영
 - ◆ 안전한 장소 중 마을회관 등 주민생활과 밀접한 공간을 선정, 대피 시 거부감 최소화 및 안정감 제고
 - ◆ 장애인·노약자 등의 출입 및 실내 이동에 불편이 없고, 장애인용 화장실 등 안전취약계층을 배려한 시설이 설치된 곳 우선 고려
 - ◆ 응급처치 등이 가능한 비상약품 비치
 - ◆ 필요시 응급의료 및 중증장애인 현장지원 등 전문인력 대응체계 마련

5. 화학물질 취급사업장 정보 누락 진단 및 보완

가. 유해화학물질 취급사업장 현황

◆ 원주지방환경청에 행정처분 사업장 파악

◆ 합동점검으로 사업장 현황 점검

- 점검기간 : 연 1회
- 대상 : 강원특별자치도 관내 유해화학물질 취급사업장
- 점검반 : 원주지방환경청, 시·군 담당부서 합동점검
- 점검내용
 - ◆ (1차) 연 1회 화학물질 취급사업장 변동 내역 확인(원주지방환경청)
 - ◆ (2차) 1차에 파악한 자료를 기준으로 화학물질 저장 및 취급상태 점검

◆ 특정 대기·수질 배출사업장 현황 점검

- 점검기간 : 연 1회
- 대상 : 관내 특정 대기·수질 배출사업장
- 점검반 : 시·군 담당부서 점검
- 점검내용 : 미 신고된 원료 사용 및 오염물질 배출여부 확인

나. 누락 사업장 보완

- ◆ 누락된 사업장이 발견되었을 경우, '1.3. 변경관리'에 따라 동 계획서를 변경하고 변경 이력매뉴얼에 작성하여 관리



화학사고 대비 지역 역량 강화

1. 지역주민 교육 및 홍보
2. 화학사고 대비 네트워크 구성 및 소통
3. 사업장 합동훈련 지원
4. 비상대응기관과 인력평가 및 강화
5. 비상상황 발생 시 활용 자원 평가·강화

Ⅲ. 화학사고 대비 지역 역량 강화

1. 지역주민 교육 및 홍보

가. 화학사고 대비 안전교육

- ◆ 화학사고 대비 안전관리 교육을 통해서 취급업체 관리자 및 종사자 등의 화학물질 안전관리 의식 제고
- ◆ 국내외 화학물질 관리 정책 동향, 안전관리 교육 및 우수사례 전파를 통해 안전관리 역량 강화
- ◆ 주민 및 화학물질 취급자에 대한 교육을 통해 화학사고 발생 시 대응방법 교육으로 안전 인식 제고

1) 타지역 사례 - 인천광역시

◆ 인천광역시 ‘유해화학물질 안전관리 교육’

- 교육대상 : 화학물질 관련 공무원, 유해화학물질 취급사업장 관계자, 학교 실험실 종사자, 주민
- 비법정교육, 법정교육 대상이 아닌 일반인에게도 교육 기회 부여
- 기간 : 연 4회(분기별 1회)
- 예산 : 1천5백만원(시비)
- 내용

공무원	유해화학물질 취급관리 시설기준(화학물질관리법 등) 안전관리 교육, 화학사고 대응체계 등
사업장	유해화학물질 취급관리 시설기준(화학물질관리법 등) 안전관리 교육, 화학사고 예방 및 사고 발생 시 대처요령 등
시민	화학사고 사고사례, 화학사고 예방 및 사고 발생 시 대처요령 등

나. 주민고지 내용 홍보

- ◆ 화학사고예방관리계획서, 배출저감계획서 대상 사업장이 이행하는 주민고지 내용을 지자체 홈페이지에 게재하고 해당 읍면동에 통지

다. 대피장소 홍보

◆ 화학사고에 대비하여 화학사고 대피장소 홍보

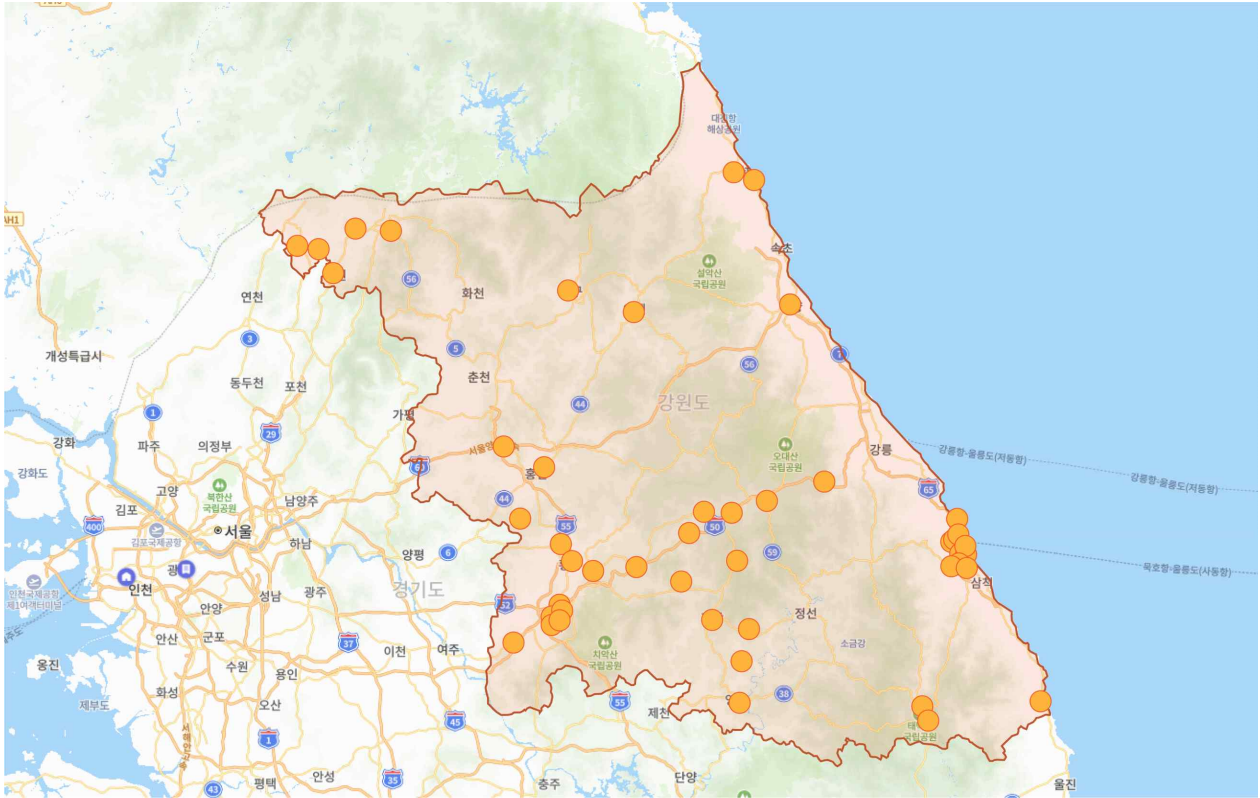

연번	대피장소 명	주소	비고
1	조양중학교	강원특별자치도 춘천시 동산면 조양길 257	
2	원주의료고등학교 체육관	강원특별자치도 원주시 문막읍 원문로 1746	
3	북원여자고등학교	강원특별자치도 원주시 문막읍 원문로137번길 32	
4	북원중학교	강원특별자치도 원주시 북원중길 48	
5	우산초등학교	강원특별자치도 원주시 우산초교길 84	
6	태봉초등학교	강원특별자치도 원주시 흥양로51번길 113	
7	단계초등학교 보람관 및 어울림터	강원특별자치도 원주시 복원로 2387	
8	문막초등학교 다목적실	강원특별자치도 원주시 문막읍 건동로 28-11	
9	장양초등학교 체육관	강원특별자치도 원주시 복원로 2868	
10	남호초등학교	강원특별자치도 동해시 평원로 120	
11	동해상업고등학교	강원특별자치도 동해시 느릅재길 65	
12	동해중앙초등학교	강원특별자치도 동해시 천곡로 35	
13	동해초등학교	강원특별자치도 동해시 봉오주택길 22	
14	동호초등학교	강원특별자치도 동해시 발한로 123	
15	망상초등학교	강원특별자치도 동해시 동해대로 6251	
16	목호고등학교	강원특별자치도 동해시 송지로 37	
17	목호중학교	강원특별자치도 동해시 향로3길 42	
18	목호초등학교	강원특별자치도 동해시 발한천길 30	
19	북평고등학교	강원특별자치도 동해시 효자남길 51	

연번	대피장소 명	주소	비고
20	북평여자고등학교	강원특별자치도 동해시 동굴로 55	
21	북평중학교	강원특별자치도 동해시 용정로 40-7	
22	북평초등학교	강원특별자치도 동해시 오일장1길 22	
23	삼화초등학교	강원특별자치도 동해시 과수길 38	
24	예람중학교	강원특별자치도 동해시 선돌길 21	
25	창호초등학교	강원특별자치도 동해시 해맞이길 183	
26	천곡초등학교	강원특별자치도 동해시 동굴로 33	
27	청운초등학교	강원특별자치도 동해시 청운로 60	
28	동해광희고등학교	강원특별자치도 동해시 청운로 112	
29	하랑중학교	강원특별자치도 동해시 발한로 347	
30	고원실내체육관	강원특별자치도 태백시 태백로 1485	
31	태백국민체육센터	강원특별자치도 태백시 변영로 220	
32	호산초등학교	강원특별자치도 삼척시 원덕읍 삼척로 462-12	
33	원덕중고등학교	강원특별자치도 삼척시 원덕읍 삼척로 480	
34	홍천종합체육관	강원특별자치도 홍천군 홍천읍 대학여내길 22	
35	남면 복지회관	강원특별자치도 홍천군 남면 시동안로 271	
36	공근초등학교	강원특별자치도 횡성군 공근면 영서로 207	
37	현천고등학교	강원특별자치도 횡성군 둔내면 경강로 4119	
38	우천중학교	강원특별자치도 횡성군 우천면 수남로59번길 37	
39	횡성실내체육관	강원특별자치도 횡성군 횡성읍 문화체육로 47	
40	영월스포츠파크실내체육관	강원특별자치도 영월군 영월읍 제방안길 100	
41	마차8리 마을회관	강원특별자치도 영월군 북면 밤재로 491-1	
42	평창국민체육센터	강원특별자치도 평창군 평창읍 종부로 69-27	
43	미탄체육관	강원특별자치도 평창군 미탄면 청옥산1길 20	
44	계촌실내체육관	강원특별자치도 평창군 방림면 계촌길 101	
45	대화문화체육관	강원특별자치도 평창군 대화면 대화1길 28-5	
46	메밀꽃체육관	강원특별자치도 평창군 봉평면 기풍3길 5	
47	용전중학교 다목적실	강원특별자치도 평창군 용평면 도사길 9	
48	진부고등학교 체육관	강원특별자치도 평창군 진부면 솔천길 69	
49	횡계초등학교 체육관	강원특별자치도 평창군 대관령면 꽃밭양지길 16-3	
50	청양초등학교	강원특별자치도 철원군 청양로 381-19	
51	신철원 중고등학교	강원특별자치도 철원군 명성로149번길 64	
52	장흥초등학교	강원특별자치도 철원군 태봉로 2017	
53	철원여중고등학교	강원특별자치도 철원군 이평로123번길 40	
54	근남초등학교	강원특별자치도 철원군 육단2길 34	
55	문화체육회관	강원특별자치도 양구군 양구읍 양록길23번길 17	
56	인제실내체육관	강원특별자치도 인제군 인제읍 남북리 817	
57	공현진리 주민대피소	강원특별자치도 고성군 죽왕면 가진해변길 252	
58	고성청소년수련관	강원특별자치도 고성군 간성읍 수성로 115-43	
59	양양국민체육센터	강원특별자치도 양양군 양양읍 한고개길 10	

2. 화학사고 대비 네트워크 구성 및 소통

가. 네트워크 구성 및 소통 개선계획

1) 강원특별자치도 네트워크 개선

- ◆ 민·관·사업장 간 통합 네트워크 구성을 위한 소통 개선계획을 수립하고, 개선 상황에 따라 네트워크 발전 필요

2) 민·관·사업장 간 네트워크 소통 개선계획

- ◆ 강원특별자치도의 기타 협의회 등 단체를 통해 소통 유도, 합의점 도출 및 지역협의체 구성
- ◆ 네트워크 구성 및 소통에 대해서는 향후 개선·발전 도모

나. 강원특별자치도 화학물질 지역협의체 구성(안)

- 1) 사고예측도 높은 사업장 중심 위험지역
- 2) 회의개최 : 연 1회(자체회의는 필요시)
- 3) 협의체 구성
- 4) 화학사고 발생 시 구성원 별 임무

행정기관 (강원특별자치도, 시·군, 환경부, 원주지방환경청)	<ul style="list-style-type: none"> ▪ 유관기관 상황전파 및 주민들에게 재난정보 안내 ▪ 경계, 심각 상황 시 빠른 상황판단으로 주민대피 결정·시행 ▪ 사고물질 현장측정 및 분석 ▪ 사고 상황 초기대응 및 2차 피해방지 예방 ▪ 방재활동 오염물 회수 및 폐기 ▪ 사고로 인한 피해복구 지원 등
사고대응기관 (소방, 경찰)	<ul style="list-style-type: none"> ▪ 사고현장 초기대응 및 수습(화재진압 및 사고물질확산방지 등) ▪ 재난현장 인명 구조, 구급 및 후송조치 ▪ 주변지역통제 등
사고발생 작업장	<ul style="list-style-type: none"> ▪ 초동대응기관(소방서 및 시·군, 강원특별자치도)에 빠른 사고 상황 알림 ▪ 사고내용(사고물질, 일시, 원인 등) ▪ 사고대응(사고대응기관 지휘하에 신속대응)
민간대표 (인근주민)	(재난문자 수신 외) <ul style="list-style-type: none"> ▪ 대피장소 안내방송(마을방송) 실시 ▪ 대피장소로 이동시 주민 안전에 도움 ▪ 실내대피 시 행동요령 숙지하여 안내 및 홍보 등

3. 사업장 합동훈련 지원

가. 현장 합동 훈련 지원

1) 소방서 등 관공서 주관 합동 훈련

- ◆ 화학물질 취급 사업장 임의 선정
- ◆ 훈련 대상 사업장에 타 사업장의 참관 가능여부를 확인
- ◆ 훈련 참관 가능 시 자체 훈련이 어려운 사업장에 대해 참관할 수 있도록 안내
- ◆ 인근 사업장 참관하여 방재작업 및 화학사고 대응 요령 강화

2) 화학물질 취급 사업장 자체 훈련

- ◆ 사업장 자체 훈련시 인근 사업장 참관할 수 있도록 시·군에 통보 요청
- ◆ 훈련 사업장은 인근 업체 훈련 참관 가능토록 사전 협의
- ◆ 기타 사업장은 훈련 참관 위해 대표자(관리자)와 사전 협의

나. 도상 훈련 실시 및 지원

1) 도상(매뉴얼)훈련 실시(사고 발생시 신고 절차 또는 방법 등)

- ◆ 사고 초기 신고절차, 방법에 대한 훈련 실시

4. 비상대응기관과 인력평가 및 강화

가. 비상대응기관(소방서 등) 인력 평가 및 강화

1) 화학사고 지휘(관) 교육여부 파악

- ◆ 강원특별자치도 내 소방서의 인력 중, 화학사고 지휘관 또는 화학사고 관련 교육 수료인원 현황 파악

2) 화학사고 관련 교육 이수 권고

- ◆ 강원특별자치도와 협의하여 소방서 내의 화학사고 대응 인력이 화학사고 지휘관 교육 또는 화학사고 관련 교육을 받을 수 있도록 권고

나. 강원특별자치도청 내 사고대응 인력 평가 및 강화

1) 강원특별자치도청 화학사고 대응인력 목록

- ◆ 인력평가 : 반기 1회 화학사고 대응인력이 화학물질사고 및 재난대응 관련 교육 이수 여부 확인 평가
- ◆ 환경정책과 안전점검반

구분	주요임무	비고
반장	유해물질 안전점검반 업무 총괄	
반원1	방제물품 지원 상황 확인	
반원2	수질오염사고 등 2차 피해 예방	
반원3	화학사고 지역 주변 안전점검	

2) 강원특별자치도청 화학사고 대응인력 강화

- ◆ 반기 1회 주기적인 교육 실시
- ◆ 유관기관 합동훈련시 병행 실시 할 수 있도록 계획
- ◆ 환경정책과 사고 대응인력은 법정교육을 화학물질사고 교육으로 필수 이수

5. 비상상황 발생 시 활용 자원 평가·강화

가. 활용 자원 평가

- 1) 전파수단, 대피소, 방재장비 등 활용 자원 평가
- 2) 적합성 여부를 유관기관, 기업, 민간단체에 분야별 체크리스트(평가)를 통해 활용자원 평가요청

전파수단 (재난방송)	그렇지 않음	보통	그렇다
1) 재난 방송 내용은 적절하였다고 생각하십니까?	①	②	③
2) 재난 방송은 신속히 이루어졌다고 생각하십니까?	①	②	③
3) 재난방송이 잘 들렸습니까?	①	②	③
대피소	그렇지 않음	보통	그렇다
1) 대피소의 위치는 이동하는데 편한 장소였습니까?	①	②	③
2) 표지판, 안내요원은 대피소로 이송하는데 적합하였습니까?	①	②	③
방재장비	그렇지 않음	보통	그렇다
1) 방재장비는 충분히 준비되어 있었습니까?	①	②	③
2) 방재작업 하는데 적합한 장비였습니까?	①	②	③
3) (방재장비 소진시) 신속히 방재장비가 보충되었습니까?	①	②	③

※ 낮은 점수일수록 자원수단이 부적합

나. 활용 자원 강화

- 1) 점수가 낮은 분야를 우선적으로 활용자원 개선
- 2) 개선 시 금액 소요가 필요한 부분은 예산반영 요청

IV

화학사고 대응 절차

1. 화학사고 대응체계
2. 화학사고의 수준 정의와 대응

IV. 화학사고 대응 절차

1. 화학사고 대응체계

가. 화학사고 분류

사고규모	소규모	중규모	대규모
위기경보 수준	관심	주의	경계·심각
비상기구 설치	미설치	초기대응반, 재난상황실	중앙재난안전대책본부, 중앙사고수습본부, 지역재난안전대책본부, 재난현장 통합지원본부
대응차원	지자체		중앙부처·법정부
주민대피	필요시 실시 (인명피해 사전예방)	주민대피 실시 (인명피해 최소화)	
유관기관	소방 등	소방, 경찰, 화학물질안전원, 원주지방환경청, 충주합동방재센터 등	

◆ 사고규모 정의

- 소규모 : 피해정도가 경미하여 **지자체** 차원의 대처가 필요한 사고
- 중규모 : 인명과 재산의 피해정도가 크고 그 영향이 광범위하여 **중앙정부** 차원의 대처가 필요한 사고
- 대규모 : 인명과 재산의 피해정도가 매우 크고 그 영향이 광범위하여 **법정부적** 대처가 필요한 사고

◆ 위기경보 판단기준

- 관심 : 사고상황공유업을 통해 유관기관간 사고상황 정보 공유가 필요한 상태
 - 주의 : 화학물질 유출사고로 인명피해가 발생하거나 발생할 우려가 있는 경우, 화학물질이 사업장 외부로 유출되어 방재작업이 필요한 경우
 - 경계 : 화학물질 유출사고로 다수의 인명피해(**5명 이상**)가 발생하거나 발생할 우려가 있는 경우, 화학물질이 사업장 외부로 유출되어 방재작업이 **3일 이상** 소요될 것으로 예상되는 경우
 - 심각 : 화학물질 유출사고로 다수의 인명피해(**10명 이상**)가 발생하거나 발생할 우려가 있는 경우, 화학물질이 사업장 외부로 유출되어 방재작업이 **5일 이상** 소요될 것으로 예상되는 경우
- ※ 단, 위 발령기준은 재난경보 발령을 위한 기준제시이며, 실제 경보발령은 상황의 전개 속도, 파급효과 등을 감안하여 「자체위기평가회의」에서 결정토록 함
- ※ 재난 및 사고의 유형이 복잡하고 다변화됨에 따라 관심, 주의, 경계, 심각 4단계를 경직적으로 적용하는 것보다 위기상황에 따라 탄력적으로 적용(‘관심·주의’ 단계 지자체 자체발령, ‘경계·심각’ 단계 발령 시 국가안보실, 행정안전부와 사전협의)

나. 화학사고 대응 프로세스

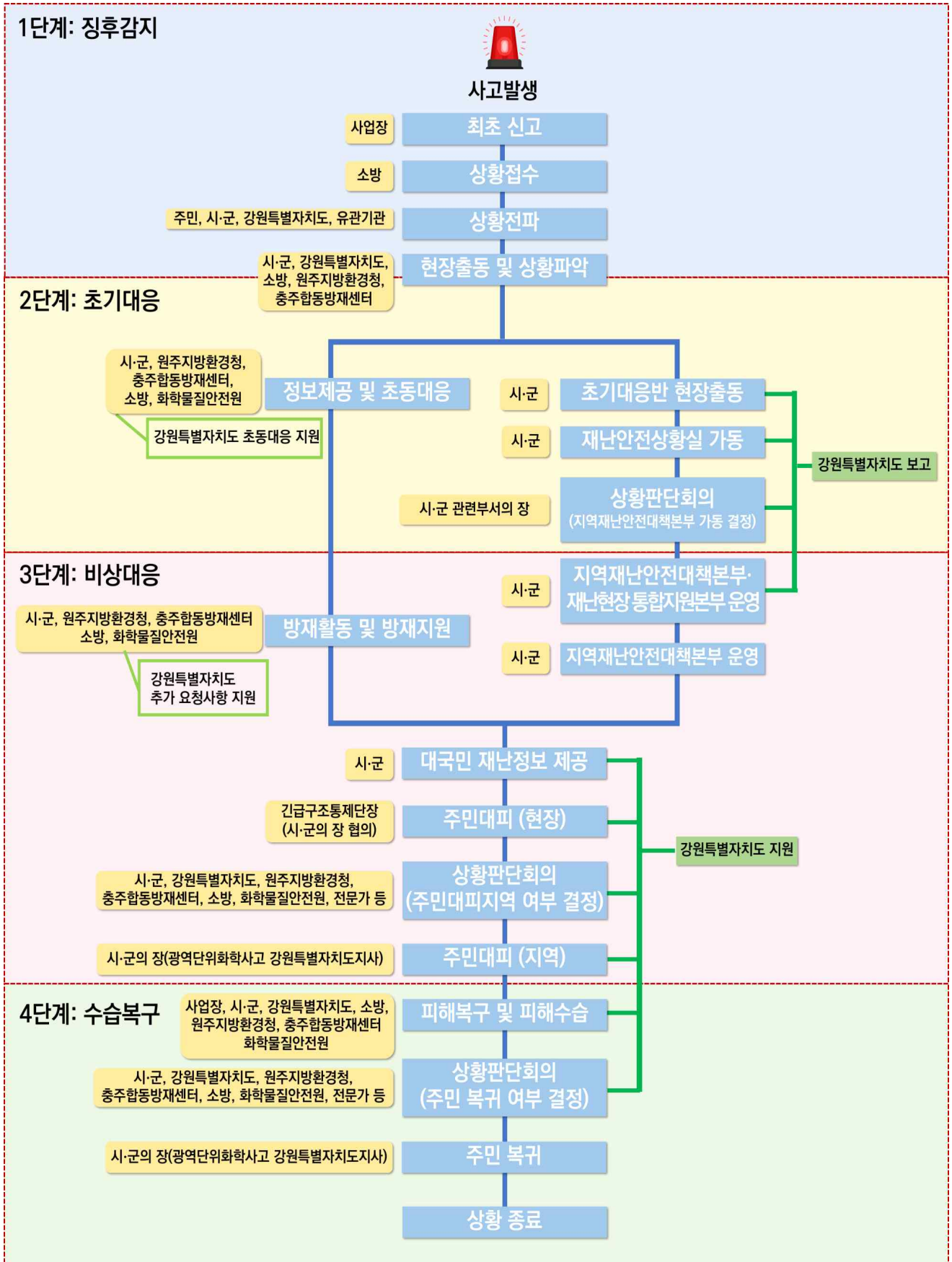

다. 화학사고 대응기관별 임무 및 역할

단계	대응기관	임무 및 역할
징후 감지	소방	<ul style="list-style-type: none"> 최초 상황접수 및 상황전파(→ 시·군, 강원특별자치도, 원주지방환경청, 충주합동방재센터, 119특수구조단) / 현장출동 및 현장통제
	시·군, 강원특별자치도	<ul style="list-style-type: none"> 상황접수 / 유관부서·기관 전파 현장출동 및 사고상황 확인(피해현황, 사고물질, 주민대피현황 등) 사고상황 보고
	원주지방환경청·충주합동방재센터	<ul style="list-style-type: none"> 상황접수 / 현장출동 및 상황과악
	화학물질안전원	<ul style="list-style-type: none"> 화학물질 관련 정보제공
초기 대응	소방	<ul style="list-style-type: none"> 위험지역 진·출입 통제(현장통제선 설치) / 사고 현장 인명구조
	시·군	<ul style="list-style-type: none"> 초기대응반 현장출동 재난안전상황실 가동 상황판단회의 <ul style="list-style-type: none"> - 위기경보 발령 검토 - 비상기구(지역재난안전대책본부·재난현장 통합지원본부) 운영 결정 긴급대응조치 <ul style="list-style-type: none"> - 긴급안전점검반 편성 - (필요시) 현장통제, 교통통제 요청
	강원특별자치도	<ul style="list-style-type: none"> 시·군 상황판단회의의 결과에 따른 사고상황 관리 및 지원
	원주지방환경청·충주합동방재센터	<ul style="list-style-type: none"> 실시간 화학사고 물질 및 방재요령 등 정보제공 / 현장수습조정관 파견 사고지역 대기·수질·토양오염 모니터링
	화학물질안전원	<ul style="list-style-type: none"> 누출정도, 주변지역 농도 확인, 화학사고 예비조사 실시 및 정보제공
	소방	<ul style="list-style-type: none"> 사고 현장 인명구조 및 응급환자 긴급 이송 / 피해복구 인력 및 차량 지원 긴급구조통제단 운영 / 긴급구조통제단장 주민대피(현장) 명령 및 지원
비상 대응	시·군	<ul style="list-style-type: none"> 지역재난안전대책본부 및 재난현장 통합지원본부 운영 <ul style="list-style-type: none"> - 위기경보 발령 결정 - 화학사고 현장조치 행동매뉴얼 전환·적용 방재장비·물품 확보 및 지원 / 피해복구 인력 지원 화학물질안전원에 주민대피 협의요청 상황판단회의 <ul style="list-style-type: none"> - 주민대피(지역) 여부 판단(화학물질안전원, 합동방재센터, 환경청 등 대응기관 참여)
	강원특별자치도	<ul style="list-style-type: none"> 시·군 요청사항 지원 / 주민대피장소 확보 및 주민대피 전파·지원 지역재난안전대책본부 운영
	원주지방환경청·충주합동방재센터	<ul style="list-style-type: none"> 인력 및 장비 지원 / 현장지휘소 수습활동 지원 사고지역 대기·수질·토양오염 모니터링
	화학물질안전원	<ul style="list-style-type: none"> 누출정도, 주변지역 농도 확인, 화학사고 영향조사 실시 및 정보제공 주민대피 여부 판단을 위한 정보제공(주민대피 협의요청 응답) 및 주민대피 권고기준 제시
	시·군	<ul style="list-style-type: none"> 상황판단회의 <ul style="list-style-type: none"> - 주민복귀 여부 판단(화학물질안전원, 합동방재센터, 환경청 등 대응기관 참여) 주민복귀 안내 및 지원 사고지역 내 오염물품 수거, 폐기처리 <ul style="list-style-type: none"> - 폐기물 처리업체 지원 요청
	강원특별자치도	<ul style="list-style-type: none"> 주민복귀 안내 및 지원
수습 복구	원주지방환경청·충주합동방재센터	<ul style="list-style-type: none"> 사고현장 화학물질 잔류 여부 조사 / 사고지역 환경오염 모니터링 오염방지작업
	화학물질안전원	<ul style="list-style-type: none"> 복구작업에 필요한 정보제공 / 주변 지역 오염농도 확인
	지자체 및 대응기관 합동	<ul style="list-style-type: none"> 합동단속 실시 사고합동조사반 운영 사고지역 주변부 피해 상황 확인 / 사고원인 분석 및 대책 수립 사고조사 및 원인분석, 피해자 처리방안 강구 등 향후 대책 수립 화학사고조사단 구성 <ul style="list-style-type: none"> - 사고물질 확인, 누출량 산정, 영향범위 예측 등 사고원인조사 실시 및 재발방지대책 수립·조정

라. 화학사고 재난대응체계

- ◆ 사고규모 확대로 시·군, 강원특별자치도, 소방서, 유관기관의 대규모 협력을 통한 재난관리가 필요한 경우
- ◆ 초기대응 및 방재활동 중 지속적인 상황판단회의를 통하여 비상기구(지역재난안전대책본부, 재난현장 통합지원본부) 가동 여부를 결정하여 운영

강원특별자치도 재난관리체계도	(비상기구) 지역재난안전대책본부	(비상기구) 재난현장 통합지원본부
<p>시·군, 강원특별자치도, 소방서, 유관기관 비상기구 설치 및 재난관리체계 가동</p>	<p>재난의 비상대응 및 수습·복구 등에 관한 사항을 총괄·조정하고 필요한 조치를 하기 위하여 가동</p>	<p>재난현장의 총괄·조정 및 지원을 위하여 가동</p>

마. 화학사고 재난관리체계도

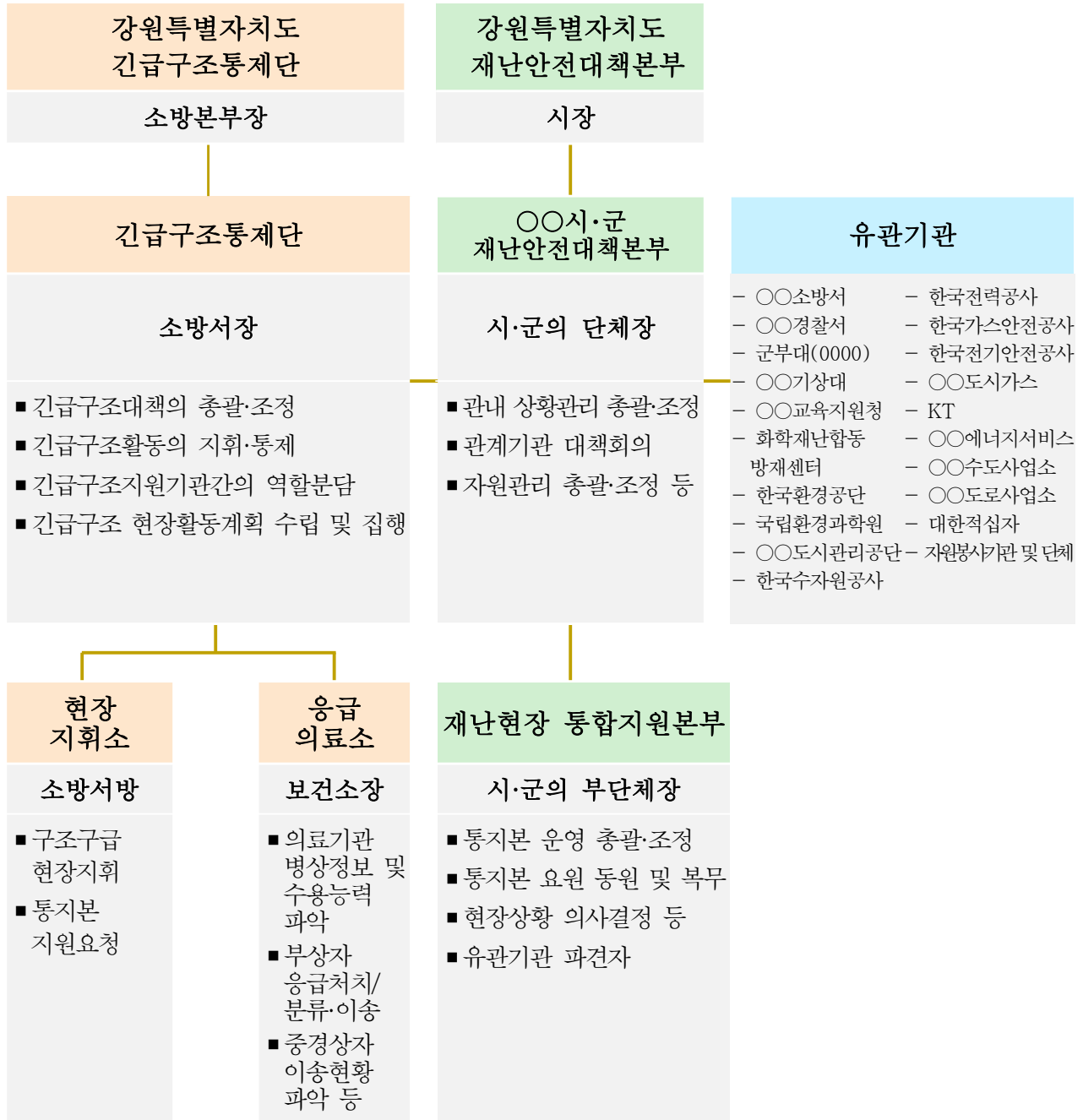

◆ 비상기구별 임무와 역할

<p>강원특별자치도 재난안전대책본부</p>	<ul style="list-style-type: none"> • 시·도지사는 관할 구역의 재난 수습 총괄·조정 및 필요 조치 이행 <ul style="list-style-type: none"> - 예·경보 발령, 동원 명령, 대피 명령, 위험구역 설정 등 응급조치
<p>시·군 재난안전대책본부</p>	<ul style="list-style-type: none"> • 시장·군수·구청장은 관할 구역의 재난 수습 총괄·조정 및 필요 조치 이행 <ul style="list-style-type: none"> - 예·경보 발령, 동원 명령, 대피 명령, 위험구역 설정 등 응급조치 - 관내 상황 및 자원관리 총괄·조정, 관계기관 대책회의
<p>재난현장 통합지원본부</p>	<ul style="list-style-type: none"> • 시·군·구 대책본부장이 재난현장의 총괄·조정 및 지원을 위해 통합지원본부를 설치·운영 <ul style="list-style-type: none"> - 통합지원본부장은 긴급구조 현장지휘에 협력
<p>긴급구조통제단</p>	<ul style="list-style-type: none"> • 긴급구조대책의 총괄·조정, 긴급구조활동의 지휘·통제
<p>현장지휘소</p>	<ul style="list-style-type: none"> • 각급 통제단장이 재난현장의 효과적 현장지휘를 위하여 현장지휘소 설치
<p>응급의료소</p>	<ul style="list-style-type: none"> • 사상자를 분류·처치 또는 이송하기 위하여 현장 응급의료소 설치·운영
<p>유관기관</p>	<ul style="list-style-type: none"> • 지자체 관할 지역 내 당해 재난과 관계가 있는 기관

바. 강원특별자치도 화학사고 재난안전대책본부

- ◆ 화학사고 위기경보 ‘경계’ 또는 ‘심각’ 단계에 이른 경우
- ◆ 중앙재난안전대책본부 또는 중앙사고수습본부가 운영되는 경우
- ◆ 상황판단회의 결과 대책본부 차원의 대응이 필요한 경우

강원특별자치도 재난안전대책본부

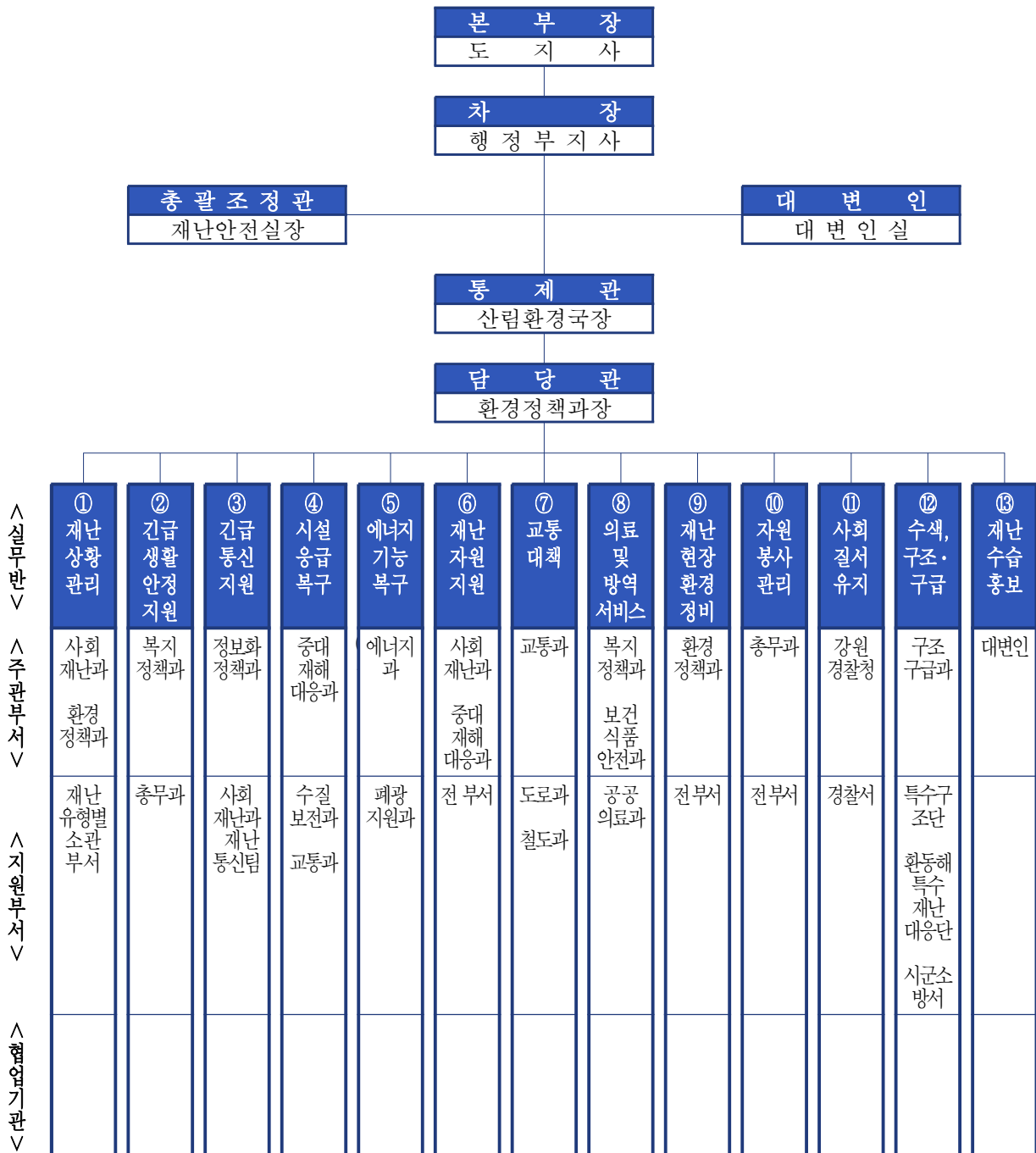

◆ 강원특별자치도 재난안전대책본부 주요 임무

구성		주요임무
지휘부	본부장 (도지사)	○ 강원특별자치도 재난안전대책본부 업무 총괄
	차장 (행정부지사)	○ 본부장 보좌
	총괄조정관 (재난안전실장)	○ 재난상황관리, 행정지원업무 등의 총괄 ○ 본부장 및 차장 보좌
	대변인 (대변인실)	○ 재난 수습홍보 총괄
	통제관 (신림환경국장)	○ 재난 수습업무 전반 통제
	담당관 (환경정책과장)	○ 통제관 보좌, 재난 상황 총괄 및 실무반 임무 총괄
실무반	01. 재난 상황 관리	○ 일일상황보고서 작성 및 보고 ○ 재난현장 수습상황관리 총괄 ○ 대통령·국무총리·중앙재난안전대책본부장·사고수습본부장 특별지시사항 처리 ○ 상황판단회의 보고회 자료 준비 ○ 재난발생현황, 구조인력·장비 투입 현황 파악 ○ 인명 및 재산피해 상황 파악 ○ 재난상황 파악 및 전달·처리 ○ 지역사고수습본부, 강원특별자치도 재난안전대책본부, 긴급구조통제단 운영상황 관리 ○ 지역재난관리책임기관 등 관계기관 대처상황 파악 ○ 시·도 현장상황관리관 및 수습지원단 파견 관리 ○ 각종 여론·정보 수집, 민원 등 파악
	02. 긴급 생활 안정 지원	○ 재난지원금 및 생활안정지원 상황 관리와 홍보·지급 독려 ○ 이재민 발생상황 파악·관리(수용·급식 등) ○ 재해구호물자 확보·비축상황 관리 및 신속한 지원 ○ 피해주민 불편사항 해소를 위한 긴급대책 및 생활안정을 위한 단기대책 등 지원 ○ 재난구호활동상황 및 구호물품 지원상황 파악 ○ 사망·실종자 유족 대책, 응급생계구호 실시
	03. 긴급 통신 지원	○ 통신시설 피해 및 긴급 복구상황 파악 ○ 통신기반시설 긴급복구 지원 ○ 통신 두절지역의 이동통신 시설 설치 등 긴급통신체계 구축 ○ 관할지역 재난현장 복구현황 파악
	04. 시설 응급 복구	○ 공공·사유 시설 피해 및 응급복구 상황 파악 ○ 공공·사유 시설 응급복구를 위한 인력·장비·자재 등 지원 ○ 관할지역 재난현장 응급복구 현황 파악
	05. 에너지 기능 복구	○ 국민생활 밀착형 시설(가스, 전기, 유류 등) 피해상황 및 긴급복구 상황 파악 ○ 시설긴급복구를 위한 인력·장비·자재 등 지원 ○ 가스, 전기, 유류 등 피해시설 기능회복 지원 ○ 관할지역 재난현장 복구현황 파악

구성	주요임무
06. 재난자원 지원	<ul style="list-style-type: none"> ○ 재난관리자원의 체계적 관리 및 활용을 위한 재난관리자원 공동활용시스템(Disaster Resources Sharing System: DRSS) 운영 ○ 재난관리자원 공동활용시스템가동 ○ 피해상황에 따른 민간자원 응원 ○ 장비·자재 부족지역 파악 및 지원활동 전개 ○ 다른 지역의 장비, 자재를 피해지역에 부족한 장비, 자재로 활용하는 공동활용 행정지도 ○ 재난관리자원의 비축·응원 및 사용현황 파악 관리
07. 교통대책	<ul style="list-style-type: none"> ○ 재난발생지역 해상 및 항공 통제현황 파악 ○ 육상, 해상 및 항공 통제상황 모니터링 ○ 교통두절구간(도로, 해상, 항공) 실태 파악 보고 ○ 연안여객선, 유도선 운항 통제 실시 ○ 해상 및 항공분야 긴급수송 지원 ○ 통행재개 및 소통대책 지원
08. 의료 및 방역 서비스	<ul style="list-style-type: none"> ○ 재난발생지역 의료·방역 서비스 제공에 관한 현황 파악 ○ 재난발생지역 의료·방역 자원배분현황 파악 및 조정 지원 ○ 비상방역실시 현황 파악 ○ 부상자 의료지원 및 기동의료반 편성·운영 지도·확인 ○ 침수지역 및 이재민 집단급식소·위생관리 지도·확인 ○ 감염병 예방을 위한 방역소독 및 기동방역반 편성·운영
09. 재난 현장 환경 정비	<ul style="list-style-type: none"> ○ 육상 및 해상의 환경오염물질(재난폐기물, 위험물 등) 피해상황 및 처리실태·관리 ○ 육상 및 해상의 환경오염물질 처리를 위한 인력·장비·자재 등 지원 ○ 재난쓰레기 수거처리 및 임시 적환장(운동장, 공원, 폐기물처리시설 등) 설치·운영의 지도·확인 ○ 관할지역 재난현장 복구현황 파악
10. 자원 봉사 관리	<ul style="list-style-type: none"> ○ 자원봉사센터 설치·운영 및 지도·확인 ○ 자원봉사자 투입 현황 및 소요자원 확인 ○ 사유시설 응급복구 등 대민지원활동 추진 ○ 수해주택 안전점검 및 무상수리 등 추진
11. 사회 질서 유지	<ul style="list-style-type: none"> ○ 재난발생지역 육상교통통제 및 두절지역 파악 ○ 재난발생지역 출입제한 및 차량운행통제 실시 ○ 지역주민 불편 최소화를 위한 우회도로 홍보 실시 ○ 주민대피, 범죄예방 사전조치 ○ 고립지역 긴급수송로 개설 및 수송차량 확보·지원
12. 수색·구조·구급	<ul style="list-style-type: none"> ○ 재난지역 인명 수색, 구조·구급 상황 파악 및 지원 ○ 사상자 응급조치 및 의료기관 후송, 안치 지원 ○ 재난현장의 특성, 2차 피해 발생 여부 등에 대한 정보 제공 ○ 현장 응급의료소 설치·운영 지원 ○ 군부대 등 수색, 구조활동 업무협조 및 지원
13. 재난 수습 홍보	<ul style="list-style-type: none"> ○ 재난상황별 국민행동요령 홍보 ○ 텔레비전·라디오 등 매체를 활용한 재난 예보·경보 실시사항 등의 전파 ○ 재난 관련 보도자료 취합 및 배포 ○ 언론발표 준비·실시 및 언론사 인터뷰 실시 ○ 취재지원센터 운영(언론 연락체계 유지 및 취재지원) ○ 방송 및 언론 보도 모니터링 ○ 사회관계망서비스(SNS), 인터넷 홈페이지 등 온라인 홍보 및 모니터링 ○ 오보, 유언비어 확인 및 대응 ○ 현장, 중앙재난안전대책본부, 사고수습본부, 시·도 재난안전대책본부의 재난수습홍보반과 협조 및 공유체계 구축

사. 강원특별자치도 재난현장 통합지원본부

- ◆ 상황총괄, 현장대응, 자원지원, 대민지원 등 기능별로 분류하여 실무반 편성 및 대응

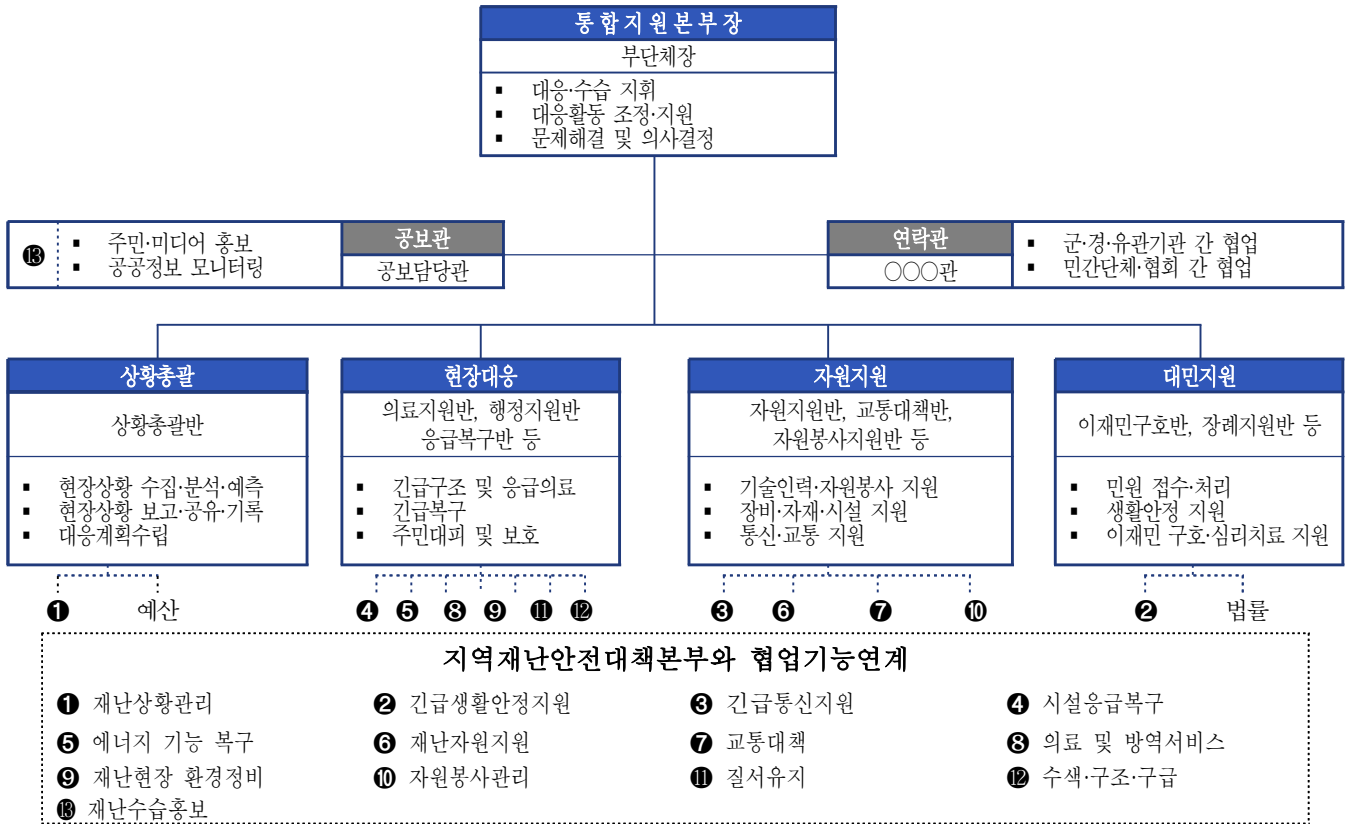

재난현장 지휘 및 협업체계



◆ 재난현장 통합지원본부 주요 임무

구분	실무반	주요 임무	소관 부서장	지대본 연계
지휘부	본부장	<ul style="list-style-type: none"> 통합지원본부 운영 총괄·조정 통합지원본부 요원 동원 및 복무 현장상황 의사결정 등 	도지사 (부재시 행정부지사)	① 재난상황관리
	공보관	<ul style="list-style-type: none"> 주민·미디어 홍보 공공정보 모니터링 대국민 행동요령 및 주의사항 등 홍보 지상파 방송, 지역방송사에 자막방송 요청 재난방송 및 보도자료 작성·배포 언론브리핑 취재지원 	대변인	
	연락관	<ul style="list-style-type: none"> 각 기관 대표자들의 의견 조율 통합지원본부장의 연락창구 역할 군·경·유관기관 간 협업 민간단체 및 협회, 전문가 간 협업 	총무실장	
상황총괄	상황총괄반	<ul style="list-style-type: none"> 현장상황 수집/분석/예측 현장상황 보고/공유/기록 현장대응계획수립 현장상황관리관 및 전문대응팀 파견 예산 확보 및 집행 현장보고서 작성 주요인사 방문시 현장브리핑 (필요시) 재난사태 선포 건의 현장상황수집·보고(재난안전대책본부 상황관리반 등)·전파 주요인사 방문객 상황브리핑 민원접수·처리 등 현장민원실 운영 예산 확보 및 집행 	사회재난과장 종합상황실장	① 재난상황관리
	피해조사반	<ul style="list-style-type: none"> 피해현황 조사 및 기록 	민간전문가	
	전문자문반	<ul style="list-style-type: none"> 현장상황 분석 및 예측 자문 현장대응계획수립 자문 		
현장대응	응급복구반	<ul style="list-style-type: none"> 공공·사유시설피해상황 파악 및 응급복구 복구추진 소요 인력 장비 지원 요청 및 협의 2차 피해방지를 위한 예찰활동 	중대재해대응과장 수질보전과장	④ 시설응급복구
	에너지지원반	<ul style="list-style-type: none"> 가스전기공급 시설 피해상황 파악 구조구급현장, 이재민 수용시설의 에너지 지원 	에너지과장	⑤ 에너지 기능 복구
	의료지원반	<ul style="list-style-type: none"> 현장 응급의료소에 필요한 인적·물적 자원 지원 병원별 근무자 배치, 부상자 현황관리 의료비 지급보증 및 의료비 지원 피해자 심리지원 〇〇시 재난안전대책본부(생활안전지원반)에 상황보고 	보건정책과장 보건식품안전과장	⑧ 의료 및 방역서비스 지원
	환경정비반	<ul style="list-style-type: none"> 생활쓰레기 처리 생활권 주변 폐기물 수거 재난폐기물 처리에 따른 인력, 장비지원 요청 및 협의 	환경정책과장	⑨ 재난현장 환경 정비
	질서유지반	<ul style="list-style-type: none"> 교통혼잡 완화 조치 주민대피 안내 및 대피지원 응급환자 및 신속한 주민대피를 위한 동선 확보 피해지역의 출입통제 및 질서유지, 범죄예방 활동 교통통제 및 현장통제 	경비교통과장 (강원경찰청)	⑩ 사회질서 유지
	구조구급지원반	<ul style="list-style-type: none"> 재난발생지역 수색·구조·구급 상황파악 및 지원 환자 발생 시 응급치료 및 긴급후송 지원 	구조구급과장	⑫ 수색, 구조·구급

구분	실무반	주요 임무	소관 부서장	지대본 연계	
현장 대응	유형별 대응반	산불진화	진화대 동원, 산불진화	산림관리과장	① 재난상황관리
		건물 안전진단	화재 및 붕괴 등 피해건물 안전진단, 긴급조치	건축과장	④ 시설응급복구
		제설지원	구조장비, 제설장비 지원(예: 리조트 붕괴 사고)	중대재해대응과장	⑥ 재난관리자원 지원
		오염처리	현장 오염 잔재물 처리(예: 불산 누출 사고)	환경정책과장	⑨ 재난현장 환경정비
		농·축산 지원	축산피해농가 조사(예: 불산 누출 사고) 농작물 정밀조사(예: 불산 누출 사고)	축산과장 농정과장	① 재난상황관리
자원 지원	통신지원반	재난현장 긴급통신체계 가동 통신시설 파손에 따른 통신두절 상황관리 통신 피해시설 긴급복구 추진 긴급통신장비 보급	정보화정책과장 사회재난과장 (재난통신팀)	③ 긴급 통신 지원	
	교통대책반	피해현장 주변지역 교통상황 파악 관리 피해현장 주변 차량 우회대책 마련 대중교통 운행 중단시 대체수단 투입 통행 해소시기 예측 관리	교통과장	⑦ 교통대책	
	자원지원반	자원지원 요청사항 처리 현장 자원상태 기록 관리 재난현장의 자원수요 예측 피해지역 응급복구 인력, 장비, 자재 동원 에너지 시설 응급복구를 위한 인력, 장비, 자재 동원 의료 및 방역물자, 장비 동원	사회재난과장 (사회재난대응팀) 총무실장	⑥ 재난관리자원 지원	
	자원봉사지원반	통합자원봉사지원단 설치 및 운영 피해상황 전달 등 지원단과 상황 공유 자원봉사 활동 시 소요되는 장비, 인력, 자재, 수송수단 등 지원 자원봉사자 안전관리 재난현장 자원봉사자 현황 파악	사회재난과장 (사회재난대응팀) 총무실장	⑩ 자원봉사 지원 및 관리	
대민 지원	이재민구호반	이재민 발생 현황파악 및 보고 임시주거시설 지원 급식 및 개별구호물품 지원 이재민 대피소 근무자 배치 피해자 생계지원 등 재난지원금 지원 법률 상담 및 자문 지원 ○○시 재난안전대책본부(생활안전지원반)에 상황보고	보건정책과장 총무실장	② 긴급 생활안전 지원	
	장례지원반	사망자 인적사항 파악 장례식장 전담인력 배치 유가족 1:1전담 지원 업무 (필요시) 분향소 설치 운영 ○○시 재난안전대책본부(생활안전지원반)에 상황보고	보건정책과장 총무실장		
	법률지원반	소송 및 민간법률자문	교육법무과장		
유관기관	유관기관	군, 경, 소방, 유관기관 동원 전기·가스·통신 등 시설복구 기타 유관기관의 소관시설·업무 수행	유관기관 파견자	-	

2. 화학사고의 수준 정의와 대응

가. 위기경보 수준

종류	판단기준	주요활동
관심 (Blue)	<ul style="list-style-type: none"> • 사고상황공유앱을 통해 유관기관 간 사고상황 정보 공유가 필요한 때 	<ul style="list-style-type: none"> • 징후 감시활동 • 유관기관 협조체계 등 점검
주의 (Yellow)	<ul style="list-style-type: none"> • 화학물질 유출·누출사고로 인명피해가 발생하거나 발생할 우려가 있는 경우 • 화학물질이 사업장 외부로 유출·누출되어 방재 작업이 필요한 경우 	<ul style="list-style-type: none"> • 화학사고종합상황실 운영 • 유관기관 협조체계 가동
경계 (Orange)	<ul style="list-style-type: none"> • 화학물질 유출·누출사고로 다수의 인명피해 (5명 이상)가 발생하거나 발생할 우려가 있는 경우 • 화학물질이 사업장 외부로 유출·누출되어 방재 작업이 3일이상 소요될 것으로 예상되는 경우 	<ul style="list-style-type: none"> • 중앙사고수습본부 운영
심각 (Red)	<ul style="list-style-type: none"> • 화학물질 유출·누출사고 대규모 인명피해 (10명 이상)가 발생하거나 발생할 우려가 있는 경우 • 화학물질이 사업장 외부로 유출·누출되어 방재 작업이 5일이상 소요될 것으로 예상되는 경우 	<ul style="list-style-type: none"> • 중앙재난안전대책본부 운영 ※ 가용 자원 총동원 지원을 위한 중대본 운영 건의 • 사고피해 저감을 위한 총력대응

※ 단, 위 발령기준은 재난경보 발령을 위한 기준제시이며, 실제 경보발령은 상황의 전개속도, 파급효과 등을 감안하여 「자체위기평가회의」에서 결정토록 함

※ 재난 및 사고의 유형이 복잡하고 다변화됨에 따라 관심, 주의, 경계, 심각 4단계를 경직적으로 적용하는 것보다 위기상황에 따라 탄력적으로 적용 (“심각”단계 발령 시 국가안보실, 행정안전부와 사전협의)

나. 위기경보 발령기준 및 발령·해제 표준 문구안

단계	발령 방법	표준 문구안	
관심	<ul style="list-style-type: none"> 발령 시점 : CARIS App(사고상황공유앱) 개설을 통해 사고상황을 전파하는 경우 발령 주체 : 화학물질안전원 전파 수단 : CARIS App 전파 	발령시	[위기경보 “관심” 단계 발령 알림] 발령 일시 : 2022.00.00. (00:00) 발령 사유 : 화학물질 유·누출상황(의심상황) 접수로 유관기관간 사고상황 정보 공유가 필요한 상황
		해제시	[위기경보 “관심” 단계 해제 알림] 해제 일시 : 2022.00.00. (00:00) 해제 사유 : 원점부위 차단완료, 방재작업 완료 등
주의	<ul style="list-style-type: none"> 발령 시점 : 화학물질 유·누출로 인한 인명피해가 발생한 경우(최초접수 시 인명피해가 발생한 상황 포함) ※ 단, 접수와 동시에 수습, 안전조치가 완료되어 추가 위험이 없는 경우는 발령 제외 발령 주체 : 화학물질안전원 또는 환경부 전파 수단 : CARIS App 전파 	발령시	[위기경보 “주의” 단계 발령 알림] 발령 일시 : 2022.00.00. (00:00) 발령 사유 : 화학물질 유·누출로 인한 인명피해 발생, 사업장 외부로 유·누출 확산
		해제시	[위기경보 “주의” 단계 해제 알림] 해제 일시 : 2022.00.00. (00:00) 해제 사유 : 추가 인명피해 없음, 사업장 외부확산 차단 등
경계	<ul style="list-style-type: none"> 발령 시점 : ① 화학물질 유·누출로 인한 인명피해가 5명 이상 발생한 경우(최초접수 시 인명피해가 5명 이상 발생한 상황 포함), ② 자체위기관리회의를 통해 “경계” 단계 발령이 필요하다고 판단되는 경우 발령 주체 : 환경부 전파 수단 : CARIS App 우선 전파, 위기경보 발령문(공문) 및 FAX 전파 	발령시	[위기경보 “경계” 단계 발령 알림] 발령 일시 : 2022.00.00. (00:00) 발령 사유 : 화학물질 유·누출로 인한 인명피해 다수 발생, 사업장 외부 확산으로 방재작업 지속
		해제시	[위기경보 “경계” 단계 해제 알림] 해제 일시 : 2022.00.00. (00:00) 해제 사유 : 인명구조·후송 완료, 추가 확대위험 해소
심각	<ul style="list-style-type: none"> 발령 시점 : ① 화학물질 유·누출로 인한 인명피해가 10명 이상 발생한 경우(최초접수 시 인명피해가 10명 이상 발생한 상황 포함), ② 중수본 대책회의를 통해 “심각” 단계 발령이 필요하다고 판단되는 경우 발령 주체 : 환경부 전파 수단 : CARIS App 우선 전파, 위기경보 발령문(공문) 및 FAX 전파 	발령시	[위기경보 “심각” 단계 발령 알림] 발령 일시 : 2022.00.00. (00:00) 발령 사유 : 화학물질 유·누출로 인한 대규모 인명피해 발생, 사업장 외부 확산으로 방재작업 지속, 범정부적 총력대응 필요
		해제시	[위기경보 “심각” 단계 해제 알림] 해제 일시 : 2022.00.00. (00:00) 해제 사유 : 관계기관 합동 가동자원(인력·장비) 총력대응 따른 피해 확대 최소화

다. 재난 대응단계

구분	상황	대응지침	위기경보
징후감지	<ul style="list-style-type: none"> 화학사고 징후 신고 접수 후 감시활동 강화 및 긴급대응 조치 단계 ※ 다중이 이용하는 건축물의 붕괴 징후 또한 포함 	<ul style="list-style-type: none"> 긴급안전점검 실시 신속한 주민대피를 통한 인명피해 사전 예방 (필요시) 접근제한 및 교통통제 	<p>관심 주의</p>
초기대응	<ul style="list-style-type: none"> 화학사고 직후 상황접수로부터 초기 현장대응을 실시하고, 상황판단회의를 통해 비상기구 설치 여부를 결정하기까지 단계 	<ul style="list-style-type: none"> 신속한 초동조치 및 상황 전파·보고 인명피해 최소화 및 신속한 주민 대피 2차 피해 방지를 위한 긴급조치 	<p>경계 심각</p>
비상대응	<ul style="list-style-type: none"> 비상기구 설치 및 운영을 통한 본격 재난대응 단계 	<ul style="list-style-type: none"> 인명 구조·구급 최우선 신속한 응급 복구를 통한 2차 피해 방지 피해자 및 이재민 적극 지원 및 불편 최소화 	<p>경계 심각</p>
수습복구	<ul style="list-style-type: none"> 긴급구조구급이 완료된 후 화학사고 주변지역 주민의 일상회복을 위해 본격적인 수습복구를 시행하는 단계 	<ul style="list-style-type: none"> 신속한 수습·복구를 통한 주민 불편 최소화 Life-Line 복구 최우선 장기 이재민에 대한 대책 마련 	<p>경계 심각</p>

라. 비상근무체계

- ◆ 근무시기 : 위기경보 발령에 따른 비상대응기구 편성 시 응소
- ◆ 근무인원 : 실시 반 별 반장(과장), 반원(주무관 최소 1명 이상)
 - ※ 상황에 따라 실시반 인원구성은 변동 가능
- ◆ 근무방법 : 주간에는 사무실/상황실 근무를 운영하고 야간에는 자택 유선대기를 원칙
- ◆ 근무교대 : 24시간 운영, 12시간 주 · 야 교대
 - ※ 시간, 인원 변동가능

<비상대응기구 근무교대>

반장(과장)	(주간) 09:00 ~ 21:00	(야간) 21:00 ~ 익일 09:00, 자택 유선대기
팀 장	(주간) 09:00 ~ 21:00	(야간) 21:00 ~ 익일 09:00, 상황실 근무
주무관급	(주간) 11:00 ~ 23:00	(야간) 23:00 ~ 익일 11:00, 상황실 근무

- ◆ 인수인계 : 근무교대 30분 전부터 전임자와 합동근무 실시
 - 초기 근무조는 종합상황실 상황요원에게 사고보고서 등 비상근무를 위한 자료 인수
- ◆ 정기보고 : 매일 18시까지 상황보고서 작성, 대 · 내외 전파
 - 피해 현황 및 수습 · 조치 활동 등 상황보고서 작성 후, 유관기관 전파 및 제출

마. 화학사고 대응체계

기관구분		사업장	소방	시·군	강원특별자치도	원주지방환경청· 충주합동방재센터	화학물질안전원
1. 징후 감지	최초신고 ¹⁻¹⁾	<ul style="list-style-type: none"> 119 신고 					
	상황접수· 상황전파 ¹⁻²⁾	<ul style="list-style-type: none"> 인근 주민 전파 유관기관 보고 	<ul style="list-style-type: none"> 최초 상황접수 시·군, 강원특별자치도, 원주지방환경청, 충주합동방재센터 119 특수구조단 전파 	<ul style="list-style-type: none"> 상황접수 유관부서·기관 전파 - 유·무선, NDMS, 사고상황공유앱 등 	<ul style="list-style-type: none"> 상황접수 	<ul style="list-style-type: none"> 상황접수 	
	사고상황공유앱 활용 → 실시간 정보교류						
	사고 대응 ¹⁻³⁾	<ul style="list-style-type: none"> 초동대응(가능 시) 	<ul style="list-style-type: none"> 현장 출동 준비 	<ul style="list-style-type: none"> 사고상황 확인 및 평가 - 사고상황평가회의 (주관부서) 긴급대응조치 - 재난대응체계 가동 점검 - 초기대응 조치 요청 	<ul style="list-style-type: none"> 시·군 사고상황 평가회의 결과에 따른 사고상황 관리 및 지원 	<ul style="list-style-type: none"> 현장 출동 준비 	<ul style="list-style-type: none"> 상황 전파
2. 초기 대응	현장출동· 상황과약 ²⁻¹⁾	<ul style="list-style-type: none"> 정보제공 - 물질정보, 영향범위 - 화학사고예방관리 계획서 	<ul style="list-style-type: none"> 현장 출동·현장통제 119 특수구조단 출동 긴급지원사항 과약 	<ul style="list-style-type: none"> 현장출동 사고상황 확인 - 피해현황, 사고물질, 주민대피현황 등 사고상황 보고(유·무선, 문서, NDMS) 	<ul style="list-style-type: none"> 현장출동 사고상황 보고(유·무선, 문서, NDMS) - 내부보고, 환경부, 지역환경청, 방재센터 	<ul style="list-style-type: none"> 현장 출동 (원주지방환경청, 충주합동방재센터 → 시·군) 	<ul style="list-style-type: none"> 상황과약 정보제공
	초기대응 조치 (현장) ²⁻²⁾	<ul style="list-style-type: none"> 초기 방재활동 사업장내 임직원 대피 소방차량 등 진입로 확보 기타 자체 화학사고 대응매뉴얼 활용 	<ul style="list-style-type: none"> 위험지역 진·출입 통제 - 현장통제선 설치 사고현장 인명구조 	<ul style="list-style-type: none"> 초기대응반 현장출동 재난안전상황실 가동 긴급대응조치 - 긴급안전점검반 편성 - (필요시) 현장통제, 교통통제 요청 - (필요시) 필수요원 소집 	<ul style="list-style-type: none"> 초동대응 지원 	<ul style="list-style-type: none"> 현장수습조정관 파견 사고지역 대기·수질·토양오염 모니터링 	<ul style="list-style-type: none"> 누출정도, 주변지역 농도 확인 - AEGL-1~3 판단 후 예비조사 실시

기관구분		사업장	소방	시·군	강원특별자치도	원주지방환경청· 충주합동방재센터	화학물질안전원
단계							
2. 초기 대응	초기대응 조치 (본부) ²⁻³⁾		<ul style="list-style-type: none"> 긴급구조통제단 가동 여부 판단 	<ul style="list-style-type: none"> 상황판단회의 <ul style="list-style-type: none"> - 위기경보 발령 검토 - 비상기구(지역재난안전대책본부·재난현장통합지원본부 운영 결정 (필요시) 주민실내대피 전파 (필요시) 대피장소 현황, 대피로 파악 방재자원, 복구인력, 장비현황 파악 폐기물처리업체·장비 동원체계 점검 	<ul style="list-style-type: none"> 시·군 상황판단회의 결과에 따른 사고상황 관리 및 지원 	<ul style="list-style-type: none"> CARIS앱(화학사고대응정보시스템) 및 사고 상황공유앱 활용 - 실시간 화학사고 물질 및 방재요령 등 정보제공 - 화학물질 영향범위 파악 - 위험성평가 정보제공 	
	비상기구 운영 3-1)		<ul style="list-style-type: none"> 긴급구조통제단 운영 <ul style="list-style-type: none"> - 피해 및 구호상황 보고 및 브리핑 	<ul style="list-style-type: none"> 지역재난안전대책본부 및 재난현장 통합지원본부 운영 <ul style="list-style-type: none"> - 위기경보 발령 결정 	<ul style="list-style-type: none"> 지역재난안전대책본부 운영 		
3. 비상 대응	주민대피 (현장) ³⁻²⁾		<ul style="list-style-type: none"> 긴급구조통제단장 주민대피(현장) 발령 <ul style="list-style-type: none"> - 주민대피 지원 및 현장 정보제공 	<ul style="list-style-type: none"> 주민대피(현장) 협의 주민대피(현장) 전파 	<ul style="list-style-type: none"> 주민대피(현장) 전파 	<ul style="list-style-type: none"> 사고지역 대기·수질·토양오염 모니터링 	<ul style="list-style-type: none"> 누출정도, 주변지역 농도 확인

기관구분		사업장	소방	시·군	강원특별자치도	원주지방환경청· 충주합동방재센터	화학물질안전원
단계							
3. 비상 대응	방재활동 ³⁻²⁾	<ul style="list-style-type: none"> 방재장비·물품 제공 폐기물 업체 동원·확보 → 수거처리 	<ul style="list-style-type: none"> 사고 현장 인명구조 및 응급환자 긴급 이송 피해복구 인력, 장비 지원 	<ul style="list-style-type: none"> 방재장비·물품 확보·지원 피해복구 인력 지원 지역 관계기관 협력 수질 등 2차오염 방지·우수로 차단 폐기물 처리지원 → 수거처리 	<ul style="list-style-type: none"> 시·군 요청사항 지원 	<ul style="list-style-type: none"> 사고지역 대기·수질·토양오염 모니터링 현장기술지원팀 파견(필요시) 현장 기술지원 인력, 장비 지원 현장대응요원 제독 지원 현장지휘소 수습활동 지원 	<ul style="list-style-type: none"> 누출정도, 주변지역 농도 확인 화학사고 영향조사 실시 <ul style="list-style-type: none"> - 피해 예상 규모 파악
	주민대피 (지역) ³⁻³⁾	<ul style="list-style-type: none"> 주민대피 지원 	<ul style="list-style-type: none"> 주민대피 지원 및 현장 정보제공 	<ul style="list-style-type: none"> 화학물질안전원에 주민대피(지역) 협의요청 상황판단회의 → 주민대피 여부 판단 → 주민대피명령 1~2단계 (실내대피) → 주민대피명령 3단계 (대피소 이동) 주민대피장소 확보 주민대피 전파 <ul style="list-style-type: none"> - 방송, 확성기, NDMS, CBS 등 가용수단 활용한 대피 알림 주민대피 지원 		<ul style="list-style-type: none"> 주민대피 여부 판단을 위한 정보제공 (주민대피 협의요청 응답) 및 주민대피 권고기준 제시 사고지역 대기·수질·토양오염 모니터링 	
4. 수습 복구	피해복구 ⁴⁻¹⁾	<ul style="list-style-type: none"> 복구작업 사고지역 내 오염물품 수거(처리 가능 시) 환경오염 방재작업 	<ul style="list-style-type: none"> 사고지역 긴급구조·구급 	<ul style="list-style-type: none"> 사고지역 내 오염물품 수거, 폐기처리 <ul style="list-style-type: none"> - 폐기물 처리업체 지원 요청 환경오염 발생 시 방재작업 실시 	<ul style="list-style-type: none"> 방재약품·장비, 의료서비스 지원 	<ul style="list-style-type: none"> 사고현장 화학물질 잔류 여부 조사 사고지역 환경오염 모니터링 현장지휘소 수습활동 지원 	<ul style="list-style-type: none"> 복구작업에 필요한 정보제공

기관구분		사업장	소방	시·군	강원특별자치도	원주지방환경청· 충주합동방재센터	화학물질안전원
4. 수습 복구	피해수습 ⁴⁻²⁾	<ul style="list-style-type: none"> 사업장 안전점검 사고원인 분석 재발방지 대책 마련 	<ul style="list-style-type: none"> 합동단속 실시 → 위법사항 행정처분 사고지역 주변부 피해 상황 확인 사고원인 분석 및 대책 수립 → 사고원인 조사 및 사고 재발 방지를 위한 제도적 장치 마련 사고조사 및 원인분석, 피해자 처리방안 강구 등 향후 대책 수립 화학사고조사단 구성 <ul style="list-style-type: none"> - 사고물질 확인, 누출량 산정, 영향범위 예측 등 사고원인조사 실시(원주지방환경청 등 합동) 및 재발방지대책 수립·조정 지원물품 회수 및 구상권 청구(방재물품, 폐기물 처리비용 등) : 시·군, 강원특별자치도, 유관기관 → 사업장 <ul style="list-style-type: none"> - 환경책임보험이 가입된 사업장인 경우 보험처리 				
	(이동 대피 시) 주민 복귀 ⁴⁻³⁾	<ul style="list-style-type: none"> 주민 복귀 지원 	<ul style="list-style-type: none"> 주민 복귀 지원 	<ul style="list-style-type: none"> 상황판단회의 → 주민 복귀 여부 결정 주민 복귀 안내 주민 복귀 지원 			<ul style="list-style-type: none"> 주민 복귀 여부 판단을 위한 정보제공 및 주민 복귀 권고기준 제시 주변 지역 오염농도 확인
상황종료							

바. 화학사고 대응 단계별 행동요령

[1단계] 징후감지

세부단계	행동요령
1-1) 최초신고	<ul style="list-style-type: none"> • 최초 신고접수(사고 발생 사업장, 최초발견자 → 소방, 시·군) <ul style="list-style-type: none"> - 지역 119소방서(☎ 119) - 119종합상황실(☎ 033-249-5154) • 도로상 사고 발생 시(화학물질 운반자, 최초발견자) <ul style="list-style-type: none"> - 지역 119소방서(☎ 119) - 사업장 및 해당 화학물질 제조사 • 신고접수 시 확인사항 <ul style="list-style-type: none"> - 접수 시간 - 접수자 인적사항(주소, 성명, 연락처 등) - 사고내용(사고양상, 물질, 인명피해, 2차 사고가능성 등) - 그 외 파악 가능한 정보범위 내
1-2) 상황접수 상황전파	<ul style="list-style-type: none"> • 사업장(상황전파 → 유관기관, 인근 주민) <ul style="list-style-type: none"> - 유관기관(소방, 시·군, 강원특별자치도), 인근 주민(영향범위 내) • 도로(→ 사업장, 화학물질 제조사 → 비상연락망을 통한 상황전파) • 시·군 <ul style="list-style-type: none"> (상황접수, 상황전파 → 소방, 강원특별자치도, 원주지방환경청 등) - 강원특별자치도 상황실(☎ 033-249-3119) - 강원특별자치도 환경정책과(☎ 033-249-2243, Fax. 033-249-4035) - 강원특별자치도 재난대응과(☎ 033-249-3819, 3823) - 원주지방환경청(☎ 033-760-6045) • 유관기관 간 전파 <ul style="list-style-type: none"> - 소방(119종합상황실 → 119특수구조단), 화학물질안전원, 원주지방환경청, 충주합동방재센터, 환경부, 행정안전부 등 • 전파 내용 <ul style="list-style-type: none"> - 사고 개요(일시, 장소 등) - 사고내용 및 인명피해 - 현장조치 사항 등 • 전파 방법 <ul style="list-style-type: none"> - 사고상황공유앱, 유·무선, 문서, NDMS(국가재난안전관리시스템 등) • 실시간 정보 공유(시·군, 강원특별자치도, 유관기관) <ul style="list-style-type: none"> - 화학사고 발생 시 화학물질 및 화학사고 담당자의 CARIS(화학사고대응정보시스템), 사고상황 공유앱으로 알림 문자 발송 - 양방향 정보제공과 공유 기능을 갖추어 유관기관 간의 유기적인 사고대응과 수습체계 강화 - 사고물질의 특징, 현장 조치사항, 안전대응 정보 등 공유
1-3) 사고 대응	<ul style="list-style-type: none"> • (시·군)사고상황 확인 및 평가 <ul style="list-style-type: none"> - 사고상황평가회의(주관부서) • (시·군)긴급대응조치 (⇒ 화학사고 현장조치 행동매뉴얼, [①-2-2]) <ul style="list-style-type: none"> - 재난대응체계 가동 점검 - 초기대응 조치 요청 • (강원특별자치도) 시·군 사고상황평가회의 결과에 따른 사고상황 관리 및 지원 • 유관기관 현장 출동 준비

[2단계] 초기대응

세부단계	행동요령
<p>2-1) 현장출동 상황파악</p>	<ul style="list-style-type: none"> • 유관기관 현장 출동 <ul style="list-style-type: none"> - 시·군, 강원특별자치도, 소방(소방서, 119특수구조단), 원주지방환경청 등 - 현장 통제 및 사고상황 파악 • 사고상황 확인 및 보고 (사고현장 → 시·군, 강원특별자치도, 소방본부) <ul style="list-style-type: none"> - 사고 개요(일시, 시간, 장소 등) - 사고 원인 - 피해 현황 및 근로자, 지역주민 대피 현황 - 사고물질 및 환경 확산(대기, 지하수, 토양, 수질 등) - 피해확산 여부 • 관련 정보요청 (→ 사업장, 화학물질안전원) <ul style="list-style-type: none"> - 화학사고예방관리계획서(물질정보, 영향범위) - 물질별 대응요령
<p>2-2) 초기대응 조치(현장)</p>	<ul style="list-style-type: none"> • (사업장) <ul style="list-style-type: none"> - 초기 방재활동 - 사업장 내 임직원 대피 - 소방차량 등 진입로 확보 - 기타 자체 화학사고 대응매뉴얼 활용 • (소방·119특수구조대) <ul style="list-style-type: none"> - 위험지역 진·출입 통제, 오염지역 통제 - 사고 현장 인명구조 및 응급환자 긴급 이송 • (원주지방환경청·충주합동방재센터) <ul style="list-style-type: none"> - 현장수습조정관 파견 - 사고지역 대기·수질·토양오염 모니터링 • (화학물질안전원) 화학물질 누출 정도, 주변 지역 농도 확인 <ul style="list-style-type: none"> - AEGL 기준 충족 및 건강·환경영향에 따른 화학사고 예비조사 실시
<p>2-2) 초기대응 조치(현장)</p>	<ul style="list-style-type: none"> • (시·군) 초기대응반 구성 및 현장출동(→ 강원특별자치도 보고) <ul style="list-style-type: none"> (⇒ 화학사고 현장조치 행동매뉴얼, [①-2-6]) - 사고 원인, 피해 상황, 현장 조치상황 등 파악 - 장비·인력 신속 동원 조치(유관기관 인력·장비 파악) - 유관기관 협조 요청사항 보고 • (시·군) 재난안전상황실 가동(→ 강원특별자치도 보고) <ul style="list-style-type: none"> (⇒ 화학사고 현장조치 행동매뉴얼, [①-3-1],[①-3-2]) - 비상연락망 점검, 협업 실무반 및 부서 주요임무 점검 - 비상기구 가동을 위한 필요자원 점검(인력, 장비, 시설 등) • (시·군) 긴급대응조치 실시 (⇒ 화학사고 현장조치 행동매뉴얼, [①-2-2]) <ul style="list-style-type: none"> - 긴급안전점검반 편성 <ul style="list-style-type: none"> * 사고지역 안전점검, 지원 필요사항 파악 및 방재물품, 장비 확보 - (필요시) 장외 유출 확산 시 주변 도로 통제 및 차량 통행 제한 <ul style="list-style-type: none"> * 강원특별자치도 교통국(교통과) : ☎ 033-249-3630 / 시·군 요청사항 지원 * 강원경찰청 교통과 교통계 : ☎ 033-248-0751 - (필요시) 필수요원 소집 및 비상근무 명령 - (필요시) 주민 실내대피 전파 - (필요시) 대피장소 현황, 대피로 파악 - 폐기물 처리업체 및 장비 동원체계 점검 • (강원특별자치도) 초동대응 지원

<p>2-3) 초기대응 조치(본부)</p>	<ul style="list-style-type: none"> • (시·군, 유관기관) 사고발생 사업장에 대한 정보 확보 <ul style="list-style-type: none"> - CARIS(화학물질사고대응정보시스템), 사고상황공유앱 활용 - 실시간 화학사고 물질 대응 정보제공, 화학물질 영향범위 파악 • (소방) 긴급구조통제단 가동 여부 판단 • (시·군) 상황판단회의(→ 강원특별자치도 보고) <ul style="list-style-type: none"> (⇒ 화학사고 현장조치 행동매뉴얼, [①-1-5]) - 주관 : 시·군의 장 - 비상기구(지역재난안전대책본부, 재난현장 통합지원본부) 운영 결정 - 위기경보 발령 검토 - (필요시) 주민실내대피 전파 - 현장연락관 임명(지명) - 긴급조치사항 : 인명피해 최소화(주민대피 사항), 2차 피해확산 방지 방안 - 구조·구급 지원 - 유관기관 및 상급기관 지원요청 사항 • (강원특별자치도) 사고상황 관리 및 지원 <ul style="list-style-type: none"> - 시·군 상황판단회의 결과에 따른 사고상황 관리 및 초동대응 지원
---------------------------------	--

[3단계] 비상대응

세부단계	행동요령
<p>3-1) 비상기구 운영</p>	<ul style="list-style-type: none"> • (시·군) 지역재난안전대책본부 및 재난현장 통합지원본부 운영 <ul style="list-style-type: none"> - 위기경보 발령 결정 • (강원특별자치도) 지역재난안전대책본부 운영 • (소방) 긴급구조통제단 운영 <ul style="list-style-type: none"> - 피해 및 구호상황 보고 및 브리핑
<p>3-2) 주민대피 (현장)</p>	<ul style="list-style-type: none"> • (소방) 긴급구조통제단장 주민대피(현장) 발령 <ul style="list-style-type: none"> - 주민대피 지원 및 현장 정보제공 • (시·군) <ul style="list-style-type: none"> - 주민대피(현장) 협의 - 주민대피(현장) 전파 • (강원특별자치도) <ul style="list-style-type: none"> - 주민대피(현장) 전파 • (원주지방환경청·충주합동방재센터) <ul style="list-style-type: none"> - 사고지역 대기·수질·토양오염 모니터링 • (화학물질안전원) 화학물질 누출 정도, 주변 지역 농도 확인

<p>3-3) 방재활동</p>	<ul style="list-style-type: none"> • 사업장 <ul style="list-style-type: none"> - 방재장비 및 방재물품 제공 - 폐기물 업체 자체 동원 가능 시 자체 수거처리 실시 • 소방(119특수구조대) <ul style="list-style-type: none"> - 위험지역 진·출입 통제 - 사고 현장 인명구조 및 응급환자 긴급 이송 - 피해복구 인력 및 장비 지원 • 시·군 <ul style="list-style-type: none"> - 방재장비 및 방재물품 확보 및 지원 - 피해복구 인력 지원(필요시 타부서 및 유관기관 지원요청) - 수질 등 2차 오염 방지·우수로 차단 - 폐기물 수거·처리지원 (⇒ 화학사고 현장조치 행동매뉴얼, [㉑-1-1], [㉑-1-2], [㉑-1-3]) • 강원특별자치도 <ul style="list-style-type: none"> - 시·군 요청사항 지원 • 화학물질안전원 <ul style="list-style-type: none"> - 현장기술 지원(지속적 정보제공) - 화학사고 영향조사 실시 • 원주지방환경청·충주합동방재센터 <ul style="list-style-type: none"> - 인력 및 장비 지원 - 사고지역 실시간 모니터링 - 제독 여부 결정, 제독 시 제독 범위 정보제공 - 현장지휘소 수습활동 지원
<p>3-4) 주민대피 (지역)</p>	<ul style="list-style-type: none"> • 주민대피(지역) 협의 요청(시·군 → 화학물질안전원) <ul style="list-style-type: none"> - 화학물질안전원은 주민대피 여부 판단을 위한 정보제공 (주민대피 협의요청 응답) 및 주민대피 권고기준 제시 • 상황판단회의(→ 강원특별자치도 보고) (⇒ 화학사고 현장조치 행동매뉴얼, [㉒-1-3]) <ul style="list-style-type: none"> - 주관 : 시·군의 장 - 주민대피(지역) 여부 판단 - 주민대피 발령 단계 <ul style="list-style-type: none"> * 주민대피 1~2단계 : 실내대피 * 주민대피 3단계 : 대피소 이동 • 3단계(대피소 이동)상황 발생 준비 <ul style="list-style-type: none"> - 지정장소 및 대피가능장소 현황 확보, 비상연락 실시 - 경찰서 등 협업기관 비상연락망 확인 및 비상대기 협조 요청 - 안전취약계층 현황 확보 및 대피체계 점검 (⇒ 화학사고 현장조치 행동매뉴얼, [㉒-1-1], [㉒-1-4]) • 주민대피 전파(시·군 → 지역주민) <ul style="list-style-type: none"> (⇒ 화학사고 현장조치 행동매뉴얼, [㉒-1-1]) - 마을회관·공동주택 방송, 확성기를 통한 대피 알림 - 긴급재난문자(CBS), 재난온라인방송을 이용한 대피 알림 • 원주지방환경청·충주합동방재센터·화학물질안전원 <ul style="list-style-type: none"> - 주민대피 여부 판단을 위한 정보제공 및 주민대피 권고기준 제시 - 주민대피 지원 및 사고지역 모니터링

[4단계] 수습복구

세부단계	행동요령
<p>4-1) 피해복구</p>	<ul style="list-style-type: none"> • 복구작업 실시 <ul style="list-style-type: none"> - 복구작업에 필요한 정보제공(화학물질안전원) - 복구 인력 및 장비 지원 - 사고지역 내 오염 물품 수거 및 폐기처리(폐기물 처리업체 지원 요청) - 사고현장 화학물질 잔류 여부 조사(원주지방환경청) - 사고지역 환경오염 모니터링 및 안전점검 실시 • 화학사고로 인한 피해복구가 필요한 경우 (⇒ 화학사고 현장조치 행동매뉴얼, [①-4-1],[①-4-2]) <ul style="list-style-type: none"> - 분야별 피해 상황 파악 - 피해복구 계획수립 및 시행 - 피해복구반 편성 및 운영 • 2차 환경오염 발생 시 방재작업 실시
<p>4-2) 피해수습</p>	<ul style="list-style-type: none"> • 사업장 <ul style="list-style-type: none"> - 사업장 안전점검 실시 - 사고원인 분석 및 재발 방지 대책 마련 • 지자체 및 유관기관 합동단속 실시 <ul style="list-style-type: none"> - 화학물질 배출시설, 유해화학물질, 위험물 등 관련 법 근거 지도·점검 실시 * 위법사항 행정처분 • 사고원인 분석 및 대책 수립 <ul style="list-style-type: none"> - 사고원인 조사 및 사고 재발 방지를 위한 제도적 장치 마련 • 사고지역 및 주변 지역 피해 상황 파악 <ul style="list-style-type: none"> - (필요시) 하천수, 토양 시료 채취를 통한 환경오염 여부 확인 • 비용 청구(시·군, 강원특별자치도, 유관기관 → 사업장) <ul style="list-style-type: none"> - 사고 발생 원인이 사업체에게 있는 경우 방재물품, 폐기물 처리비용 및 피해복구·수습, 피해보상비 등을 청구하거나 방재 물품을 회수함 - 환경책임보험이 가입된 사업장인 경우 보험처리
<p>4-3) 주민 복귀</p>	<ul style="list-style-type: none"> • 사고 주변지역 오염농도 지속 확인 <ul style="list-style-type: none"> - 주민 복귀 여부 판단을 위한 정보제공 및 주민 복귀 권고기준 제시 (원주지방환경청·충주합동방재센터·화학물질안전원 등) - AEGL-1 해제 시 주민복귀 가능 • 상황판단회의(→ 강원특별자치도 보고) <ul style="list-style-type: none"> - 주관 : 시·군의 장 - 사고지역이 안전하다고 판단될 시 주민복귀 여부 결정 - 주민 복귀 안내(시·군 → 지역주민, 주민복귀 방송, 문자 등 활용) • 주민복귀 지원

사. 화학사고 대응 절차도

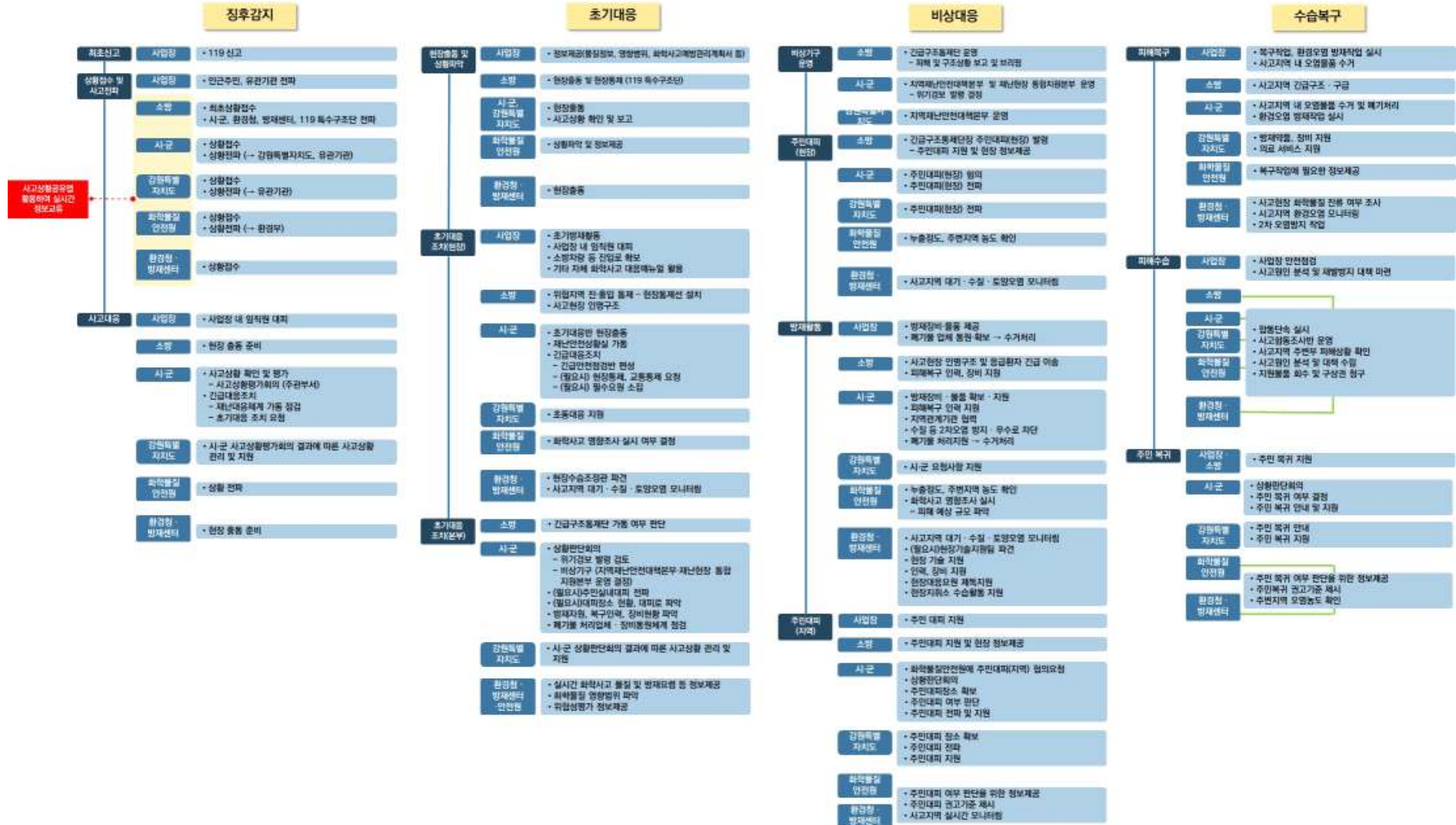

아. 화학사고 현장조치 행동매뉴얼 전환·적용

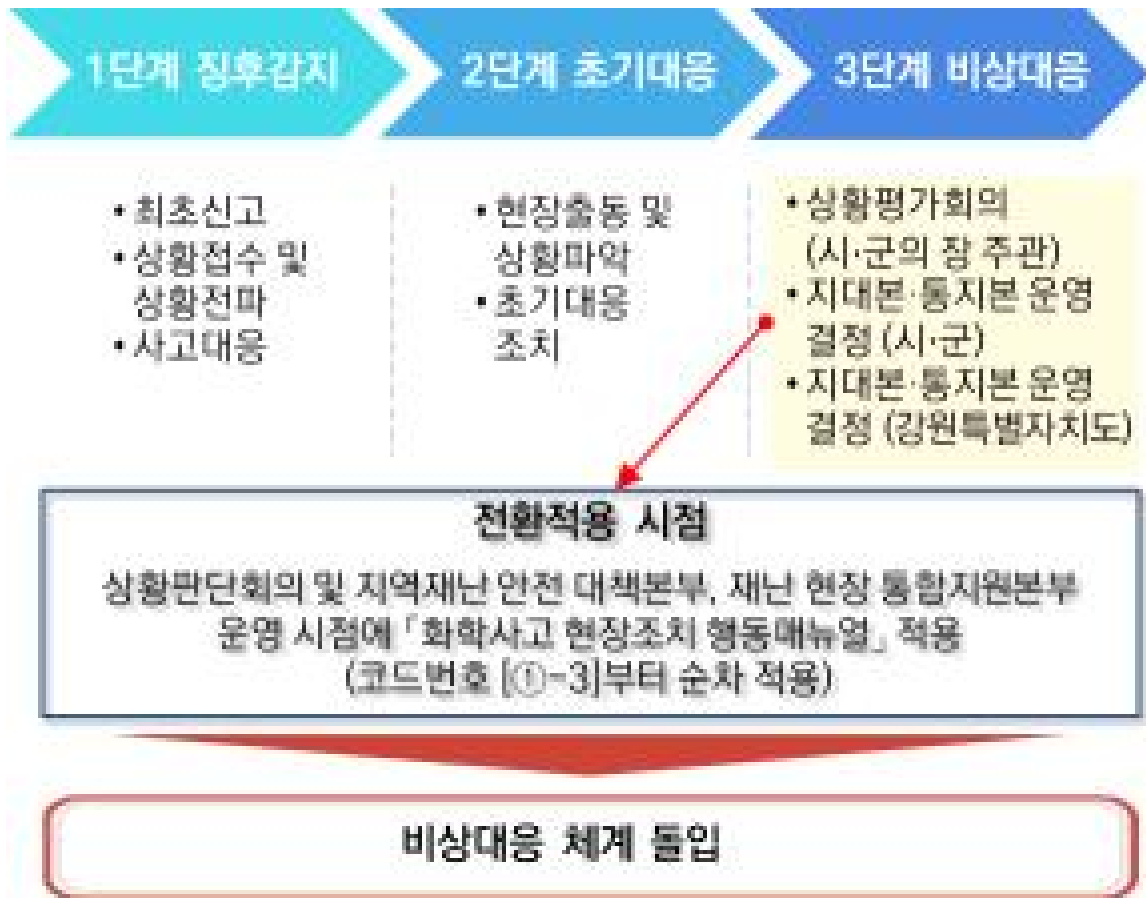

소규모 화학사고		사고 확대	중·대규모 화학사고	
위기경보 수준	관심·주의		주의·경계·심각	
위기경보 발령	<ul style="list-style-type: none"> 상황실 가동이 불필요한 소규모 사고의 경우 위기경보 미발령 '관심·주의' 지자체 자체 발령 	<ul style="list-style-type: none"> '경계·심각'은 환경부, 행정안전부 협의 후 발령 		
사고대응 프로세스	<ul style="list-style-type: none"> 지역화학사고대응계획 적용 ⇒ (필요시) 현장조치 행동매뉴얼 1단계(징후감지) 적용 	<ul style="list-style-type: none"> 지역화학사고대응계획 적용 후 현장조치 행동매뉴얼 전환 적용 화학사고 현장조치 행동매뉴얼 ⇒ (2단계) 초기대응, (3단계) 비상대응, (4단계) 수습복구 		
상황판단	<ul style="list-style-type: none"> 상황평가회의 (관련부서의 장) 	<ul style="list-style-type: none"> 상황판단회의 (시·군의 장) 		
대응체계	<ul style="list-style-type: none"> 화학사고 담당부서와 유관기관 협조체계로 사고대응 (필요시) 관련 부서 지원요청 	<ul style="list-style-type: none"> 지역재난안전대책본부 가동(시·군) 재난현장 통합지원본부 가동(시·군) (필요시) 지역재난안전대책본부 가동(강원특별자치도) 		
비상기구	<ul style="list-style-type: none"> 비상기구 미설치 초기대응반(시·군) 재난상황실(시·군) 	<ul style="list-style-type: none"> 지역재난안전대책본부 가동(시·군) 재난현장 통합지원본부 가동(시·군) (필요시) 지역재난안전대책본부 가동(강원특별자치도) 		

자. 비상연락망

◆ 환경부

주관기관(부서)	직위	연락처	FAX	비고
환경부 화학안전과	과장	044-201-6831	044-201-6830	-
환경부 화학안전과	주무관	044-201-6838	044-201-6830	-
환경부 화학안전과	주무관	044-201-6834	044-201-6830	-
환경부 화학안전과	전문위원	044-201-6848	044-201-6830	-
원주지방환경청 화학물질관리과	팀장	033-760-6446	033-765-1325	-
원주지방환경청 화학물질관리과	주무관	033-760-6448	033-765-1325	-
원주지방환경청 화학물질관리과	주무관	033-760-6447	033-765-1325	-
화학물질안전원 사고대응총괄과	과장	043-830-4110	043-830-4119	-
화학물질안전원 사고대응총괄과	연구관	043-830-4167	043-830-4119	-
화학물질안전원 사고대응총괄과	24시간 종합상황실 교대근무자	043-830-4120~2	043-830-4119	-
충주합동방재센터	팀장	043-870-5970	043-857-2491	-
충주합동방재센터	주무관	043-870-5973	043-857-2491	-

◆ 행정안전부

주관기관(부서)	직위	연락처	FAX	비고
행정안전부	중앙재난안전상황실 상황담당관(화학)	044-205-1547	044-204-8911	
행정안전부 환경재난대응과	과장	044-205-6170	044-204-8911	
행정안전부 환경재난대응과	사무관	044-205-6172	044-204-8911	

◆ 강원특별자치도

주관기관(부서)	직위	연락처	비고
사회재난과	과 장	033-249-3650	
	사회안전팀장	033-249-2451	
	주무관	033-249-3823	
환경정책과	과장	033-249-3510	
	오염원배출관리팀장	033-249-2579	
	주무관	033-249-2577	
종합상황실	실장	033-249-5155	
	상황총괄팀장	033-249-5370	
	소방경	033-249-5371	

◆ 시·군(행동매뉴얼 작성기관, 환경부서)

주관기관(부서)	직위	성명	연락처	비고
춘천시 환경정책과	과 장	한창희	033-250-3340	
	담 당	신영진	033-250-3118	
	주무관	최수영	033-250-3120	
원주시 기후에너지과	과 장	서병하	033-737-3170	
	담 당	최종길	033-737-3041	
	주무관	강감찬	033-737-3042	
강릉시 환경과	과 장	김복순	033-640-5150	
	담 당	최성호	033-640-5155	
	주무관	박현경	033-640-5356	
동해시 환경과	과 장	김동운	033-530-2150	
	담 당	박화경	033-539-8414	
	주무관	정현민	033-539-8849	
태백시 환경과	과 장	유병욱	033-550-2060	
	담 당	박영조	033-550-2426	
속초시 친환경정책과	과 장	신명희	033-639-2340	
	담 당	정정렬	033-639-2747	
	주무관	장건희	033-639-2149	

주관기관(부서)	직위	성명	연락처	비고
삼척시 환경과	과 장	이병국	033-570-3340	
	담 당	김용석	033-570-3335	
	주무관	이지안	033-570-3849	
홍천군 환경과	과 장	장인식	033-430-2600	
	담 당	김장훈	033-430-2620	
	주무관	신희섭	033-430-2625	
횡성군 환경과	과 장	서영원	033-340-2420	
	담 당	김영환	033-340-2430	
	주무관	정세빈	033-340-2434	
영월군 환경위생과	과 장	김용수	033-370-2162	
	담 당	김상민	033-370-2164	
	주무관	진희영	033-370-2068	
평창군 환경과	과 장	전원표	033-330-2340	
	담 당	이정선	033-330-2332	
	주무관	이세라	033-330-2333	
정선군 환경과	과 장	이덕중	033-560-2166	
	담 당	문제천	033-560-2332	
	주무관	강윤희	033-560-2354	
철원군 청정환경과	과 장	이병태	033-450-5189	
	담 당	임송미	033-450-4386	
	주무관	홍성두	033-450-4880	
화천군 환경과	과 장	김교율	033-440-2450	
	담 당	반완수	033-440-2340	
	주무관	안시준	033-440-2339	
양구군 환경과	과 장	김순희	033-480-7270	
	담 당	백인숙	033-480-7310	
	주무관	박일영	033-480-7312	
인제군 환경보호과	과 장	이호성	033-460-2060	
	담 당	서봉희	033-460-4451	
	주무관	윤수민	033-460-4453	
고성군 환경과	과 장	변영국	033-680-3330	
	담 당	서명순	033-680-3341	
	주무관	현은하	033-680-3342	
양양군 환경과	과 장	윤재복	033-670-2700	
	담 당	김남희	033-670-2196	
	주무관	김세진	033-670-2182	

◆ 강원특별자치도 관내 유관부서 및 기관

기관명	전화번호	팩스번호	기관명	전화번호	팩스번호
중앙119 구조본부	053) 712-1000	053) 712-1114	119종합상황실	033) 249-5154	033) 249-4063
행정안전본부 (중앙안전 상황실)	044) 205-1541	044) 205-8894	보건환경 연구원	033) 248-6410	033) 248-6500
			한국환경공단 (환경안전 지원단)	032) 590-4989	-
국정원 (강원지사)	033) 261-8833	033) 241-1115	고용노동부 화학사고예방과	044) 202-8968	044) 202-8094
환경부 (화학안전과)	044) 201-6838	044) 201-6830	고용노동청 (강원지청)	033) 269-3581	033) 252-1961
1군사령부	033) 740-4413	-	원주지방 환경청	033) 760-6446(주 간) 033) 760-6000	033) 765-1325 033) 764-0338
한국전력공사 강원지사	033) 259-2285	033) 259-2167	한국가스 안전공사 강원지사	033) 818-9416	033) 255-5786
한국전기 안전공사 강원지사	033) 261-8517	033) 260-8599	한국산업안전 보건공단	033) 815-1099	033) 243-8315
강원지방 기상청	033) 650-0331	033) 650-0349			
강원특별자치도 교육청	033) 258-5242	033) 253-5335	한국수자원공사 (강원지역본부)	033) 260-3725	033) 260-3747

◆ 자치단체

기관명	부서명	전화번호	팩스번호
서울특별시	생활환경과	02-2133-4252	02-2133-1019
	당직실	02-2133-0001	02)2133-0801
부산광역시	환경정책과	051-888-3651	051-888-3621
	당직실	051-888-2222	051-888-2229
대구광역시	수질개선과	053-803-4302	053-803-4279
	당직실	053-803-2222	053-803-2229
인천광역시	환경안전과	032-440-3713	032-440-8683
	당직실	032-440-2222	032-440-8642
광주광역시	기후환경정책과	062-613-4152	062-613-4129
	당직실	062-613-5500	062-613-5507
대전광역시	생태하천과	042-270-5671	042-270-5649
	당직실	042-270-2222	042-270-3013
울산광역시	환경보전과	052-229-3191	052-229-3179
	당직실	052-229-2222	052-292-2229
세종특별자치시	환경정책과	044-300-4242	044-300-4219
	당직실	044-300-8888	044-201-7442
경기도	환경안전관리과	031-8008-5232	031-8008-3549
	당직실	031-8008-2221	031-8008-2299
강원특별자치도	환경정책과	033-249-2577	033-249-4035
	당직실	033-249-2222	033-249-4182
충청북도	기후대기과	043-220-4355	043-220-4319
	당직실	043-220-2222	043-220-8299
충청남도	환경안전관리과	041-635-4442	041-635-3065
	당직실	041-635-2222	041-635-3000
전라북도	환경보전과	063-280-4535	063-280-4169
	당직실	063-280-2222	063-280-2249
전라남도	환경정책과 (동부지역본부)	061-286-7082	061-286-4796
	당직실	061-286-2222	061-286-2225
경상북도	환경안전과	054-880-3548	054-880-3559
	당직실	054-880-2222	054-880-2229
경상남도	수질관리과	055-211-6724	055-211-6719
	당직실	055-211-2222	055-221-5599



화학사고 전파 및 대피요령

1. 화학사고 발생 시 주민전파 방법 및 대피요령
2. 화학사고 발생 시 주민대피 문자(예시)
3. 화학사고 발생 시 주민행동요령
4. 대피소 현황
5. 대피소 관리 및 점검계획
6. 대피소 이송수단 및 이송지원

V. 화학사고 전파 및 대피 요령

1. 화학사고 발생 시 주민전파 방법 및 대피요령

가. 주민 전파 방법

1) 주민알림 방식

주민 알림 방식	
싸이렌	▪ 주민 대피 시 즉시 가동
긴급재난문자(CBS)	▪ 지자체에서 발송
문자/음성메세지 (사업장 / 지자체)	▪ 지자체/사업자에서 자체적으로 마련된 문자송출 시스템으로 전송
홈페이지 게시(SNS)	▪ 강원특별자치도 및 시·군 홈페이지 자료 배포 및 SNS 등을 통해 알림
TV/라디오 등 언론	▪ 방송, 언론보도, 자료배포, TV 자막 등을 통해 알림
마을방송(앰프, 전화)	▪ 마을방송 시스템을 활용하여 육성으로 알림
가두방송	▪ 읍면동 가두방송 차량을 이용한 확성기 방송

* 마을단위 주민대피 민간 관리자(이장 등)는 앰프를 활용, 대피장소, 대피로, 준비사항 등 방송 실시

◆ 재난온라인방송시스템(DITS)을 통한 재난방송 요청

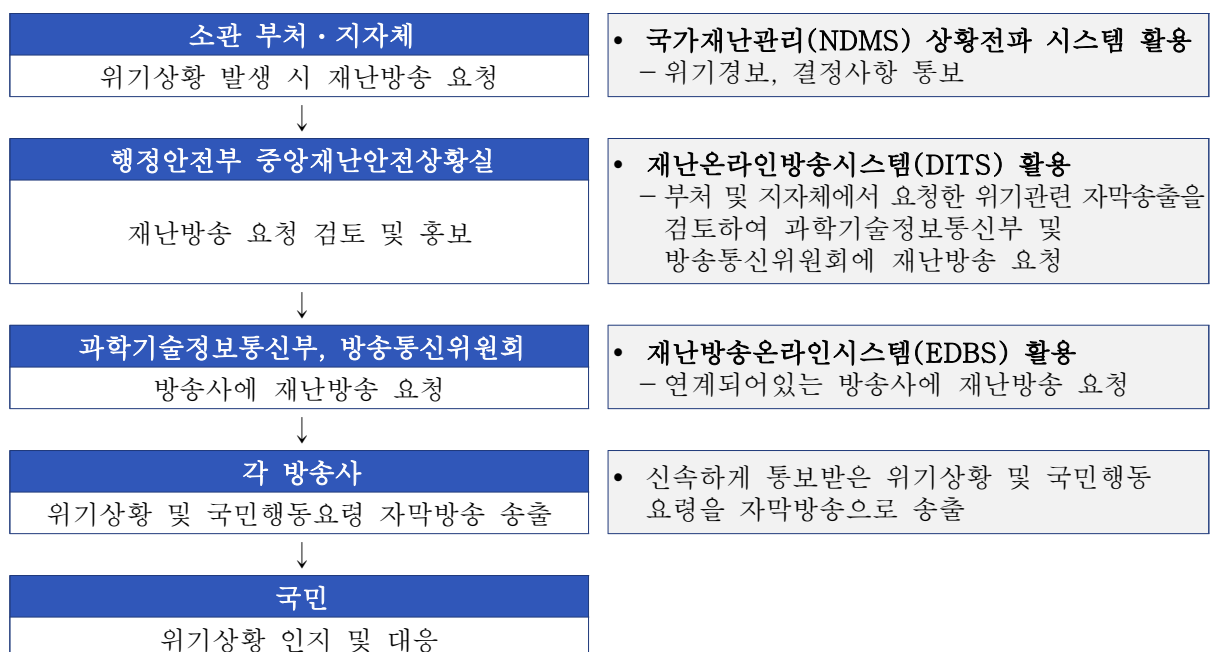

◆ 긴급재난문자(CBS)를 통한 재난문자 송출 요청

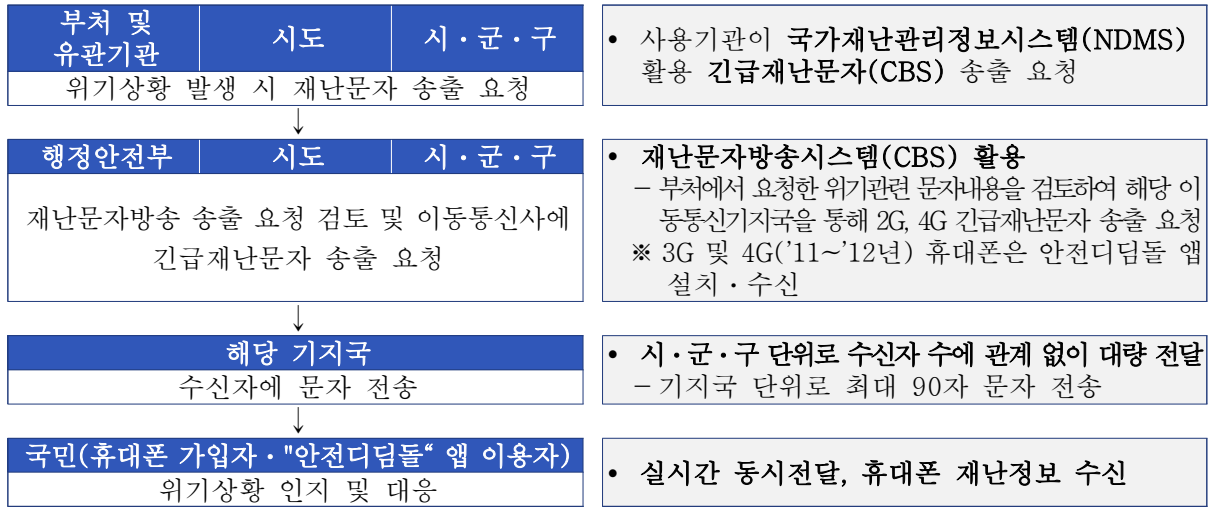

2) 가두방송 실시

- ◆ 마을회관 또는 주민센터 방송시설 활용
- ◆ 가두방송 차량을 이용한 확성기 방송

3) 기타 방송 송출 요청

◆ 위기 예·경보 상황전파

- TV, 라디오, CATV, 교통방송, KBS재난방송 등

방송사	연락처	비고
KBS춘천방송총국	033-258-7125	
MBC원주문화방송	033-741-8101	
G1강원민방	033-248-5000	
강원일보	033-258-1000	

◆ 사업장 인근 지역 재난방송

- 사업장 내 사이렌, 확성기 활용
- 해당 사업장 인근 주민센터 협조하여 재난방송

나. 주민대피

◆ 주민대피 결정 절차도



◆ 주민대피 결정 시 확인사항

- 화학사고예방관리계획서에 따른 취급물질 종류, 사고영향범위, 누출확산 평가(화학물질 안전원), 사고 지역 농도측정(원주지방환경청, 화학물질안전원 등), 사고물질에 따른 행동요령 등의 자료를 종합적으로 고려하여 주민대피 안내 사항을 결정함
 - ◆ 주민대피명령 발령권 : 시·군의 장
 - ◆ 주민대피 안내는 가용한 다양한 방법 고려 : 긴급재난문자, 문자메시지, 마을방송, 방송용 차량, 군·소방·경찰 등 협조, 인력동원(방문안내 등)

① 화학사고예방관리계획서

- 화학물질 취급사업장에서 작성한 화학사고예방관리계획서의 정보를 파악
- 미작성 사업장의 경우 유해화학물질 영업허가 사업장 현황 정보 등을 활용

화학사고예방 관리계획서	사업장에서 취급하는 화학물질
	사업장 내 방재물품 및 장비 현황
	사업장 내 근로자 수
	사고 발생 시 영향 범위
	사업장 인근 주민대피장소
	영향 범위 내 주민 수

② 주민대피 대비물질

- 화학물질안전원에서 사고대비물질(97종) 중 확산성, 사고발생가능성 등을 고려하여 주민 대피가 필요한 물질 16종 선정

구 분	유사명	CAS.No	상태
메틸아민	메탄아민, 모노레틸아민	74-89-5	무색의 자극적인 냄새가 나는 압축 액화 가스
불소	플루오린	7782-41-4	노란색의 자극적인 냄새가 나는 압축가스
불화수소	불산무수물, 플루오르화수소산무수물, 플루오르화수소, 불산	7664-39-3	무색의 강하고 자극적인 냄새가 나는 기체 또는 연기를 발생하는 성질의 액체
산화에틸렌	옥시란, 에틸렌옥사이드	75-21-8	무색의 자극적인 냄새가 나는 압축 액화 가스
삼염화붕소	-	10294-34-5	무색의 자극적인 냄새가 나는 가스 또는 발연액체
시아나화수소	하이드로사이안산, 무수사이안화수소	74-90-8	무색의 아몬드 냄새가 나는 기체
암모니아	무수 암모니아	7664-41-7	무색의 자극적인 냄새가 나는 압축 액화 가스

구 분	유사명	CAS.No	상태
염소	-	7782-50-5	노란색 또는 녹색의 자극적인 냄새가 나는 압축 액화 가스
염화수소	염산(무수물)	7647-01-0	무색의 자극적인 냄새가 나는 압축 액화 가스
이산화염소	과산화염소	10049-04-4	적황색의 염소 냄새가 나는 가스
트리메틸아민	트라이메틸아민	75-50-3	무색의 유기물이 썩는 자극적이고 비린 냄새가 나는 압축 액화 가스
트리클로로실란	삼염화실란, 트라이클로로실레인, 트리클로로실란	10025-78-2	무색의 자극적인 냄새
포름알데히드	메틸알데하이드, 폼알데하이드가스, 폼알데하이드, 포르말린	50-00-0	무색의 자극적인 냄새가 나는 가스
포스겐	키보닐염화물, 카르보닐 클로라이드	75-44-5	무색의 독특한 냄새가 나는 압축 액화 가스
헥사플루오로-1,3-부타디엔	1,1,2,3,4,4-헥사플루오로-1,3-부타다이엔, 1,1,2,3,4,4-육불화-1,3-부타디엔	685-63-2	기체
황화수소	수소황화물	7783-06-4	무색의 썩은 달걀 냄새가 나는 압축 액화 가스

※ 물(공기 내 수분)과 반응하여 선정물질(16종)로 생성되는 화학물질도 포함

- 주민대피 대비물질의 화학사고 발생 시에는 주민대피(실내대피 혹은 주민소산 등) 가능성이 있으므로 화학물질안전원과 사전협의 및 긴급재난문자 등 주민알림에 대비하여야 함
- 화학사고 담당자는 주민대피 대비물질로 인한 사고 또는 외부 누출이 발생된 경우, 주민대피(실내대피 혹은 주민소산 등) 가능성에 대비하여야 하므로 반드시 화학물질안전원과 유선통화하여 주민대피 결정과 관련한 전문의견을 수령하도록 함

※ 주민대비 결정 관련 전문의견 수령 등 주민대피와 관련된 비상연락망

- ① 화학물질안전원 화학안전종합상황실(☎ 042-650-7303~7033)
- ② 화학물질안전원 다자간통화폰(☎)
- ③ 재난영상회의시스템(청와대-행정안전부-환경부(화학물질안전원)-소방-지자체 등) 협의·대응

③ 화학사고 예비조사 실시 (화학물질안전원)

- 사업장 밖으로 화학사고 영향이 미친 경우, 아래에 경우 중 하나에 해당하면 현장수습조정관이 화학물질안전원장의 의견을 수령하여 실시 여부 결정

* 화학사고 발생 시 신속히 조사를 실시할 수 있도록 10명 내외로 유역(지방)환경청장을 단장으로 하는 화학사고 예비조사단을 구성할 수 있음

- * 사고상황에 따라 수습·복구 단계에서 화학사고 예비조사 및 영향조사 실시
- * 환경부장관이 영향조사가 필요하다고 인정하는 경우 즉시 영향조사 실시

① 대규모 재난

- 인명이나 재산의 피해 정도가 매우 크거나 재난의 영향이 사회적·경제적으로 광범위한 재난으로서, 「재난 및 안전관리 기본법」 제14조 및 같은 법 시행령 제 13조에 해당하는 경우

② 건강영향

- 사고물질에 노출된 지역주민이나 현장대응자 등이 건강상 이상 증상을 보여 병원에 입원하거나 사망 등의 영향이 발생한 경우
- 사고 발생 사업장 주변에 위치한 사업장의 근로자는 지역주민에 해당되며, 사고 사업장 내 시설물 파괴 및 붕괴와 같은 단순 안전사고에 의한 인명피해는 제외

③ 환경영향

- 사고 발생 사업장 주변에서 서식하던 생물자원이 영향을 입은 경우로서 가축을 포함한 육상·수서생물·조류 등이 이상 증상(비정상 행동, 외형적 변형, 질병 등)을 보이거나 폐사한 경우
- 농작물과 유실수를 포함한 식생이 이상 현상(잎이나 줄기 등의 조직 괴사, 백화나 황화 현상, 잎마름 현상 등)을 보이거나 고사한 경우

④ 급성노출기준치 이상의 대기 중 사고물질 농도

- 일반인이 비교적 짧은 시간 동안 어떤 물질에 노출되었을 때 자극에 의한 불쾌감을 느낄 수 있는 수준(자극증상 이상)보다 높은 농도의 사고물질이 대기 중에서 검출될 경우

- 화학물질 노출로 인해 일반인에게 자극증상 이상의 영향이 나타날 수 있는 수준의 농도로 대기 중 사고물질이 검출되는 경우 영향조사 실시 기준 만족

노출기준	AEGL-1		AEGL(Acute Exposure Guideline Level) 미 환경보호청은 독성화학물질의 누출, 재난으로 인한 일반 시민의 단기 노출지침의 개발을 위해서 공해예방 및 독성물질처를 신설하여 특정 유해화학물질을 대상으로 AEGL를 제시하였으며, AEGL은 일반 시민을 대상으로 하며 10분, 20분, 60분, 240분, 480분의 5가지로 시간을 세분화하여 누출된 기간에 따라 나타나는 독성효과를 구분하여 농도를 제시하였음
	ppm	mg/m ³	
10분	130	420	
30분	73	230	
1시간	52	170	
4시간	18	57	
8시간	9	29	

⑤ 지방자치단체장의 요청

- 화학사고 발생지역의 관할 지방자치단체의 장이 화학사고로 인하여 지역 주민의 건강 또는 환경에 직접적인 피해가 발생하였다고 판단하여 영향조사를 요청한 경우

* 요청이 있을 경우 예비조사 검토회의 결과 등을 바탕으로 7일 이내 영향조사 실시여부를 결정하여 지방자치단체의 장에게 회신하여야 함

④ 화학사고 영향조사

- 영향조사 실시기준을 판단하여 화학사고 예비조사를 실시한 후 환경부, 화학물질안전원, 환경청 등 검토회의를 거쳐 화학사고 영향조사 실시 여부를 결정
- 화학사고 영향조사 실시할 경우 화학사고조사단을 구성해야 함

① 화학사고조사단 구성

- 정부위원 : 관계기관 또는 관계기관에 소속한 전문가 중 유역(지방)환경청장이 임명
- 민간위원 : 환경 및 주민건강 영향조사 관련 분야에 대한 전문지식 및 경험이 풍부한 자 중 유역(지방)환경청장이 위촉
- 분야별(임상진단, 환경보건, 대기, 수질·토양, 수서·육상생물, 조류·식생 등) 전문가의 협의를 통하여 영향조사 실시 여부 결정

② 건강영향조사 실시

평가 구분	설문조사	생체모니터링	건강검진
대상	- 조사대상자 전체 또는 층별표본추출에 의해 결정	- 조사대상자 전체 또는 층별표본추출에 의해 결정	- 조사단이 결정
항목	- 노출 및 증상 관련 특성 조사 • 필요시 조사단이 수정보완 - 인구학적 특성, 노출특성(사고 시 위치, 대피여부, 대피시간, 시간 활동양상, 유해물질 노출수준 인식도 등), 증상(건강자각증성, 치료력 등)	- 조사단이 결정 • 인체 유래물 종류, 분석대상물질, 채취시점, 채취량 등	- 조사단이 결정 • 필요시 정신 건강조사
방법	- 설문지를 이용한 대면(방문)조사 • 미기재된 사항은 추가 전화 조사 등을 통해 보완 가능	- 「생체시료 관리지침서」 참조 • 환경부 국립환경과학원 - 생체모니터링이 불가능할 경우 모델링, 식물피해 측정 등 대안적인 방법 적용 가능	- 의료인이 판정 • 검진 결과와 설문조사 결과에 대해 정상/비정상으로 구분 • 비정상 결과에 대해 화학사고 노출과 관련 있음/관련없음 으로 판정

③ 환경영향조사 실시

시료구분	환경매체				생물자원
	대기	수질	토양	유해물질	육상·수서생물, 조류 등
대상시료	대기오염 공정시험기준	수질오염 공정시험기준	토양오염 공정시험기준	유해화학물질 공정시험기준	잔류성유기오염물질 관리법
시료채취· 시험분석 방법	- 공정시험기준에 규정되지 않은 물질의 경우 국제적으로 공인된 시험방법 등 준용				- 매뉴얼에 규정되지 않은 자원의 경우 국제적으로 공인된 시험방법 또는 조사단 추천 방법 준용

⑤ 주민대피 권장 기준 설정

- 사고지역 농도, 화학사고 영향조사(건강·환경영향조사), AEGL 농도에 따른 주민대피 권장 기준 등을 통하여 화학물질안전원에서 피해규모 산정, 주민대피 결정에 대한 관련 정보 제공

< AEGL 농도에 따른 주민대피 권장 기준 >

단계	AEGL 농도	
1단계 (실내대피)	AEGL-1	상당한 불편감, 자극을 경험할 수 있는 공기 중 최고 농도 장해를 초래하지 않으며, 일시적이며, 노출이 중단되면 가역적으로 회복
2단계 (상황관찰)		
3단계 (대피소 이동)	AEGL-2	비가역적, 심각하고 지속 가능한 역건강 효과 또는 대피 능력에 장애를 경험할 수 있는 공기중 예측농도
	AEGL-3	생명의 위협 또는 사망할 수 있는 공기 중 예측농도
4단계 (주민복귀)	AEGL-1 해제	주변 지역 농도 AEGL-1 해제

- 전문가 및 대응기관과의 상황판단회의를 통해 주민대피 기준 및 주민대피 결정

※ 주민대피를 결정하는 요인

- 유출된 위험물질의 양(Amount of released materials)
- 유출된 물질의 종류와 성질((Physical and chemical prorteries of the released materials)
- 대기상태(Atmospheric conditions)
- 확산반경과 패턴(Dispersion medium and pattern)
- 유출된 물질이 건강에 미치는 영향(Health hazard)
- 확산속도(Rate of release)
- 잠재된 유출지속 기간(Potential duration of release)
- 유출시점(Time of day : daylight of darkness)

◆ 주민대피 프로세스



다. 주민대피 행동요령

단계	행동요령
주민대피 협의요청	<ul style="list-style-type: none"> • 주민대피 협의요청(시·군 → 화학물질안전원) • 1차 상황판단회의 <ul style="list-style-type: none"> - 참여 : 시·군, 강원특별자치도, 화학물질안전원, 소방, 원주지방환경청, 충주합동방재센터 등 - 내용 : 주민대피(실내) 결정 - 방법 : 화학물질안전원 다자간 통화방식 • 주민대피 문구 제공(시·군 ↔ 화학물질안전원) <ul style="list-style-type: none"> - 시·군은 강원특별자치도, 화학물질안전원, 소방, 원주지방환경청 등과 협의를 통해 현장상황, 확대가능성 등을 고려하여 주민피해가 우려되는 경우 재난문자 표준문안에 따라 실내대피 알람 실시 • 행안부(상황실), 시·군 주민 알람 준비 등 확인
주민대피 (실내) 알람	<ul style="list-style-type: none"> • 주민알람 방식 <ul style="list-style-type: none"> - 사이렌 : 사업장에서 사고발생 시 즉시가동 - 마을방송 : 마을방송시스템 활용 육성 알람 - 긴급재난문자(CBS) : 시·군에서 발송 - TV 등 자막 : 행안부 상황실에서 방통위 등을 통해 요청
사고상황 관찰	<ul style="list-style-type: none"> • 환경부, 화학물질안전원 <ul style="list-style-type: none"> - CARIS앱 등을 통한 진행상황 공유·지휘 / 유관기관 상황관찰 결과 협의 • 원주지방환경청, 충주합동방재센터 <ul style="list-style-type: none"> - 유관기관과 현장상황 논의 / 사고물질 탐지 등 • 행정안전부 <ul style="list-style-type: none"> - CARIS앱 통한 상황관찰 / 확대가능성 등 현장상황 모니터링 • 소방 <ul style="list-style-type: none"> - 유관기관 현장상황 논의 / 누출원 차단 등 정보제공 / 방재작업 등 지속 • 사업장 <ul style="list-style-type: none"> - 누출량, 확산양상, 누출원 등 정보제공 / 사업장 관련 정보 등 • 시·군, 강원특별자치도 <ul style="list-style-type: none"> - 소방, 화학물질안전원 등 유관기관 간 주민대피 협의 / 현장상황 확인 • 2차 상황판단회의 <ul style="list-style-type: none"> - 주민소산 여부 판단

단계	행동요령
<p>주민소산 (대피소)</p>	<ul style="list-style-type: none"> • 환경부, 화학물질안전원 <ul style="list-style-type: none"> - 주민대피 대상 범위 등 유관기관 협의 / 군·경찰 등 유관기관 정보 지원 • 원주지방환경청, 충주합동방재센터 <ul style="list-style-type: none"> - 주민대피 지원 / 누출물질 정보 제공 • 행정안전부 <ul style="list-style-type: none"> - 주민대피상황 파악 / 현장 예로사항 파악 및 인력·물자 지원 등 • 소방 <ul style="list-style-type: none"> - 주민대피 지원(119차량 등 동원) / 지자체, 경찰 등 협업 주민대피 지원 • 사업장 <ul style="list-style-type: none"> - 주민대피 차량 지원 / 사고물질 등 정보 지속 지원 • 시·군, 강원특별자치도 <ul style="list-style-type: none"> - 주민대피 알림 및 조치 • 국방부 <ul style="list-style-type: none"> - 응급환자 수송·치료 지원 / 탐지·제독 등 지원 • 경찰청 <ul style="list-style-type: none"> - 사고지역 통제 / 주민대피 등 지원
<p>주민복귀</p>	<ul style="list-style-type: none"> • 3차 상황판단회의 <ul style="list-style-type: none"> - 주민복귀 여부 판단 • 환경부, 화학물질안전원 <ul style="list-style-type: none"> - CARIS앱 활용 잔류농도 등 공유 / 주민복귀상황 공유 • 원주지방환경청, 충주합동방재센터 <ul style="list-style-type: none"> - 사고지역 잔류 오염도 측정·분석 • 행정안전부 <ul style="list-style-type: none"> - 주민복귀 상황 확인 • 소방 <ul style="list-style-type: none"> - 주민복귀 지원 • 사업장 <ul style="list-style-type: none"> - 주민복귀 지원 • 시·군, 강원특별자치도 <ul style="list-style-type: none"> - 주민복귀 알림 및 지원 • 국방부 <ul style="list-style-type: none"> - 주민복귀 지원 / 교통지원 등

2. 화학사고 발생 시 주민대피 문자(예시)

2G	<p>< 1-1. 실내대피 주민알림(사고발생지역 대상 주민) > [지자체명] 00[읍면동] 00(사업장)에서 00물질 누출. 00[읍면동] 실내대피 중. 창문 닫고 에어컨 중지</p> <p>< 1-2. 실내대피 주민알림(사고발생지역 외 주민) > [지자체명] 00[읍면동] 화학사고 발생. 00[읍면동] 실내대피 중. 차량 우회 요망</p> <p>< 2. 주민소산 알림 > [지자체명] 00[읍면동] 00(사업장)에서 00물질 누출 발생. 피부노출 최소화, 코입막고 00(학교)로 즉시 대피 바람</p> <p>< 3. 상황종료 알림 > [지자체명] 금일 00(사업장) 화학사고 대응 완료. 실내대피 종료. 일상생활 복귀 바람</p>
4G	<p>< 1-1. 실내대피 주민알림(사고발생지역 대상 주민) > [지자체명] 금일 00[시군구] 00[읍면동] 에 위치한 00(사업장)에서 00물질 누출 발생. 00[읍면동]에서는 창문을 닫고 에어컨 중지 후 다음 안내까지 실내 대기 바람</p> <p>< 1-2. 실내대피 주민알림(사고발생지역 외 주민) > [지자체명] 금일 00시경 00[읍면동] 화학사고 발생으로 현재 00[읍면동] 실내대피 중. 차량들은 이 지역을 우회 바람</p> <p>< 2. 주민소산 알림 > [지자체명] 금일 00[읍면동]에 위치한 00(사업장)에서 00물질 누출 발생. 피부노출 최소화 후 코입막고 00(학교)로 즉시 대피 바람</p> <p>< 3. 상황종료 알림 > [지자체명 금일 00시경 00[읍면동] 00(사업장)에서 발생한 화학사고 대응 완료되어 실내대피 종료. 일상생활 복귀바람</p>

3. 화학사고 발생 시 주민행동요령

가. 화학사고 발견 시 행동요령

발견신고	<ul style="list-style-type: none"> ● 발견 즉시 119에 신고 (사고 위치, 색깔, 냄새, 증상 등 현장 상황을 가급적 구체적으로 신고) ● 우의나 비닐로 직접 피부가 노출되지 않게 하고 입과 코를 막고 최대한 멀리 대피
Step. 1	<ul style="list-style-type: none"> ❖ 사업장, 화학물질 운반 차량 주변에서 연기 또는 폭발음, 냄새가 나거나 피부가 따가울 경우 즉시 119 신고
Step. 2	<ul style="list-style-type: none"> ❖ 신고 시 사고 위치, 색깔, 냄새, 증상 등 현장 상황을 가급적 구체적으로 신고
Step. 3	<ul style="list-style-type: none"> ❖ 화학물질 안전사고 현장을 구경하지 않도록 하고, 피해를 최소화하기 위해 현장으로부터 최대한 멀리 대피
Step. 4	<ul style="list-style-type: none"> ❖ 방독면이 있으면 착용하고, 방독면이 없다면 물수건, 마스크 등으로 입과 코를 막고, 비닐 등을 이용해 피부가 노출되지 않도록 함

나. 실내대피 시 행동요령

실내대피	<ul style="list-style-type: none"> ● 가능한 외부와 연결된 모든 출입문을 닫고 창문과 출입문을 젖은 수건이나 테이프를 이용하여 밀봉 ● 스마트폰이나 방송 등을 통해 외부상황 파악
Step. 1	<ul style="list-style-type: none"> ❖ 사고 발생 초기에 화학물질 누출이 집중되는 경우가 많으므로 노약자는 외부 출입은 자제하고 실내에서 대기
Step. 2	<ul style="list-style-type: none"> ❖ 가능한 외부와 연결된 모든 출입문을 닫고, 창문과 출입문을 젖은 수건이나 테이프로 밀봉
Step. 3	<ul style="list-style-type: none"> ❖ 사고 장소와 인접한 지역에서는 화학물질 폭발에 대비해 창문으로부터 떨어져서 대피
Step. 4	<ul style="list-style-type: none"> ❖ 실외에서 스마트폰, 방송 등을 통해 외부 상황 파악 ❖ 외부 대피가 필요한 경우 방송 등을 확인 후 신속히 지정된 대피장소로 이동
Step. 5	<ul style="list-style-type: none"> ❖ 외부 공기와 통하는 설비(에어컨, 히터, 환풍기)의 작동을 중단

다. 실외대피 시 행동요령

실외 대피	<ul style="list-style-type: none"> ● 바람이 불어오는 방향으로 이동 ● 만약, 사고발생 지역에서 바람이 불어오면 직각방향으로 이동하여 현장에서 신속히 이탈
Step. 1	<ul style="list-style-type: none"> ❖ 내 위치를 중심으로 사고발생 지역 쪽으로 바람이 불 때는 바람이 불어오는 방향으로 대피
Step. 2	<ul style="list-style-type: none"> ❖ 사고발생 지역에서 내 위치 쪽으로 바람이 불 때는 직각방향으로 대피
Step. 3	<ul style="list-style-type: none"> ❖ 대부분의 고독성물질의 경우 화학물질이 지면을 타고 확산되는 특성이 있어 가급적 고층건물 또는 높은 곳으로 대피 ※ 불화수소, 암모니아와 같이 위로 퍼지는 특성을 가진 가벼운 물질은 제외 ※ 반드시 관할관청 등의 대피방송에 따라 신속히 대피
Step. 4	<ul style="list-style-type: none"> ❖ 대피소로 대피하라는 안내가 없는 한 실내에 머물면서 스마트폰, 방송 등을 통해 외부상황을 파악
Step. 5	<ul style="list-style-type: none"> ❖ 외부대피가 필요한 경우 실내 및 건물의 모든 출입구와 창문을 닫고, 음식물의 외부노출을 피하고 실내에 밀폐하여 보관함. 대피 시 전기와 가스를 끄

라. 차량대피 시 행동요령

차량 대피	<ul style="list-style-type: none"> ● 창문을 닫고 에어컨, 히터 등을 반드시 꺼 외부 공기가 차량 내부로 들어오지 않도록 함 ● 인화성 액체 유출사고 시에는 차량의 운행을 즉시 멈추고 시동 정지
Step. 1	<ul style="list-style-type: none"> ❖ 차량을 타고 사고 지역 주변을 통과할 시에는 창문을 닫고, 공기순환은 내부순환으로 바뀌어야 함
Step. 2	<ul style="list-style-type: none"> ❖ 안전한 지역으로 이동할 때까지 에어컨, 히터의 작동을 중단
Step. 3	<ul style="list-style-type: none"> ❖ 유류, 인화성액체 유출사고 시에는 차량의 운행을 즉시 멈추고, 시동을 꺼야 함 ※ 사고지점과 가까운 곳에서는 재시동 주의
Step. 4	<ul style="list-style-type: none"> ❖ 사고 현장 주변을 통제하는 경찰, 소방공무원의 지시에 따라 신속히 이동
Step. 5	<ul style="list-style-type: none"> ❖ 방독면이 있으면 착용하고, 방독면이 없다면 물수건, 마스크 등으로 입과 코를 막고, 비닐 등을 이용해 피부가 노출되지 않도록 함

마. 복귀 시 행동요령

복귀	<ul style="list-style-type: none"> ● 사고지역에서는 식수나 음식을 절대로 먹지 말고, 오염된 물체를 맨손으로 만지지 않도록 주의 ● 화학물질에 노출되었을 가능성이 있다면 비닐봉투에 담아 폐기하고, 흐르는 물에 신체 세척
Step. 1	<ul style="list-style-type: none"> ☞ 담당공무원이 주민복귀 방송을 할 때까지 안전한 장소에서 대피하고 복귀 후에는 즉시 환기
Step. 2	<ul style="list-style-type: none"> ☞ 사고지역에서는 노출된 식수나 음식을 절대로 먹지 말고, 오염된 물체를 맨손으로 만지지 않도록 주의를 기울임
Step. 3	<ul style="list-style-type: none"> ☞ 몸에 이상이 있을 경우 119에 신고 한 후, 병원, 의원 등 의료기관으로 신속히 이동하여 전문적인 치료를 받아야 함 ※ 몸에 이상이 있을 경우 자가 치료를 시도하지 말고 반드시 의사에게 진찰
Step. 4	<ul style="list-style-type: none"> ☞ 증상이 나타나지 않더라도 화학물질에 노출되었을 가능성이 있다면 입고 있던 옷 등을 비닐봉투에 담아 폐기하고, 신체 세척

4. 대피소 현황

◆ 대피장소 지정 요건

- 주변에 화학물질 취급시설이 있는 경우에는 원칙적으로 제외
- 화학물질 누출 확산, 화재·폭발 등의 안전성을 고려하여 충분한 거리 확보 필요
 - * 유해화학물질 취급시설로부터 최소 500m 이상 거리 확보
 - * 사고대비물질 다량 취급하는 시설로부터 최소 3km 이상 거리 확보
- 화재, 연쇄 폭발, 붕괴, 수계·대기오염 등 2차 피해로부터 안전한 장소의 시설 검토 필요
 - * 외부에 노출된 학교 운동장, 공원 공터 등 옥외 공간 제외
 - * 공기보다 무거운 화학물질 확산에 대비하여 지하보다는 지상으로 선정 권장

◆ 규모의 적정성

- 거주인구 및 유동인구 현황, 주변 화학사고 대피장소 수용규모, 재해약자 등을 충족하는 시설 검토 필요

◆ 시설 접근성

- 화학사고 발생 시 지역주민이 신속하게 대피할 수 있도록 접근성이 용이한 시설 검토 필요
 - * 예) 학교 강당, 체육관, 교회, 마을회관, 경로당, 숙박시설, 관공서, 공공시설 등
 - * 상시 비상출입이 가능하도록 민간시설보다는 공공시설 지정을 권장

◆ 대피가능 인원 및 면적

- 민방위 업무 지침에 근거하여 대피면적 내 수용이 가능한 인원으로 1인당 소요면적은 0.825m^2 을 적용
 - ※ 대피장소는 공간 활용 효율성을 고려하여 지자체장의 판단 하에 1인당 소요면적을 축소·확대하여 적용 가능

◆ 초기 대피 집결지 확보

- 화학사고 발생 시 유해화학물질 취급사업장 또는 산업단지 주변의 근로자나 주민들이 일시적으로 집결지에 대피하고, 최종 화학사고 대피장소로 신속히 대피할 수 있는 단계적 대피방법 검토 필요
 - ※ 집결지는 지방자치단체에서 직접 선정하거나 화학사고예방관리계획서를 통해 유해화학물질 취급사업장에서 사전에 선정한 집결지를 활용할 수 있음

◆ 기타 고려사항

- 행정구역 경계에 타 지역의 유해화학물질 취급시설이 인접해 있는 경우, 해당시설과의 거리를 충분히 확보할 수 있도록 기초 지방자치단체 간 사전 협의를 실시할 수 있음
- 화학사고 규모 확대로 지역 내 지정된 대피장소 활용이 어려운 최악의 상황에 대비하여 인근 기초 지방자치단체에서 지정한 대피장소를 활용할 수 있도록 사전 협의 및 세부 계획 수립 필요

◆ 강원특별자치도 화학사고 대피장소

- 시·군별 화학사고 대피장소 현황 및 지도는 부록 참조

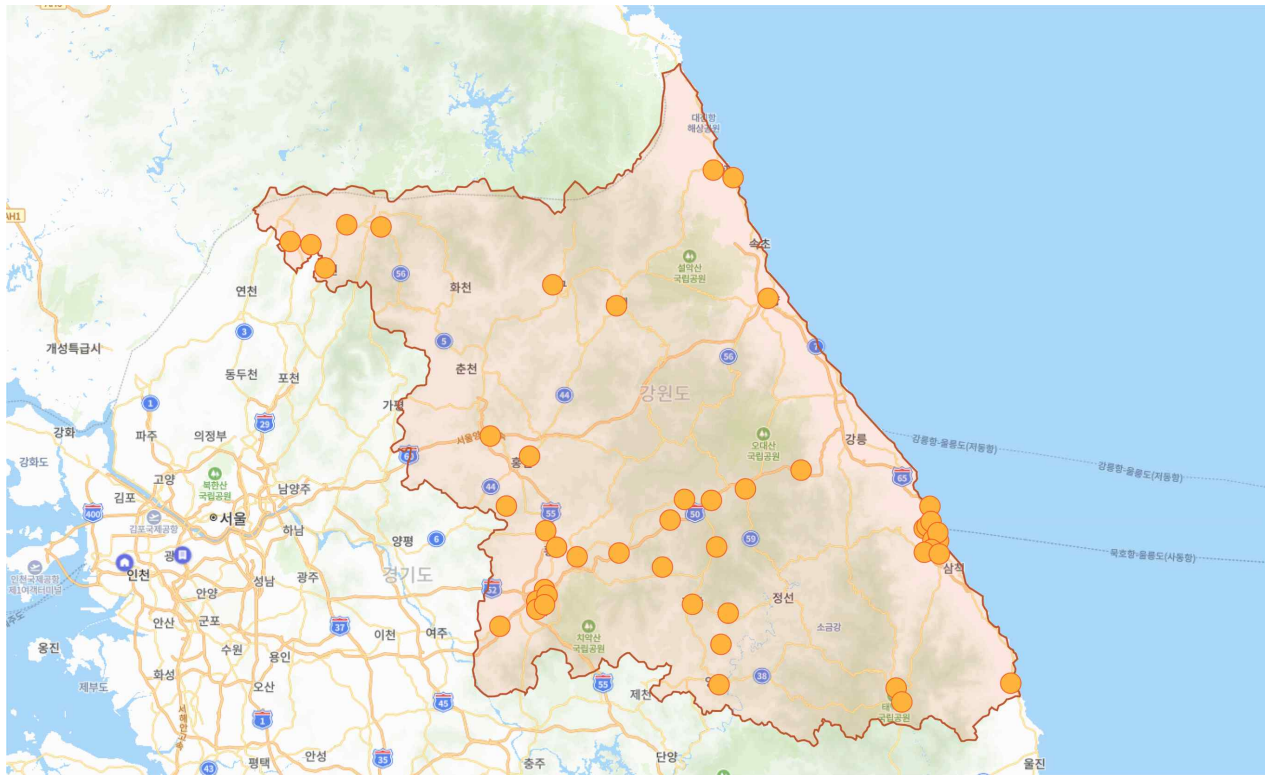

연번	대피장소 명	주소	비고
1	조양중학교	강원특별자치도 춘천시 동산면 조양길 257	
2	원주의료고등학교 체육관	강원특별자치도 원주시 문막읍 원문로 1746	
3	북원여자고등학교	강원특별자치도 원주시 문막읍 원문로137번길 32	
4	북원중학교	강원특별자치도 원주시 북원중길 48	
5	우산초등학교	강원특별자치도 원주시 우산초교길 84	
6	태봉초등학교	강원특별자치도 원주시 홍양로51번길 113	
7	단계초등학교 보물관 및 어울림터	강원특별자치도 원주시 북원로 2387	
8	문막초등학교 다목적실	강원특별자치도 원주시 문막읍 건동로 28-11	
9	장양초등학교 체육관	강원특별자치도 원주시 북원로 2868	
10	남호초등학교	강원특별자치도 동해시 평원로 120	
11	동해상업고등학교	강원특별자치도 동해시 느릅재길 65	
12	동해중앙초등학교	강원특별자치도 동해시 천곡로 35	
13	동해초등학교	강원특별자치도 동해시 봉오주택길 22	
14	동호초등학교	강원특별자치도 동해시 발한로 123	
15	망상초등학교	강원특별자치도 동해시 동해대로 6251	
16	북호고등학교	강원특별자치도 동해시 승지로 37	
17	목호중학교	강원특별자치도 동해시 향로3길 42	
18	목호초등학교	강원특별자치도 동해시 발한천길 30	
19	북평고등학교	강원특별자치도 동해시 효자남길 51	
20	북평여자고등학교	강원특별자치도 동해시 동굴로 55	
21	북평중학교	강원특별자치도 동해시 용정로 40-7	
22	북평초등학교	강원특별자치도 동해시 오일장1길 22	
23	삼화초등학교	강원특별자치도 동해시 과수길 38	
24	예람중학교	강원특별자치도 동해시 선돌길 21	

연번	대피장소 명	주소	비고
25	창호초등학교	강원특별자치도 동해시 해맞이길 183	
26	친곡초등학교	강원특별자치도 동해시 동굴로 33	
27	청운초등학교	강원특별자치도 동해시 청운로 60	
28	동해광희고등학교	강원특별자치도 동해시 청운로 112	
29	하랑중학교	강원특별자치도 동해시 발한로 347	
30	고원실내체육관	강원특별자치도 태백시 태백로 1485	
31	태백국민체육센터	강원특별자치도 태백시 변영로 220	
32	호산초등학교	강원특별자치도 삼척시 원덕읍 삼척로 462-12	
33	원덕중고등학교	강원특별자치도 삼척시 원덕읍 삼척로 480	
34	홍천종합체육관	강원특별자치도 홍천군 홍천읍 태학여내길 22	
35	남면 복지회관	강원특별자치도 홍천군 남면 시동안로 271	
36	공근초등학교	강원특별자치도 횡성군 공근면 영서로 207	
37	현천고등학교	강원특별자치도 횡성군 둔내면 경강로 4119	
38	우천중학교	강원특별자치도 횡성군 우천면 수남로59번길 37	
39	횡성실내체육관	강원특별자치도 횡성군 횡성읍 문화체육로 47	
40	영월스포츠파크실내체육관	강원특별자치도 영월군 영월읍 제방안길 100	
41	마차8리 마을회관	강원특별자치도 영월군 북면 밤재로 491-1	
42	평창국민체육센터	강원특별자치도 평창군 평창읍 종부로 69-27	
43	미탄체육관	강원특별자치도 평창군 미탄면 청옥산1길 20	
44	계촌실내체육관	강원특별자치도 평창군 방림면 계촌길 101	
45	대화문화체육관	강원특별자치도 평창군 대화면 대화1길 28-5	
46	메밀꽃체육관	강원특별자치도 평창군 봉평면 기풍3길 5	
47	용전중학교 다목적실	강원특별자치도 평창군 용평면 도사길 9	
48	진부고등학교 체육관	강원특별자치도 평창군 진부면 솔천길 69	
49	횡계초등학교 체육관	강원특별자치도 평창군 대관령면 꽃밭양지길 16-3	
50	청양초등학교	강원특별자치도 철원군 청양로 381-19	
51	신철원 중고등학교	강원특별자치도 철원군 명성로149번길 64	
52	장흥초등학교	강원특별자치도 철원군 태봉로 2017	
53	철원여중고등학교	강원특별자치도 철원군 이평로123번길 40	
54	근남초등학교	강원특별자치도 철원군 육단2길 34	
55	문화체육회관	강원특별자치도 양구군 양구읍 양록길23번길 17	
56	인제실내체육관	강원특별자치도 인제군 인제읍 남북리 817	
57	공현진리 주민대피소	강원특별자치도 고성군 죽왕면 가진해변길 252	
58	고성청소년수련관	강원특별자치도 고성군 간성읍 수성로 115-43	
59	양양국민체육센터	강원특별자치도 양양군 양양읍 한고개길 10	

5. 대피소 관리 및 점검계획

가. 대피장소 관리자 지정

- 1) 총괄책임자 : 시·군 화학물질 관련 업무 담당자
- 2) 관리책임자 : 각 행정복지센터 업무담당자
- 3) 소유(관리)기관 대피장소 담당자

나. 대피장소 안내요원 지정

- ◆ 임무와 역할이 명확히 부여되어 화학사고 발생 시 신속하게 활동 할 수 있는 소속 공무원 지정
- ◆ 대피장소 기관 담당자, 시설물 관리자 등을 포함 시키거나, 이장·통장, 민방위대장, 지역자율방재단 등 지역 현황을 잘 아는 지역 대표자를 포함 시킬 수 있음
- ◆ 재해약자의 대피가 원활히 이루어지도록 별도의 안내 요원 지정 필요

다. 대피장소 정보 현행화

- 1) 점검사항 : 대피장소명, 대피가능 인원, 면적, 위치 등 관련 정보 상시 현행화 필요(비상연락체계 구축)
- 2) 점검시기 : 1회/반기
- 3) 점검결과에 따른 보완사항이 발생한 경우 즉시 개선조치하도록 해야 함

(예시) 화학사고 대피장소 관리카드

(제1쪽)

관리번호

화학사고 대피장소 관리카드

대피장소명	주소 및 위·경도	수용시설 구분*	
위 치	주소 및 위·경도		
출입문 개방여부	상시 / 비상시 (비상시일 경우, 개방시간)		
수용가능인원(명)	대피면적(m ²)		
지정일자	년 월 일		

* 수용시설 구분 : 학교, 체육관, 교회, 마을회관, 경로당, 숙박시설, 관공서, 공공시설 등

| 대피장소 관리자 지정현황

시·군·구(관리책임자)	읍·면·동	시설물관리자	시간장치 담당자*
부서명	부서명	부서명	부서명
성명	연락처	성명	연락처

* 시간장치 담당자 : 경비 담당자, 보안업체 등을 구체적으로 기록·관리

| 대피장소 안내요원 지정현황

순번	성명	연락처	순번	성명	연락처

(예시) 화학사고 대피장소 관리대장

| 위치도 및 사진

1. 화학사고 대피장소 위치도

위치도
※ 화학사고 대피장소 및 표지판 표시

2. 화학사고 대피장소 전경

사진		
	(관리번호)	(관리번호)
	(관리번호)	(관리번호)

| 표지판 설치현황

구분	관리번호	위치	규격(cm)	설치일자

* 구분 : 안내표지판, 방항표지판

210mm × 297mm(백상지(80g/㎡) 또는 중질지(80g/㎡))

라. 재원 마련계획

- ◆ 화학사고 대피장소 관리를 위한 예산 반영
- ◆ 대피장소 별 표지판 및 안내판을 부착하여 사고 발생 시 원활한 대피 추진
- ◆ 노후화된 표지판 및 안내판 교체, 신규·변경되는 대피장소에 대해 주기적으로 관리

6. 대피소 이송수단 및 이송지원

가. 대피소 이동수단 차량 지원

1) 공용차량

- ◆ (위치적 취약계층 우선 이용) 하천제방과 접한 지역 및 시가지 내 저지대 주민 우선 대피
- ◆ 사회적 보호 취약계층(환자, 노약자, 어린이 등)은 동원 우선 대피
- ◆ 시·군 공용차량 활용
- ◆ 이동수단이 부족할 경우 시·군 직원 개인 차량, 관내 운송업체에 협조 요청

나. 이송지원

- ◆ 스스로 대피 가능한 자는 대피소 직접 이동
- ◆ 대규모 이송이 필요한 경우 마을회관, 버스정류장 등 주민이 쉽게 집결할 수 있는 장소에 집결한 뒤 버스를 이용하여 대피 장소로 이송
- ◆ 사회적 보호 취약계층은 시·군 공용차량 또는 자원봉사자(지역자율방재단), 관내 운송단체에 협조 요청하여 우선 이송



주민 복귀 및 환경 복구

1. 주민 복귀 결정
2. 환경 오염 복구계획

VI. 주민 복귀 및 환경 복구

1. 주민 복귀 결정

가. 주민 복귀 절차

◆ 주민 복귀 절차도



◆ 주민 복귀 여부를 위한 상황판단회의

- 주관 : 시·군의 장
- 참여 : 강원특별자치도, 소방, 화학물질안전원, 원주지방환경청, 충주합동방재센터 등 대응기관
- 내용
 - ◆ 사고 현장 농도측정 결과
 - ◆ 주민 복귀 여부 판단
 - ◆ 주민 복귀 시점 및 지원방안

◆ 주민 복귀 알림(시·군, 요청시 강원특별자치도 지원)

- 대피소 방송, NDMS 등 활용

◆ 주민 복귀 지원(시·군, 요청시 강원특별자치도 지원)

- 취약계층(노약자, 장애인 등) 차량 수송 지원 등

나. 주민 복귀 결정을 위한 상황 판단

◆ 잔류오염농도 측정값 모니터링

- 화학물질안전원, 원주지방환경청 등 대응기관
- 화학사고 발생 후부터 종료 시까지 수질·대기 잔류오염농도, AEGL 농도 측정값을 지속적으로 모니터링

◆ 표준인간 모델 및 안심지수¹⁾ 비교

- 화학물질안전원 및 전문가 자문을 통하여 해당 모델 및 지수 비교
- 표준인간 모델
 - ◆ 화학사고로 인하여 발현 가능한 유해영향 중 급성증상 및 질병의 완화시점을 기반으로 설계
 - ◆ 화학사고 후 주민 복귀 시 취약계층을 포함한 모든 연령대에 적용을 위하여 표준연령대의 완화시점에 가중치(2)를 취하여 활용 가능성 검증

1) 양준용 등, 「화학사고 후 주민복귀 및 피해복구 시점 결정을 위한 인체지표 개발」, 『한국환경보건학회지』 제46권 제5호, 2020, 588-598p

- ◆ 화학사고 발생 시 보고되는 주요 노출 경로와 사고대비물질의 해당 노출 경로별 유해위험성 분류 건수를 확인하였고, 분류 중 건강유해성에 해당하는 5가지 범주(경구, 피부, 눈, 호흡기계, CMR(Carcinogen, mutagen and reprotoxic: 발암물질, 돌연변이원 생식독성))을 5점 만점 기준으로 비율화하여 적용

(예시) 구미 불화수소 사고는 2012년 9월 27일에 발생하여 최종 주민복귀일은 12월 24일로 사고 후 88일이 경과 표준인간 모델이 제시하는 주민복귀일 검증을 위하여 불화수소의 주요 노출경로인 눈, 경피 및 호흡기계와 매칭되는 Group 2의 증상 및 질병의 완화시점을 확인

Group 2			
증상	완화기간(일)	증상	완화기간(일)
기침	21	인후염	10
결막염	21	호흡곤란	14
설사	21	눈 충혈	21
두통	14	홍반	42

이에 따라 [표준인간 x 가중치(2)]를 적용하여 복귀시점을 84일(42일x2)로 제안하며, 실제 최종 복귀시점인 88일과 차이가 크지 않음을 확인 가능

- ◆ 표준인간과 취약계층을 포함한 연령대별 일평균노출량을 비교, 사고지역의 건강영향평가 대상자의 연령대별 비율과 일평균노출량을 적용하여 표준인간 모델 적용성 평가
- $$\text{일평균노출량} = \frac{\text{약제 농도}(\text{mg}/\text{m}^3) \times \text{흡입률}(\text{mg}/\text{m}^3) \times \text{노출빈도}(\text{일}/\text{년}) \times \text{노출기간}(\text{년})}{\text{체중}(\text{kg}) \times \text{평균시간}(\text{일})}$$

나이	연령대별 노출도(mg/kg-일)	표준인간의 노출 수준(mg/kg-일)	비율
1 ≤ - ≤ 3세	1.02E+00	2.35E-01	4.36
3 ≤ - ≤ 7세	5.52E-01		2.35
7 ≤ - ≤ 13세	3.21E-01		1.37
13 ≤ - ≤ 19세	2.46E-01		1.05
19 ≤ - ≤ 25세	2.05E-01		0.87
25 ≤ - ≤ 35세	2.17E-01		0.92
35 ≤ - ≤ 45세	2.38E-01		1.01
45 ≤ - ≤ 55세	2.24E-01		0.95
55 ≤ - ≤ 65세	2.34E-01		0.99
65세 ≤	2.44E-01		1.04

(예시) 구미 불화수소 사고지역 주민건강영향평가 대상자는 1,364명이었으며, 19세 미만은 301명으로 파악되었음. 당시 주민건강영향평가 대상자에 중학생 288명이 포함되었기에 고노출이 예상되는 13세 미만의 주민 수는 13명 내외로 추정되었으며, 이를 바탕으로 불화수소 피해지역 주민의 99%에 표준인간 모델이 제안하는 복귀 시점 적용이 가능



- ◆ 주요 노출 경로로 발현 가능한 증상 및 질병과 일평균 노출량을 기반으로 주민 복귀 시점을 제안할 수 있으며 시점 적용이 가능

- 안심지수

- ◆ 안전이란 물리적·기술적 문제로 수용 가능한 혹은 잠재적인 위험으로부터 면해지는 것을 의미하며 화학사고 피해주민들은 안전과 별개로 안심을 느끼고 있다고 판단하는데 한계점이 존재함
- ◆ 응답자의 태도나 가치를 평가하는 방법으로 지표 추출 및 항목별 점수에 따라 지수화

구분		내용
지수 안심지수	일반	응답자의 성별, 나이, 거주지역
	대비	사고발생 우려도 안전대책의 기대 평소의 안도감(불안) 화학사고 위험성 관련 의사소통 정도 전반적인 안전의 관리
	대응	정부 부처의 신속한 대응 전문성 매뉴얼 준수 정도 제공 정보 수준 주민 협조 수준 전반적인 안전에 관한 대응
	후속 조치	책임 식별 사고 후 보상 재발방지대책 국가적 후속 조치 전반적인 안전의 사후 관리
종합 안심지수	종합 평가	화학사고 위험도에 관한 종합 안심 지수

$$\text{안심지수} = \frac{1}{10} \times \sum_{i=1}^n (x_i - 1) \div n \times 100 \quad (\text{단, } x_i \text{는 항목별 안심지수})$$

- ◆ 화학사고 발생지역 피해주민과 대조군(인근지역주민, 청정지역주민 등)의 안심지수를 비교하여 차이가 좁혀지는 시점을 피해복구시점으로 제안

◆ 지속적인 상황판단회의 실시

- 주관 : 시·군의 장
- 참여 : 강원특별자치도, 소방, 원주지방환경청, 충주합동방재센터, 화학물질안전원 등 유관기관
- 사고 지역 농도, 화학사고 영향조사 등 화학물질안전원에서 제공되는 정보를 고려하여 주민 복귀 시점 및 피해복구 시점을 도출하는 등 주민 복귀 여부 판단

◆ 주거환경 인프라 복구 상황 조사 및 취합

- 아래 표에 따라 주거환경 인프라 복구 상황을 조사(담당 : 관련 실·과)하고, 관련 담당 부서에서 취합

중분류	소분류	내용
주거환경 기초인프라	상하수도	상하수도 복구
	도로	도로 복구
	전기	전기 공급 시설 복구
	열·가스공급시설	열·가스공급시설 복구
	주택	주택 복구
주거환경 공공인프라	방재시설	방재시설(하천/유수지/저수지/방화설비 등) 접근성
	교육시설	교육시설(유치원/초등학교) 접근성
	돌봄시설	돌봄시설(어린이집/마을노인복지/사회복지시설) 접근성
	의료시설	의료시설(기초의료시설/보건소/응급운영의료기관) 접근성
	생활편의시설	생활편의시설(주거편의시설/소매점) 접근성
	교통시설	교통시설(마을주차장) 접근성
주거환경 생활인프라	학습시설	학습시설(도서관/공공도서관) 접근성
	체육시설	체육시설(생활체육시설/공공체육시설) 접근성
	휴식시설	휴식시설(근린공원/지역거점공원) 접근성
	문화시설	문화시설(공공문화시설) 접근성

2. 환경오염 복구계획

가. 피해복구 계획수립 및 시행

- ◆ 분야별 정확한 피해 상황 파악 및 보고
- ◆ 현장 보존 및 피해 잔재물 처리 계획수립
- ◆ 필요시 분야별 정밀안전진단 시행
- ◆ 분야별 임시 복구 등 종합 계획수립
- ◆ 분야별 소요 자재, 복구 장비, 인력 확보 및 투입 계획수립
- ◆ 관련 유관기관 및 비상 지원 협력업체 긴급 복구지원 협조 요청
- ◆ 분야별 복구조 투입 및 피해시설 복구작업

나. 비상복구반 편성 및 운영

- ◆ 피해 사항 확인 및 작업 범위 결정
- ◆ 각 분야별 비상복구조 현장 투입
- ◆ 각 분야별 비상복구조 역할 분담 수행

다. 지원 장비 인력투입 및 시설복구 통합체제 운영

- ◆ 피해 사항별 자원 동원 계획수립 및 지원
- ◆ 지원 장비 인력투입 및 시설복구 통합체제 운영

라. 화학사고 주변 폐기물 수거

- ◆ 폐기물 발생 현황 파악 및 동원 가능 장비 활용

마. 재난폐기물 수거 및 처리 체계

- ◆ 폐기물 수거 및 처리 체계

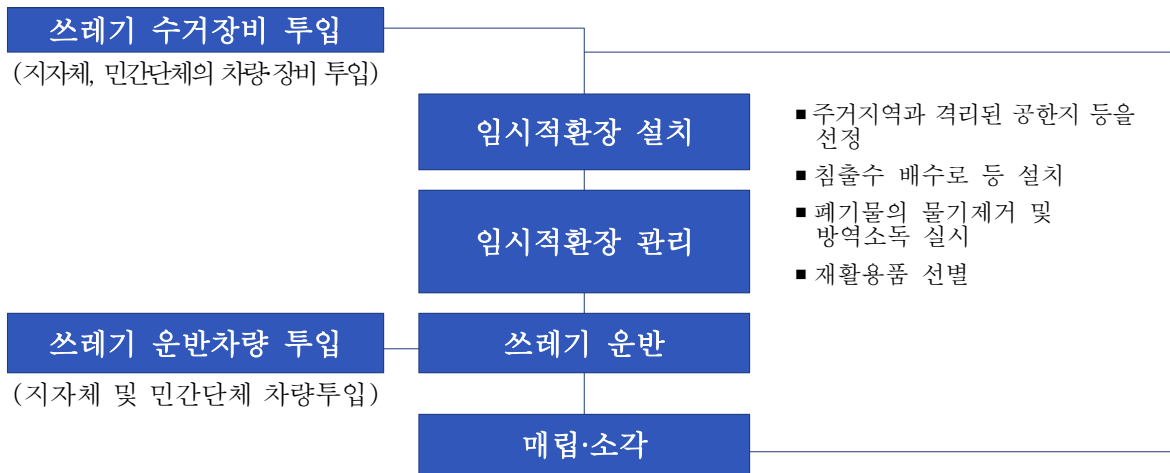

1) 폐기물 매립시설(적환장) 현황

시 군 별	개 소	면적(m ²)	처리가능량(m ³)	장비집결 가능대수	비 고
계	24	1,269,640	6,781,224	657	
춘 천 시	1	143,040	810,320	68	
원 주 시	1	244,600	2,033,791	149	
강 룡 시	1	241,000	519,256	112	
동 해 시	1	86,460	715,088	32	
태 백 시	1	29,590	73,981	29	
속 초 시	1	103,093	814,020	26	
삼 척 시	4	132,739	831,216	33	
홍 천 군	1	41,565	160,937	21	
횡 성 군	1	32,778	159,240	23	
영 월 군	1	28,879	215,769	24	
평 창 군	1	13,541	91,488	13	
정 선 군	1	28,500	52,077	17	
철 원 군	1	16,790	24,110	18	
화 천 군	1	26,000	30,017	11	
양 구 군	4	19,085	33,238	9	
인 제 군	1	53,488	99,711	19	
고 성 군	1	18,568	70,801	33	
양 양 군	1	10,924	46,164	20	

2) 임시적환장 지정현황

업체명	사무실		차량보유	비고
	주소	전화		
합 계	9개 업체		73	
화성개발	춘천시 남산면 수동리 226-5	033-261-9361	8	
(자)금강개발	원주시 지정면 보통리 151-1	033-747-2680	12	
(주)강릉산업	강릉시 사천면 지재길20	033-641-1100	7	
진백산업(주)	삼척시 우지동 62-1	033-575-0981	5	
(합)홍천환경산업	홍천군 홍천읍 장전평리 174-7	033-435-6601	5	
행운기업(주)	영월군 영월읍 봉래산로 169	033-375-8855	4	
대관령산업(주)	평창군 도암면 횡계7리 584-25	033-335-1338	21	
동송산업(주)	철원군 갈말읍 토성리 229	033-458-5713	6	
미성환경(합자)	고성군 간성읍 금수리 305-1	033-681-6818	5	

3) 지정폐기물 처리업체

지정폐기물 처리업체	주소	전화번호	보관시설(톤)	처리가능량 (m ³ /hr)	사용가능 확인	대상 시설 지정
(주)다나에너지 솔루션	충북 청원군 오창읍 여천리 16-1	043-241-7886	271.7	0.38	<input checked="" type="checkbox"/> 가능 <input type="checkbox"/> 불가능	<input type="checkbox"/>
대일개발(주)	경기 안산시 단원구 지원로 7	031-498-1451	1,464	2.4	<input checked="" type="checkbox"/> 가능 <input type="checkbox"/> 불가능	<input checked="" type="checkbox"/>
(주)뉴그린	경기 평택시 포승읍 포승공단순환로 602	031-682-2700	1,352.7	7.35	<input checked="" type="checkbox"/> 가능 <input type="checkbox"/> 불가능	<input checked="" type="checkbox"/>
신대한정 유산업(주)	경기 화성시 정남면 가장로 334-10	031-352-3831	1,200	4	<input checked="" type="checkbox"/> 가능 <input type="checkbox"/> 불가능	

4) 잔류오염물질 수습 중간처분업

연번	업소명	대표자	소재지	전화번호	대상 폐기물
1	(주)다나에너지 솔루션	이규상	충북 청원군 오창읍 여천리 16-1	043-241-7886	폐유기용제
2	대일개발(주)	김대용	경기 안산시 단원구 지원로 7	031-498-1451	폐산, 폐알칼리, 폐유기용제 등
3	(주)뉴그린	김형순	경기 평택시 포승읍 포승공단순환로 602	031-682-2700	폐산, 폐알칼리, 폐유기용제 등
4	신대한정유산업(주)	이충수	경기 화성시 정남면 가장로 334-10	031-352-3831	폐산, 폐알칼리, 폐유기용제 등

5) 지정 폐기물 최종처분업체

연번	업소명	소재지	전화번호	대상 폐기물
1	아세아테크(주)	충북 충주시 대소원면 첨단산업1로 279	043-844-6767	폐흡수제및폐흡착제, 폐주물사, 폐석면, 폐내화물, ,폐촉매, 폐유(타르피치류),
2	(주)에너지드림	충북 제천시 바이오밸리로 48(왕암동)	043-644-4040	폐합성고분자화합물, 폐주물사 및 폐사, 폐내화물, 폐유, 불연성 폐흡착제 및 폐흡수제, 폐석면

6) 기타

협업기관	담당부서	연락처	비 고
원주지방환경청	환경관리과	033-760-6047	지정폐기물 허가업체 현황 자료 공유

바. 재난자원활용시스템(DRSS)

◆ 재난관리자원

- 각종 재난의 수습활동에 필요한 물적·인적 자원으로서는 재난관리책임기관의 장이 재난에 대비하여 비축·관리 또는 지정·관리해야 하는 장비, 자재, 물자, 시설 및 인력

◆ 재난관리자원 지정을 통한 효과

- 과거 기관별로 제각각 분류·관리하고 있던 장비·자재 등을 통일된 규칙에 따라 분류하고, 매년 기관별 비축관리계획을 수립하여 전국의 재난관리자원을 통합적으로 관리 가능
- 특히, 모든 재난관리자원을 시스템을 통해 관리하여 체계적으로 관리 가능
 - * 재난관리자원 공동활용시스템(DRSS, Disaster Resource Sharing System)
 - * 재난관리업무포털(<https://drss.ndms.go.kr>)

◆ 재난관리자원 공동활용시스템 구축 배경

- 지자체, 중앙부처, 민간에서 각각 별도의 시스템으로 자원을 관리하고 있어 재난이 발생하면 어느 기관에서 어떤 자원을 가지고 있는지 알 수가 없어 자원을 신속하게 동원할 수 없었음
- 이에 따라 2014년부터 재난관리자원 공동활용시스템 구축사업을 추진하여, 2015년에는 전국 시도 및 시군구의 재난관리자원을 통합 관리하게 되었고, 2016년에는 중앙부처와 공사·공단 등 189개 기관으로 확대하였고, 2017년에는 민간단체 19개 팀을 추가하여 현재까지 운영하고 있음



◆ 시스템 활용 방안

- 평상시에 지자체, 중앙부처, 민간단체에서 보유하고 있는 재난관리자원을 시스템에 등록, 지속적으로 변동사항을 현행화하고 재난 발생으로 자원이 부족할 경우 인근 기관의 보유 자원을 조회하고 지원 요청하여 현장에 자원을 투입

◆ 기대효과

- 필요한 재난관리자원을 신속하게 파악, 현장에 지원하여 재난 시 국민의 생명과 재산 피해 최소화에 기여

◆ 재난관리자원 정책의 추진 경과 및 향후 추진 방향

- 과거 재난관리자원의 정의조차 통일되지 않았고, 기관 간의 정보공유도 이루어지지 않았으나 지속적인 업무협의를 통해 자원의 정의·분류 등을 통일하였고, 「재난관리자원 공동활용시스템」을 구축하여('17.3.) 보다 신속하고 효율적인 재난관리자원의 관리가 가능하게 됨
- 시스템 활용을 통한 재난관리자원의 체계적인 관리로 재난 발생 시 더욱 신속히 재난관리자원을 동원하여 재난 피해를 최소화하고자 함



화학사고 비상대응 절차 및 장비 · 자원

1. 사업장에서 화학사고 발생 시 따라야 할 절차
2. 지역사회 화학사고 비상대응기관의 임무와 역할
3. 지역사회 응급의료기관의 임무와 역할
4. 비상대응 장비 및 자원 활용

VII. 화학사고 비상대응 절차 및 장비·자원

1. 사업장에서 화학사고 발생 시 따라야 할 절차

가. 사고대응

- ◆ 초동대응기관 즉시 신고(소방서, 시·군 등)
- ◆ 사고 초기수습 및 응급조치
- ◆ 유관기관에 현장상황 공유 및 사고대응 협조(사업장 구조, 사고장소 등)

나. 사고수습 및 사후관리

- ◆ 사고수습과정에서 발생한 폐기물 처리업체에 위탁처리
- ◆ 사고 발생시설 복구조치

2. 지역사회 화학사고 비상대응기관의 임무와 역할

구분	기능
중앙사고수습본부 (환경부장관)	<ul style="list-style-type: none"> • 재난정보 수집·전파, 상황관리, 재난 발생 시 초동조치 및 사고수습 • 재난 수습 총괄 조정 및 언론 대응 • 피해 상황 조사 및 종합상황 관리 • 관계 재난관리책임기관의(환경청, 화학물질안전원, 화학재난합동방재센터) 장에 행·재정상의 조치, 소속 직원의 파견, 그밖에 필요한 지원요청(안전취약계층 대책 포함) • 재난수습에 필요한 범위에서 시·도지사 및 시장·군수·구청장 지휘 • 피해민 지원 대책 강구 등
지역사고수습본부 (원주지방환경청)	<ul style="list-style-type: none"> • 관할지역 내 소관분야 재난대비 예방활동 • 지역사고수습본부 설치 및 지역재난안전대책본부, 현장지원본부에 직원 파견 등 지원 • 사고대응 정보제공 및 수습 활동 지원 • 사고 원인조사 및 피해 평가 • 현장수습조정관 파견, 사고대응 수습 조정·지원
지역긴급구조통제단 (소방본부·소방서장)	<ul style="list-style-type: none"> • 지역 긴급구조에 관한 사항 총괄·조정, 기관 간 역할분담 및 지휘통제 <ul style="list-style-type: none"> - 지역 긴급구조대책의 총괄·조정 및 지휘·통제 - 지역 기관 간 역할분담 등 현장 활동 계획의 수립·집행 ※ 재난현장 긴급구조 시는 긴급구조통제단이 총괄 지휘

구분	기능
지역재난안전대책본부 (강원특별자치도) (시·군)	<ul style="list-style-type: none"> • 관할지역 내 재난·대응·복구에 관한 사항 총괄, 조정 <ul style="list-style-type: none"> - 지역 안전관리기본계획 수립 등 • 재난현장통합지원본부 설치 및 긴급구조에 대하여 시·군·구 긴급통제단장의 현장 지휘에 협력(수습복구 단계에서 재난 현장 지휘) • 긴급구조 활동 지원(응급진료소 설치 지원 등) • 대피 명령 등 주민 보호조치 이행(구호소 설치 및 물자 확보·보급) <ul style="list-style-type: none"> - 위기경보 단계별 인근 주민(근로자) 대피 명령 등 구호 활동 - 피해 현황 파악 및 사상자, 이재민 보호 • 재난현장 총괄·조정 및 지원을 위한 재난현장 통합지원본부 설치·운영 결정(시·군의 장) • 지역 내 재난관리책임의 장에게 행·재정상의 조치 및 업무 협조 요청 • 생활안전지원, 응급복구, 의료·교통, 물자지원 등(안전취약계층 대책 포함) • 지역사고수습본부와의 원활한 협조체계 유지 • 급수 중단 및 비상 급수체제 가동 등(필요 시 상수도사업본부) • 사고 상황보고 및 유관기관 전파 • 사고발생 초기, 주민에게 사고 상황을 우선 전파 • 사고 대응에 필요한 물자 확보·지급 • 사고지역 오염도 조사 • 사고 현장 오염방지 및 피해확산 방지 활동 지원
재난현장 통합지원본부 (시·군)	<ul style="list-style-type: none"> • 지역재난안전대책본부 지휘에 따라 재난현장의 총괄·조정 및 지원 • 긴급구조에 대해서는 지역긴급구조통제단에 협력
현장지휘소	<ul style="list-style-type: none"> • 각급 통제단장이 재난현장의 효과적 현장지휘를 위하여 현장지휘소 설치
응급의료소	<ul style="list-style-type: none"> • 사상자를 분류·처치 또는 이송하기 위하여 현장 응급의료소 설치·운영
화학물질 지역협의체 (민·관 협의체)	<ul style="list-style-type: none"> • 화학물질 유출사고 대비 사고 대응대책 협의 및 추진 • 사업장별 시행 가능한 사고대응 대책 조사 및 검토 협의 • 화학물질 유출사고 시 민·관별 임무 역할 협의
읍·면·동장	<ul style="list-style-type: none"> • 현장본부 설치 지원 • 지역자율방재단 긴급 투입 • 이재민 구호 지원 • 주민대피 지원, 환경오염 방재지원

3. 지역사회 응급의료기관의 임무와 역할

가. 현장응급의료소 운영

- ◆ 현장응급의료지원반 소집 및 비상연락체계 유지
- ◆ 시·군과 관할 보건소 및 응급의료기관 등 관계기관에 상황 전파
- ◆ 현장응급의료지원반이 사고개요를 파악할 수 있도록 상황 전파
- ◆ 현장응급의료소 설치에 필요한 의료장비와 소모품, 약물 및 기타 장비 준비

- ◆ 현장응급의료지원반이 현장으로 이동할 수 있는 운송 수단 확보
- ◆ 각 반과 연락할 수 있는 무전기 확보(5대 이상)
- ◆ 기타 현장응급의료소 설치·운영에 필요한 사항

나. 현장응급의료소 설치

- ◆ 현장응급의료소장은 사고지역의 상황을 신속히 파악하고 긴급구조통제단장의 지휘에 따라 적절한 장소에 현장응급의료소 설치
- ◆ 재난현장과 현장지휘소에서 가까운 장소에 설치하되 구급차의 접근이 용이하고 통신이 확보되고 제2의 사고우려가 없는 안전한 장소에 환자의 수에 따라 규모를 확대할 수 있는 곳에 설치

다. 현장응급의료소 조직체계

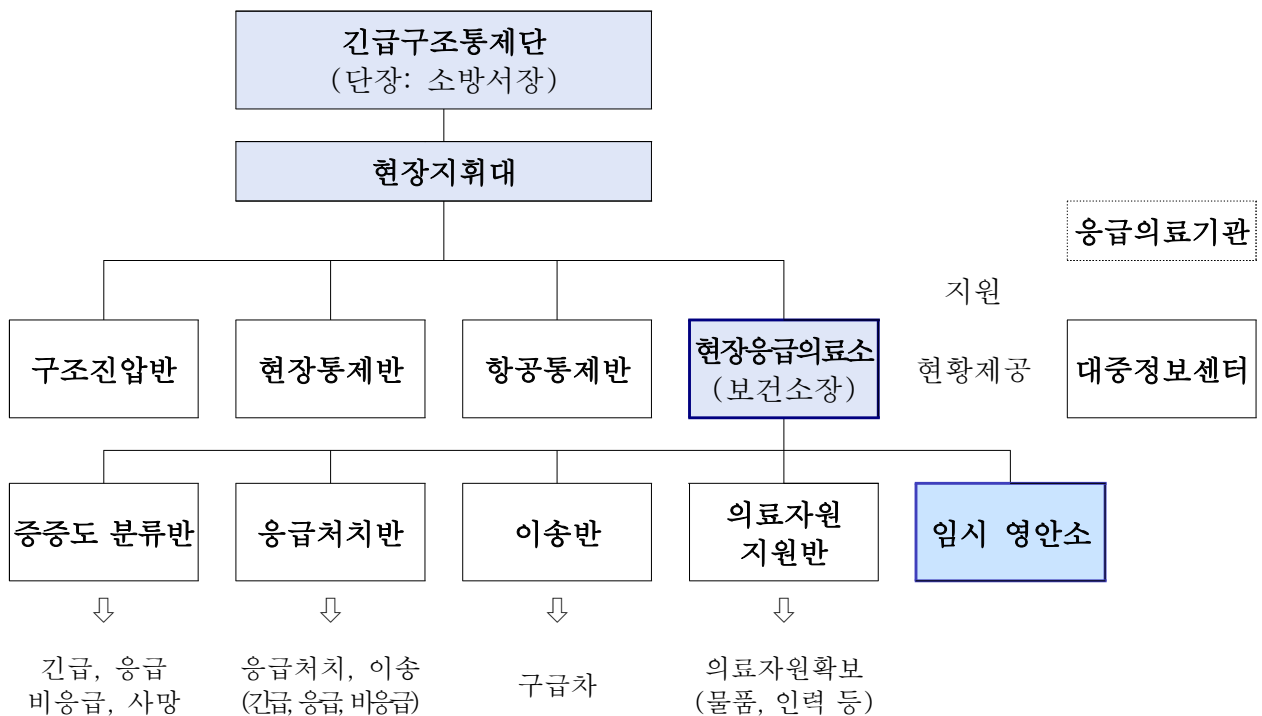

라. 현장응급의료소 반별 주요 임무

부서별	주요임무
현장응급의료소장	<ul style="list-style-type: none"> • 응급의료 임무를 수행하기 위하여 응급의료소 설치 • 현장응급의료소 조직 편성·관리
의료자원지원반	<ul style="list-style-type: none"> • 응급의료소 운영에 필요한 인력·장비·물품요청 • 구급차 대기 운영 • 의료자원 확보 및 지원
분류반	<ul style="list-style-type: none"> • 사상자에 대한 검진 및 분류를 위한 의사배치 • 사상자 중증도 분류(긴급, 응급, 비응급, 사망)
응급처치반	<ul style="list-style-type: none"> • 분류반에서 인계된 부상자 응급처치 • 응급처치 상황 기록후 이송반 인계 • 필요인력이 추가로 요구된 경우 실무지원반에게 지원요청
이송반	<ul style="list-style-type: none"> • 사상자 이송용 구급차 확보 및 통제 • 의료기관과의 긴밀한 연락체계 유지 • 다수사상자 발생시 병원별 사상자 분산이동
임시영안소	<ul style="list-style-type: none"> • 사망자 현황과약 • 개인 소지물품 보관 • 시신방부처리

마. 현장지원업무 흐름도

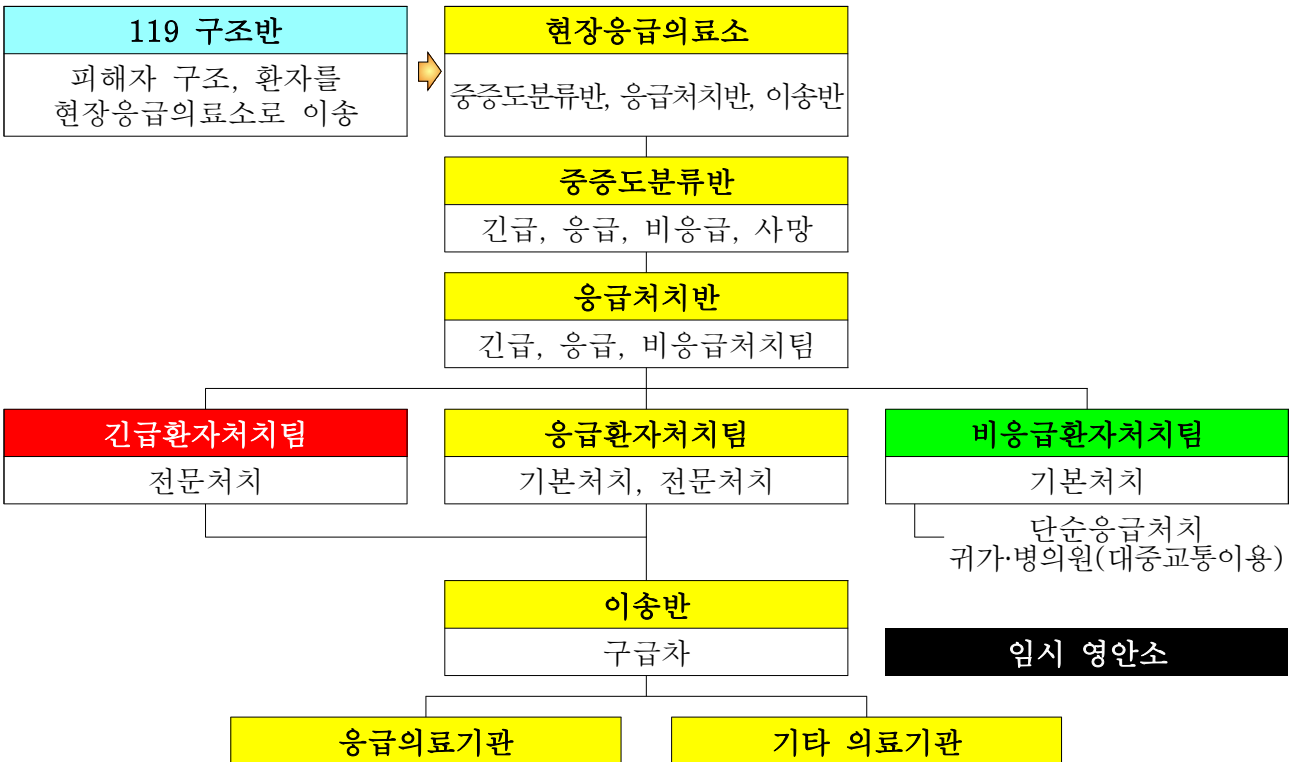

바. 긴급구호물자 확보 및 지급

- ◆ 생필품, 응급구호세트, 취사구호세트, 개별구호물품 등 지원
 - * 장기보관이 어려운 개별구호물품은 미리 구매처를 확보하여 재해발생 즉시 조달 (재해구호기금 또는 지자체 예비비 활용)
- ◆ 고령친화식품(KS H 4897:2018), 기저귀, 탈의·수유 등을 위한 텐트, 들것, 휠체어, 보행기, 시각장애인용 지팡이 등 안전취약계층을 위한 물자와 반려동물용 케이지·목걸이·이름표 등을 확보 및 지급

사. 긴급구호 지원

- ◆ 대한적십자사 등 구호기관물자 및 인력 지원 요청

협업기관	담당부서	연락처	비 고
대한적십자사 강원지사	희망나눔센터	033-255-9595~8	FAX)033-255-9599

- 시·군에서 요청 시 물자 및 인력 지원
- 대규모 사고 시 자체적으로 판단 후 지원
- 시·군 유관기관과 훈련 및 업무협의

- ◆ 긴급구호체계

- 재난현장 인근에 있는 지역자율방재단, 동장등 활용, 대피주민에 대한 긴급구호 물자 지급
 - * (의정부 화재사례) 속옷 차림 피해 주민들에게 담요·트레이닝복 등 긴급지원으로 도움
 - * (신안군 홍도 유람선 최초 사례) 홍도 주민으로 구성된 자율구조대·청년회·어촌계 합동으로 20분만에 승객 110명 전원구조(민·관 합동 해상구조훈련 연 2회 실시)

아. 응급의료 지원

◆ 부상자 현황 파악 및 정보공유(환자이송 및 관리)

- 현장응급의료소와 비상연락망 구축
- 이송된 병원 입·퇴원 현황과 부상 정도 등을 실무요원이 실시간 파악
- 사망자 및 부상자 현황 관리대장에 따라 실시간 파악
- 부상자 현황은 소방 연락관, 보건소, 병원 등과 정보공유 및 교차 검증

◆ 보고 및 정보공유

- 지역대책본부 긴급생활안정지원반과 매일 정보공유
 - ※ 부상자 인적사항에 대한 오류 발생 시 보호자에게 사유 설명
- 의료기관에 의료비 지원대상자 확인을 위하여 지역대책본부와 실시간 핫라인 구축

◆ 일대일 맞춤형 행정서비스 제공

- 부상자 입원 의료기관별 직원을 배치하여 서비스 요청 정보 등을 기록·점검 후 조치
- 조치 후 그 결과를 부상자 및 부상자 가족에게 전달
- 부상자 요구 및 지원사항 처리

◆ 상황판 게시

- 의료지원반장이 부상자 현황 최종 확인 후 게시
- 기준 시점을 반드시 제시하고, 실시간 숫자가 바뀌는 상황을 감안하여 잠정 표기
- 상황판은 정기적으로 업데이트하되, 주기는 현장 상황에 따라 본부장이 판단하여 결정
 - ※ 가급적 보건소 병·의원 담당 직원이 의료기관과 연락하여 상황 파악 지원 협조

◆ 강원특별자치도 지역응급의료기관 현황

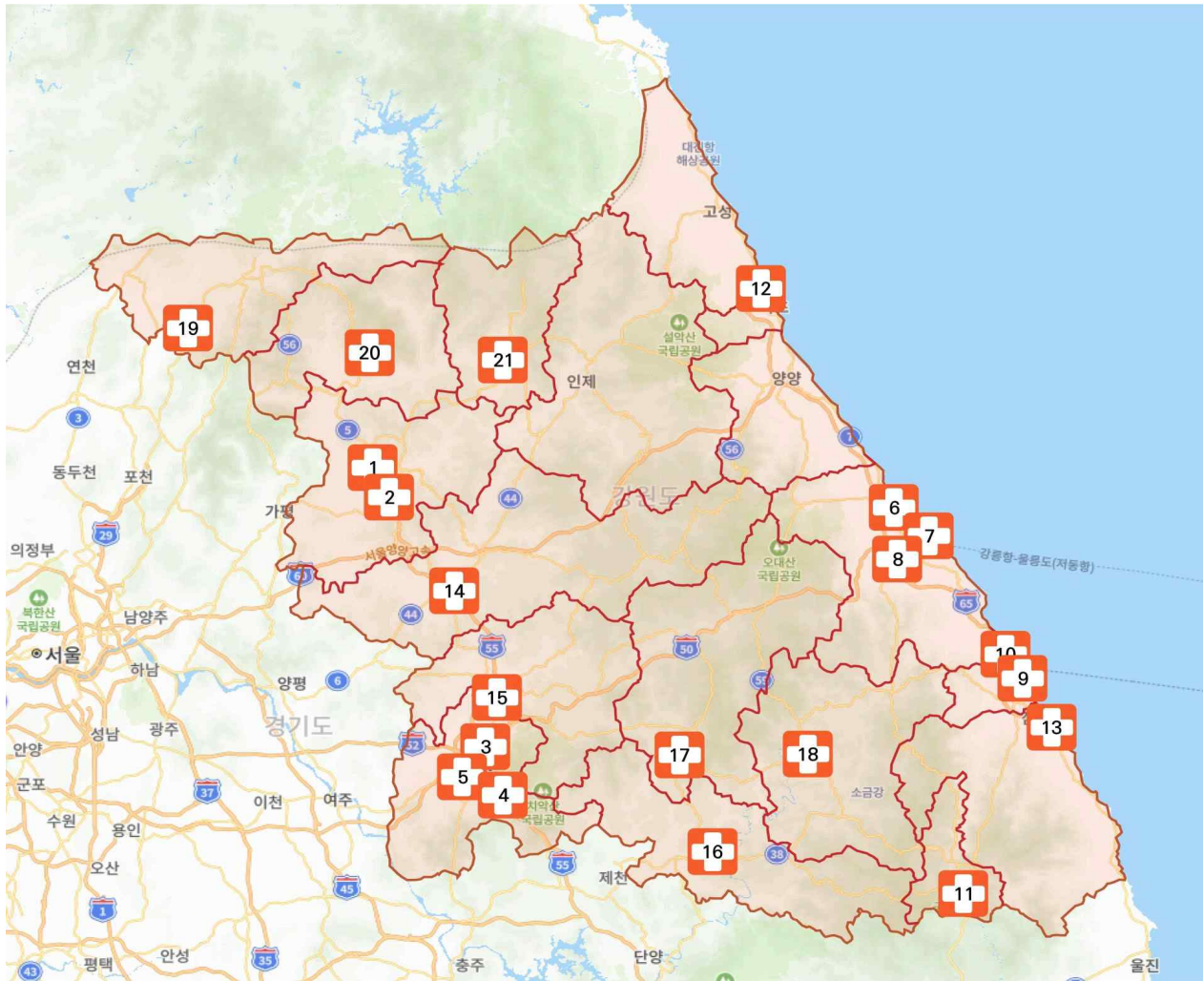

연번	시군	기관명	소재지	지정규모	병상수		의료인력(명)		응급 의학 전문의
					총병상	응급 병상	의사	간호사	
총21개소(권역센터 3, 지역센터 4, 지역기관 14)					6,155	304	1,251	3,401	47
1	춘천	춘천성심병원	삭주로 77	권역센터	401	30	156	354	5
2		강원대병원	백령로 156	지역센터	680	26	227	571	5
3	원주	원주세브란스기독병원	일산로 20	권역센터	851	35	390	749	7
4		원주의료원	서원대로 387	지역기관	241	13	24	113	4
5		성지병원	원일로 22	지역기관	284	10	22	98	0
6	강릉	강릉아산병원	사천면 방동길 38	권역센터	802	30	198	613	6
7		강릉동인병원	강릉대로419번길 42	지역센터	433	20	54	136	5
8		강릉의료원	경강로 2007	지역기관	137	8	15	42	1
9	동해	동해동인병원	하평로 26	지역기관	399	10	12	35	2
10		근로복지공단동해병원	하평로 11	지역기관	325	9	16	138	1
11	태백	근로복지공단태백병원	보드미길 8	지역기관	395	12	15	154	1
12	속초	속초의료원	영랑호반길 3	지역센터	184	20	22	63	4
13	삼척	삼척의료원	오십천로 418	지역센터	152	20	21	88	3
14	홍천	홍천아산병원	홍천읍 산림공원1길 17	지역기관	145	10	10	55	0
15	횡성	횡성대성병원	횡성읍 횡성로 275	지역기관	109	10	8	11	0
16	영월	영월의료원	영월읍 중앙1로 59	지역기관	219	6	15	63	1
17	평창	평창군보건의료원	평창읍 중부로 61	지역기관	33	5	11	18	0
18	정선	근로복지공단정선병원	정선읍 봉양1길 145	지역기관	200	5	7	45	0

연번	시군	기관명	소재지	지정규모	병상수		의료인력(명)		응급 의학 전문의
					총병상	응급 병상	의사	간호사	
19	철원	철원길병원	갈말읍 명성로 208	지역기관	95	7	9	14	0
20	화천	화천군보건의료원	화천읍 강변로 111	지역기관	21	8	12	31	1
21	양구	양구성심병원	양구읍 중심로 160	지역기관	49	10	7	10	1

4. 비상대응 장비 및 자원 활용

가. 강원특별자치도 방재장비

◆ 강원특별자치도 방재장비 현황

시군	방재장비 명	보유 수량
강원특별자치도	미보유	-
춘천시	흡착백(패드형)	8box
	개인보호의	20벌
	보호장화	10개
원주시	차아염소산칼슘	800kg
강릉시	미보유	-
태백시	오일펜스	20m
	흡착포	8box
	흡착분	6box
	흡착물	1box
	유처리제	380L
	보호의	5벌
	보호장갑	5켢레
동해시	흡착포	5box
	보호의	5벌
	보호장갑	5켢레
	보호장화	5켢레
속초시	흡착포	22box
	흡착분	18box
	흡착물	22box
	소석회	940kg
	보호의	20벌
	보호장갑	24켢레
	보호장화	13켢레
	차아염소산칼슘	150kg
삼척시	흡착백(분형)	1box
	흡착백(패드형)	3box
홍천군	흡착재(분형)	6box
	흡착제(필로우형)	50포
	흡착제(패드형)	5box
	소석회	200kg
	차아염소산칼슘	200kg
	보호의	40벌

시군	방재장비 명	보유 수량
형성군	흡착포(패드)	63box
	흡착분	36box
	흡착물	27box
영월군	흡착백(분형)	26box
	흡착백(물형)	5box
	흡착백(패드형)	22box
평창군	흡착백(분형)	6box
	흡착백(물형)	6box
	흡착백(패드형형)	7box
	소석회	3포대
	오일펜스	60m
	유처리제(액체)	52L
정선군	고무보트	1대
	흡착포	68박스
	흡착분	6box
	흡착물	6box
	유처리제	240kg
	소석회	3000kg
	보호의	121벌
철원군	보호장화	17켤레
	흡착물	6롤
	흡착분	30M
화천군	차아염소산칼슘	155kg
	유흡착재 분	16포대
	유흡착재(매트형)	26box
	유흡착재(미니분)	26box
	유흡착재(분형)	5box
	유처리제(18L)	5통
	유흡착재 분해 제거제	22box
양구군	미보유	-
인제군	차아염소산칼슘	75kg
고성군	흡착팩(분형)	12개입*9box
	흡착백(패드형)	50매입*38box
	안전장화	13켤레
	방독마스크+필터	13개
	내화학장갑	10켤레
	내화학복	12벌
양양군	차아염소산칼슘	50kg
	가성소다	50kg

◆ 사고 발생지역 근처에 비치되어있는 방재장비 활용

◆ 장비 부족 시 시·군에서 사업장 및 방재장비 판매업체 장비 지원 요청

◆ 강원특별자치도 응급대응 중장비 현황

구분	계	응급복구장비					
		덤프	굴삭기	페이로더	크레인	청소차	기타
계	2,559	733	977	60	15	242	532
강 원 도	705	98	50	8	2	211	336
유관기관	381	155	92	37	11	17	69
민간임대	1,473	480	835	15	2	14	127

◆ 강원특별자치도 응급대응 기타장비 현황

구분	양수기	수중펌프	비상 발전기	호스(m)	전선(m)	포대	작업공구
계	2,287	687	95	56,701	283	794,841	11,349
강 원 도	2,219	620	64	56,601	169	794,628	11,147
유관기관	27	66	26	100	114	213	202
민간임대	41	1	5	-	-	-	-

◆ 강원특별자치도 기타 장비 현황

구 분		보 유 량
운반 및 기동장비	장비전용운반차량 (대)	2
	순찰차량 (대)	11
	수거차량 (대)	1
	오토바이 (대)	-
	청소선(고무보트 제외) (척)	-
	순찰선(고무보트 제외) (척)	2
	고무보트 (척)	7
	무전기 (대)	6

◆ 방제장비 취급업체 현황

연번	지역	업체명	연락처	취급품목
1	원주시	(주) 강원상사3M	033-747-4308	방제장비 일체
2	강릉시	동해환경화학(주)	033-662-2007	방제장비 일체
3		(주) 대성건설환경	033-661-4482	방제장비 일체

나. 사업장 소유 방재장비

◆ 사업장 소유 방재장비

구분	사업장 명	연락처	방재장비 및 약품
1	후성정공(주)	033-731-7481	흡착포 2박스 중화제 2세트 송기마스크 2세트 내산장갑, 장화, 보호복등
2	(주)옵트바이오	033-645-0100	안전모 6개 안전화 6개 안전장화 6개 안전보호복 6개 보안면 6개 안전장갑 6개 방독마스크 6개 방진마스크 6개 귀마개 6개 방제사 1박스 방제삽 4개 긴급세척시설 4개 정진화 6개 제진복 6개 송기마스크 1개 공기마스크 1개
3	코스텍(주)	033-374-4881	소화기 50개 방열복 2개 케미컬흡착패드 3박스 모래 600kg 방제약품 200kg
4	영신육운(주)	033-521-7070	소석회 200kg 흡착포 5박스 삽
5	(주)에스피프린팅	033-345-4477	방제사 200kg 흡착포 10박스 삽 4개 빗자루 4개 방재보호구 20세트 (보호의, 전면마스크, 안전장갑, 안전장화)
6	주식회사 유시티	033-436-0277	모래 1000kg 흡착포 2박스
7	일동후디스주식회사 형성유가공공장	033-342-4831	보호복 1박스 내화학장화 전면형송기마스크 1개 전명형마스크 2개 내산장갑 1박스 유흡착제(패드중형) 1박스 유흡착제(펜스형) 1박스 보안경 3개
8	대한화인세라믹(주)	033-731-7441~3	흡착포 4박스

구분	사업장 명	연락처	방재장비 및 약품
9	(주)씨앤디	033-732-9900	흡착포 2박스 보호복 안전화 안전장갑 호흡보호구 소화기
10	춘천에너지 주식회사	033-260-0200	모래 300kg 흡착포 100개 케미컬흡착패드 800개
11	한일전기주식회사	033-738-2200	모래 150KG 황산알루미늄 ,소석회 20KG 케미칼흡착포 3롤
12	동해시 상하수도사업소	033-530-2469	소석회 100kg 5포
13	롯데웰푸드(주)파스퇴 르공장	033-340-6500	모래주머니 92개 흡착포 17박스
14	홍제2정수장	033-660-3226	소석회 20kg 5포
15	홍제3정수장	033-660-3226	소석회 20kg 5포
16	씨엔아이전자(주)	033-731-0841	모래 200 kg 흡착포 6박스 삽 및 쇠스랑 4자루 내화학장화 8세트 내화학장갑 12세트 보호의 12세트
17	고성군 농어촌폐기물 종합처리시설	033-680-3997	흡착포 5박스
18	(주)미코세라믹스 강릉사업장	033-820-3235	내산장갑 13개 내산장화 7개 방재복 13개 방독면 12개 공기호흡기 9개 흡착백(봄형)Box 2개 흡착백(팔로우형)Box 8개 흡착백(패드형)Box 8개 산중화제 1개 알카리 중화제 1개
19	소매곡리에너지타운 유한회사	033-435-8534	흡착포 2박스
20	(주)휴온스푸드인스 춘천공장	070-7492-9074	흡착포 1박스
21	포세라 주식회사	033-645-3719	흡착포 300장 모래 60kg
22	동원시스템즈(주)	033-340-6200	모래 100kg 장갑 18개 장화 18개 방재복 18개 방독면 18개 공기호흡기 2개 흡착패드 24박스
23	신원하이테크(주)	033-746-6220	흡착포 1박스 건사 100kg 삽 1개 곡괭이 1개

구분	사업장 명	연락처	방재장비 및 약품
24	LS전선 동해공장	033-820-3003	화학장갑 163개 내화학장화 9개 방재복(Level C) 7개 방독면(전면형) 53개 정화통(필터) 7개 공기호흡기(마스크) 2개 케미칼흡착백(패드형) 1000개 건사(5~10kg) 420개
25	(주)한얼사이언스	033-930-7700	모래 160kg 흡착포 5박스
26	원주시 제2정수장	033-737-4246	중화탑 1개 양압식공기호흡기 4대 방독마스크 20개 화학물질 보호복 20개 안전 장갑 20개 소석회 10포
27	(주)데어리젠	033-762-8621	흡착포 6봉지
28	현대과학상사	033-746-1211	전면형 송기마스크 1개 전면형마스크 1개 전면형마스크용정화통 1개 반면형마스크 2개 반면형마스크용정화통 2개 보호의 2개 내산보호장화 2개 보호장화 2개 보호장갑 4개 비상샤워기 1개 소화기 2개 가스검출기 2개 화재경보기 2개 cctv 1개 도난방지cctv 1개 유출감지선 1개 환풍기 3개 모래/백토40kg 1개 삽 1개 넝가래 1개 유해물질표시판 1개 유해물질취급장표시 1개 msds갱신 9개 방폭등 1개 출입구 3개
29	린인터내셔널		스필키트 2개 케미컬흡착포 2개 내화학 보안경 2개 내화학 장갑 2개 내화학 장화 2개 내화학 보호복 2개
30	(주)고려노벨화약	033-554-1137	모래 750kg
31	주식회사 대환기연	033-662-1738	흡착포 3박스 산성 중화제 20kg 알칼리중화제 20kg
32	(주)신흥엠에스티	033-730-1900	흡착포 1박스

구분	사업장 명	연락처	방재장비 및약품
33	강릉에코파워(주)	033-650-7905	모래 100kg 흡착포 15세트 소석회 100kg
34	(주)이화정공	033-435-0068	모래 70kg 흡착포 3박스
35	(주)서울에프엔비 원주기업도시지점	033-345-9550~2	송기마스크 1개 방독마스크(전면형) 14개 안전장화 28개 흡착포 28개 안전장갑(화학물질용) 28개 보호의(화학안전) 28개
36	(주)한화 강원지사	033-532-2747	전면형방진마스크 20개 전면형방진마스크 필터 44개 화학물질용 보호의 101개 화학물질용 장갑 44개 1급 방진마스크 180개 방독마스크 14개 방독마스크 필터 16개 흡착포 12박스 화학물질용 장화 5개
37	유성씨엔에프(주)	033-737-1744	모래 200kg 흡착포 5박스
38	(주)케이씨씨 문막공장	0337494513	장갑 20개 장화 10개 방재복(LevelC) 20개 방독면 10개 공기호흡기 3개 흡착백 3박스
39	(주)지에스 동해전력	033-820-1100	화학장갑 64개 내화학장화 46개 방재복 64개 방독면 42개 정화통 68개 산소통 18개 공기호흡기 18개 흡착포 8박스 소석회 35개 모래 22개
40	(주)서울에프엔비	033-345-9550	흡착포 6박스
41	한국남부발전(주) 삼척빛드림본부	070-7713-5151	전면형 마스크 41개 반면형 마스크 40개 마스크 필터 61개 방진마스크 120개 양압식 공기호흡기 5개 보안경 34개 보호복(화학물질용 3,4형식) 38개 화학물질용 안전장갑 39개 화학물질용 안전장화 39개 소석회 320kg 화학물질 흡착포(흡착제) 50개 3박스 모래 260kg
42	(주)한국인삼공사 원주공장	033-741-4556	모래 100kg 이상 흡착포, 스피리트 5킷트 이상

구분	사업장 명	연락처	방재장비 및 약품
43	(주)일화 춘천GMP공장	033-269-0740	내화학장갑 12 내화학장화 12개 방재복 50개 방독면(전면형) 12개 방독면(반면형) 12개 정화통 24개 내화학보안경 12개 송기마스크 1개 케미칼흡착포 7박스
44	(주)알엔투테크놀로지 제2공장	033-646-4161	모래 200kg 흡착포 5박스 유해화학방진복 3벌
45	속초물산	033-636-0141	전면형마스크 7개 마스크필터 14개 보안면 3개 보호복 7개 장갑 7개 장화 7개 흡착포 400장
46	(주)두래 영월혁신센터	033-375-6067	소화기
47	동국생명과학	159-85-0842	흡착포 5박스
48	하이브 주식회사	033-731-1156	모래 1톤 흡착포 5박스 중화기 1개
49	네오바이오텍 원주사옥	033-742-2885	방독마스크 4개 방독필터 4개 보호의 4개 안전장갑 4개 안전장화 4개 방진마스크 4개 송기마스크 4개 흡착포/중화제 4박스
50	비엘테크주식회사	033-264-2686	흡착포
51	(주)가온기술	033-748-9151	흡착포 5박스 안전화 5개 안전장갑 10개 보호복 10개 호흡보호구 10세트
52	롯데칠성음료(주) 강릉공장	033-640-0223	전면형 마스크 13개 마스크필터 15개 전면형 송기마스크 2개 보안경 4개 보호복(화학물질용 3,4형식) 16개 화학물질용 안전장갑 14개 화학물질용 안전장화 11개 복합가스탐지(측정)기 2개 화학물질 흡착포(흡착제) 5개 중화제 4개
53	(주)서광특수	033-647-5189	방제기구 안전화 안전장갑 흡착포 보호복

구분	사업장 명	연락처	방재장비 및 약품
54	(주)팜클	033-344-1303	공기호흡기 2개 방독마스크 18개 보호복 18개 안전장갑 18개 안전화 18개 흡착포 9개
55	속초 대포공공폐수처리시설	033-632-1730	전면형 마스크 8개 반면형 마스크 6개 마스크 필터 8개 방진마스크 1개 전면형 송기마스크 2개 보안경 1개 보호복(화학물질용 3,4형식) 10개 화학물질용 안전장갑 18개 화학물질용 안전장화 4개
56	속초정수장	033-639-2986	흡착포 1박스
57	(주)삼표시멘트 삼척공장	033-571-7000	모래 100kg 흡착포 1박스

- ◆ 사고 발생 시 인근 사업장에서 보유하고 있는 방재장비 지원 및 활용
- ◆ 사업장에서는 수습 완료 후 방재장비 구매하여 보충 처리

부 록

1. 강원특별자치도 유해화학물질 취급사업장 현황
2. 강원특별자치도 산업단지 현황
3. 강원특별자치도 대피장소 현황
4. 강원특별자치도 중점 보호 대상 시설 현황
5. 강원특별자치도 유해화학물질 취급사업장 운송경로 추정
6. 주요 사고대비물질 및 주민대비 대피물질 행동요령
7. 화학물질 특성별 대응방법
8. 국내 주요 화학사고 사례

1. 강원특별자치도 유해화학물질 취급사업장 현황

◆ 2023년 4월 기준 강원특별자치도의 유해화학물질 취급사업장 영업 허가 현황을 각 시·군별로 살펴보면 다음과 같음

- 춘천시

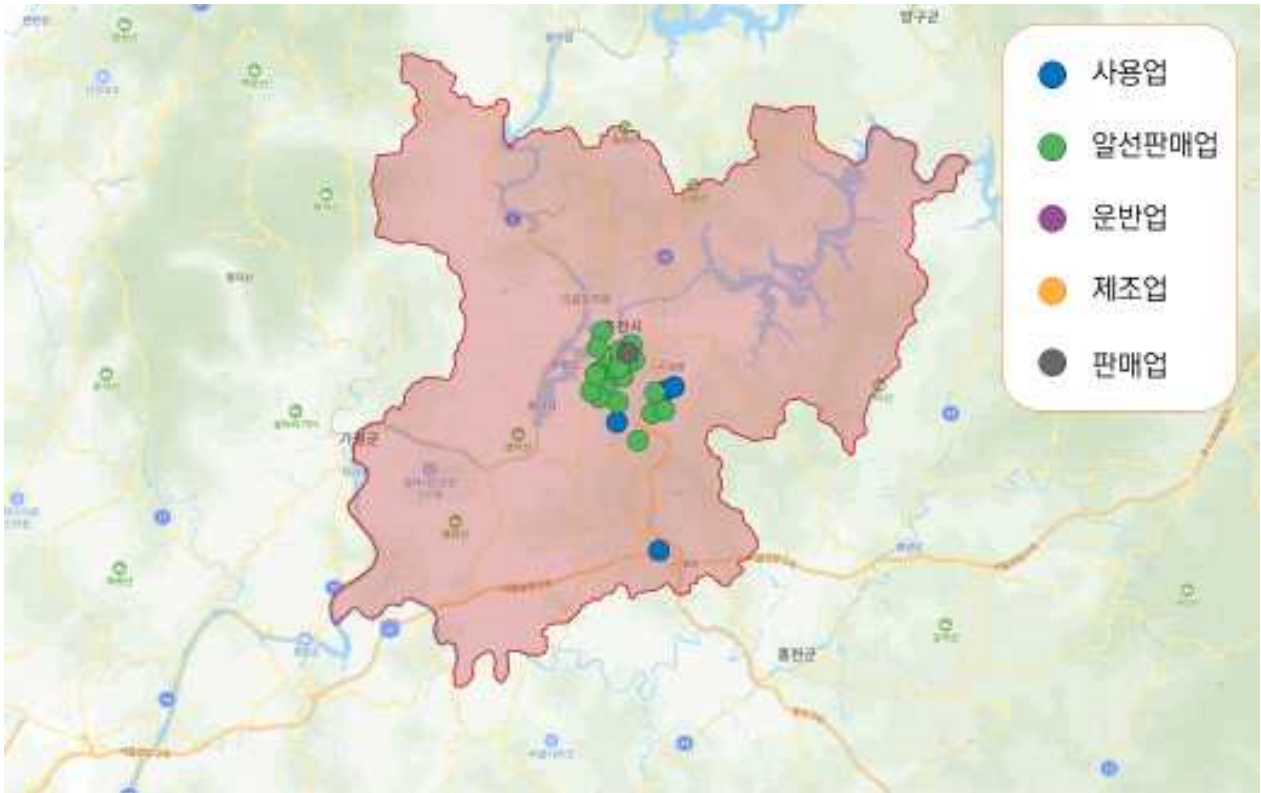

연번	업종	사업장 명	시·군	주소	비고
1	사용업	춘천에너지(주)	춘천시	강원특별자치도 춘천시 동산면 원무동길 82	
2	사용업	(주)일화 춘천 GMP 공장	춘천시	강원특별자치도 춘천시 동내면 거두단지 2길 55	
3	사용업	비엘테크 주식회사	춘천시	강원특별자치도 춘천시 퇴계농공로 84	
4	사용업	(주)휴온스푸드언스 춘천공장	춘천시	강원특별자치도 춘천시 동내면 거두단지 2길 14	
5	제조업	주식회사 자연엔에스	춘천시	강원특별자치도 춘천시 소양강로 56, 바이오 5동 201호	
6	판매업	주식회사 자연엔에스	춘천시	강원특별자치도 춘천시 소양강로 56, 바이오 5동 201호	
7	알선 판매업	(주)안성케미칼	춘천시	강원특별자치도 춘천시 동내면 거두1길 10	
8	알선 판매업	건설페인트	춘천시	강원특별자치도 춘천시 후평1동 721-18	

연번	업종	사업장 명	시·군	주소	비고
9	알선 판매업	고려화학	춘천시	강원특별자치도 춘천시 소양로183번길 11-1	
10	알선 판매업	대건케미칼	춘천시	강원특별자치도 춘천시 후석로 462번길 73	
11	알선 판매업	대한상사	춘천시	강원특별자치도 춘천시 후석로 51	
12	알선 판매업	동양페인트사	춘천시	강원특별자치도 춘천시 효자2동 699-17	
13	알선 판매업	미성페인트	춘천시	강원특별자치도 춘천시 낙원동 118-6	폐업
14	알선 판매업	보광공사(kcc페인트)	춘천시	강원특별자치도 춘천시 효자동 663-5	폐업
15	알선 판매업	삼순과학	춘천시	강원특별자치도 춘천시 춘천로 223	
16	알선 판매업	신진상사	춘천시	강원특별자치도 춘천시 영서로 2798	
17	알선 판매업	영신상사	춘천시	강원특별자치도 춘천시 중앙로 77번길 45-1	
18	알선 판매업	정일환경	춘천시	강원특별자치도 춘천시 동내면 금촌로 15	
19	알선 판매업	제비표페인트 강원총판	춘천시	강원특별자치도 춘천시 공지로 301	
20	알선 판매업	중앙화학	춘천시	강원특별자치도 춘천시 후석로 455번길 29	
21	알선 판매업	현대페인트	춘천시	강원특별자치도 춘천시 중앙로 81-2	
22	알선 판매업	희성상사	춘천시	강원특별자치도 춘천시 효자3동 751-9	
23	알선 판매업	노루페인트 호반공사	춘천시	강원특별자치도 춘천시 퇴계동 892-1	
24	알선 판매업	형계상사	춘천시	강원특별자치도 춘천시 후석로 379	
25	알선 판매업	동산페인트	춘천시	강원특별자치도 춘천시 서부대성로 171	
26	알선 판매업	페인트윈스	춘천시	강원특별자치도 춘천시 동내면 학곡서1길 10	
27	알선 판매업	주식회사 엘티솔루션	춘천시	강원특별자치도 춘천시 효자로 62, 1층	
28	알선 판매업	노루페인트 춘천점	춘천시	강원특별자치도 춘천시 영서로2265	

- 원주시

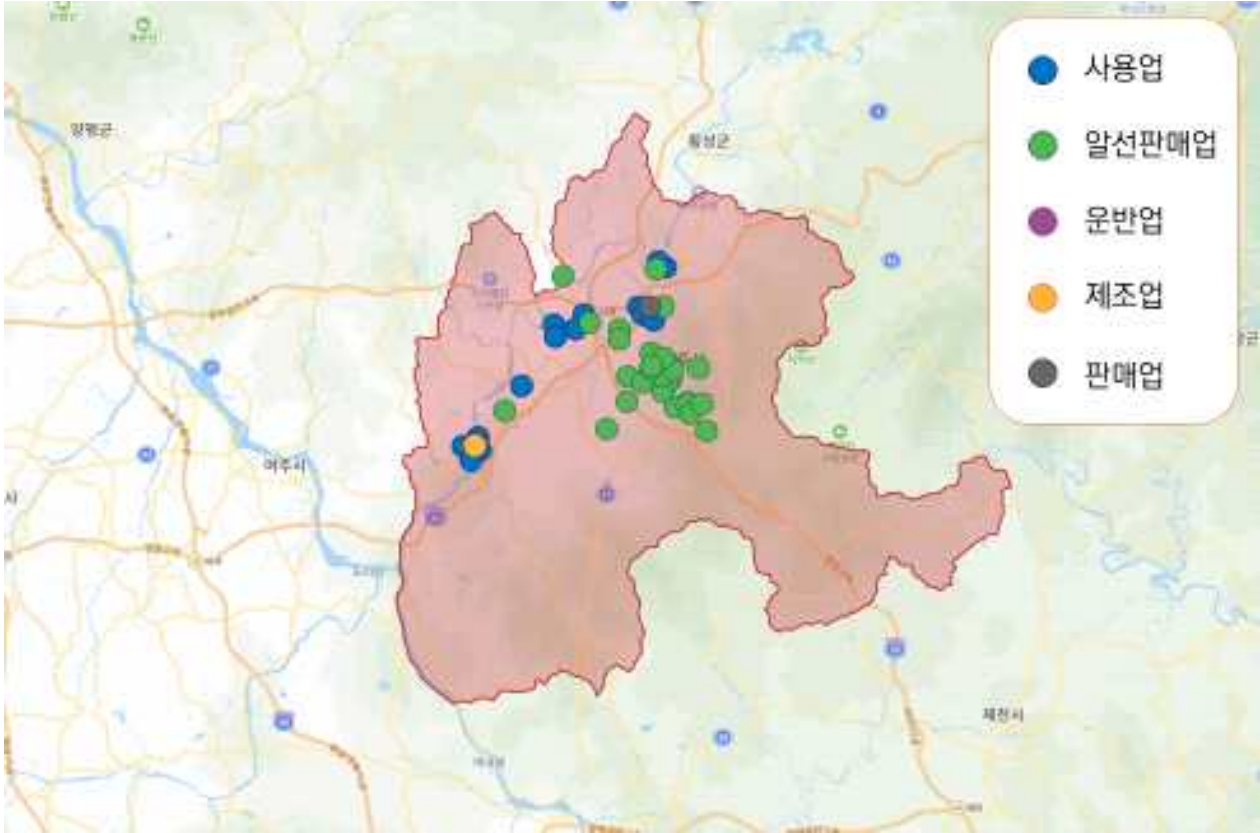

연번	업종	사업장 명	시·군	주소	비고
1	사용업	(주)케이씨씨 문막공장	원주시	강원특별자치도 원주시 문막읍 문막공단길 106	
2	사용업	씨엔아이전자(주)	원주시	강원특별자치도 원주시 문막읍 문막공단길 201	
3	사용업	유성씨엔에프(주)	원주시	강원특별자치도 원주시 우산공단길 8-33	
4	사용업	한일전기(주)	원주시	강원특별자치도 원주시 우산공단길 10	
5	사용업	하이브 주식회사	원주시	강원특별자치도 원주시 우두산길 52	
6	사용업	(주)한국인삼공사 원주공장	원주시	강원특별자치도 원주시 소초면 복원로 2955	
7	사용업	동국생명과학(주)	원주시	강원특별자치도 원주시 태장공단길 54-1	
8	사용업	(주)테어리젠 문막공장	원주시	강원특별자치도 원주시 문막읍 문막공단길 180	
9	사용업	원주시 제2정수장	원주시	강원특별자치도 원주시 우산로 323	
10	사용업	후성정공(주)	원주시	강원특별자치도 원주시 문막읍 문막공단길 287	
11	사용업	대한화인세라믹(주)	원주시	강원특별자치도 원주시 문막읍 문막공단길 37	
12	사용업	(주)서울에프엔비 원주기업도시 지점	원주시	강원특별자치도 원주시 지정면 기업도시로 145	
13	사용업	신원하이테크(주)	원주시	강원특별자치도 원주시 지정면 조엄로 347	
14	사용업	(주)씨앤디	원주시	강원특별자치도 원주시 지정면 기업도시로 227-51	

연번	업종	사업장 명	시·군	주소	비고
15	사용업	(주)신홍엠에스티	원주시	강원특별자치도 원주시 문막읍 동화공단로 110-2	
16	사용업	(주)가온기술	원주시	강원특별자치도 원주시 문막읍 반산2로 98	
17	사용업	네오바이오텍 원주사옥	원주시	강원특별자치도 원주시 지정면 신평리 1105	
18	제조업	대한화인세라믹(주)	원주시	강원특별자치도 원주시 문막읍 문막공단길 37	
19	판매업	현대과학상사	원주시	강원특별자치도 원주시 우산로 276-2	
20	알선 판매업	(주)동원상사	원주시	강원특별자치도 원주시 접재삼보길 9-50	폐업
21	알선 판매업	(주)삼성환경 엔지니어링	원주시	강원특별자치도 원주시 호저면 우무개로 326	
22	알선 판매업	(주)연일그린이앤씨	원주시	강원특별자치도 원주시 복원상가길 13	
23	알선 판매업	(합)번영상공	원주시	강원특별자치도 원주시 강변로 113	
24	알선 판매업	건영상사	원주시	강원특별자치도 원주시 남원로 550	
25	알선 판매업	경도종합상사	원주시	강원특별자치도 원주시 평원로 110	
26	알선 판매업	노루페인트 강원도장산업	원주시	강원특별자치도 원주시 일산동 154-77	
27	알선 판매업	노루페인트 원주점	원주시	강원특별자치도 원주시 평원동 310-10	
28	알선 판매업	단구철물	원주시	강원특별자치도 원주시 단구동 74-96	
29	알선 판매업	미공사	원주시	강원특별자치도 원주시 남원로 610	
30	알선 판매업	연채사	원주시	강원특별자치도 원주시 화실유암길 6	
31	알선 판매업	유림산업	원주시	강원특별자치도 원주시 시청로 528	폐업
32	알선 판매업	일광삼화페인트	원주시	강원특별자치도 원주시 치악로 1863-4	
33	알선 판매업	페인트나라	원주시	강원특별자치도 원주시 원문로 10	
34	알선 판매업	(주)케이씨씨 원주영업소	원주시	강원특별자치도 원주시 복원로 2461	
35	알선 판매업	영일씨엔텍	원주시	강원특별자치도 원주시 복원상가길 13 층 14호	

연번	업종	사업장 명	시·군	주소	비고
36	알선 판매업	주식회사 우석이앤씨	원주시	강원특별자치도 원주시 시청로 11-1, 2층 203호	
37	알선 판매업	삼원씨엠아이	원주시	강원특별자치도 횡성군 횡성읍 한우로 667-29	
38	알선 판매업	한국도장 삼화페인트	원주시	강원특별자치도 원주시 지니기길 11-10	
39	알선 판매업	태영상사	원주시	강원특별자치도 원주시 치악로 1762	
40	알선 판매업	대성상사	원주시	강원특별자치도 원주시 남산로 126	
41	알선 판매업	부흥건설	원주시	강원특별자치도 원주시 문막읍 건등리 207-2	
42	알선 판매업	(주)현대페인트 원주지점	원주시	강원특별자치도 원주시 호저면 원문로 376-13	
43	알선 판매업	(주)대한과학	원주시	강원특별자치도 원주시 지정면 신평석화로 326	
44	알선 판매업	진호케미칼	원주시	강원특별자치도 원주시 라용정길 62-5	
45	알선 판매업	전진 페인트공사	원주시	강원특별자치도 원주시 강변로 153, 1층	
46	알선 판매업	한라케미칼(주)	원주시	강원특별자치도 원주시 지정면 신평로 31	
47	알선 판매업	(주)에스에이치엘	원주시	강원특별자치도 원주시 태장공단길 56	
48	알선 판매업	럭키엔텍	원주시	강원특별자치도 원주시 우산로 276-2, 2층	
49	알선 판매업	경도상사	원주시	강원특별자치도 원주시 평원로 108	
50	알선 판매업	그린케미칼	원주시	강원특별자치도 원주시 흥업면 흥업신촌길 22	
51	알선 판매업	주식회사 대원피앤씨	원주시	강원특별자치도 원주시 섭재삼보길 9-50	
52	알선 판매업	콕스	원주시	강원특별자치도 원주시 이화3길 10-2	
53	알선 판매업	(주)대정정보시스템	원주시	강원특별자치도 원주시 입춘로 45	
54	알선 판매업	구름사탕	원주시	강원특별자치도 원주시 단구로 43	

- 강릉시

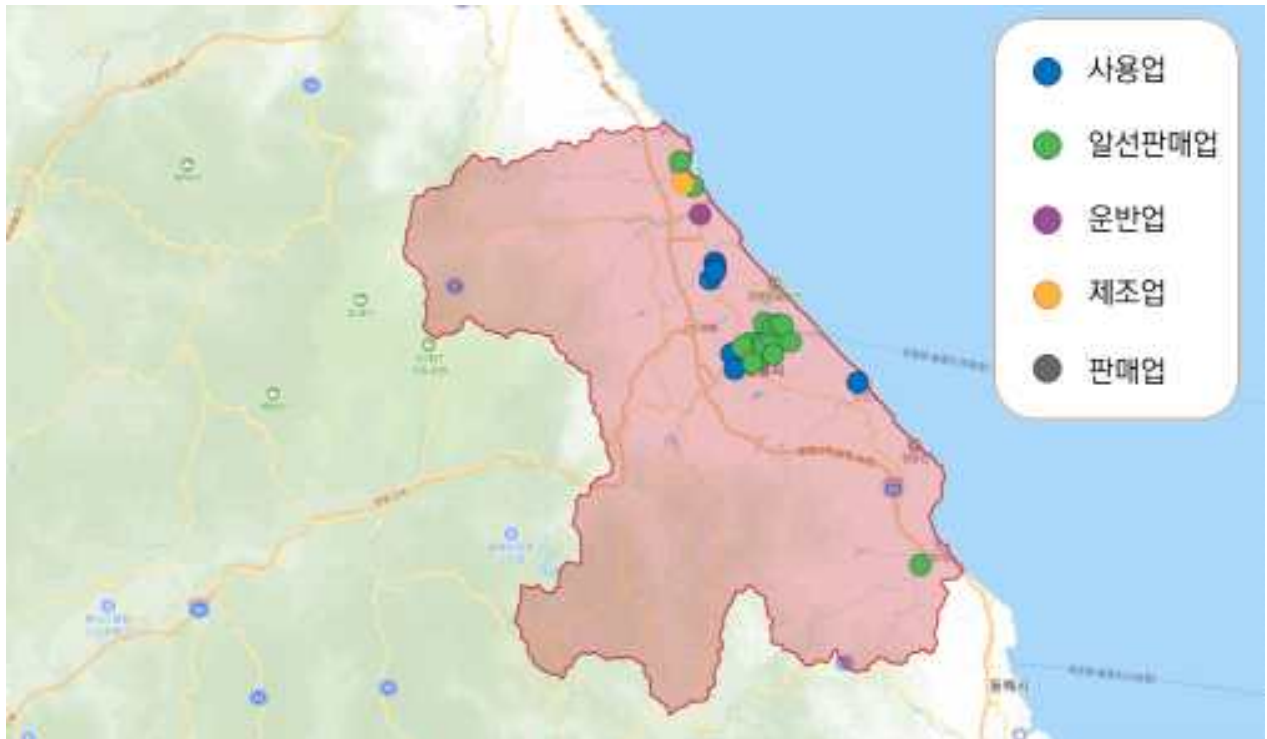

연번	업종	사업장 명	시·군	주소	비고
1	사용업	롯데칠성음료(주) 강릉공장	강릉시	강원특별자치도 강릉시 관솔길 7	
2	사용업	(주)미코세라믹스	강릉시	강원특별자치도 강릉시 사천면 과학단지로 136-10	
3	사용업	(주)RN2테크놀로지 제2공장	강릉시	강원특별자치도 강릉시 과학단지로 106-4	
4	사용업	강릉시 홍제 2정수장	강릉시	강원특별자치도 강릉시 공제로 437번길 8-37	
5	사용업	강릉시 홍제 3정수장	강릉시	강원특별자치도 강릉시 공제로 437번길 8-37	
6	사용업	강릉에코파워(주)	강릉시	강원특별자치도 강릉시 강동면 염전길 49일원	
7	사용업	주식회사 대환기연	강릉시	강원특별자치도 강릉시 주문진읍 농공단지길 40-22	
8	사용업	(주)옵트바이오	강릉시	강원특별자치도 강릉시 사천면 과학단지로 137-162	
9	사용업	포세라(주)	강릉시	강원특별자치도 강릉시 과학단지로 57-30	
10	제조업	주식회사 대환기연	강릉시	강원특별자치도 강릉시 주문진읍 농공단지길 40-22	
11	운반업	(주)서광특수	강릉시	강원특별자치도 강릉시 연곡면 동해대로 4088	
12	알선 판매업	(주)화랑통상	강릉시	강원특별자치도 강릉시 포남동 1169-3	
13	알선 판매업	KCC그린데코	강릉시	강원특별자치도 강릉시 강릉대로 264-1	
14	알선 판매업	노루페인트 강릉대리점	강릉시	강원특별자치도 강릉시 옥천동 옥가로 41	
15	알선 판매업	노루페인트 동부대리점	강릉시	강원특별자치도 강릉시 강릉대로 404	
16	알선 판매업	노루페인트(대산)	강릉시	강원특별자치도 강릉시 범일로 677 지번:강원특별자치도 강릉시 내곡동 452-1	
17	알선 판매업	동명철물상사	강릉시	강원특별자치도 강릉시 옥계면 현내시장길 74-3	
18	알선 판매업	영신페인트	강릉시	강원특별자치도 강릉시 옥가로 34	
19	알선 판매업	제비표페인트(대)	강릉시	강원특별자치도 강릉시 강릉대로 215	

연번	업종	사업장 명	시·군	주소	비고
20	알선 판매업	제일도료상사	강릉시	강원특별자치도 강릉시 교동 월대산로 88-10	
21	알선 판매업	형제종합상사	강릉시	강원특별자치도 강릉시 가작로 252	
22	알선 판매업	한국종합건재	강릉시	강원특별자치도 강릉시 강릉대로 135	
23	알선 판매업	삼화영동대리점	강릉시	강원특별자치도 강릉시 울곡로 2726	
24	알선 판매업	(주)현대도장공사	강릉시	강원특별자치도 강릉시 경강로 2038-1	
25	알선 판매업	신형페인트	강릉시	강원특별자치도 강릉시 성덕포남로 215, 1층	
26	알선 판매업	효림산업	강릉시	강원특별자치도 강릉시 하슬라로 10번길 35	
27	알선 판매업	주문진 삼화페인트	강릉시	강원특별자치도 강릉시 주문진읍 연주로 369, 103호	
28	알선 판매업	삼화건설(주)	강릉시	강원특별자치도 강릉시 강릉대로 222	

- 태백시

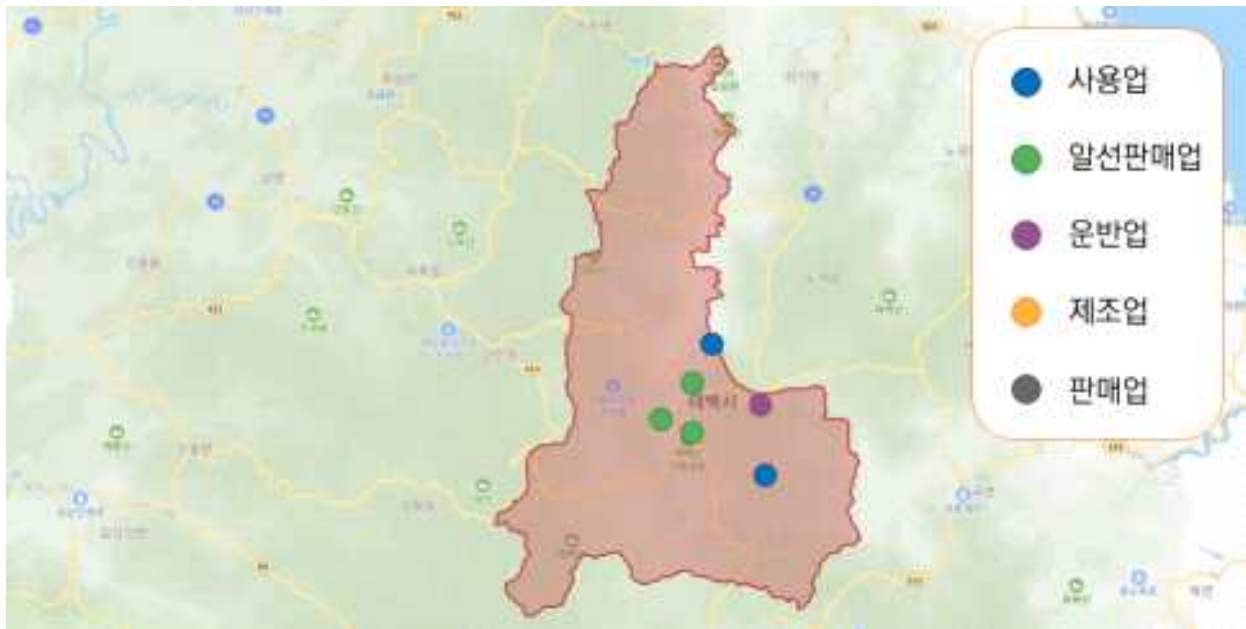

연번	업종	사업장 명	시·군	주소	비고
1	사용업	(주)고려노벨화약	태백시	강원특별자치도 태백시 용정길 304	
2	사용업	(주)한일씨어런스	태백시	강원특별자치도 태백시 찰암공단길 16-15	
3	운반업	BY화물	태백시	강원특별자치도 태백시 강원남부로 459	
4	알선 판매업	제비표페인트 황지대리점 태백안전용품점	태백시	강원특별자치도 태백시 연지로 37	
5	알선 판매업	근영공사	태백시	강원특별자치도 태백시 상장로 58	
6	알선 판매업	일송정	태백시	강원특별자치도 태백시 서학로 975, A동 2층 5호	

- 동해시

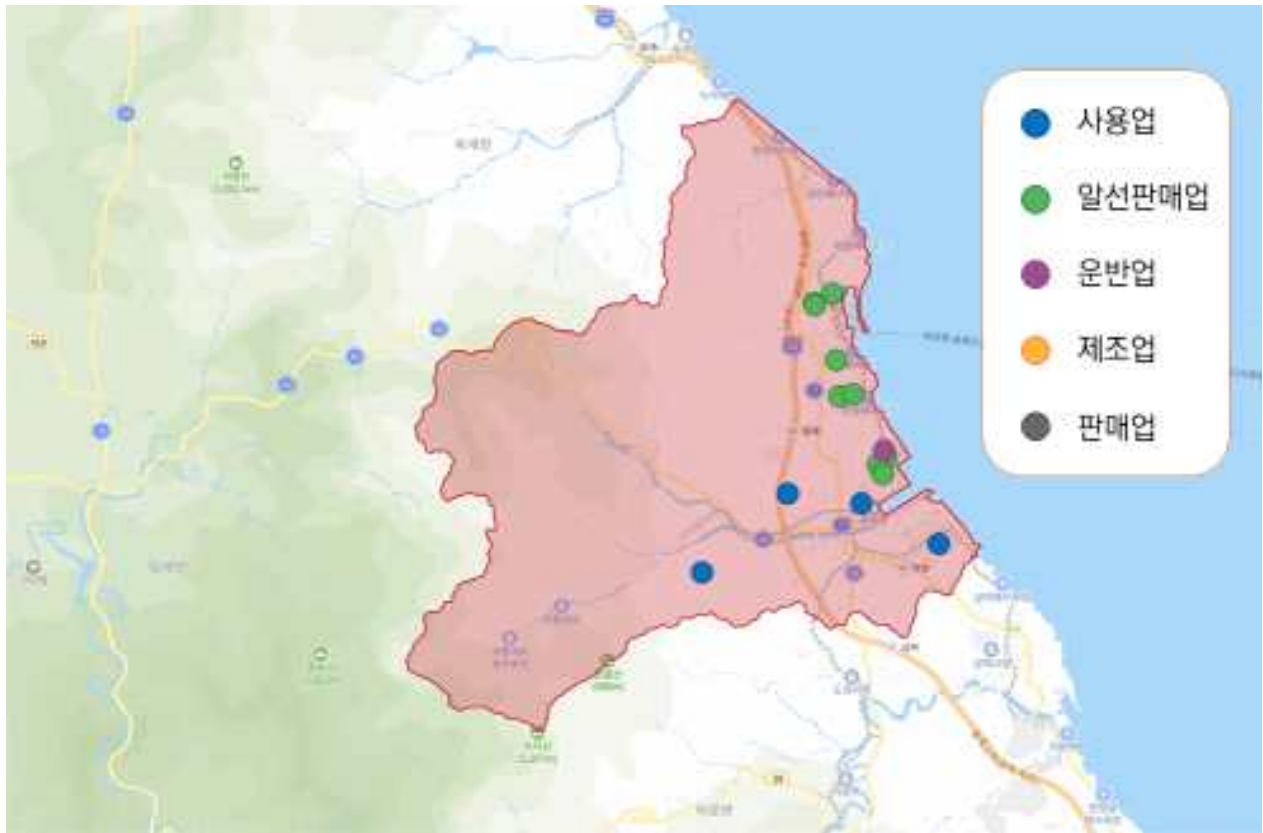

연번	업종	사업장 명	시·군	주소	비고
1	사용업	(주)한화 강원지사	동해시	강원특별자치도 동해시 설운길 276	
2	사용업	(주)지에스동해전력	동해시	강원특별자치도 동해시 공단4로 36	
3	사용업	엘에스전선(주) 동해시	동해시	강원특별자치도 동해시 대동로 215	
4	사용업	상하수도사업소 쇄운정수장	동해시	강원특별자치도 동해시 새골길 50	
5	운반업	영신육운(주)	동해시	강원특별자치도 동해시 용정로 169	
6	알선 판매업	KCC페인트 동해	동해시	강원특별자치도 동해시 발한로 136	
7	알선 판매업	고려페인트	동해시	강원특별자치도 동해시 동해대로 5031	
8	알선 판매업	덕운건설(주)	동해시	강원특별자치도 동해시 천곡동 1041-3	
9	알선 판매업	성심의료기	동해시	강원특별자치도 동해시 중앙로 214, 102	
10	알선 판매업	우성종합상사	동해시	강원특별자치도 동해시 발한동 39-25	
11	알선 판매업	진성페인트	동해시	강원특별자치도 동해시 발한동 569-7	
12	알선 판매업	현대정수	동해시	강원특별자치도 동해시 송정동 송정3길 27	
13	알선 판매업	현대철물상사	동해시	강원특별자치도 동해시 송정동 849-41	
14	알선 판매업	에이스공사	동해시	강원특별자치도 동해시 동해역길 122	

- 속초시



연번	업종	사업장 명	시·군	주소	비고
1	사용업	속초물산	속초시	강원특별자치도 속초시 농공단지길 76	
2	사용업	속초시 맑은물관리사업소	속초시	강원특별자치도 속초시 떡밭재로 181	
3	사용업	속초 대포공공폐수처리시설	속초시	강원특별자치도 속초시 농공단지2길 5	
4	알선 판매업	(주)대하건설	속초시	강원특별자치도 속초시 동해대로 4214	
5	알선 판매업	(주)아영씨앤지	속초시	강원특별자치도 속초시 번영로 170 동진리조트 오피스텔 1818호	
6	알선 판매업	건설도료공사	속초시	강원특별자치도 속초시 번영로 46-1	
7	알선 판매업	금강도장	속초시	강원특별자치도 속초시 청학동 482-434	
8	알선 판매업	노루페인트속초점	속초시	강원특별자치도 속초시 수복로 79	
9	알선 판매업	대양케미칼	속초시	강원특별자치도 속초시 미리내길 34	폐업
10	알선 판매업	청정기업	속초시	강원특별자치도 속초시 청호로 34번길 7-7	
11	알선 판매업	(주)청수환경엔지니어링	속초시	강원특별자치도 속초시 동해대로 4293	
12	알선 판매업	동강환경	속초시	강원특별자치도 속초시 중앙로 54번길 16	
13	알선 판매업	삼화페인트	속초시	강원특별자치도 속초시 수복로 63-1	
14	알선 판매업	광산철물건재 (제비스코 속초)	속초시	강원특별자치도 속초시 번영로 192	

- 삼척시

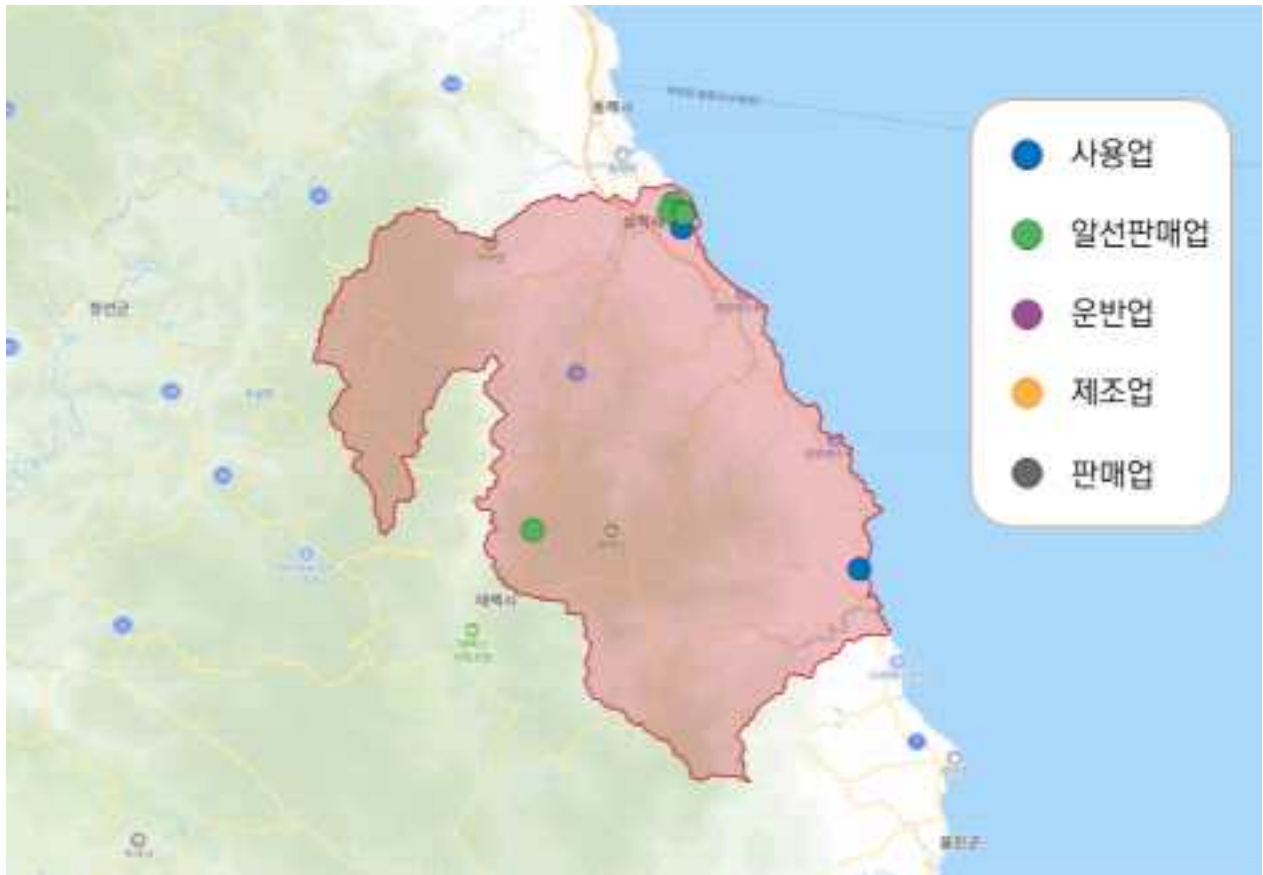

연번	업종	사업장 명	시·군	주소	비고
1	사용업	한국남부발전(주) 삼척발전본부	삼척시	강원특별자치도 삼척시 원덕읍 삼척로 734	
2	사용업	(주)삼표시멘트 삼척공장	삼척시	강원특별자치도 삼척시 동양길 20	
3	알선 판매업	KCC페인트	삼척시	강원특별자치도 삼척시 청석로 27-96	폐업
4	알선 판매업	동일화공약품	삼척시	강원특별자치도 삼척시 오십천로 518	
5	알선 판매업	상원상사	삼척시	강원특별자치도 삼척시 정상동 401-11	
6	알선 판매업	세진철물건재상사	삼척시	강원특별자치도 삼척시 남양동 남양길 5	폐업
7	알선 판매업	한국엔비텍	삼척시	강원특별자치도 삼척시 언장1길 27	폐업
8	알선 판매업	삼척 삼화페인트	삼척시	강원특별자치도 삼척시 중앙로 257	
9	알선 판매업	제비표페인트 삼척	삼척시	강원특별자치도 삼척시 중앙로 176,103호	
10	알선 판매업	(주)효명이앤씨	삼척시	강원특별자치도 삼척시 도계읍 도계로 127	

- 홍천군

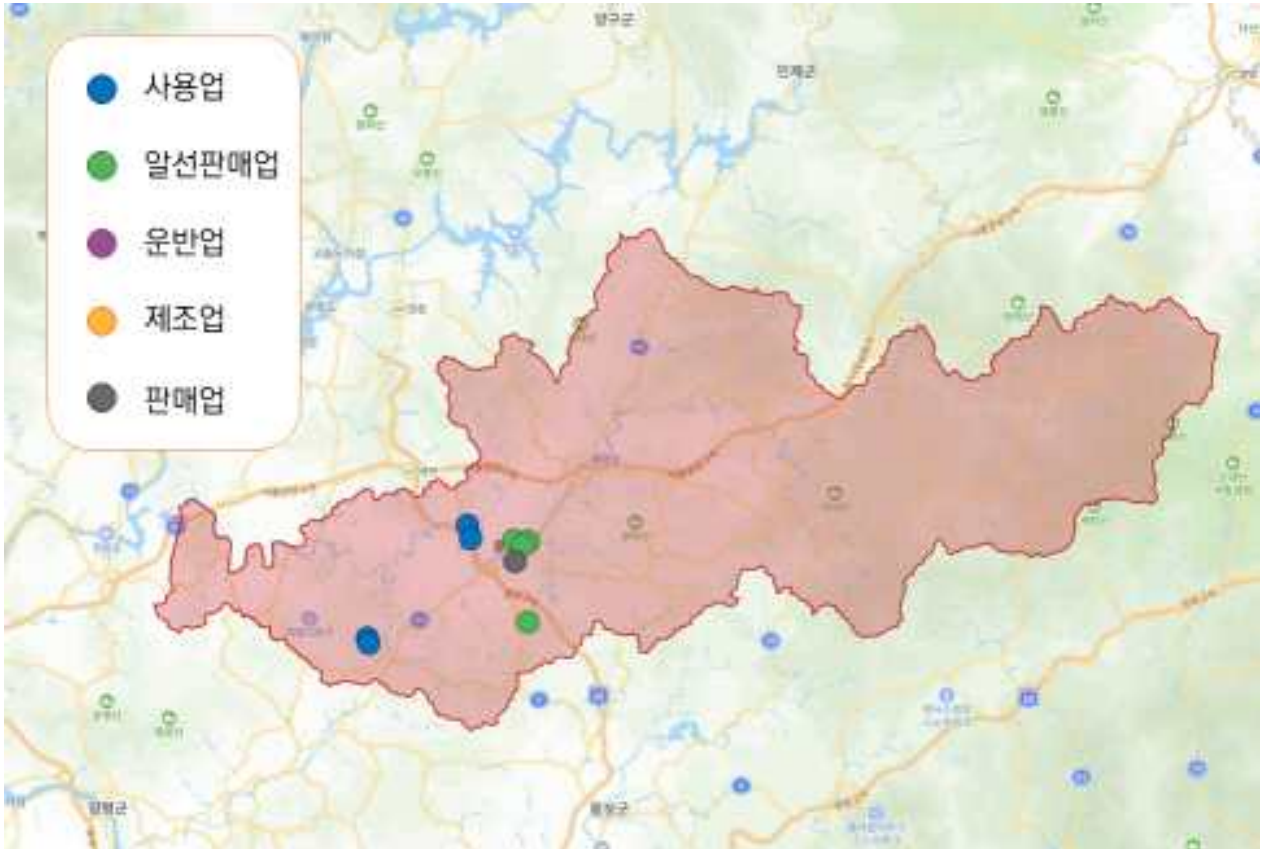

연번	업종	사업장 명	시·군	주소	비고
1	사용업	하이트진로(주) 강원공장	홍천군	강원특별자치도 홍천군 북방면 도둔길 49	
2	사용업	(주)이화정공	홍천군	강원특별자치도 홍천군 남면 홍성길 133	
3	사용업	(주)유시티	홍천군	강원특별자치도 홍천군 남면 홍성길 219	
4	사용업	홍천군 퇴액비자원화시설	홍천군	강원특별자치도 홍천군 북방면 소매곡길 12	
5	판매업	린인터내셔널	홍천군	강원특별자치도 홍천군 홍천읍 설악로 1628-16	
6	알선 판매업	고려페인트 대림상사	홍천군	강원특별자치도 홍천군 홍천읍 홍천로 377	
7	알선 판매업	삼화페인트	홍천군	강원특별자치도 홍천군 홍천읍 홍천로 434 우일강변1층	
8	알선 판매업	제비표페인트	홍천군	강원특별자치도 홍천군 홍천읍 진리 73-4	
9	알선 판매업	(주)지엠아이	홍천군	강원특별자치도 홍천군 홍천읍 옥류동길 137-21	

- 횡성군

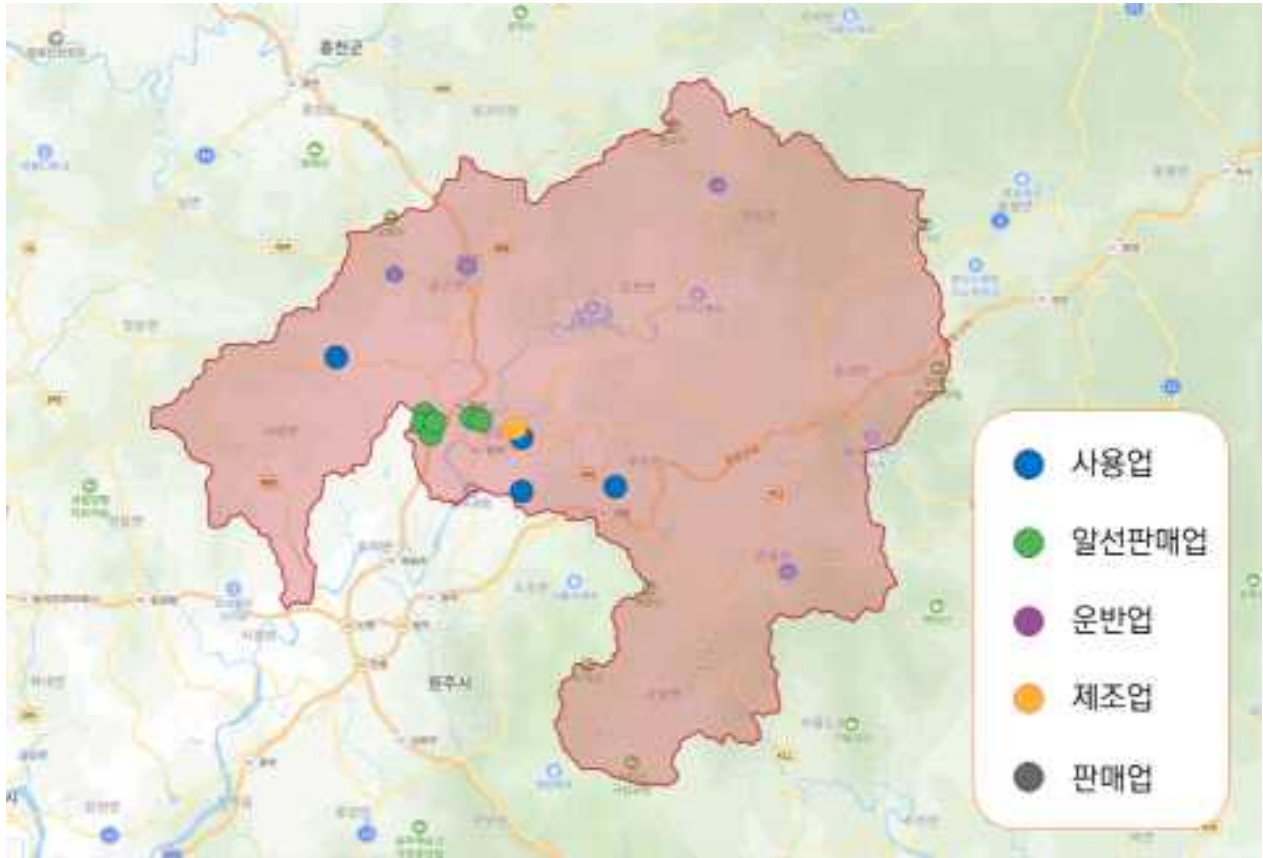

연번	업종	사업장 명	시·군	주소	비고
1	사용업	롯데제과(주) 파스퇴르공장	횡성군	강원특별자치도 횡성군 안흥면 봉화로 790	
2	사용업	동원시스템즈(주) 횡성공장	횡성군	강원특별자치도 횡성군 우천면 우천산업단지로 75-13	
3	사용업	(주)서울에프엔비	횡성군	강원특별자치도 횡성군 공근면 아이티밸리길 36	
4	사용업	(주)에스피프린팅 횡성공장	횡성군	강원특별자치도 횡성군 우천면 우천산업단지로 84-4	
5	사용업	일동후디스(주)	횡성군	강원특별자치도 횡성군 우천면 수남로266번길 65	
6	제조업	(주)팜클	횡성군	강원특별자치도 횡성군 우천면 우천산업단지로 84-45	
7	알선 판매업	광진페인트	횡성군	강원특별자치도 횡성군 횡성읍 태기로 56	
8	알선 판매업	대명페인트	횡성군	강원특별자치도 횡성군 횡성읍 읍상리 300-3	
9	알선 판매업	무성페인트	횡성군	강원특별자치도 횡성군 횡성읍 삼일로 20	
10	알선 판매업	이 엠	횡성군	강원특별자치도 횡성군 횡성읍 읍하북로 6	
11	알선 판매업	치약 ENC	횡성군	강원특별자치도 횡성군 횡성읍 한우로 750번지 1층	

- 영월군

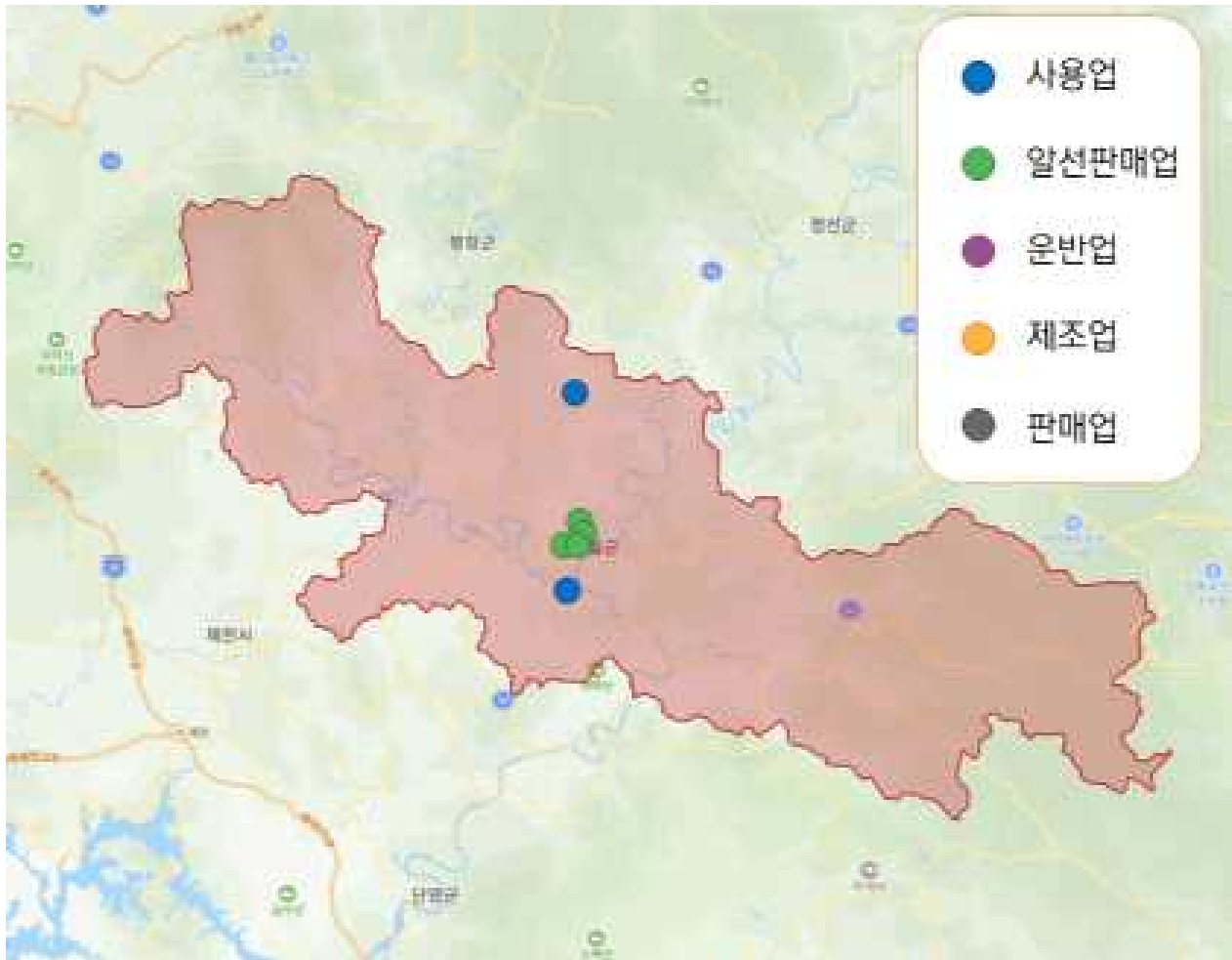

연번	업종	사업장 명	시·군	주소	비고
1	사용업	코스텍(주)	영월군	강원특별자치도 영월군 북면 절터길 55-7	
2	사용업	(주)두래 영월혁신센터	영월군	강원특별자치도 영월군 영월읍 팔피로 130-11	
3	알선 판매업	대원산업	영월군	강원특별자치도 영월군 영월읍 봉래산로 186 가동	
4	알선 판매업	노루표페인트	영월군	강원특별자치도 영월군 영월읍 영흥리 955-16	
5	알선 판매업	영월삼화페인트	영월군	강원특별자치도 영월군 영월읍 영흥리8리3반 강원특별자치도 영월군 영월읍 영월향교1길9	

- 평창군

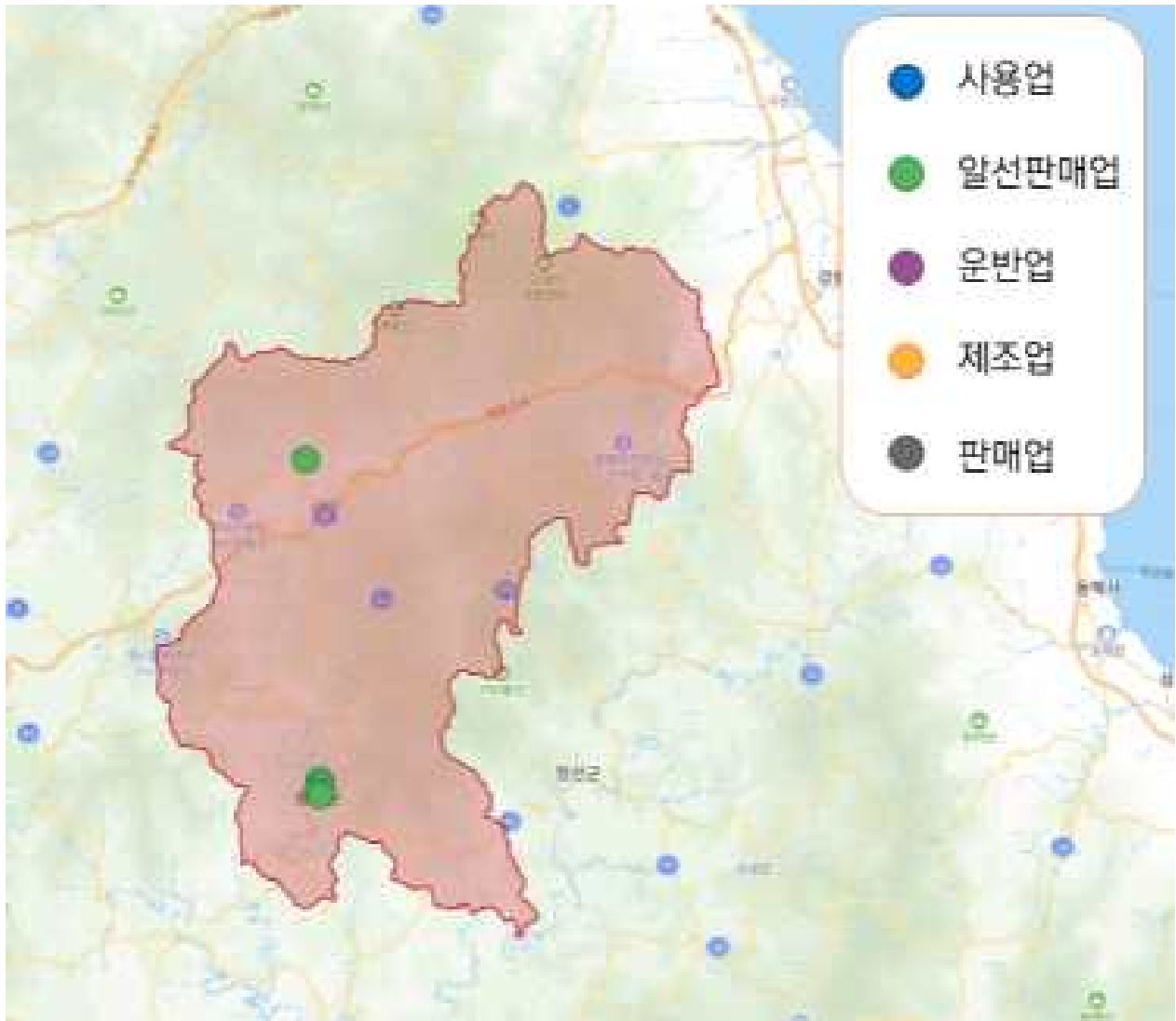

연번	업종	사업장 명	시·군	주소	비고
1	알선 판매업	고려페인트	평창군	강원특별자치도 평창군 평창읍 하리 137-87	
2	알선 판매업	오성상사	평창군	강원특별자치도 평창군 평창읍 군청길 24	
3	알선 판매업	신우케미칼	평창군	강원특별자치도 평창군 봉평면 기풍로 181-5, 3층 304호	
4	알선 판매업	진부페인트공사	평창군	강원특별자치도 평창군 진부면 하진부리 129-3	폐업
5	알선 판매업	하늘페인트	평창군	강원특별자치도 평창군 평창읍 군청길 62	
6	알선 판매업	제일건재상사	평창군	강원특별자치도 평창군 평창읍 후평리 339-14	

- 정선군

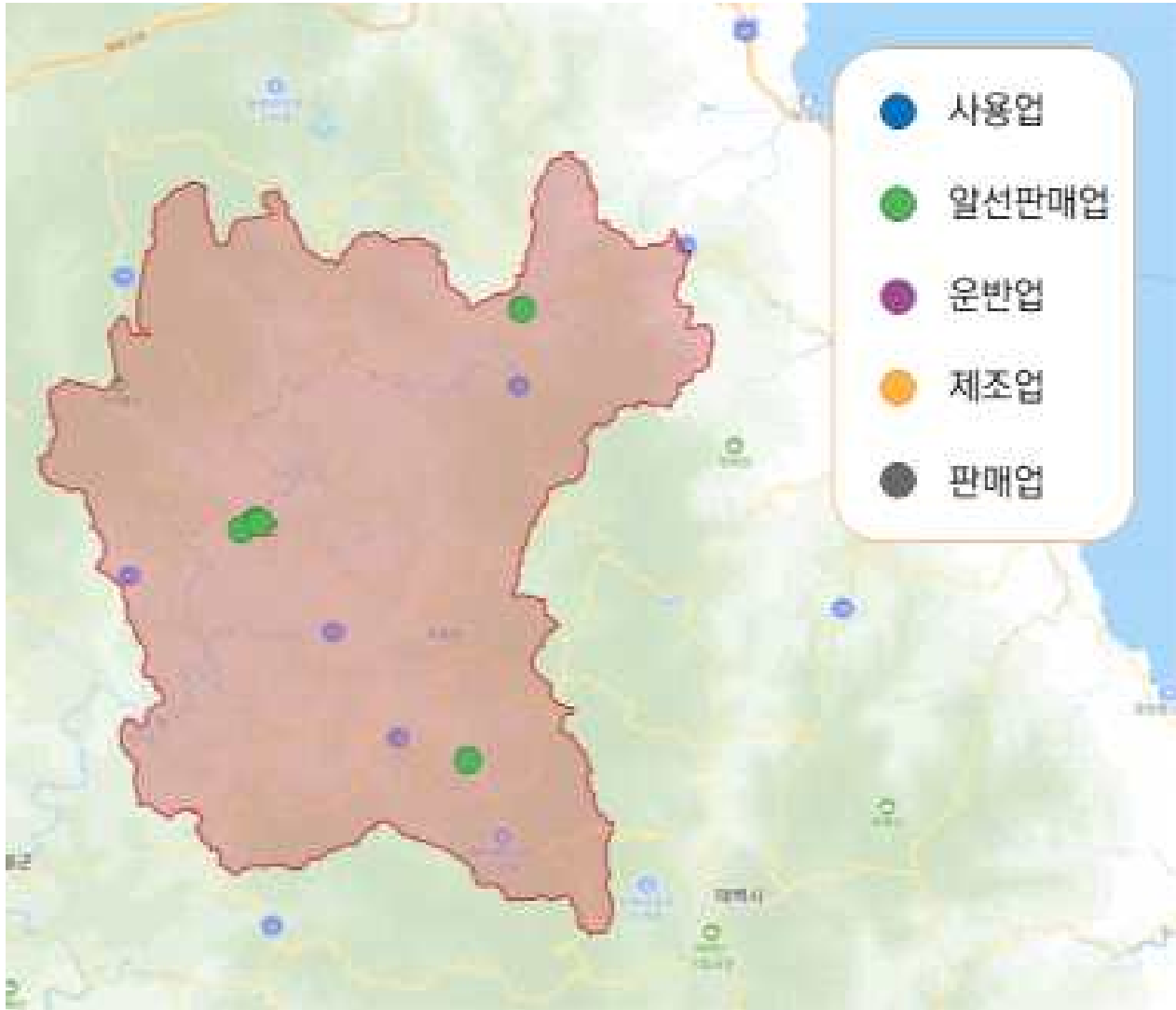

연번	업종	사업장 명	시·군	주소	비고
1	알선 판매업	정선방역	정선군	강원특별자치도 정선군 정선읍 용담길 92	
2	알선 판매업	진흥건재철물	정선군	강원특별자치도 정선군 정선읍 봉양6길 36-1	
3	알선 판매업	팝씨앤씨	정선군	강원특별자치도 정선군 사북읍 선지동길 34	
4	알선 판매업	산내건설	정선군	강원특별자치도 정선군 정선읍 봉양7길 50	
5	알선 판매업	대영종합철물, 건재	정선군	강원특별자치도 정선군 임계면 백두대간로 1403	

- 철원군



연번	업종	사업장 명	시·군	주소	비고
1	사용업	철원군 가축분뇨처리시설	철원군	강원특별자치도 철원군 갈말읍 지포2길 146	
2	사용업	아모그린텍	철원군	강원특별자치도 철원군 동송읍 금학로 31-63	
3	알선 판매업	창대종합공구	철원군	강원특별자치도 철원군 동송읍 이평로 35	
4	알선 판매업	청정환경개발 컨설팅	철원군	강원특별자치도 철원군 갈말읍 군탄로 39	

- 화천군

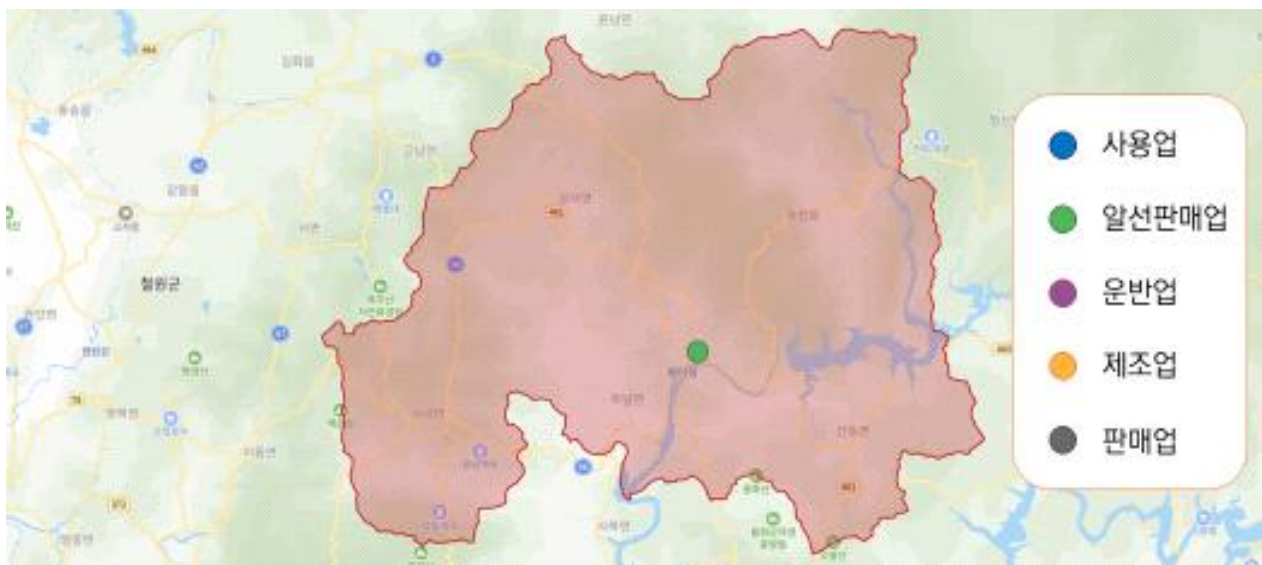

연번	업종	사업장 명	시·군	주소	비고
1	알선 판매업	고려페인트 화천대리점	화천군	강원특별자치도 화천군 화천읍 하리 59-18	
2	알선 판매업	노루페인트	화천군	강원특별자치도 화천군 화천읍 하리 66-48	폐업

- 양구군

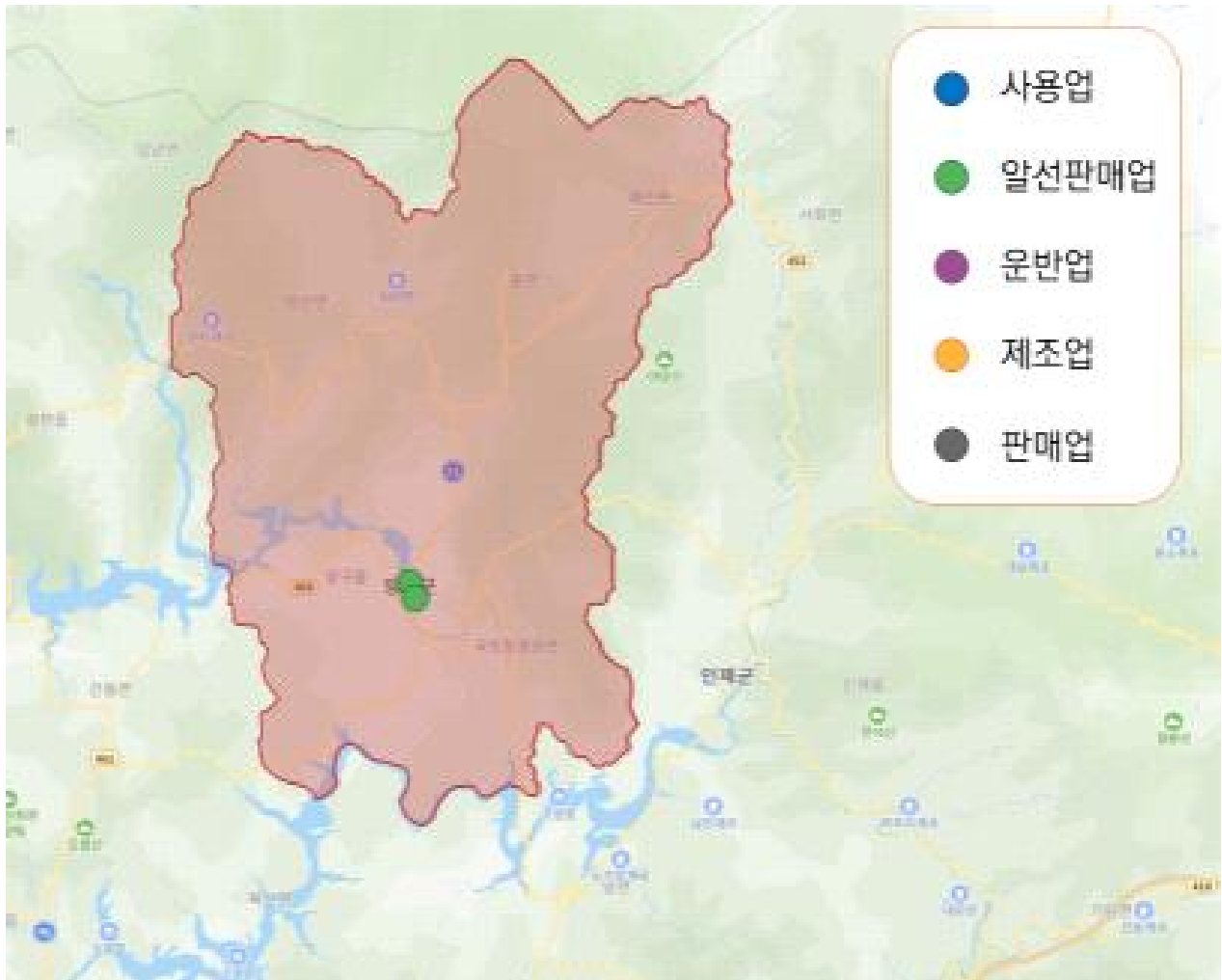

연번	업종	사업장 명	시·군	주소	비고
1	알선 판매업	제일철물점	양구군	강원특별자치도 양구군 양구읍 비봉로 50	
2	알선 판매업	서울철물	양구군	강원특별자치도 양구군 양구읍 사명길 14	

- 인제군

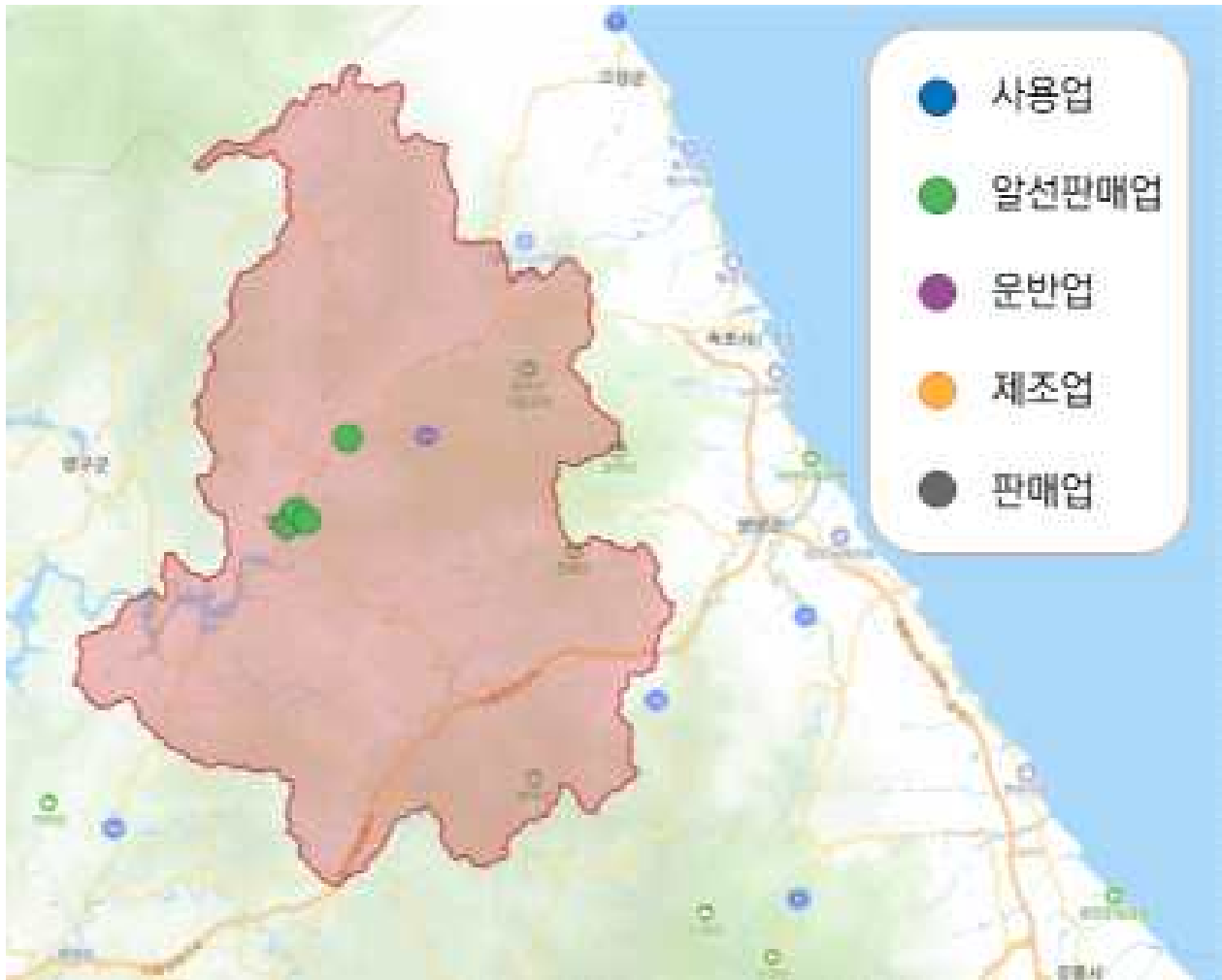

연번	업종	사업장 명	시·군	주소	비고
1	알선 판매업	프로바이오셀	인제군	강원특별자치도 인제군 북면 원통로 322	
2	알선 판매업	경기상사	인제군	강원특별자치도 인제군 인제읍 비봉로22번길 46	
3	알선 판매업	대영철물	인제군	강원특별자치도 인제군 인제읍 인제로 209번길 5	
4	알선 판매업	(주)대하건설	인제군	강원특별자치도 인제군 인제읍 인제로 206번길 35-6	

- 고성군

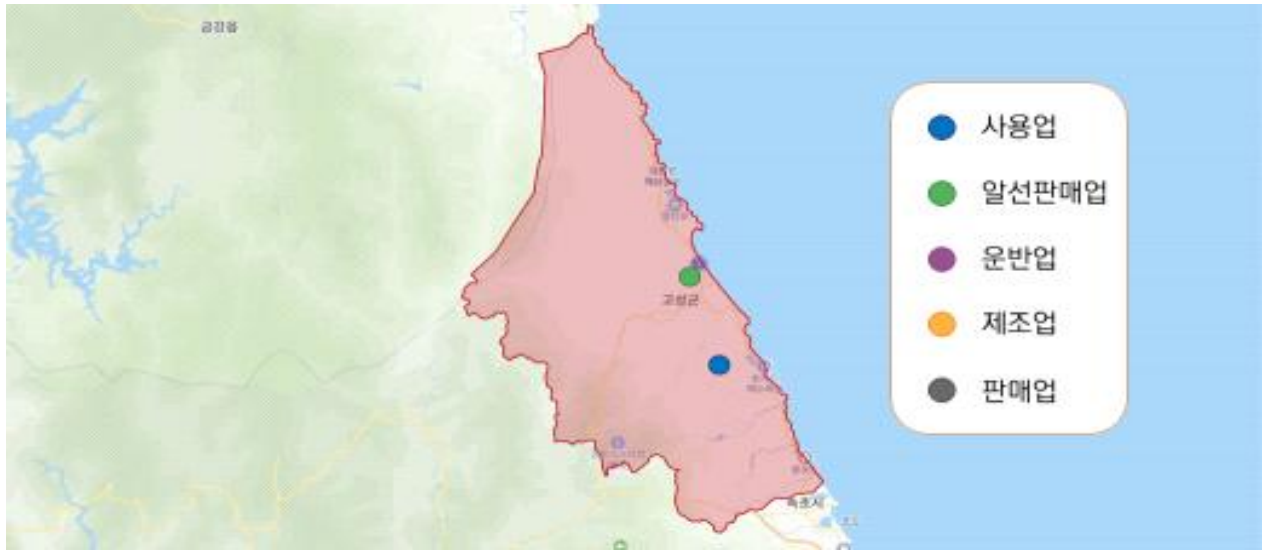

연번	업종	사업장 명	시·군	주소	비고
1	사용업	고성군 음식물류 폐기물처리시설	고성군	강원특별자치도 고성군 죽왕면 짱고개길 253	
2	알선 판매업	고성종합철물건재	고성군	강원특별자치도 고성군 간성읍 신안리 145-5	폐업
3	알선 판매업	종합페인트	고성군	강원특별자치도 고성군 거진읍 거진시장길 7	

- 양양군



연번	업종	사업장 명	시·군	주소	비고
1	알선 판매업	고려페인트	양양군	강원특별자치도 양양군 양양읍 남문리 178-2	
2	알선 판매업	노루페인트두리상사	양양군	강원특별자치도 양양군 양양읍 남문리 172-2 1/3	
3	알선 판매업	삼화페인트	양양군	강원특별자치도 양양군 양양읍 양양로 71-1	

2. 강원특별자치도 산업단지 현황

◆ 2023년 1분기 기준 강원특별자치도 내 산업단지 현황은 다음과 같음

(단위 : 개, 천㎡, 명)

유형	시도	시·군	단지명	조성 상태	지정 면적	관리 면적	산업시설구역					입 주 업 체	가 동 업 체	고용현황(명)		
							전체 면적	분양 대상	분양	미분양	분양률			남	여	계
국가	강원	동해시	북평국가	완료	4,278	1,861	1,221	1,221	1,213	8	99	69	47	817	128	945
국가	강원	동해시	북평	완료	4,030	1,624	1,031	1,031	1,031	-	100	49	33	732	84	816
국가	강원	동해시	동해(자유무역)	완료	248	237	190	190	182	8	96	20	14	85	44	129
일반	강원	강릉시	강릉과학	완료	1,487	1,487	856	856	804	52	94	159	148	1,002	422	1,424
일반	강원	강릉시	강릉중소	완료	164	164	69	69	69	-	100	36	22	328	11	339
일반	강원	원주시	원주자동차부품	완료	93	93	78	78	78	-	100	6	5	76	28	104
일반	강원	춘천시	남면	완료	65	65	31	31	31	-	100	1	1	X	X	X
일반	강원	춘천시	전력IT문화복합	완료	354	354	102	102	102	-	100	12	12	247	57	304
일반	강원	홍천군	홍천북방	완료	525	525	435	435	435	-	100	2	2	X	X	X
일반	강원	횡성군	우천	완료	756	755	510	510	472	38	93	17	17	791	179	970
일반	강원	삼척시	삼척종합발전	조성중	2,583	2,583	1,714	1,712	1,712	-	100	1	-	-	-	-
일반	강원	삼척시	소방·방재(구 방재)	조성중	782	782	448	211	-	211	-	-	-	-	-	-
일반	강원	춘천시	남춘천	조성중	1,453	1,453	844	193	193	-	100	20	1	X	X	X
일반	강원	동해시	북평제2	조성중	593	593	310	310	88	222	28	-	-	-	-	-
일반	강원	강릉시	강릉옥계	조성중	482	482	382	187	187	-	100	1	-	X	X	X
일반	강원	동해시	송정	완료	323	323	269	269	269	-	100	1	1	X	X	X
일반	강원	원주시	동화	완료	409	409	277	277	277	-	100	26	24	825	353	1,178
일반	강원	원주시	부론	조성중	609	609	369	-	-	-	-	-	-	-	-	-

유형	시도	시·군	단지명	조성 상태	지정 면적	관리 면적	산업시설구역					입 주 업 체	가 동 업 체	고용현황(명)		
							전체 면적	분양 대상	분양	미분양	분양률			남	여	계
일반	강원	철원군	플라즈마	조성중	316	315	208	208	-	208	-	-	-	-	-	-
일반	강원	태백시	동점(구 태백스포츠)	완료	216	218	114	114	102	12	89	4	4	11	11	22
일반	강원	원주시	문막	완료	410	410	329	329	329	-	100	25	20	664	327	991
일반	강원	원주시	문막반계	완료	423	420	282	282	260	22	92	28	24	557	148	705
일반	강원	원주시	문막반계	완료	339	336	198	198	198	-	100	23	20	447	106	553
일반	강원	원주시	문막반계 (문막중소협력외국인)	완료	84	84	84	84	62	22	74	5	4	110	42	152
일반	강원	원주시	우산	완료	355	355	285	285	285	-	100	21	16	926	568	1,494
일반	강원	원주시	포진	조성중	96	96	67	37	-	37	-	-	-	-	-	-
일반	강원	춘천시	후평[재생사업지구]	완료	483	483	263	263	263	-	100	281	276	848	610	1,458
일반	강원	삼척시	호산(LNG)	완료	982	980	722	722	722	-	100	1	1	X	X	X
일반	강원	춘천시	동춘천(구 봉명)	완료	539	539	314	314	280	34	89	24	15	359	160	519
일반	강원	강릉시	옥계첨단소재융합	조성중	383	383	201	-	-	-	-	-	-	-	-	-
도시 첨단	강원	춘천시	춘천도시첨단문화	완료	187	187	47	47	47	-	100	30	27	252	154	406
도시 첨단	강원	춘천시	춘천도시첨단정보	완료	25	25	14	14	14	-	100	1	1	X	X	X
도시 첨단	강원	춘천시	삼성SDS춘천센터	완료	40	40	30	30	30	-	100	1	1	X	X	X
도시 첨단	강원	춘천시	네이버도시첨단 (구 춘천NHN)	완료	100	100	52	52	52	-	100	1	1	X	X	X
도시 첨단	강원	춘천시	강원대캠퍼스혁신파크	미개발	67	66	28	-	-	-	-	-	-	-	-	-
도시 첨단	강원	홍천군	홍천	미개발	46	46	24	-	-	-	-	-	-	-	-	-

유형	시도	시·군	단지명	조성 상태	지정 면적	관리 면적	산업시설구역					입 주 업 체	가 동 업 체	고용현황(명)		
							전 체 면 적	분 양 대 상	분 양	미 분 양	분 양 률			남	여	계
농공	강원	강릉시	주문진	완료	143	143	100	100	100	-	100	40	40	308	353	661
농공	강원	삼척시	근덕	완료	130	130	79	79	79	-	100	27	27	207	48	255
농공	강원	삼척시	도계	완료	71	68	58	58	58	-	100	9	9	32	7	39
농공	강원	속초시	대포제2	완료	106	106	66	66	66	-	100	30	30	144	205	349
농공	강원	원주시	동화	완료	332	332	259	259	259	-	100	44	40	721	473	1,194
농공	강원	원주시	문막	완료	501	501	409	409	409	-	100	37	35	1,611	268	1,879
농공	강원	원주시	태장	완료	298	297	243	243	243	-	100	119	110	871	476	1,347
농공	강원	춘천시	거두	완료	297	297	206	206	206	-	100	27	27	731	629	1,360
농공	강원	춘천시	당림	완료	53	53	43	43	43	-	100	8	8	54	15	69
농공	강원	춘천시	창촌	완료	114	114	104	104	104	-	100	26	25	149	45	194
농공	강원	춘천시	퇴계	완료	341	341	240	240	240	-	100	170	166	1,295	882	2,177
농공	강원	춘천시	수동	완료	77	77	30	30	30	-	100	6	6	1,203	718	1,921
농공	강원	태백시	장성	완료	137	137	81	81	75	6	93	17	13	74	62	136
농공	강원	태백시	철암	완료	127	127	100	100	100	-	100	29	27	149	95	244
농공	강원	고성군	고성해양심층수전용	완료	104	103	66	66	66	-	100	24	18	141	112	253
농공	강원	고성군	향목	완료	34	33	29	29	29	-	100	13	11	50	31	81
농공	강원	양구군	하리	완료	143	142	90	90	90	-	100	28	28	133	96	229
농공	강원	양양군	포월	완료	117	115	84	84	84	-	100	39	39	183	175	358
농공	강원	영월군	영월	완료	114	114	92	92	92	-	100	17	12	87	36	123
농공	강원	영월군	영월제3	완료	259	257	161	161	161	-	100	23	20	132	64	196
농공	강원	영월군	팔괴	완료	143	143	109	109	109	-	100	27	25	143	88	231
농공	강원	인제군	원통	완료	144	144	90	90	90	-	100	36	35	127	79	206
농공	강원	정선군	예미	완료	107	107	73	73	65	8	89	7	7	58	62	120

유형	시도	시·군	단지명	조성 상태	지정 면적	관리 면적	산업시설구역					입 주 업 체	가 동 업 체	고용현황(명)		
							전 체 면 적	분 양 대 상	분 양	미 분 양	분 양 률			남	여	계
농공	강원	정선군	증산	완료	118	118	91	91	91	-	100	41	41	188	114	302
농공	강원	정선군	함백	완료	100	100	98	98	98	-	100	5	5	61	22	83
농공	강원	철원군	갈말	완료	129	129	97	97	97	-	100	5	3	78	24	102
농공	강원	철원군	김화	완료	148	148	114	114	108	6	95	27	27	225	153	378
농공	강원	평창군	방림	완료	62	62	41	41	41	-	100	10	10	59	51	110
농공	강원	평창군	평창	완료	106	106	83	83	83	-	100	35	35	167	60	227
농공	강원	홍천군	상오안	완료	127	127	92	92	92	-	100	24	24	145	180	325
농공	강원	홍천군	양덕원	완료	42	42	37	37	37	-	100	2	2	X	X	X
농공	강원	홍천군	화전	완료	269	269	141	141	141	-	100	18	17	147	132	279
농공	강원	화천군	원천	완료	112	112	80	80	80	-	100	27	26	116	59	175
농공	강원	횡성군	공근	완료	329	329	222	222	201	21	91	31	27	435	224	659
농공	강원	횡성군	목계	완료	176	175	138	138	138	-	100	13	13	370	471	841
농공	강원	횡성군	우천	완료	173	173	145	145	145	-	100	31	26	251	124	375
농공	강원	횡성군	우천제2	완료	329	329	234	234	234	-	100	30	26	471	296	767
농공	강원	속초시	대포제3	완료	162	162	110	110	108	2	98	49	49	315	241	556
농공	강원	철원군	동송	완료	176	176	119	102	85	17	83	17	15	165	129	294
농공	강원	양양군	양양제2그린	완료	103	102	60	60	60	-	100	16	13	70	80	150
농공	강원	강릉시	주문진제2	완료	158	158	104	104	104	-	100	24	14	103	128	231
농공	강원	속초시	대포제1	완료	178	177	138	138	138	-	100	34	34	142	200	342
농공	강원	인제군	귀둔	완료	54	54	34	34	9	25	26	-	-	-	-	-
농공	강원	홍천군	북방	조성중	101	101	72	-	-	-	-	-	-	-	-	-
농공	강원	춘천시	퇴계제2	완료	93	93	59	59	59	-	100	33	5	50	17	67

3. 강원특별자치도 대피장소 현황

◆ 강원특별자치도의 대피장소 현황은 다음과 같음

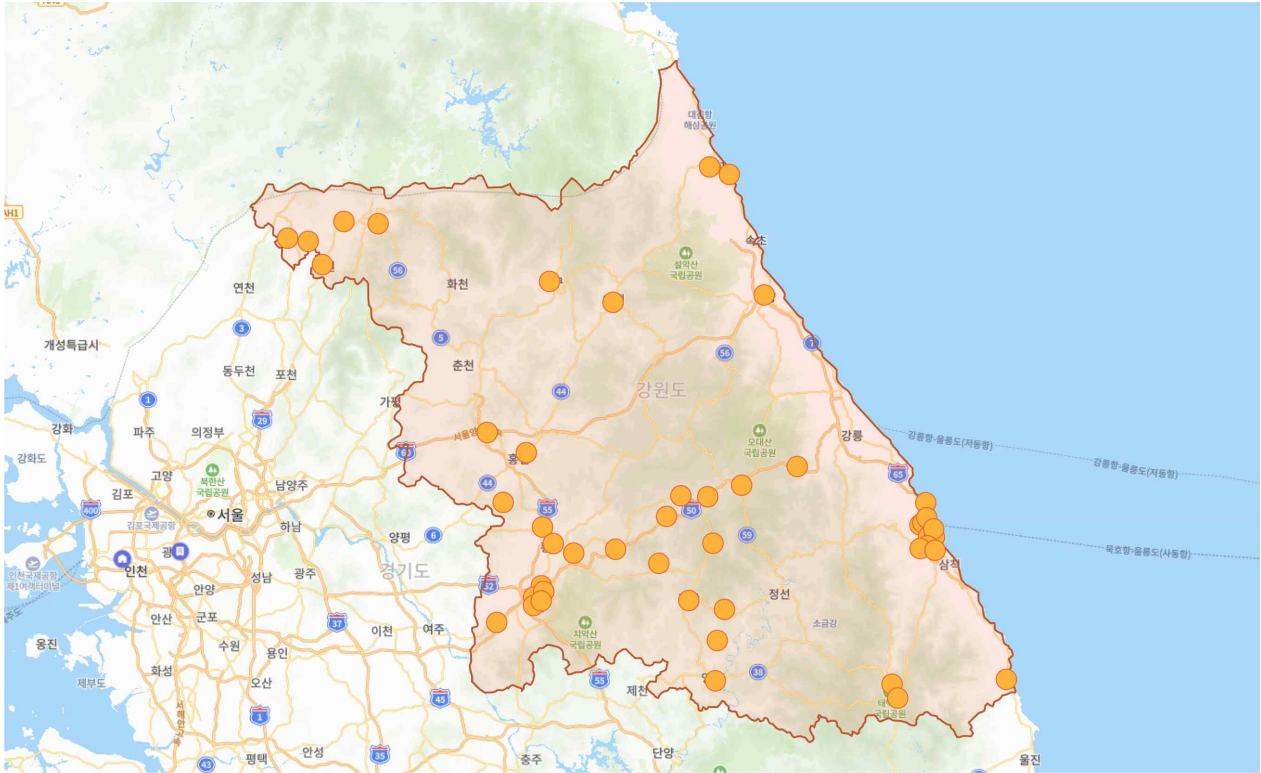

연번	대피장소 명	주소	비고
1	조양중학교	강원특별자치도 춘천시 동산면 조양길 257	
2	원주의료고등학교 체육관	강원특별자치도 원주시 문막읍 원문로 1746	
3	북원여자고등학교	강원특별자치도 원주시 문막읍 원문로137번길 32	
4	북원중학교	강원특별자치도 원주시 북원중길 48	
5	우산초등학교	강원특별자치도 원주시 우산초교길 84	
6	태봉초등학교	강원특별자치도 원주시 홍양로51번길 113	
7	단계초등학교 보람관 및 어울림터	강원특별자치도 원주시 복원로 2387	
8	문막초등학교 다목적실	강원특별자치도 원주시 문막읍 건동로 28-11	
9	장양초등학교 체육관	강원특별자치도 원주시 복원로 2868	
10	남호초등학교	강원특별자치도 동해시 평원로 120	
11	동해상업고등학교	강원특별자치도 동해시 느릅재길 65	
12	동해중앙초등학교	강원특별자치도 동해시 천곡로 35	
13	동해초등학교	강원특별자치도 동해시 봉오주택길 22	
14	동호초등학교	강원특별자치도 동해시 발한로 123	
15	망상초등학교	강원특별자치도 동해시 동해대로 6251	
16	목호고등학교	강원특별자치도 동해시 승지로 37	
17	목호중학교	강원특별자치도 동해시 향로3길 42	
18	목호초등학교	강원특별자치도 동해시 발한천길 30	

연번	대피장소 명	주소	비고
19	북평고등학교	강원특별자치도 동해시 효자남길 51	
20	북평여자고등학교	강원특별자치도 동해시 동굴로 55	
21	북평중학교	강원특별자치도 동해시 용정로 40-7	
22	북평초등학교	강원특별자치도 동해시 오일장1길 22	
23	삼화초등학교	강원특별자치도 동해시 파수길 38	
24	예람중학교	강원특별자치도 동해시 선돌길 21	
25	창호초등학교	강원특별자치도 동해시 해맞이길 183	
26	천곡초등학교	강원특별자치도 동해시 동굴로 33	
27	청운초등학교	강원특별자치도 동해시 청운로 60	
28	동해광희고등학교	강원특별자치도 동해시 청운로 112	
29	하랑중학교	강원특별자치도 동해시 발한로 347	
30	고원실내체육관	강원특별자치도 태백시 태백로 1485	
31	태백국민체육센터	강원특별자치도 태백시 번영로 220	
32	호산초등학교	강원특별자치도 삼척시 원덕읍 삼척로 462-12	
33	원덕중고등학교	강원특별자치도 삼척시 원덕읍 삼척로 480	
34	홍천종합체육관	강원특별자치도 홍천군 홍천읍 대학여내길 22	
35	남면 복지회관	강원특별자치도 홍천군 남면 시동안로 271	
36	공근초등학교	강원특별자치도 횡성군 공근면 영서로 207	
37	현천고등학교	강원특별자치도 횡성군 둔내면 경강로 4119	
38	우천중학교	강원특별자치도 횡성군 우천면 수남로59번길 37	
39	횡성실내체육관	강원특별자치도 횡성군 횡성읍 문화체육로 47	
40	영월스포츠파크실내체육관	강원특별자치도 영월군 영월읍 제방안길 100	
41	마차8리 마을회관	강원특별자치도 영월군 북면 밤재로 491-1	
42	평창국민체육센터	강원특별자치도 평창군 평창읍 중부로 69-27	
43	미탄체육관	강원특별자치도 평창군 미탄면 청옥산1길 20	
44	계촌실내체육관	강원특별자치도 평창군 방림면 계촌길 101	
45	대화문화체육관	강원특별자치도 평창군 대화면 대화1길 28-5	
46	메밀꽃체육관	강원특별자치도 평창군 봉평면 기풍3길 5	
47	용전중학교 다목적실	강원특별자치도 평창군 용평면 도사길 9	
48	진부고등학교 체육관	강원특별자치도 평창군 진부면 솔천길 69	
49	횡계초등학교 체육관	강원특별자치도 평창군 대관령면 꽃밭양지길 16-3	
50	청양초등학교	강원특별자치도 철원군 청양로 381-19	
51	신철원 중고등학교	강원특별자치도 철원군 명성로149번길 64	
52	장흥초등학교	강원특별자치도 철원군 태봉로 2017	
53	철원여중고등학교	강원특별자치도 철원군 이평로123번길 40	
54	근남초등학교	강원특별자치도 철원군 옥단2길 34	
55	문화체육회관	강원특별자치도 양구군 양구읍 양록길23번길 17	
56	인제실내체육관	강원특별자치도 인제군 인제읍 남북리 817	
57	공현진리 주민대피소	강원특별자치도 고성군 죽왕면 가진해변길 252	
58	고성청소년수련관	강원특별자치도 고성군 간성읍 수성로 115-43	
59	양양국민체육센터	강원특별자치도 양양군 양양읍 한고개길 10	

- ◆ 화학사고 대피장소 현황을 시·군별로 살펴보면 다음과 같음
 - 춘천시

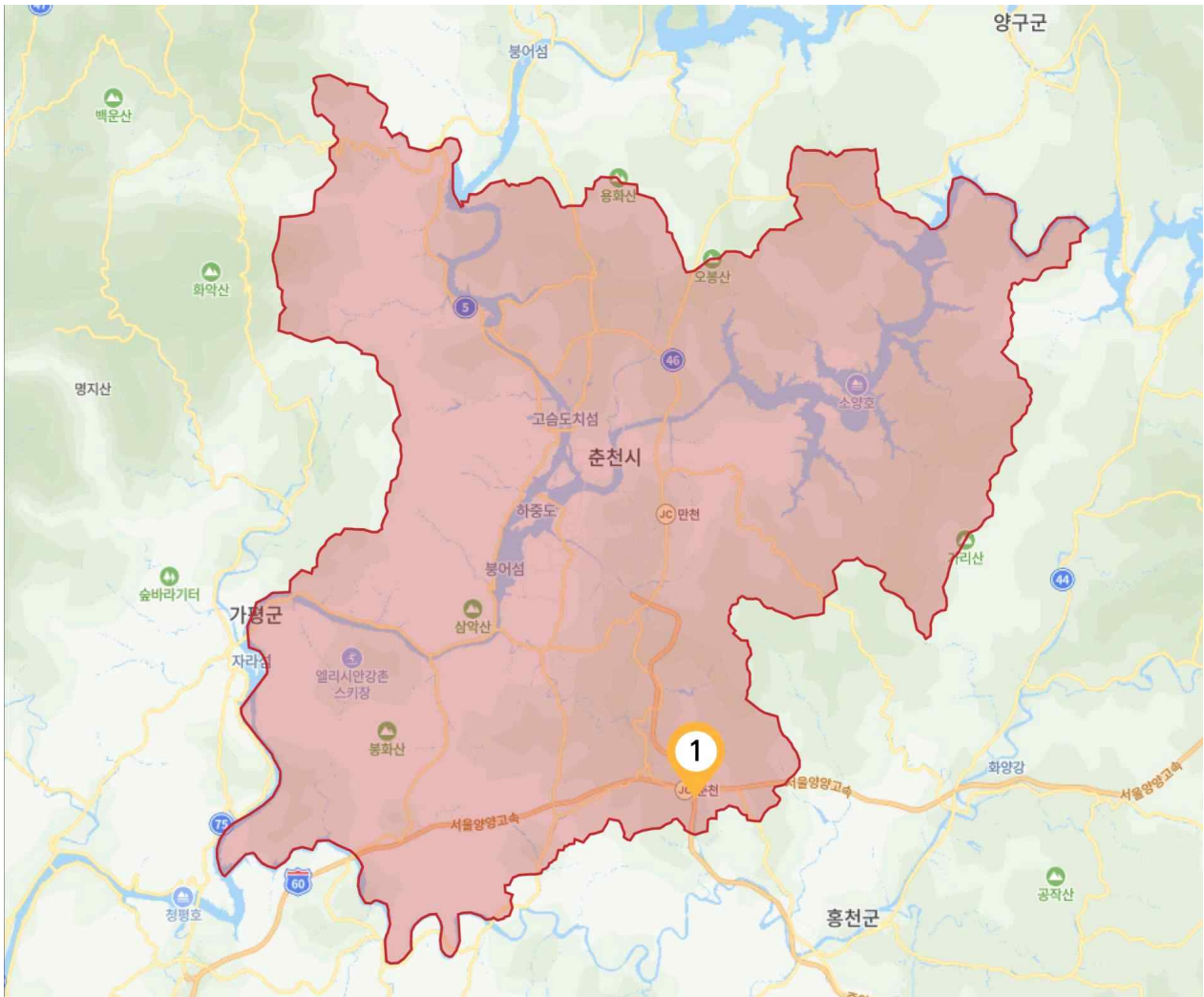

연번	대피장소 명	주소	비고
1	조양중학교	강원특별자치도 춘천시 동산면 조양길 257	

- 원주시

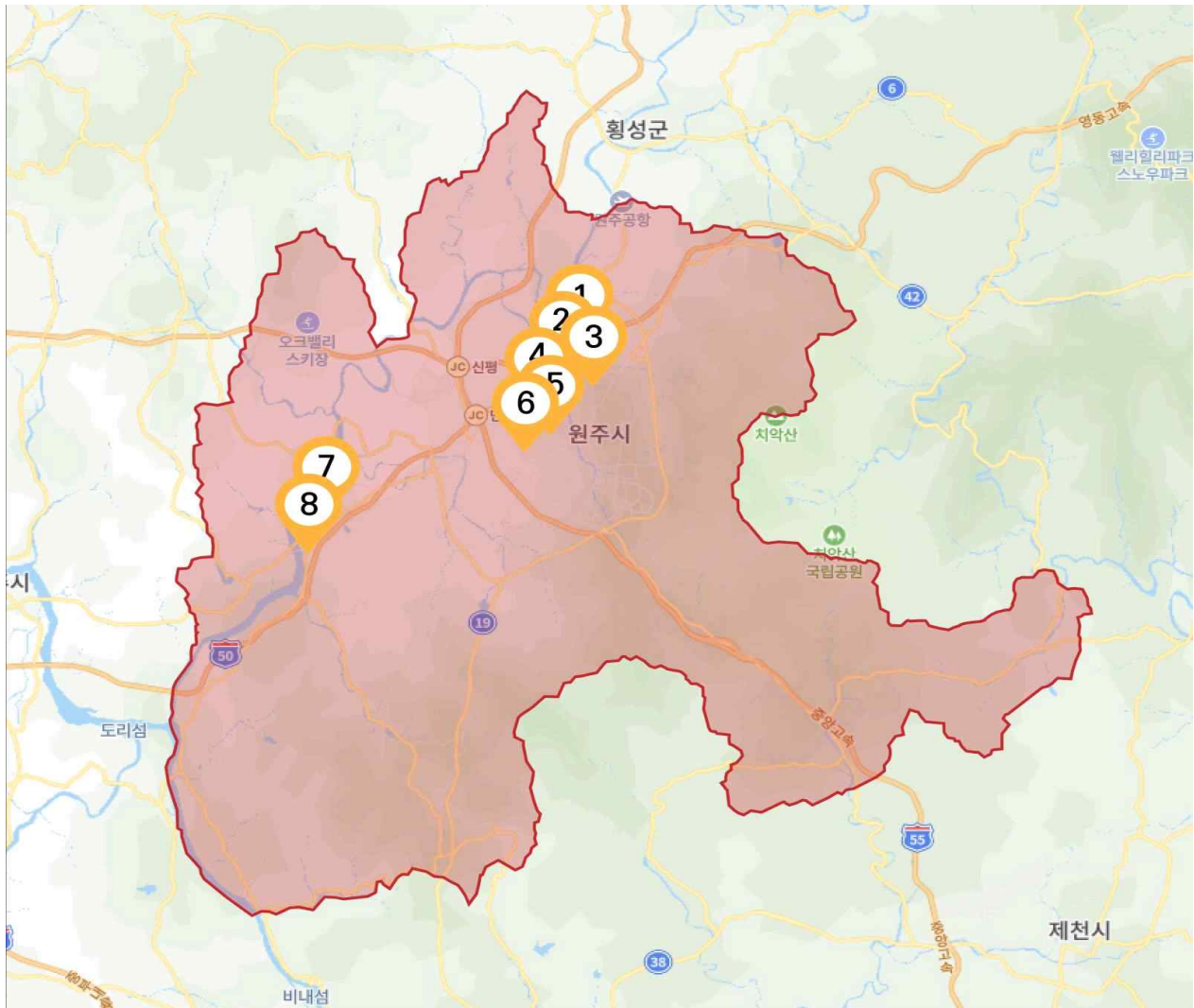

연번	대피장소 명	주소	비고
1	장양초등학교 체육관	강원특별자치도 원주시 복원로 2868	
2	복원중학교	강원특별자치도 원주시 복원중길 48	
3	태봉초등학교	강원특별자치도 원주시 홍양로51번길 113	
4	우산초등학교	강원특별자치도 원주시 우산초교길 84	
5	단계초등학교 보람관 및 어울림터	강원특별자치도 원주시 복원로 2387	
6	복원여자고등학교	강원특별자치도 원주시 문막읍 원문로137번길 32	
7	원주의료고등학교 체육관	강원특별자치도 원주시 문막읍 원문로 1746	
8	문막초등학교 다목적실	강원특별자치도 원주시 문막읍 건동로 28-11	

- 동해시

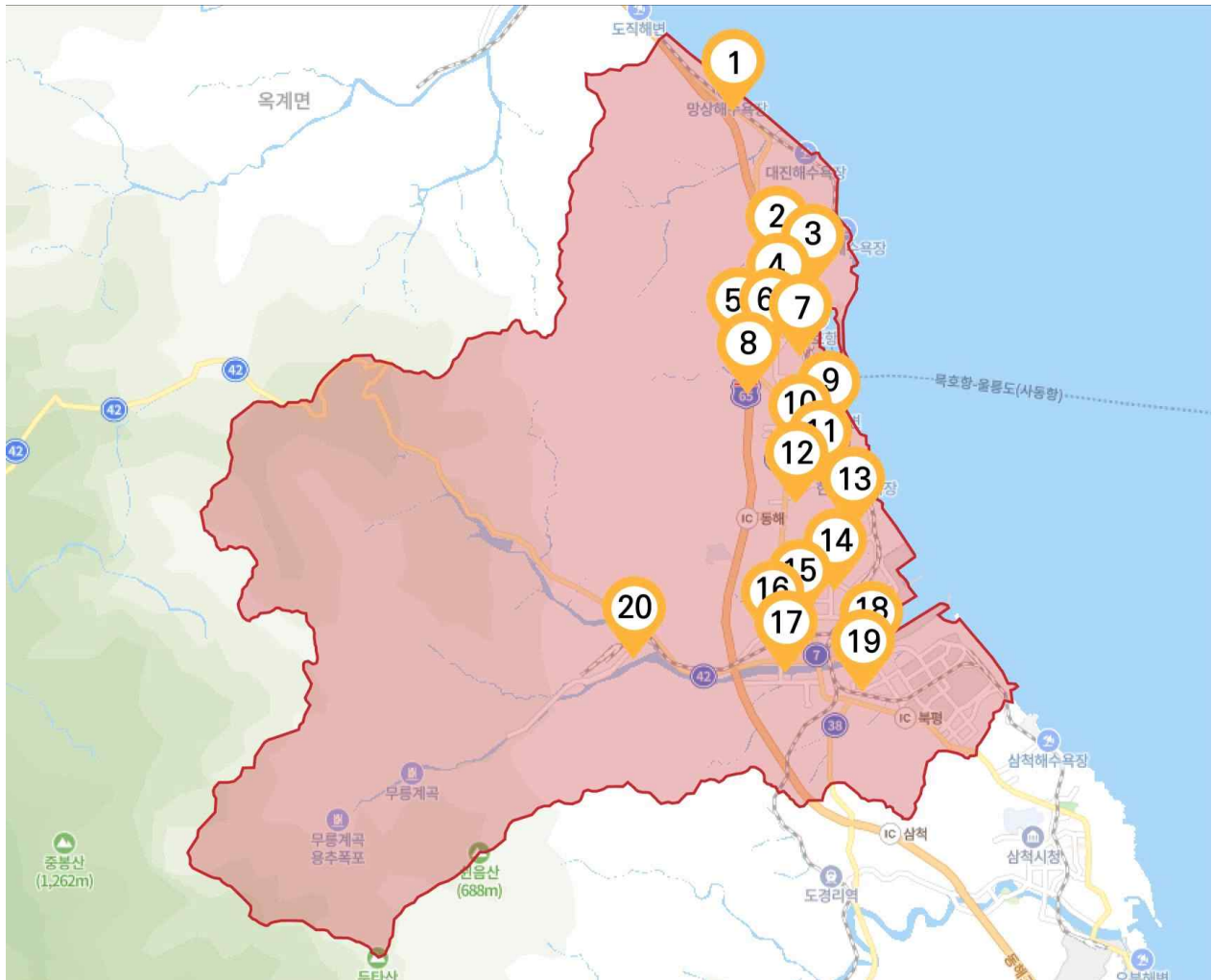

연번	대피장소 명	주소	비고
1	망상초등학교	강원특별자치도 동해시 동해대로 6251	
2	하랑중학교	강원특별자치도 동해시 발한로 347	
3	창호초등학교	강원특별자치도 동해시 해맞이길 183	
4	목호초등학교	강원특별자치도 동해시 발한천길 30	
5	동해상업고등학교	강원특별자치도 동해시 느릅재길 65	
6	동호초등학교	강원특별자치도 동해시 발한로 123	
7	목호중학교	강원특별자치도 동해시 향로3길 42	
8	목호고등학교	강원특별자치도 동해시 송지로 37	
9	남호초등학교	강원특별자치도 동해시 평원로 120	
10	동해중앙초등학교	강원특별자치도 동해시 천곡로 35	
11	북평여자고등학교	강원특별자치도 동해시 동굴로 55	
12	천곡초등학교	강원특별자치도 동해시 동굴로 33	
13	동해초등학교	강원특별자치도 동해시 봉오주택길 22	
14	북평중학교	강원특별자치도 동해시 용정로 40-7	
15	북평고등학교	강원특별자치도 동해시 효자남길 51	
16	동해광희고등학교	강원특별자치도 동해시 청운로 112	
17	청운초등학교	강원특별자치도 동해시 청운로 60	
18	북평초등학교	강원특별자치도 동해시 오일장1길 22	
19	예림중학교	강원특별자치도 동해시 선돌길 21	
20	삼화초등학교	강원특별자치도 동해시 파수길 38	

- 태백시

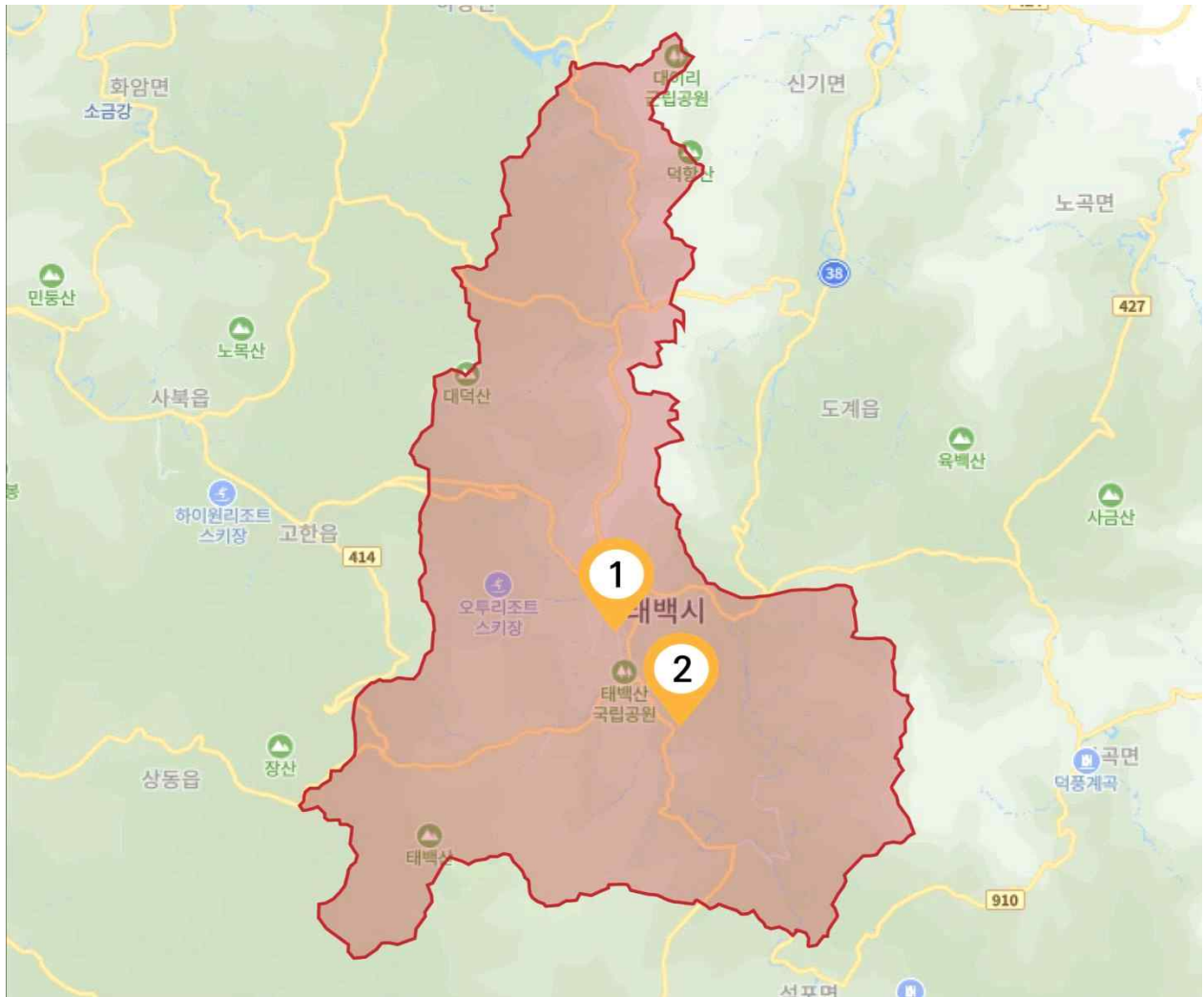

연번	대피장소 명	주소	비고
1	태백국민체육센터	강원특별자치도 태백시 번영로 220	
2	고원실내체육관	강원특별자치도 태백시 태백로 1485	

- 삼척시

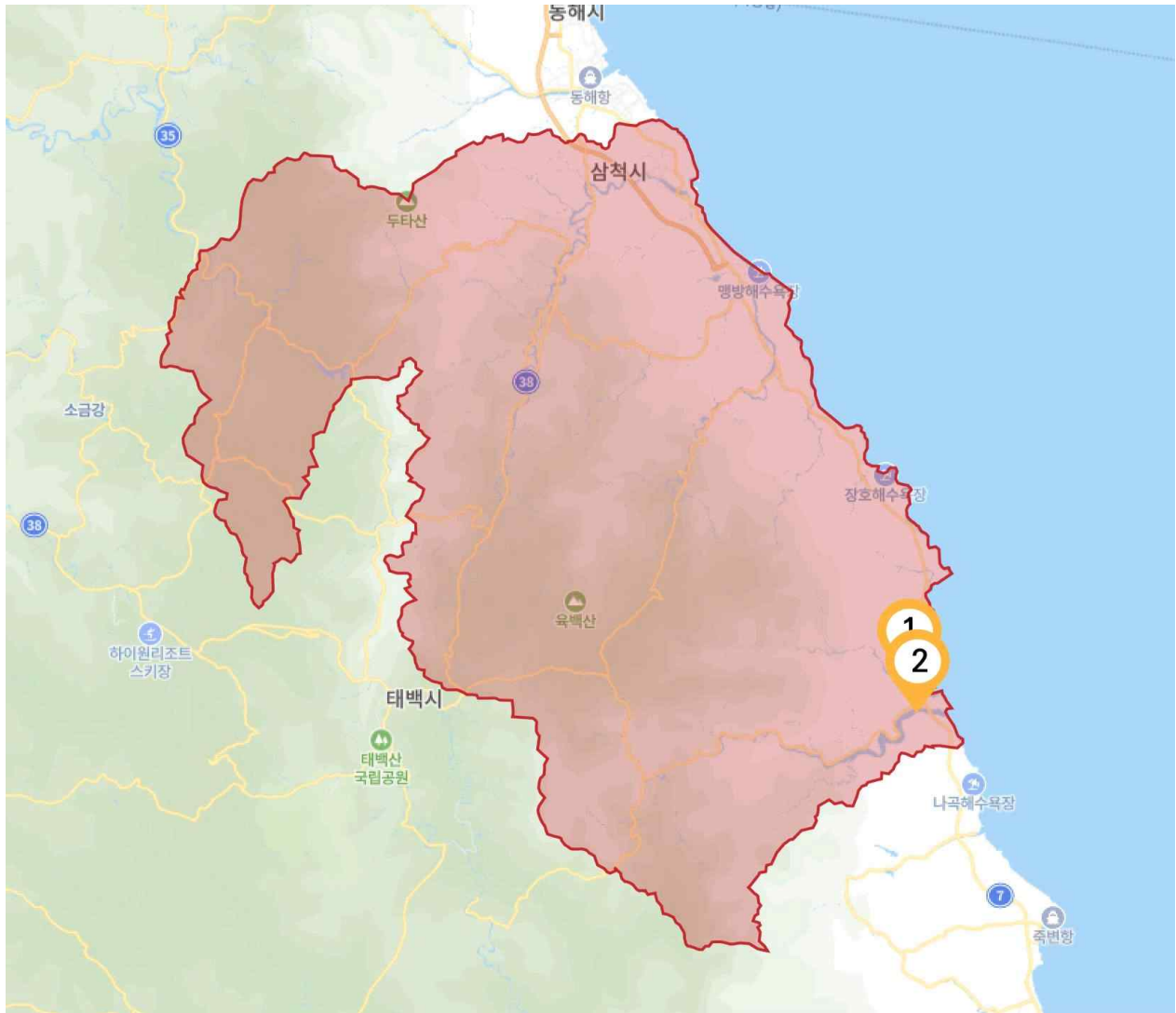

연번	대피장소 명	주소	비고
1	원덕중고등학교	강원특별자치도 삼척시 원덕읍 삼척로 480	
2	호산초등학교	강원특별자치도 삼척시 원덕읍 삼척로 462-12	

- 홍천군

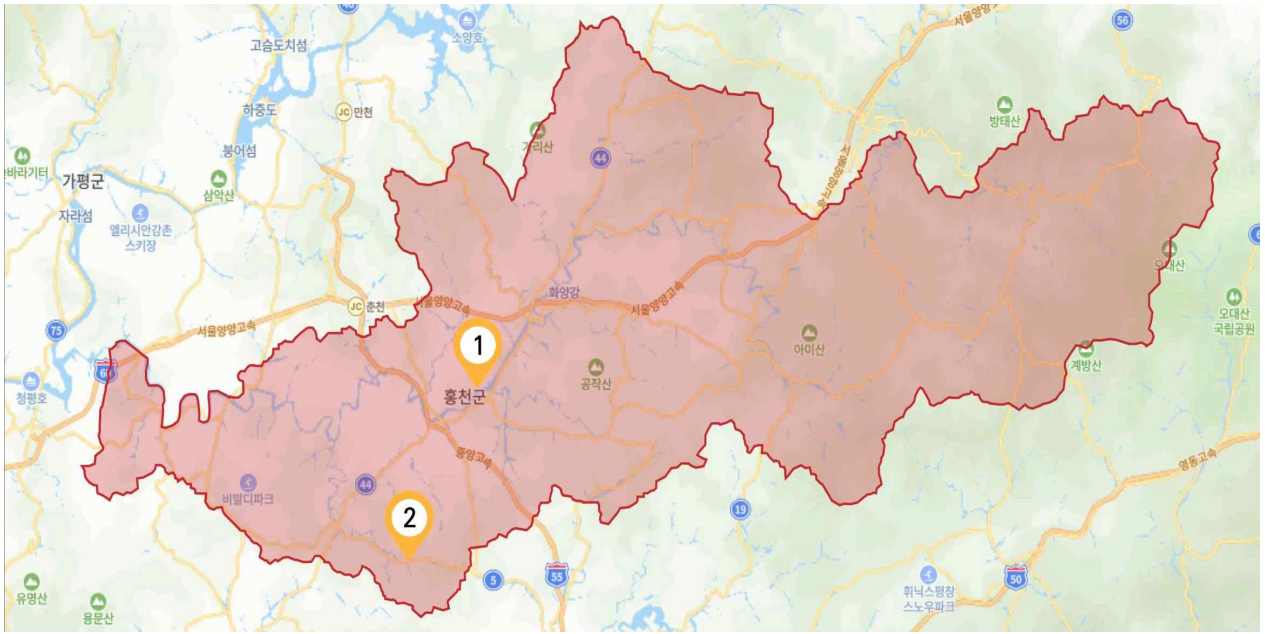

연번	대피장소 명	주소	비고
1	홍천종합체육관	강원특별자치도 홍천군 홍천읍 태학여내길 22	
2	남면복지회관	강원특별자치도 홍천군 남면 시동안로 271	

- 영월군

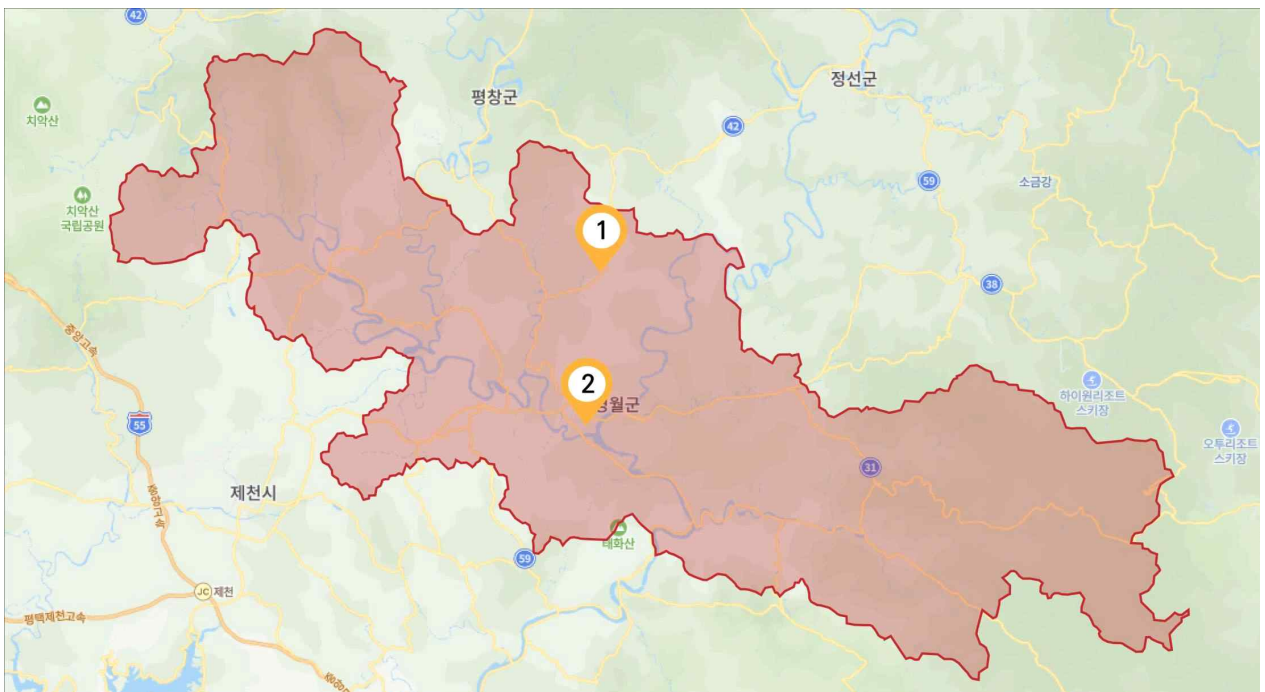

연번	대피장소 명	주소	비고
1	마차8리 마을회관	강원특별자치도 영월군 북면 밤재로 491-1	
2	영월스포츠파크실내체육관	강원특별자치도 영월군 영월읍 제방안길 100	

- 횡성군

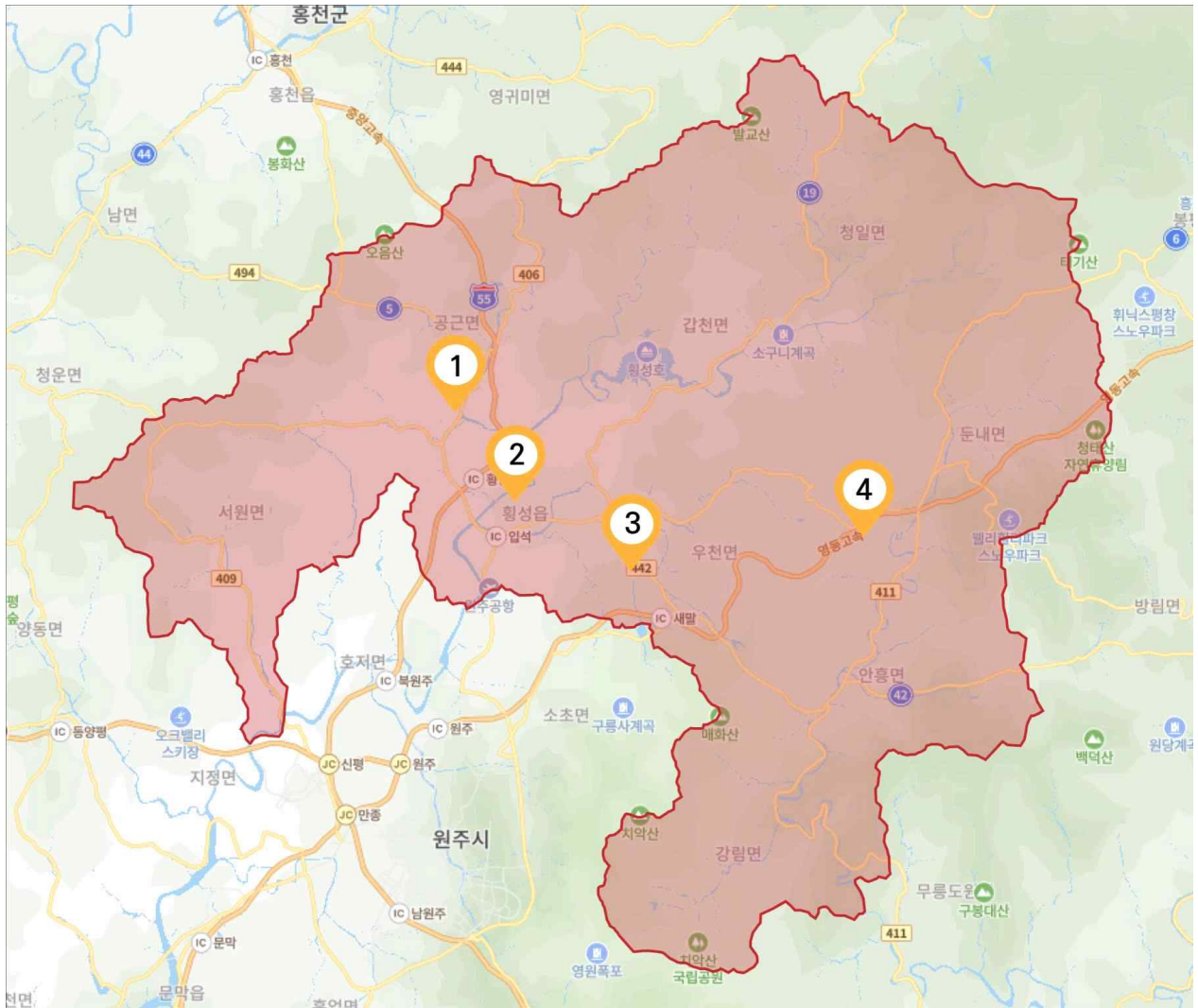

연번	대피장소 명	주소	비고
1	공근초등학교	강원특별자치도 횡성군 공근면 영서로 207	
2	횡성실내체육관	강원특별자치도 횡성군 횡성읍 문화체육로 47	
3	우천중학교	강원특별자치도 횡성군 우천면 수남로59번길 37	
4	현천고등학교	강원특별자치도 횡성군 둔내면 경강로 4119	

- 평창군

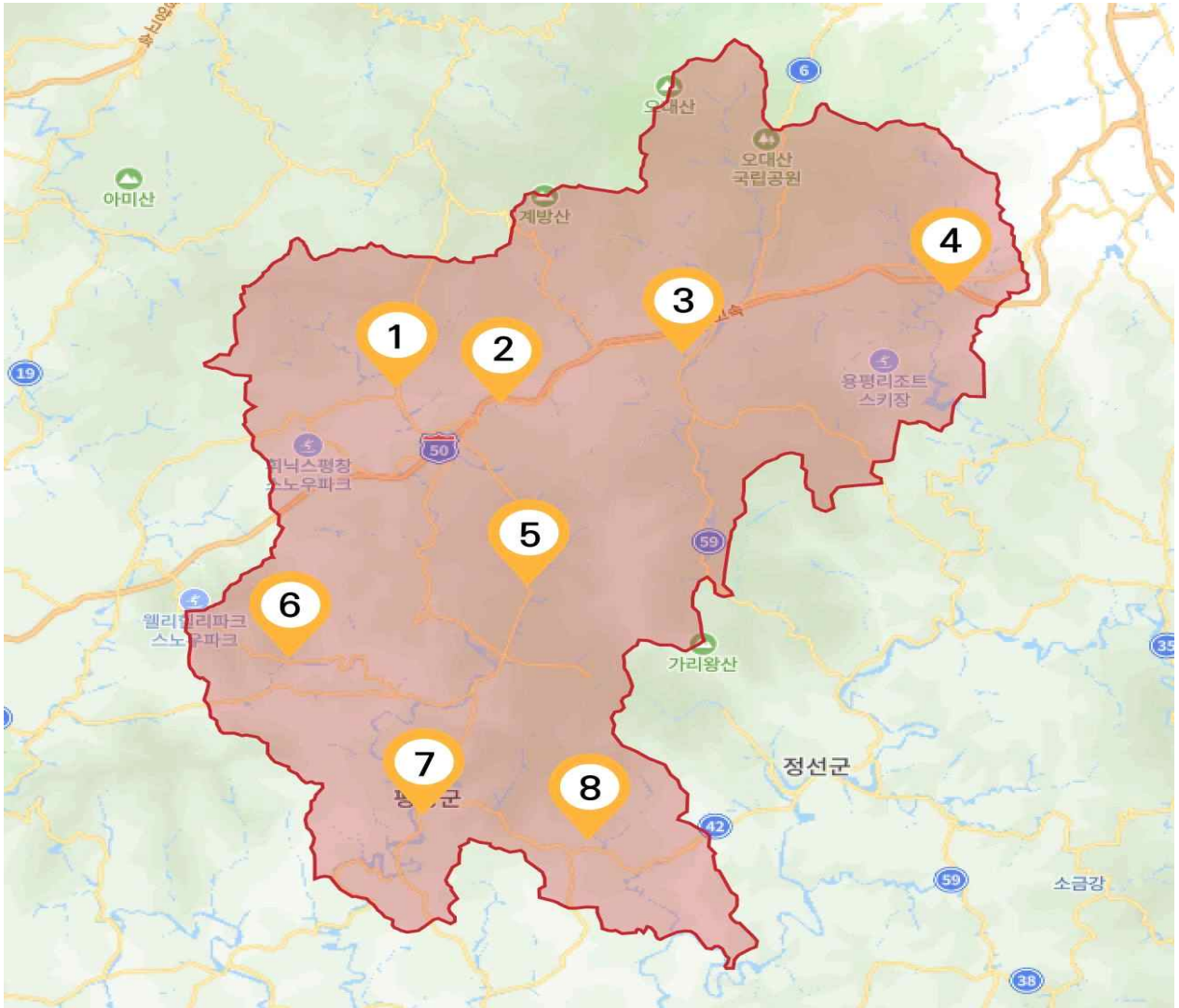

연번	대피장소 명	주소	비고
1	메밀꽃체육관	강원특별자치도 평창군 봉평면 기풍3길 5	
2	용진중학교 다목적실	강원특별자치도 평창군 용평면 도사길 9	
3	진부고등학교 체육관	강원특별자치도 평창군 진부면 술천길 69	
4	횡계초등학교 체육관	강원특별자치도 평창군 대관령면 꽃밭양지길 16-3	
5	대화문화체육관	강원특별자치도 평창군 대화면 대화1길 28-5	
6	계촌실내체육관	강원특별자치도 평창군 방림면 계촌길 101	
7	평창국민체육센터	강원특별자치도 평창군 평창읍 중부로 69-27	
8	미탄체육관	강원특별자치도 평창군 미탄면 청옥산1길 20	

- 양구군

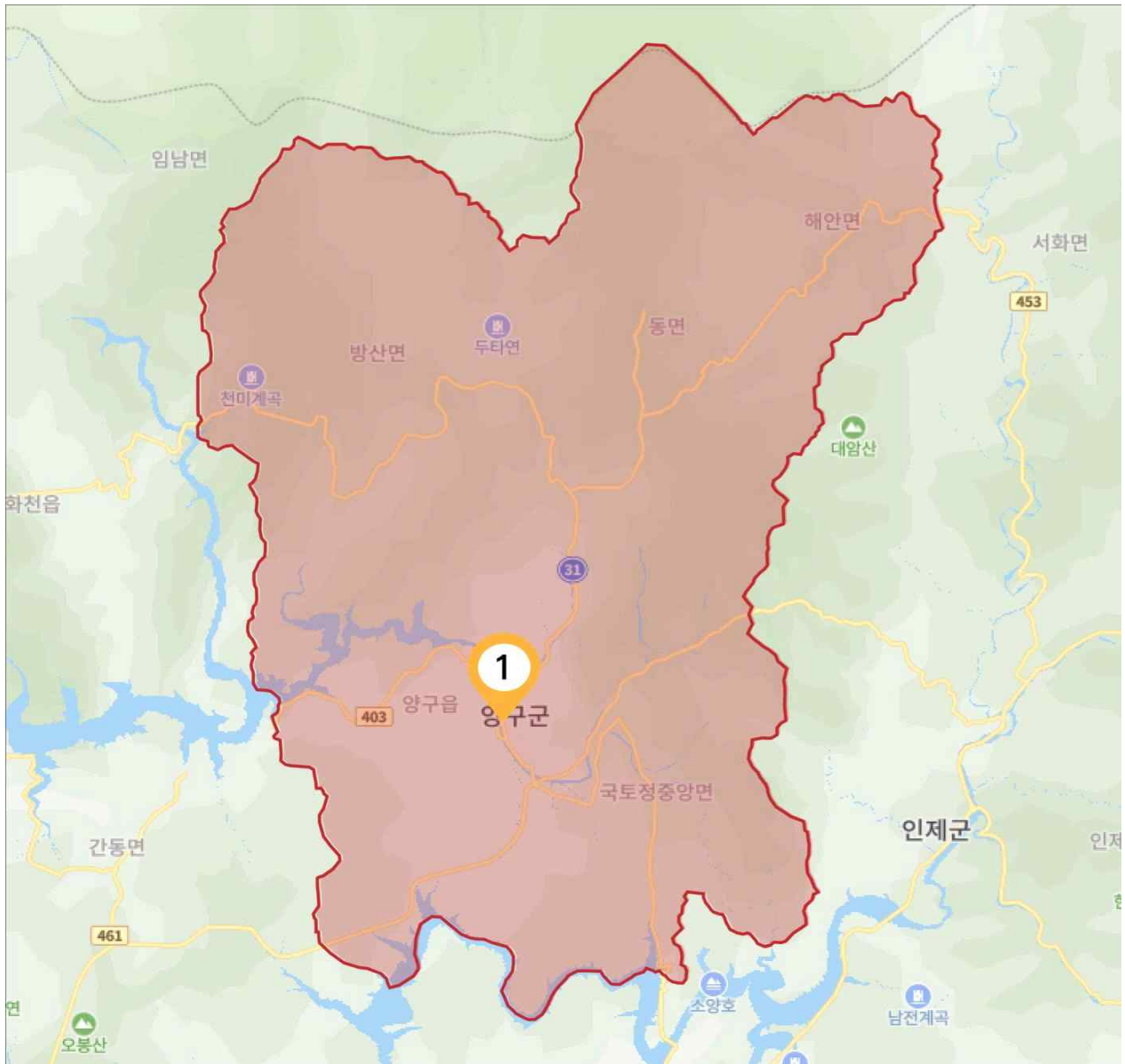

연번	대피장소 명	주소	비고
1	문화체육회관	강원특별자치도 양구군 양구읍 양록길23번길 17	

- 인제군

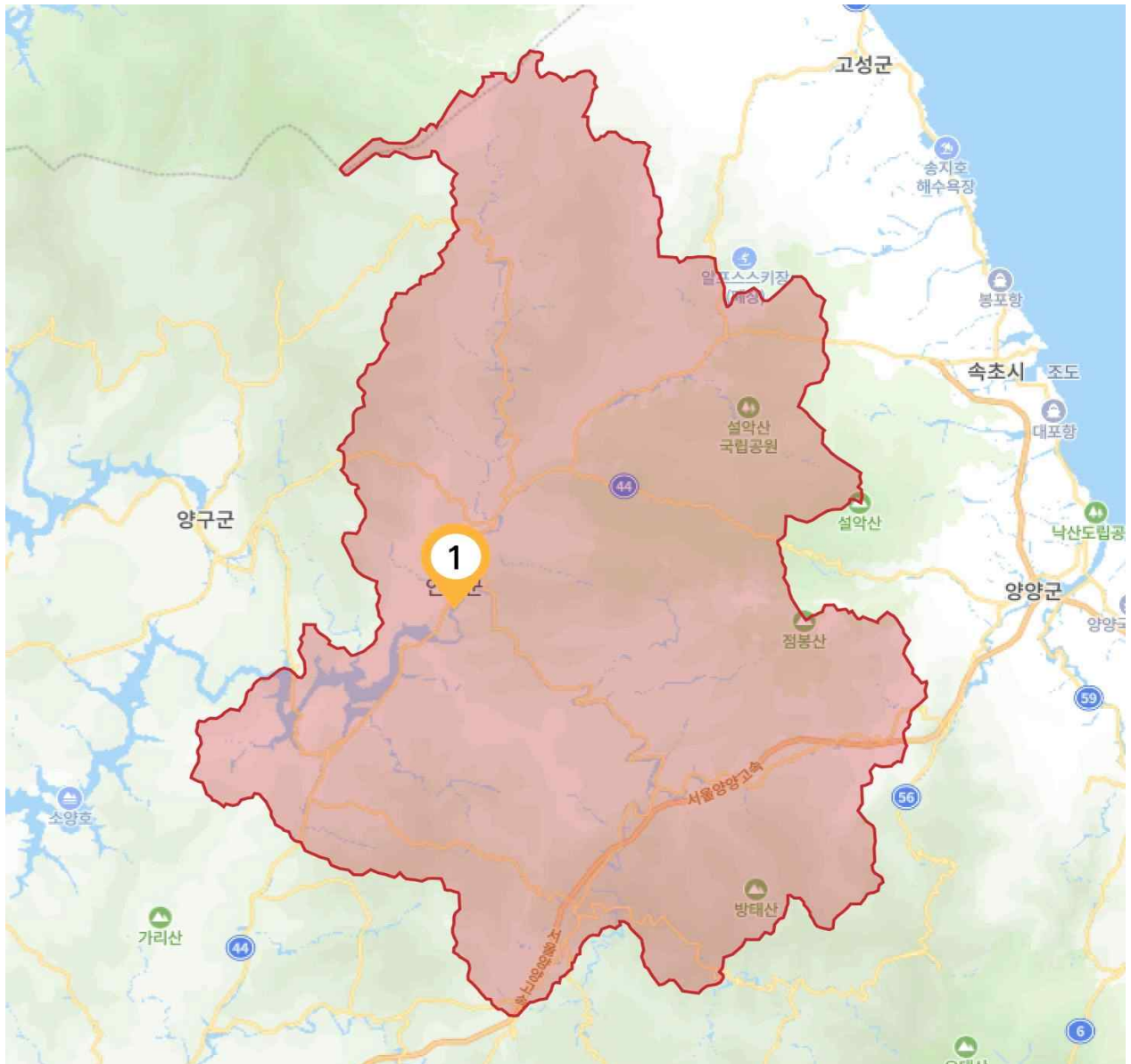

연번	대피장소 명	주소	비고
1	인제실내체육관	강원특별자치도 인제군 인제읍 남북리 817	

- 고성군

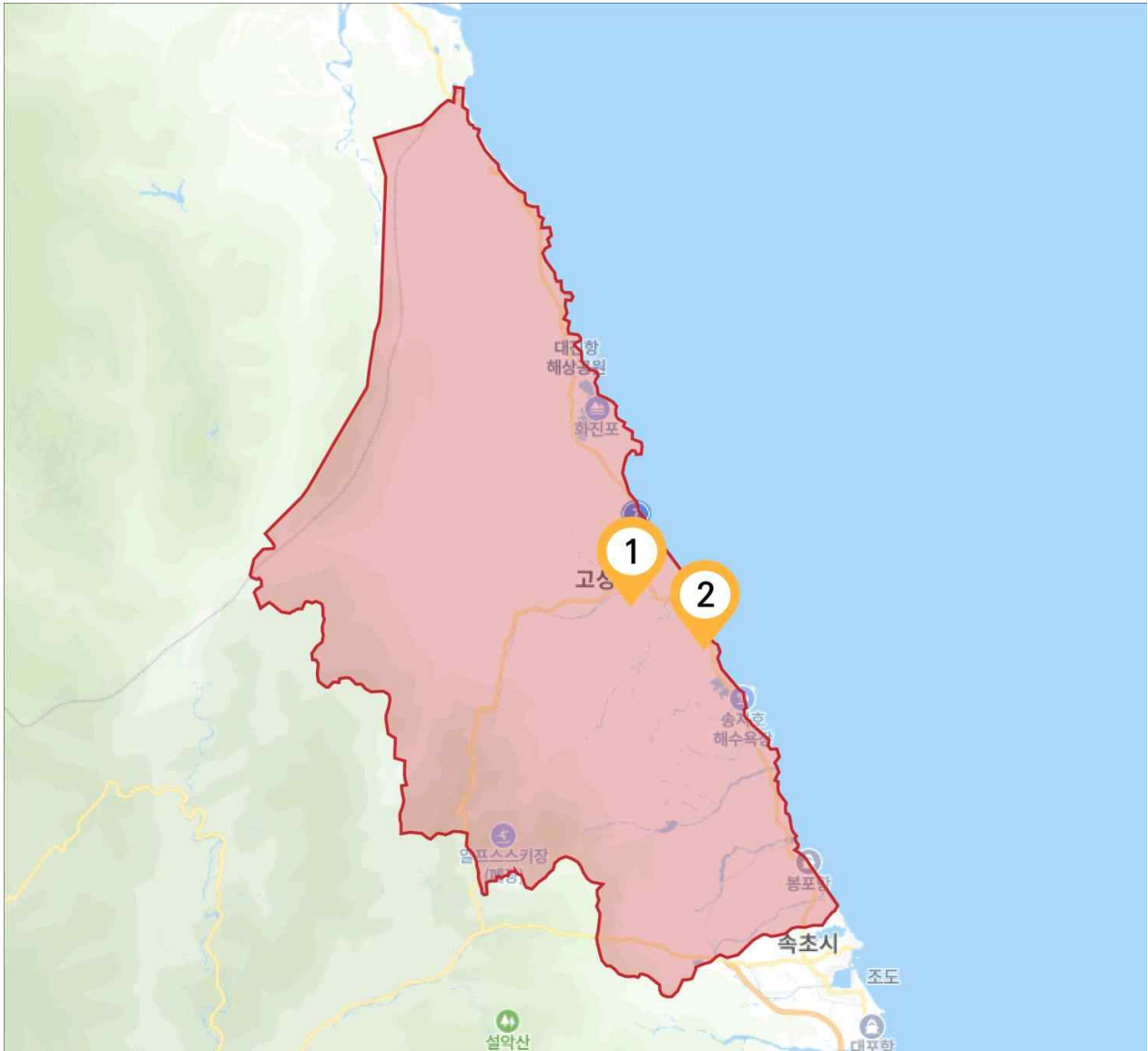

연번	대피장소 명	주소	비고
1	고성청소년수련관	강원특별자치도 고성군 간성읍 수성로 115-43	
2	공현진리 주민대피소	강원특별자치도 고성군 죽왕면 가진해변길 252	

- 양양군

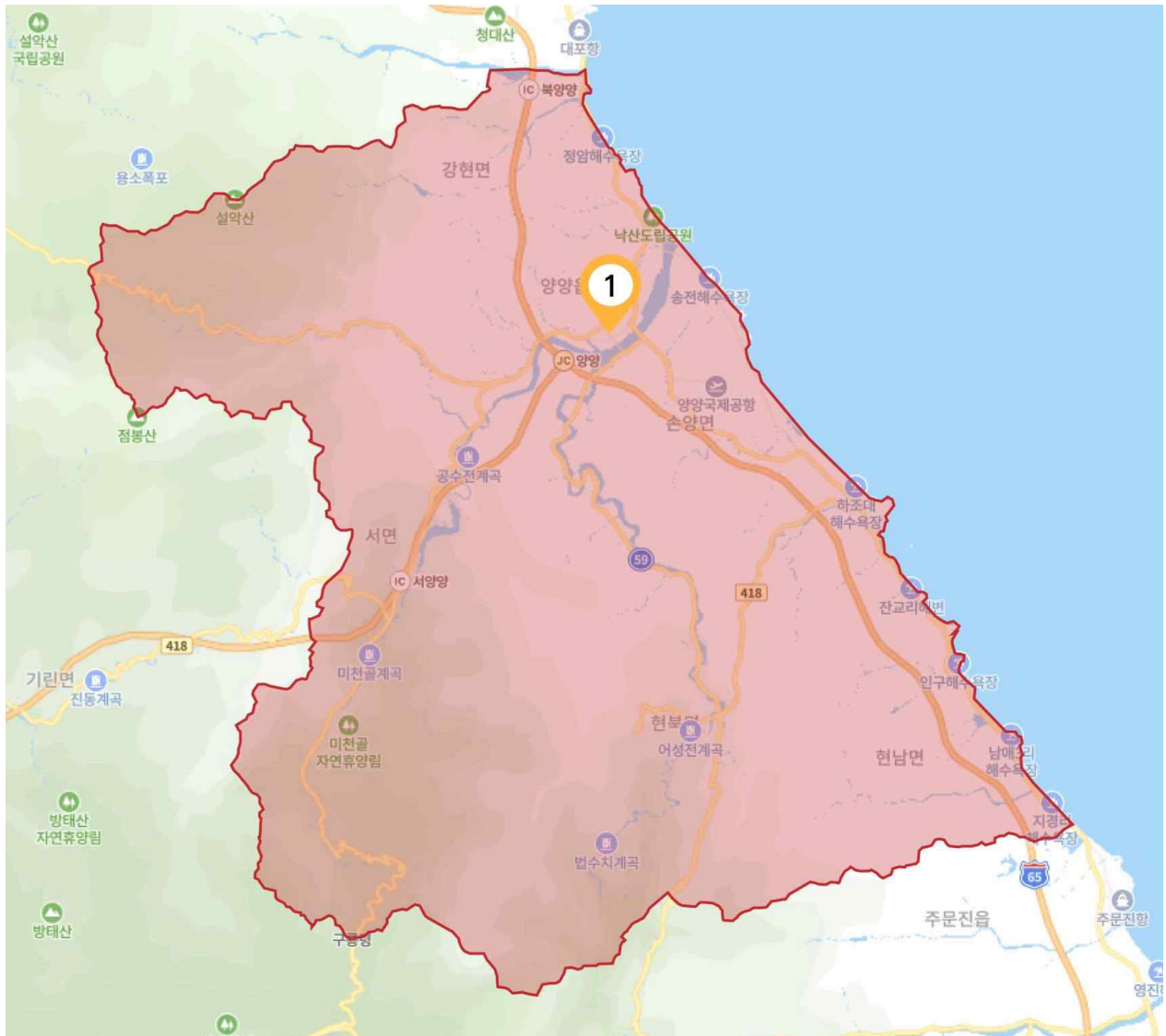

연번	대피장소 명	주소	비고
1	양양국민체육센터	강원특별자치도 양양군 양양읍 한고개길 10	

- 철원군

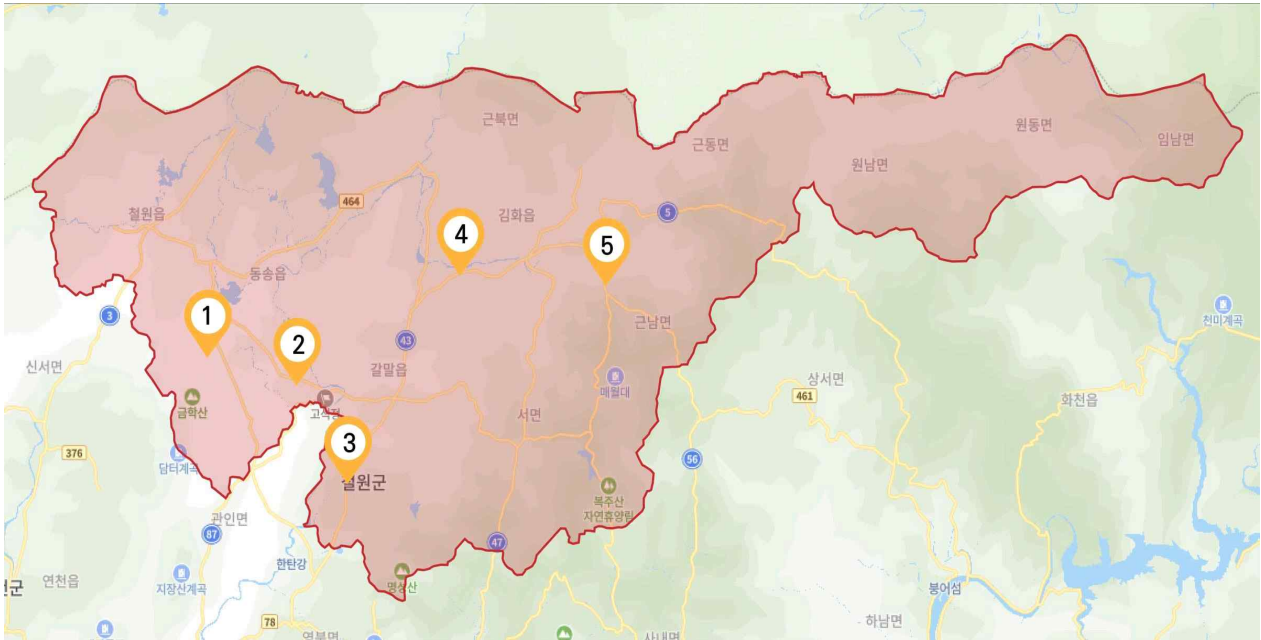

연번	대피장소 명	주소	비고
1	철원여중고등학교	강원특별자치도 철원군 이평로123번길 40	
2	장흥초등학교	강원특별자치도 철원군 태봉로 2017	
3	신철원 중고등학교	강원특별자치도 철원군 명성로149번길 64	
4	청양초등학교	강원특별자치도 철원군 청양로 381-19	
5	근남초등학교	강원특별자치도 철원군 육단2길 34	

4. 강원특별자치도 중점 보호 대상 시설 현황

◆ 강원특별자치도의 중점 보호 대상 시설 현황은 다음과 같음

가. 학교·유치원

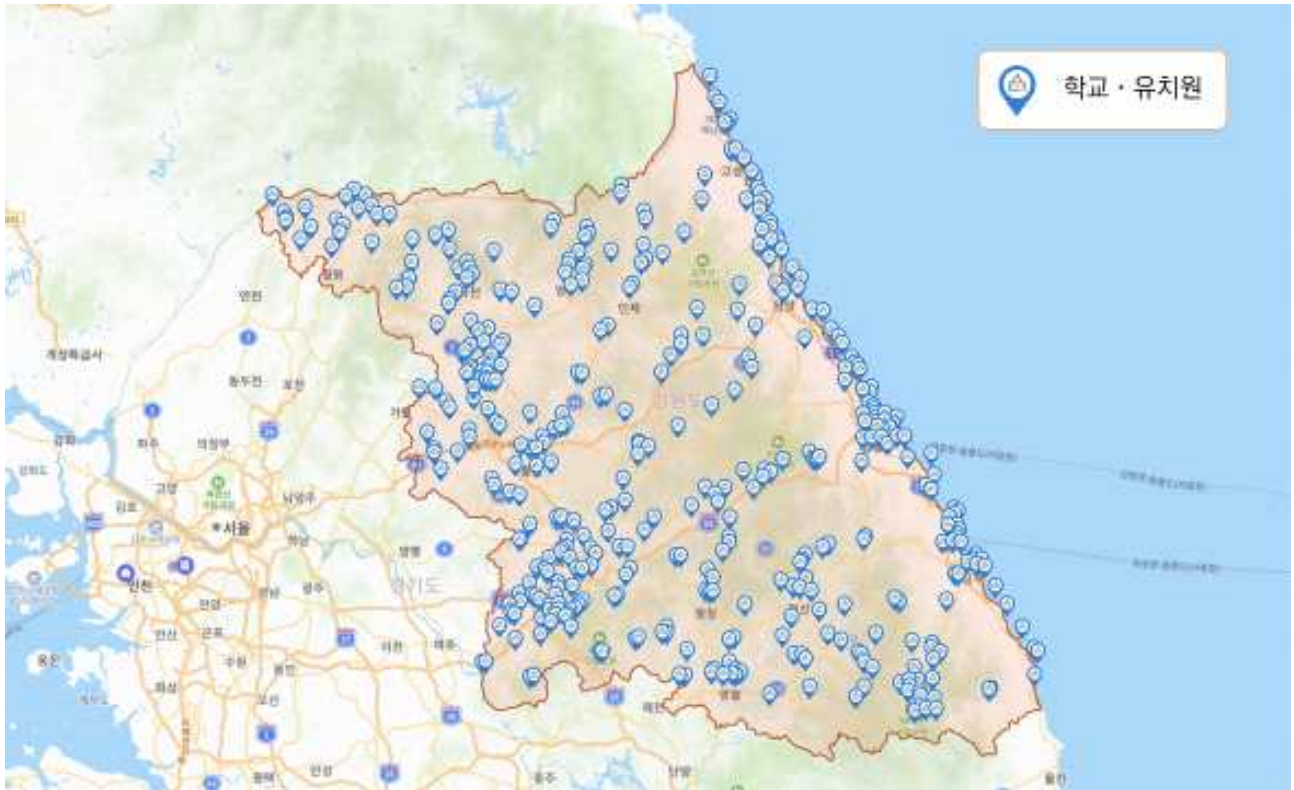

구분	시설명	상세주소	연락처	비고
1	가곡고등학교	강원특별자치도 삼척시 가곡면 가곡천로 1427	033-570-6940	
2	가곡중학교	강원특별자치도 삼척시 가곡면 가곡천로 1427	033-570-6909	
3	가산초등학교	강원특별자치도 춘천시 동면 가산로 52	033-241-1002	
4	가운유치원	강원특별자치도 강릉시 하슬라로20번길 15	033-645-1231	
5	가정중학교	강원특별자치도 춘천시 남면 여우내길 20	033-260-0300	
6	간동고등학교	강원특별자치도 화천군 간동면 파로호로 945-21	033-440-1911	
7	간동중학교	강원특별자치도 화천군 간동면 파로호로 945-21	033-440-1920	
8	간성초등학교	강원특별자치도 고성군 간성읍 간성로39번길 20	033-681-2013	
9	간성초병설유치원	강원특별자치도 고성군 간성읍 간성로39번길 20	033-681-2003	
10	갈래초등학교	강원특별자치도 정선군 고한읍 고한로 300	033-591-2530	
11	갈래초병설유치원	강원특별자치도 정선군 고한읍 고한로 300	033-591-1341	
12	갑천고등학교	강원특별자치도 횡성군 갑천면 갑천로 17	033-342-9143	
13	갑천중학교	강원특별자치도 횡성군 갑천면 갑천로 17	033-342-9142	
14	갑천초등학교	강원특별자치도 횡성군 갑천면 청정로 262	033-342-9013	
15	갑천초병설유치원	강원특별자치도 횡성군 갑천면 청정로 262	033-342-9013	
16	강동초등학교	강원특별자치도 강릉시 강동면 단경로 20	033-645-7268	
17	강동초병설유치원	강원특별자치도 강릉시 강동면 단경로 20	033-645-7266	
18	강릉사유치원	강원특별자치도 홍천군 홍천읍 석화로 45	033-433-3121	

구분	시설명	상세주소	연락처	비고
19	강릉고등학교	강원특별자치도 강릉시 강릉대로587번길 68	033-650-5125	
20	강릉명륜고등학교	강원특별자치도 강릉시 울곡로 2920-8	033-644-4011	
21	강릉문성고등학교	강원특별자치도 강릉시 지변길 158	033-650-9555	
22	강릉여자고등학교	강원특별자치도 강릉시 용지로 107	033-650-9908	
23	강릉오성학교	강원특별자치도 강릉시 송정길 43	033-820-5004	
24	강릉원주대부설유치원	강원특별자치도 원주시 흥업면 남원로 150	033-760-8241	
25	강릉유치원	강원특별자치도 강릉시 해안로 333	033-652-9360	
26	강릉정보공업고등학교	강원특별자치도 강릉시 주문진읍 학교길 26	033-660-5511	
27	강릉제일고등학교	강원특별자치도 강릉시 화부산로8번길 37	033-650-0100	
28	강릉중앙고등학교	강원특별자치도 강릉시 강변로 422	033-610-6600	
29	강릉중학교	강원특별자치도 강릉시 강중길44번길 8	033-650-6000	
30	강릉초등학교	강원특별자치도 강릉시 토성로 103	033-650-2610	
31	강릉초병설유치원	강원특별자치도 강릉시 토성로 103	033-650-2670	
32	강릉해람중학교	강원특별자치도 강릉시 명주로 25	033-650-5000	
33	강림중학교	강원특별자치도 횡성군 강림면 주천강로 1145	033-342-7042	
34	강림초등학교	강원특별자치도 횡성군 강림면 태종로 강림4길 11	033-342-7066	
35	강서중학교	강원특별자치도 춘천시 서면 박사로 1027	033-243-2003	
36	강원고등학교	강원특별자치도 춘천시 동면 장학길 24	033-258-4600	
37	강원과학고등학교	강원특별자치도 원주시 치악로 2242	033-740-9700	
38	강원대학교사범대학 부설고등학교	강원특별자치도 춘천시 서부대성로 257	033-254-1994	
39	강원명진학교	강원특별자치도 춘천시 충열로 60	033-253-3011	
40	강원생활과학고등학교	강원특별자치도 홍천군 남면 새작들길 11	033-439-3600	
41	강원애니고등학교	강원특별자치도 춘천시 서면 박사로 1025	033-248-5503	
42	강원예술고등학교	강원특별자치도 강릉시 구정면 칠봉로 670-34	033-650-2700	
43	강원외고등학교	강원특별자치도 양구군 양구읍 금강산로 437-12	033-481-0500	
44	강원중학교	강원특별자치도 춘천시 동면 장학길 24	033-258-4753	
45	강원체육고등학교	강원특별자치도 춘천시 자라우새길 126	033-250-9304	
46	강원체육중학교	강원특별자치도 춘천시 자라우새길 126	033-250-9362	
47	강일여자고등학교	강원특별자치도 강릉시 화부산로 89	033-650-0700	
48	강현중학교	강원특별자치도 양양군 강현면 진미로54번길 14	033-670-8811	
49	강현초등학교	강원특별자치도 양양군 강현면 진미로 12번길 22	033-670-9000	
50	강현초병설유치원	강원특별자치도 양양군 강현면 진미로12번길 22	033-670-9018	
51	거문초등학교	강원특별자치도 평창군 진부면 거문길 24	033-335-7716	
52	거문초병설유치원	강원특별자치도 평창군 진부면 거문길 24	033-335-7725	
53	거성초등학교	강원특별자치도 고성군 거진읍 거성길 38	033-682-3570	
54	거성초병설유치원	강원특별자치도 고성군 거진읍 거성길 38	033-682-2636	
55	거진정보공업고등학교	강원특별자치도 고성군 거진읍 거탄진로 39-7	033-680-1703	
56	거진중학교	강원특별자치도 고성군 거진읍 거평로 69	033-682-4952	
57	거진초등학교	강원특별자치도 고성군 거진읍 자산길 19	033-682-2656	
58	거진초병설유치원	강원특별자치도 고성군 거진읍 자산길 19	033-682-2656	
59	경포고등학교	강원특별자치도 강릉시 강릉대로547번길 14	033-820-1015	
60	경포대초등학교	강원특별자치도 강릉시 경포로475번길 23-11	033-610-8924	
61	경포대초병설유치원	강원특별자치도 강릉시 경포로475번길 23-11	033-610-8924	
62	경포유치원	강원특별자치도 강릉시 솔울로 90	033-647-1680	
63	경포중학교	강원특별자치도 강릉시 노암등길 76	033-650-7892	
64	경포초등학교	강원특별자치도 강릉시 솔울로 90	033-640-3700	
65	계촌중학교	강원특별자치도 평창군 방림면 계촌길 139	033-333-0511	
66	계촌초등학교	강원특별자치도 평창군 방림면 계촌길 63	033-332-4608	
67	계촌초병설유치원	강원특별자치도 평창군 방림면 계촌길 63	033-334-0481	
68	고산초등학교	강원특별자치도 원주시 호저면 호저로 873	033-731-8676	
69	고산초병설유치원	강원특별자치도 원주시 호저면 호저로 873	033-731-8676	
70	고성고등학교	강원특별자치도 고성군 간성읍 수성로 125	033-680-7012	

구분	시설명	상세주소	연락처	비고
71	고성중학교	강원특별자치도 고성군 간성읍 수성로 125	033-680-7063	
72	고한고등학교	강원특별자치도 정선군 고한읍 고한9길 160	033-590-8416	
73	고한중학교	강원특별자치도 정선군 고한읍 고한9길 160	033-590-8481	
74	고한초등학교	강원특별자치도 정선군 고한읍 고한4길 11	033-804-7506	
75	고한초병설유치원	강원특별자치도 정선군 고한읍 고한4길 11	033-804-7507	
76	공근중학교	강원특별자치도 횡성군 공근면 학담4길 21	033-342-3011	
77	공근초등학교	강원특별자치도 횡성군 공근면 영서로 207	033-342-3020	
78	공근초병설유치원	강원특별자치도 횡성군 공근면 영서로 207	033-344-9832	
79	공현진초등학교	강원특별자치도 고성군 죽왕면 공현진한옥길 49	033-631-3538	
80	공현진초병설유치원	강원특별자치도 고성군 죽왕면 공현진한옥길 49	033-632-9460	
81	관동중학교	강원특별자치도 강릉시 하슬라로20번길 14	033-650-4600	
82	관설초등학교	강원특별자치도 원주시 치악로 1355	033-761-5645	
83	광덕초등학교	강원특별자치도 화천군 사내면 포화로817	033-441-4314	
84	광덕초병설유치원	강원특별자치도 화천군 사내면 포화로 817	033-441-4314	
85	광산초등학교	강원특별자치도 고성군 간성읍 진부령로 2427	033-681-2521	
86	광산초등학교홀리분교장	강원특별자치도 고성군 간성읍 홀리령길 3-15	033-681-2704	
87	광산초병설유치원	강원특별자치도 고성군 간성읍 진부령로 2427	033-681-2521	
88	광정초등학교	강원특별자치도 양양군 현북면 하조대1길 38	033-672-8676	
89	광정초병설유치원	강원특별자치도 양양군 현북면 하조대1길 38	033-672-8676	
90	광관중학교	강원특별자치도 춘천시 남산면 김유정로 83	033-263-3300	
91	광관초등학교	강원특별자치도 춘천시 남산면 김유정로 159-12	033-263-3460	
92	광관초병설유치원	강원특별자치도 춘천시 남산면 김유정로 159-12	033-263-3460	
93	교대부설초등학교	강원특별자치도 춘천시 공지로 316	033-254-2255	
94	교동초등학교	강원특별자치도 원주시 명륜로 9	033-764-1072	
95	교동초등학교	강원특별자치도 강릉시 율곡로2968번길 10	033-640-3500	
96	교동초등학교	강원특별자치도 속초시 만천1길 67	033-637-7221	
97	교동초등학교(춘천)	강원특별자치도 춘천시 교동길 29	033-251-0863	
98	교동초병설유치원	강원특별자치도 춘천시 교동길 29	033-255-6794	
99	교동초병설유치원	강원특별자치도 원주시 명륜로 9	033-764-1093	
100	교동초병설유치원	강원특별자치도 강릉시 율곡로2968번길 10	033-640-3571	
101	교학초등학교	강원특별자치도 원주시 소초면 토동길 20	033-731-8214	
102	구곡초등학교	강원특별자치도 원주시 늘품로 64	033-766-9722	
103	구곡초병설유치원	강원특별자치도 원주시 늘품로 64	033-766-9724	
104	구래초등학교	강원특별자치도 영월군 상동읍 교촌길 20	033-378-2512	
105	구래초병설유치원	강원특별자치도 영월군 상동읍 교촌길 20	033-378-2903	
106	구송초등학교	강원특별자치도 홍천군 화촌면 홍천로 1105	033-435-4037	
107	구송초병설유치원	강원특별자치도 홍천군 화촌면 홍천로 1105	033-435-4037	
108	구정초등학교	강원특별자치도 강릉시 구정면 범일로 266-14	033-647-9606	
109	구정초병설유치원	강원특별자치도 강릉시 구정면 범일로 266-14	033-647-9608	
110	귀둔초등학교	강원특별자치도 인제군 인제읍 점봉산로 51	033-463-2047	
111	귀둔초병설유치원	강원특별자치도 인제군 인제읍 점봉산로 51	033-463-2047	
112	귀래중학교	강원특별자치도 원주시 귀래면 북원로 130	033-763-4017	
113	귀래초등학교	강원특별자치도 원주시 귀래면 북원로 89	033-762-7220	
114	그린나래유치원	강원특별자치도 원주시 양지뜰1길 21	033-733-7171	
115	근남초등학교	강원특별자치도 철원군 근남면 옥단2길 34	033-458-1623	
116	근남초병설유치원	강원특별자치도 철원군 근남면 옥단2길 34	033-458-1629	
117	근덕중학교	강원특별자치도 삼척시 근덕면 삼척로 3700	033-570-5602	
118	근덕초등학교	강원특별자치도 삼척시 근덕면 삼척로 3653	033-572-3007	
119	근화초등학교	강원특별자치도 춘천시 소양로 163번길 23	033-251-0905	
120	금광초등학교	강원특별자치도 강릉시 구정면 금평로 575	033-647-9423	
121	금광초병설유치원	강원특별자치도 강릉시 구정면 금평로 575	033-646-9424	
122	금대초등학교	강원특별자치도 원주시 관부면 금대길 10	033-762-7845	
123	금병초등학교	강원특별자치도 춘천시 신동면 김유정로 1394	033-261-8873	

구분	시설명	상세주소	연락처	비고
124	금빛유치원	강원특별자치도 원주시 입춘내길 32	033-745-4004	
125	금산초등학교	강원특별자치도 춘천시 서면 금산2길 21	033-243-2009	
126	금산초병설유치원	강원특별자치도 춘천시 서면 금산2길 21	033-243-6625	
127	금천유치원	강원특별자치도 강릉시 금성로22번길 5	033-642-9976	
128	기린고등학교	강원특별자치도 인제군 기린면 창암길 20	033-460-0251	
129	기린중학교	강원특별자치도 인제군 기린면 창암길 20	033-460-0213	
130	기린초등학교	강원특별자치도 인제군 기린면 기린로 76	033-461-7032	
131	기린초등학교방동분교장	강원특별자치도 인제군 기린면 조침령로 671	033-461-7032	
132	기린초등학교진동분교장	강원특별자치도 인제군 기린면 설피밭길 432	033-461-7032	
133	기린초병설유치원	강원특별자치도 인제군 기린면 기린로 76	033-461-5006	
134	김화고등학교	강원특별자치도 철원군 서면 와수1로 90	033-458-4230	
135	김화공업고등학교	강원특별자치도 철원군 서면 와수1로 72	033-458-4223	
136	김화여자중학교	강원특별자치도 철원군 서면 와수1로 90	033-458-4229	
137	김화중학교	강원특별자치도 철원군 서면 와수1로 72	033-458-4222	
138	김화초등학교	강원특별자치도 철원군 김화읍 김화로 551	033-458-4235	
139	김화초병설유치원	강원특별자치도 철원군 김화읍 김화로 551	033-458-4288	
140	꿈나라유치원	강원특별자치도 삼척시 도계읍 강원남부로 1348-20	033-541-9160	
141	꿈나무유치원	강원특별자치도 춘천시 만천로 247	033-251-1555	
142	꿈에그린유치원	강원특별자치도 춘천시 동내면 동내로 168	033-264-7003	
143	나래유치원	강원특별자치도 철원군 갈말읍 아랫삼성길 29-1	033-452-0102	
144	나영유치원	강원특별자치도 원주시 현충로 234-23	033-742-9375	
145	나전중학교	강원특별자치도 정선군 북평면 남평강변로 406	033-562-3390	
146	낙산유치원	강원특별자치도 양양군 양양읍 남서길 28-4	033-671-4167	
147	남강초등학교	강원특별자치도 강릉시 경강로 2310번길 7	033-650-6900	
148	남부초등학교	강원특별자치도 춘천시 춘주로 159	033-258-9502	
149	남산초등학교	강원특별자치도 춘천시 남산면 한치로 59	033-261-0008	
150	남산초등학교	강원특별자치도 강릉시 남산초교길 33	033-650-4772	
151	남산초등학교	강원특별자치도 홍천군 홍천읍 연봉로 17-9	033-434-2553	
152	남산초등학교서천분교장	강원특별자치도 춘천시 남산면 서백길 152	033-263-0238	
153	남산초병설유치원	강원특별자치도 춘천시 남산면 한치로 59	033-261-0008	
154	남산초병설유치원	강원특별자치도 강릉시 남산초교길 33	033-650-4704	
155	남산초서천분교장병설유치원	강원특별자치도 춘천시 남산면 서백길152	033-263-0238	
156	남선초남창분교장병설유치원	강원특별자치도 정선군 남면 광락로 22	033-591-1228	
157	남선초등학교	강원특별자치도 정선군 남면 칠현로 70	033-591-1034	
158	남선초등학교남창분교장	강원특별자치도 정선군 남면 광락로 22	033-591-1228	
159	남선초병설유치원	강원특별자치도 정선군 남면 칠현로 70	033-591-1034	
160	남애초등학교	강원특별자치도 양양군 현남면 갯마을길 10	033-670-9600	
161	남애초병설유치원	강원특별자치도 양양군 현남면 갯마을길 10	033-670-9600	
162	남원주중학교	강원특별자치도 원주시 시청로 333	033-766-7652	
163	남원주초등학교	강원특별자치도 원주시 늘품로 28	033-763-6430	
164	남원주초병설유치원	강원특별자치도 원주시 늘품로 28	033-766-0931	
165	남춘천여자중학교	강원특별자치도 춘천시 충훈길 55	033-250-2200	
166	남춘천중학교	강원특별자치도 춘천시 충훈길 51	033-250-9500	
167	남춘천초등학교	강원특별자치도 춘천시 충훈길 33	033-256-6947	
168	남평초등학교	강원특별자치도 정선군 북평면 송석길 137	033-562-3007	
169	남평초병설유치원	강원특별자치도 정선군 북평면 송석길 137	033-562-3007	
170	남호초등학교	강원특별자치도 동해시 평원로 120	033-530-7873	
171	남호초병설유치원	강원특별자치도 동해시 평원로 120	033-530-7890	
172	내대초등학교	강원특별자치도 철원군 갈말읍 두루미로 422-21	033-452-3644	
173	내대초병설유치원	강원특별자치도 철원군 갈말읍 두루미로 422-21	033-452-5598	
174	내면고등학교	강원특별자치도 홍천군 내면 구룡령로 5174	033-439-3906	

구분	시설명	상세주소	연락처	비고
175	내면중학교	강원특별자치도 홍천군 내면 구룡령로 5174	033-493-3906	
176	내성초등학교	강원특별자치도 영월군 영월읍 내성안길 9	033-373-0661	
177	내성초병설유치원	강원특별자치도 영월군 영월읍 내성안길 9	033-374-0662	
178	내촌중학교	강원특별자치도 홍천군 내촌면 도관길 44	033-433-3046	
179	내촌초등학교	강원특별자치도 홍천군 내촌면 내촌길 21	033-433-3032	
180	내촌초병설유치원	강원특별자치도 홍천군 내촌면 내촌길 21	070-4342-2300	
181	너브내유치원	강원특별자치도 홍천군 홍천읍 희망로4길 14	033-433-2962	
182	노란유치원	강원특별자치도 삼척시 정상로 91-55	033-573-4253	
183	노암초등학교	강원특별자치도 강릉시 노암등길 71	033-640-6102	
184	노암초병설유치원	강원특별자치도 강릉시 노암등길 71	033-645-2261	
185	녹전중학교	강원특별자치도 영월군 산술면 산술시장길 3-1	033-378-4005	
186	녹전초등학교	강원특별자치도 영월군 중동면 유전길 3-2	033-378-4006	
187	녹전초병설유치원	강원특별자치도 영월군 중동면 유전길 3-2	033-378-4006	
188	늘해랑유치원	강원특별자치도 강릉시 명주로17번길 24-1	033-823-2333	
189	다목초등학교	강원특별자치도 화천군 상서면 다파로 9-4	033-441-7085	
190	다목초병설유치원	강원특별자치도 화천군 상서면 다파로 9-4	033-441-7085	
191	다솔유치원	강원특별자치도 삼척시 정상로 19	033-572-5959	
192	다인유치원	강원특별자치도 강릉시 성덕로 232-11	033-652-7701	
193	단계초등학교	강원특별자치도 원주시 복원로 2387	033-733-3441	
194	단계초병설유치원	강원특별자치도 원주시 복원로 2387	033-746-3441	
195	단관초등학교	강원특별자치도 원주시 단관초교길 14	033-765-1402	
196	단관초병설유치원	강원특별자치도 원주시 단관초교길 14	033-765-1404	
197	단구중학교	강원특별자치도 원주시 단구로 405	033-766-5305	
198	단구초등학교	강원특별자치도 원주시 단구초교길 5	033-765-0491	
199	단구초병설유치원	강원특별자치도 원주시 단구초교길 5	033-813-0438	
200	당림초등학교	강원특별자치도 춘천시 서면 당숲안길 81	033-263-8666	
201	당림초병설유치원	강원특별자치도 춘천시 서면 당숲안길 81	033-263-8666	
202	대곡초등학교	강원특별자치도 홍천군 서면 한서로 1843	033-435-8220	
203	대곡초병설유치원	강원특별자치도 홍천군 서면 한서로 1843	033-435-8220	
204	대관령중학교	강원특별자치도 평창군 대관령면 올림픽로 58-17	033-335-5008	
205	대관령초등학교	강원특별자치도 평창군 대관령면 도암새싹길 11	033-335-5208	
206	대동여자중학교	강원특별자치도 횡성군 횡성읍 대동로 28	033-340-3804	
207	대동유치원	강원특별자치도 동해시 청운로 78	033-521-8020	
208	대룡중학교	강원특별자치도 춘천시 퇴계농공로 65	033-250-2025	
209	대성고등학교	강원특별자치도 원주시 복원로 2001	033-737-6312	
210	대성중학교	강원특별자치도 원주시 복원로 2001	033-737-6412	
211	대암중학교	강원특별자치도 양구군 동면 남동로 651	033-481-0156	
212	대진고등학교	강원특별자치도 고성군 현내면 화진포길 476	033-680-6659	
213	대진중학교	강원특별자치도 고성군 현내면 화진포길 476	033-680-6612	
214	대진초등학교	강원특별자치도 고성군 현내면 대진3길 15	033-682-0041	
215	대진초등학교명파분교장	강원특별자치도 고성군 현내면 금강산로 840	033-682-0417	
216	대진초병설유치원	강원특별자치도 고성군 현내면 대진3길 15	033-682-6273	
217	대포초등학교	강원특별자치도 속초시 동해대로 3797	033-630-4700	
218	대포초병설유치원	강원특별자치도 속초시 동해대로 3797	033-630-4709	
219	대화고등학교	강원특별자치도 평창군 대화면 대화중앙로 32-8	033-333-2762	
220	대화중학교	강원특별자치도 평창군 대화면 대화중앙로 32-8	033-333-2762	
221	대화초등학교	강원특별자치도 평창군 대화면 대화중앙로 92-9	033-333-7732	
222	도계고등학교	강원특별자치도 삼척시 도계읍 도계느티로 69	033-540-0800	
223	도계전산정보고등학교	강원특별자치도 삼척시 도계읍 도계느티로 24	033-540-1000	
224	도계중학교	강원특별자치도 삼척시 도계읍 도계느티로 15	033-541-0012	
225	도계초등학교	강원특별자치도 삼척시 도계읍 도계로 265	033-541-8997	
226	도계한빛유치원	강원특별자치도 삼척시 도계읍 도계로 265	033-541-9994	
227	도담유치원	강원특별자치도 원주시 무실새골길 40	033-742-7600	

구분	시설명	상세주소	연락처	비고
228	도성초등학교	강원특별자치도 평창군 대관령면 경강로 4177-6	033-332-6408	
229	도성초병설유치원	강원특별자치도 평창군 대관령면 경강로 4177-6	033-334-6408	
230	도창초등학교	강원특별자치도 철원군 김화읍 도창2길 7-2	033-458-0624	
231	도춘초등학교	강원특별자치도 양구군 국토정중앙면 정중앙로 259	033-481-4080	
232	도춘초병설유치원	강원특별자치도 양구군 국토정중앙면 정중앙로 259	033-481-4080	
233	도학초등학교	강원특별자치도 고성군 토성면 무릉도원로 486	033-639-3012	
234	동광산업과학고등학교	강원특별자치도 고성군 토성면 백촌길 30-15	033-630-3150	
235	동광중학교	강원특별자치도 고성군 토성면 백촌길 30-15	033-630-3250	
236	동광초등학교	강원특별자치도 고성군 토성면 교암1길 15	033-631-1086	
237	동광초병설유치원	강원특별자치도 고성군 토성면 교암1길 15	033-631-7429	
238	동내초등학교	강원특별자치도 춘천시 동내면 동내로 131	033-261-1158	
239	동내초병설유치원	강원특별자치도 춘천시 동내면 동내로 131	033-262-3458	
240	동명중학교	강원특별자치도 강릉시 보래미하길79번길 21	033-610-8802	
241	동명초등학교	강원특별자치도 강릉시 경강로 2473	033-650-7607	
242	동부초등학교	강원특별자치도 춘천시 서부대성로 339	033-250-0772	
243	동산중학교	강원특별자치도 춘천시 동산면 영서로 461-22	033-261-2566	
244	동송초등학교	강원특별자치도 철원군 동송읍 금학로187번길 16-13	033-455-6332	
245	동점초등학교	강원특별자치도 태백시 방터골1길 59	033-582-1436	
246	동점초병설유치원	강원특별자치도 태백시 방터골1길 59	033-582-1436	
247	동춘천초등학교	강원특별자치도 춘천시 성심로 77	033-241-8074	
248	동해광희고등학교	강원특별자치도 동해시 청운로 112	033-520-0745	
249	동해광희중학교	강원특별자치도 동해시 청운로 112	033-520-0805	
250	동해남부유치원	강원특별자치도 동해시 갯목길 15	033-521-4283	
251	동해랑유치원	강원특별자치도 동해시 전천로 276-27	033-520-3000	
252	동해삼육고등학교	강원특별자치도 동해시 동해대로 5367	070-4000-4801	
253	동해삼육중학교	강원특별자치도 동해시 동해대로 5367	070-4000-4819	
254	동해삼육초등학교	강원특별자치도 동해시 동해대로 5367	033-531-7165	
255	동해상업고등학교	강원특별자치도 동해시 느릅재길 65	033-520-2600	
256	동해중앙초등학교	강원특별자치도 동해시 천곡로 35	033-530-8904	
257	동해중앙초병설유치원	강원특별자치도 동해시 천곡로 35	033-530-8995	
258	동해중학교	강원특별자치도 동해시 느릅재길 37	033-535-2615	
259	동해초등학교	강원특별자치도 동해시 봉오주택길 22	033-530-7990	
260	동해초병설유치원	강원특별자치도 동해시 봉오주택길 22	033-530-7974	
261	동해해솔학교	강원특별자치도 동해시 부곡5길 14	033-530-3405	
262	동호초등학교	강원특별자치도 동해시 발한로 123	033-530-7407	
263	동화나라유치원	강원특별자치도 원주시 금불4길 29	033-745-2236	
264	동화중학교	강원특별자치도 홍천군 영귀미면 속초길 22	033-439-4202	
265	동화초등학교	강원특별자치도 원주시 문막읍 왕건로 83	033-734-1648	
266	동화초병설유치원	강원특별자치도 원주시 문막읍 왕건로 83	033-734-1654	
267	두란노유치원	강원특별자치도 춘천시 우두상리4길 38	033-817-2377	
268	두촌중학교	강원특별자치도 홍천군 두촌면 증골길 61	033-435-2054	
269	두촌초등학교	강원특별자치도 홍천군 두촌면 자은로 329	033-435-3095	
270	두촌초병설유치원	강원특별자치도 홍천군 두촌면 자은로 329	033-435-0939	
271	둔내고등학교	강원특별자치도 횡성군 둔내면 둔내로 22	033-342-1196	
272	둔내중학교	강원특별자치도 횡성군 둔내면 둔내로 22	033-342-1196	
273	둔내초등학교	강원특별자치도 횡성군 둔내면 둔내로47번길 6	033-342-1252	
274	둔내초병설유치원	강원특별자치도 횡성군 둔내면 둔내로47번길 6	033-342-6776	
275	둔둔초등학교	강원특별자치도 원주시 소초면 버덩마을길 7	033-747-7592	
276	둔둔초병설유치원	강원특별자치도 원주시 소초면 버덩마을길 7	033-747-4700	
277	리라유치원	강원특별자치도 동해시 송이고개길 11	033-531-5337	
278	마야유치원	강원특별자치도 홍천군 홍천읍 석화로2길 7	033-433-1712	
279	마차고등학교	강원특별자치도 영월군 북면 문학로길 25-8	033-372-3973	
280	마차중학교	강원특별자치도 영월군 북면 문학로길 25-8	033-372-3971	

구분	시설명	상세주소	연락처	비고
281	마차초등학교	강원특별자치도 영월군 북면 밤재로 221	033-372-3007	
282	마차초병설유치원	강원특별자치도 영월군 북면 밤재로 221	033-372-3035	
283	만대초등학교	강원특별자치도 원주시 만대로 65	033-737-8500	
284	만중초등학교	강원특별자치도 원주시 호저면 원문로 599	033-747-2774	
285	만중초병설유치원	강원특별자치도 원주시 호저면 원문로 599	033-747-2795	
286	만천유치원	강원특별자치도 춘천시 동면 금베이길 15-7	033-818-4980	
287	만천초등학교	강원특별자치도 춘천시 동면 후석로326번길 89	033-255-7766	
288	망상초등학교	강원특별자치도 동해시 동해대로 6251	033-530-3520	
289	망상초병설유치원	강원특별자치도 동해시 동해대로 6251	033-530-3520	
290	매산초등학교	강원특별자치도 홍천군 남면 시동안로 351	033-432-5059	
291	매산초병설유치원	강원특별자치도 홍천군 남면 시동안로 351	033-432-5059	
292	매지초등학교	강원특별자치도 원주시 흥업면 북원로 1324	033-763-1735	
293	맹방초등학교	강원특별자치도 삼척시 근덕면 삼척로 3884-4	033-571-1530	
294	맹방초병설유치원	강원특별자치도 삼척시 근덕면 삼척로 3884-4	033-572-3205	
295	메밀꽃유치원	강원특별자치도 평창군 용평면 평창대로 1908	033-334-0185	
296	면온초등학교	강원특별자치도 평창군 봉평면 태기로 493-11	033-332-0906	
297	면온초병설유치원	강원특별자치도 평창군 봉평면 태기로 493-11	033-332-0903	
298	명덕초등학교	강원특별자치도 홍천군 남면 양덕원로 117	033-432-8717	
299	명덕초병설유치원	강원특별자치도 홍천군 남면 양덕원로 117	033-432-4022	
300	명륜초등학교	강원특별자치도 원주시 행구로 25	033-761-8194	
301	명륜초병설유치원	강원특별자치도 원주시 행구로 25	033-762-7624	
302	명문유치원	강원특별자치도 춘천시 안마산로 224-1	033-262-6611	
303	명주초등학교	강원특별자치도 강릉시 강변로 86-1	033-645-1713	
304	명주초병설유치원	강원특별자치도 강릉시 강변로 86-1	033-645-1735	
305	모곡초등학교	강원특별자치도 홍천군 서면 설밀길 76	033-434-2585	
306	모산초등학교	강원특별자치도 강릉시 모산로224번길 3	033-645-1356	
307	모산초병설유치원	강원특별자치도 강릉시 모산로224번길 3	033-645-1399	
308	묘장초등학교	강원특별자치도 철원군 철원읍 묘장로 344	033-455-8344	
309	무궁화유치원	강원특별자치도 춘천시 미나리길11번길 11	033-256-2567	
310	무릉초등학교	강원특별자치도 영월군 무릉도원면 중방안길 68	033-372-8068	
311	무릉초병설유치원	강원특별자치도 영월군 무릉도원면 중방안길 68	033-372-8068	
312	무실빛유치원	강원특별자치도 원주시 지니기길 11-18	033-738-4770	
313	무실초등학교	강원특별자치도 원주시 만대로 155	033-742-2682	
314	무실초병설유치원	강원특별자치도 원주시 만대로 155	033-742-2682	
315	무지개유치원	강원특별자치도 동해시 천곡1길 90	033-535-2166	
316	목호고등학교	강원특별자치도 동해시 승지로 37	033-530-7106	
317	목호중학교	강원특별자치도 동해시 향로3길 42	033-530-6888	
318	목호초등학교	강원특별자치도 동해시 발한천길 30	033-539-1521	
319	문곡중학교	강원특별자치도 정선군 남면 칠현로 46	033-591-1116	
320	문막고등학교	강원특별자치도 원주시 문막읍 문막시장1길 58	033-735-4763	
321	문막성모유치원	강원특별자치도 원주시 문막읍 건등로 10-18	033-734-5722	
322	문막중학교	강원특별자치도 원주시 문막시장1길 58	033-734-1347	
323	문막초등학교	강원특별자치도 원주시 문막읍 건등로 28-11	033-735-0646	
324	문막초병설유치원	강원특별자치도 원주시 문막읍 건등로 28-11	033-734-7791	
325	문혜초등학교	강원특별자치도 철원군 갈말읍 태봉로 1556	033-452-3641	
326	문혜초병설유치원	강원특별자치도 철원군 갈말읍 태봉로 1556	033-452-8538	
327	미동초등학교	강원특별자치도 태백시 역둔원동로 1405	033-552-0095	
328	미동초병설유치원	강원특별자치도 태백시 역둔원동로 1405	033-552-9441	
329	미라유치원	강원특별자치도 삼척시 청석로3길 25	033-572-3500	
330	미래숲유치원	강원특별자치도 춘천시 신샘밭로 159	033-244-8508	
331	미로중학교	강원특별자치도 삼척시 미로면 강원남부로 3907	033-572-0057	
332	미로초등학교	강원특별자치도 삼척시 미로면 미로강변로1길 10-11	033-570-0801	
333	미로초병설유치원	강원특별자치도 삼척시 미로면 미로강변로1길 10-11	033-572-0239	

구분	시설명	상세주소	연락처	비고
334	미탄중학교	강원특별자치도 평창군 미탄면 서동로 3647	033-332-3880	
335	미탄초등학교	강원특별자치도 평창군 미탄면 미탄중앙로 49	033-332-3706	
336	미탄초병설유치원	강원특별자치도 평창군 미탄면 미탄중앙로 49	033-333-0541	
337	민족사관고등학교	강원특별자치도 횡성군 안흥면 봉화로 800	033-343-1115	
338	바라밀유치원	강원특별자치도 동해시 해안로 77	033-531-6699	
339	반계초등학교	강원특별자치도 원주시 문막읍 원문로 2265	033-730-9600	
340	반계초병설유치원	강원특별자치도 원주시 문막읍 원문로 2265	033-731-7009	
341	반곡드림유치원	강원특별자치도 원주시 반곡길 133	033-735-3309	
342	반곡별유치원	강원특별자치도 원주시 세계로 90	033-735-1702	
343	반곡중학교	강원특별자치도 원주시 동부순환로 225	033-730-9501	
344	반곡초등학교	강원특별자치도 원주시 동부순환로 247	033-730-9100	
345	반곡초등학교	강원특별자치도 홍천군 서면 팔봉산로 639	033-434-0003	
346	반곡초병설유치원	강원특별자치도 원주시 동부순환로 247	033-730-9131	
347	반곡초병설유치원	강원특별자치도 홍천군 서면 팔봉산로 639	033-434-1239	
348	반야유치원	강원특별자치도 정선군 정선읍 비봉로 13	033-562-6700	
349	방림초등학교	강원특별자치도 평창군 방림면 방림1길 9	033-334-1151	
350	방림초병설유치원	강원특별자치도 평창군 방림면 방림1길 9	033-333-4690	
351	방산중학교	강원특별자치도 양구군 방산면 평화로 5057	033-481-5005	
352	방산초등학교	강원특별자치도 양구군 방산면 평화로 5121-7	033-481-5907	
353	방산초병설유치원	강원특별자치도 양구군 방산면 평화로 5121-7	033-481-5435	
354	백전초등학교	강원특별자치도 정선군 화암면 대지산길 22	033-591-8048	
355	버들중학교	강원특별자치도 원주시 세계로 87	033-738-4500	
356	버들초등학교	강원특별자치도 원주시 건강로 80	033-769-6700	
357	버들초병설유치원	강원특별자치도 원주시 건강로 80	033-769-6780	
358	벽탄초등학교	강원특별자치도 정선군 정선읍 벽탄길 32	033-562-0210	
359	보덕유치원	강원특별자치도 영월군 영월읍 보덕사길 34	033-374-7215	
360	봄내중학교	강원특별자치도 춘천시 공지로200번길 36	033-269-2502	
361	봄내초등학교	강원특별자치도 춘천시 퇴계로 220-10	033-263-5723	
362	봄봄유치원	강원특별자치도 춘천시 신동면 경춘로 2007	033-818-4990	
363	봉대가온학교	강원특별자치도 원주시 봉대길 33	033-769-9100	
364	봉대초등학교	강원특별자치도 원주시 혁신로 300	033-738-1800	
365	봉대초병설유치원	강원특별자치도 원주시 혁신로 300	033-738-1874	
366	봉래중학교	강원특별자치도 영월군 영월읍 중리1길 172-17	033-374-4501	
367	봉래초등학교	강원특별자치도 영월군 영월읍 중앙로 168-17	033-374-4411	
368	봉래초병설유치원	강원특별자치도 영월군 영월읍 중앙로 168-17	033-373-3245	
369	봉양초등학교	강원특별자치도 정선군 정선읍 녹송7길 1	033-562-8463	
370	봉오초등학교	강원특별자치도 화천군 상서면 봉오새싹길 31	033-441-7004	
371	봉오초병설유치원	강원특별자치도 화천군 상서면 봉오새싹길 31	033-441-7004	
372	봉의고등학교	강원특별자치도 춘천시 후석로250번길 22	033-815-0111	
373	봉의중학교	강원특별자치도 춘천시 춘천로296번길 55	033-256-6882	
374	봉의초등학교	강원특별자치도 춘천시 춘천로 141	033-254-2701	
375	봉의초병설유치원	강원특별자치도 춘천시 춘천로 141	033-254-2388	
376	봉평고등학교	강원특별자치도 평창군 봉평면 기풍4길 27-6	033-339-7800	
377	봉평중학교	강원특별자치도 평창군 봉평면 기풍4길 27-6	033-339-7800	
378	봉평초등학교	강원특별자치도 평창군 봉평면 기풍8길 22	033-339-8000	
379	봉화산숲유치원	강원특별자치도 원주시 서원대로86번길 52	033-744-7088	
380	부론중학교	강원특별자치도 원주시 부론면 부귀로 35	033-769-1711	
381	부론초등학교	강원특별자치도 원주시 부론면 법천시장길 58	033-731-3002	
382	부안초등학교	강원특별자치도 춘천시 서부대성로239번길 70	033-253-2320	
383	부평초등학교	강원특별자치도 인제군 남면 신남로94번길 7	033-461-6044	
384	부평초병설유치원	강원특별자치도 인제군 남면 신남로94번길 7	033-461-6044	
385	복삼초등학교	강원특별자치도 동해시 지양길 77	033-520-3690	
386	북원여자고등학교	강원특별자치도 원주시 원문로137번길 32	033-737-7303	

구분	시설명	상세주소	연락처	비고
387	북원중학교	강원특별자치도 원주시 북원여중길 48	033-732-1462	
388	북원초등학교	강원특별자치도 원주시 단구로 60	033-744-9731	
389	북원초병설유치원	강원특별자치도 원주시 단구로 60	033-744-9982	
390	북평고등학교	강원특별자치도 동해시 효자남길 51	033-520-8888	
391	북평여자고등학교	강원특별자치도 동해시 동굴로 55	033-530-7500	
392	북평중학교	강원특별자치도 동해시 용정로 40-7	033-521-1504	
393	북평초등학교	강원특별자치도 동해시 오일장1길 22	033-520-3312	
394	북평초등학교	강원특별자치도 정선군 북평면 서동로 2170	033-562-3064	
395	북평초병설유치원	강원특별자치도 정선군 북평면 서동로 2170	033-562-7064	
396	비두초등학교	강원특별자치도 원주시 문막읍 귀문로 1070	033-732-7508	
397	비두초병설유치원	강원특별자치도 원주시 문막읍 귀문로 1070	033-732-7508	
398	비봉초등학교	강원특별자치도 양구군 양구읍 관공서로 56	033-481-2415	
399	비봉초병설유치원	강원특별자치도 양구군 양구읍 관공서로 56	033-482-3700	
400	사내고등학교	강원특별자치도 화천군 사내면 포화로 1093	033-440-4260	
401	사내중학교	강원특별자치도 화천군 사내면 포화로 1093	033-440-4240	
402	사내초등학교	강원특별자치도 화천군 사내면 사내로3길 13	033-441-4052	
403	사내초병설유치원	강원특별자치도 화천군 사내면 사내로3길 13	033-441-1180	
404	사북고등학교	강원특별자치도 정선군 사북읍 소금강로 3640	033-590-0101	
405	사북중학교	강원특별자치도 정선군 사북읍 소금강로 3640	033-590-0102	
406	사북초등학교	강원특별자치도 정선군 사북읍 소금강로 3561	033-592-5524	
407	사북초병설유치원	강원특별자치도 정선군 사북읍 소금강로 3561	033-592-5526	
408	사천중학교	강원특별자치도 강릉시 사천면 석교골말길 8	033-650-1823	
409	사천초등학교	강원특별자치도 강릉시 사천면 미노길 46	033-660-6500	
410	사천초병설유치원	강원특별자치도 강릉시 사천면 미노길 46	033-660-6571	
411	산내들유치원	강원특별자치도 원주시 문막읍 성아길 22	033-735-5556	
412	산양초등학교	강원특별자치도 화천군 상서면 영서로 7778	033-442-6006	
413	산양초병설유치원	강원특별자치도 화천군 상서면 영서로 7778	033-442-6006	
414	산현초등학교	강원특별자치도 원주시 호저면 칠봉로 347	033-731-8875	
415	산호유치원	강원특별자치도 속초시 조양로118번길 7	033-637-0622	
416	삼생초등학교	강원특별자치도 홍천군 서석면 구룡령로 2933	033-436-4180	
417	삼생초병설유치원	강원특별자치도 홍천군 서석면 구룡령로 2933	033-436-4181	
418	삼성초등학교	강원특별자치도 태백시 평화길 44	033-581-0053	
419	삼성초병설유치원	강원특별자치도 태백시 평화길 44	033-581-6856	
420	삼운사유치원	강원특별자치도 춘천시 후석로441번길 12	033-257-6231	
421	삼일고등학교	강원특별자치도 삼척시 사직로 22	033-570-8831	
422	삼일중학교	강원특별자치도 삼척시 사직로 22	033-570-8831	
423	삼척고등학교	강원특별자치도 삼척시 사대안길 21	033-570-8900	
424	삼척남초등학교	강원특별자치도 삼척시 동해대로 3783-22	033-572-8765	
425	삼척누리유치원	강원특별자치도 삼척시 동해대로 3783-24	033-570-7101	
426	삼척마이스터고등학교	강원특별자치도 삼척시 근덕면 삼척로 3700	033-570-1213	
427	삼척여자고등학교	강원특별자치도 삼척시 남산길 6	033-570-8718	
428	삼척중앙초등학교	강원특별자치도 삼척시 새천년도로 630-121	033-570-7020	
429	삼척중학교	강원특별자치도 삼척시 회강길 627	033-570-1181	
430	삼척초등학교	강원특별자치도 삼척시 교동로 43	033-572-8663	
431	삼포초등학교	강원특별자치도 홍천군 화촌면 구룡령로 339	033-432-7612	
432	삼포초병설유치원	강원특별자치도 홍천군 화촌면 구룡령로 339	033-432-3965	
433	삼화초등학교	강원특별자치도 동해시 파수길 38	033-530-6970	
434	삼화초병설유치원	강원특별자치도 동해시 파수길 38	033-530-6930	
435	상남중학교	강원특별자치도 인제군 상남면 상남로47번길 16	033-461-6774	
436	상남초등학교	강원특별자치도 인제군 상남면 내린천로 2548	033-461-6792	
437	상남초병설유치원	강원특별자치도 인제군 상남면 내린천로 2548	033-461-6706	
438	상동고등학교	강원특별자치도 영월군 상동읍 태백산로 3147	033-378-2521	
439	상동중학교	강원특별자치도 영월군 상동읍 태백산로 3147	033-378-2517	

구분	시설명	상세주소	연락처	비고
440	상서중학교	강원특별자치도 화천군 상서면 평촌길 126-44	033-441-7060	
441	상승초등학교	강원특별자치도 화천군 상서면 평촌길 126-30	033-441-0504	
442	상승초병설유치원	강원특별자치도 화천군 상서면 평촌길 126-30	033-441-6206	
443	상장중학교	강원특별자치도 태백시 태백로 1221	033-550-6611	
444	상장초등학교	강원특별자치도 태백시 태백로 1223	033-550-8806	
445	상지대관령고등학교	강원특별자치도 평창군 대관령면 해당화3길 24	033-335-5091	
446	상지여자고등학교	강원특별자치도 원주시 개운4길 25	033-761-7974	
447	상지여자중학교	강원특별자치도 원주시 개운4길 25	033-761-7973	
448	상천초등학교	강원특별자치도 춘천시 신북읍 상천2길 19	033-241-8505	
449	상천초병설유치원	강원특별자치도 춘천시 신북읍 상천2길 19	033-241-8505	
450	상평초등학교	강원특별자치도 양양군 서면 물윗구미길 25	033-672-2982	
451	상평초등학교공수전분교장	강원특별자치도 양양군 서면 구룡령로 2855	033-673-3368	
452	상평초등학교오색분교장	강원특별자치도 양양군 서면 설악로 1173	033-672-2120	
453	상평초등학교현서분교장	강원특별자치도 양양군 서면 구룡령로 2115	033-673-8764	
454	상평초병설유치원	강원특별자치도 양양군 서면 물윗구미길 25	033-672-4268	
455	새들유치원	강원특별자치도 철원군 철원읍 금학로 297-18	033-455-8517	
456	새봄유치원	강원특별자치도 춘천시 중앙로113번길 12	033-241-9872	
457	샘마루초등학교	강원특별자치도 원주시 지정면 신지정로 264	033-901-1111	
458	샘마루초병설유치원	강원특별자치도 원주시 지정면 신지정로 264	033-901-1111	
459	서곡초등학교	강원특별자치도 원주시 판부면 용수골길 159	033-763-4800	
460	서곡초병설유치원	강원특별자치도 원주시 판부면 용수골길 159	033-763-4800	
461	서면초등학교	강원특별자치도 철원군 서면 자등로 634	033-458-3179	
462	서면초병설유치원	강원특별자치도 철원군 서면 자등로 634	033-458-0686	
463	서부초등학교	강원특별자치도 삼척시 오십천로 279	033-574-4009	
464	서상초등학교	강원특별자치도 춘천시 서면 박사로 1348	033-244-2177	
465	서상초병설유치원	강원특별자치도 춘천시 서면 박사로 1348	033-244-2177	
466	서석고등학교	강원특별자치도 홍천군 서석면 구룡령로 2570	033-439-3781	
467	서석중학교	강원특별자치도 홍천군 서석면 구룡령로 2570	033-439-3782	
468	서석초등학교	강원특별자치도 홍천군 서석면 풍암길 58	033-433-4008	
469	서석초등학교청량분교장	강원특별자치도 홍천군 서석면 청량로 25	033-433-4183	
470	서석초병설유치원	강원특별자치도 홍천군 서석면 풍암길 58	033-433-4947	
471	서석초청량분교장병설유치원	강원특별자치도 홍천군 서석면 청량로 25	033-433-4183	
472	서원주초등학교	강원특별자치도 원주시 남원로469번길 61	033-766-8851	
473	서원주초병설유치원	강원특별자치도 원주시 남원로469번길 61	033-766-8856	
474	서원중학교	강원특별자치도 횡성군 서원면 서원로 131	033-342-8015	
475	서원초등학교	강원특별자치도 횡성군 서원면 서원로 173	033-342-8012	
476	서원초병설유치원	강원특별자치도 횡성군 서원면 서원로 173	033-342-8098	
477	서화중학교	강원특별자치도 인제군 서화면 천도로 112	033-462-4006	
478	서화초등학교	강원특별자치도 인제군 서화면 금강로 1490	033-462-2003	
479	서화초병설유치원	강원특별자치도 인제군 서화면 금강로 1490	033-462-2003	
480	석사초등학교	강원특별자치도 춘천시 공지로 108-17	033-261-1723	
481	석사초병설유치원	강원특별자치도 춘천시 공지로 108-17	033-262-1671	
482	석정여자고등학교	강원특별자치도 영월군 영월읍 영월로 1914-11	033-370-4400	
483	석정여자중학교	강원특별자치도 영월군 영월읍 영월로 1914-11	033-370-4500	
484	석천중학교	강원특별자치도 양구군 양구읍 박수근로 327	033-480-1620	
485	석화초등학교	강원특별자치도 홍천군 홍천읍 석화안길1길 12	033-430-8800	
486	설악고등학교	강원특별자치도 속초시 청대로 219	033-630-0330	
487	설악중학교	강원특별자치도 속초시 미시령로 3402	033-634-5503	
488	설악초등학교	강원특별자치도 속초시 청봉로 51	033-636-7062	
489	설악초병설유치원	강원특별자치도 속초시 청봉로 51	033-636-7052	
490	설운중학교	강원특별자치도 속초시 배움터길 29	033-634-3300	
491	섬강중학교	강원특별자치도 원주시 지정면 가곡로 40	033-904-2000	

구분	시설명	상세주소	연락처	비고
492	섬강초등학교	강원특별자치도 원주시 지정면 가곡로 91	033-904-1000	
493	섬강초병설유치원	강원특별자치도 원주시 지정면 가곡로 91	033-904-1560	
494	성균관유치원	강원특별자치도 원주시 지정면 하차면길 25-1	033-746-2589	
495	성남초등학교	강원특별자치도 횡성군 횡성읍 횡성로 109	033-343-2311	
496	성남초병설유치원	강원특별자치도 횡성군 횡성읍 횡성로 109	033-345-2311	
497	성덕초등학교	강원특별자치도 강릉시 용지로 60	033-650-4193	
498	성림초등학교	강원특별자치도 춘천시 지석로 47	033-263-1843	
499	성모유치원	강원특별자치도 횡성군 횡성읍 태기로19번길 25	033-343-3660	
500	성무유치원	강원특별자치도 원주시 고문골길 77-47	033-734-2104	
501	성북초등학교	강원특별자치도 횡성군 횡성읍 성북로 10	033-808-7565	
502	성북초병설유치원	강원특별자치도 횡성군 횡성읍 성북로 10	033-808-7557	
503	성불유치원	강원특별자치도 원주시 남원로527번길 82-9	033-762-1729	
504	성산초등학교	강원특별자치도 강릉시 성산면 구산길 15	033-640-9407	
505	성산초병설유치원	강원특별자치도 강릉시 성산면 구산길 15	033-641-4442	
506	성수고등학교	강원특별자치도 춘천시 중앙로68번길 21	033-245-7500	
507	성수여자고등학교	강원특별자치도 춘천시 학당길 28	033-251-0759	
508	성심유치원	강원특별자치도 춘천시 약사고개길 23	033-255-7443	
509	성원유치원	강원특별자치도 강릉시 강변로 78	033-642-0143	
510	성원초등학교	강원특별자치도 춘천시 승지골길16번길 36	033-264-6063	
511	성호유치원	강원특별자치도 동해시 샘실1길 7	033-535-3353	
512	세연중학교	강원특별자치도 태백시 연지로33번길 26	033-550-9212	
513	소야초등학교	강원특별자치도 속초시 배움터길 42	033-630-9500	
514	소야초병설유치원	강원특별자치도 속초시 배움터길 42	033-630-9590	
515	소양고등학교	강원특별자치도 춘천시 영서로 2872	033-258-5811	
516	소양중학교	강원특별자치도 춘천시 사우로 10	033-256-8142	
517	소양초등학교	강원특별자치도 춘천시 충열로 134	033-256-4860	
518	소양초병설유치원	강원특별자치도 춘천시 충열로 134	033-255-1493	
519	소초초등학교	강원특별자치도 원주시 소초면 평장안골1길 15	033-731-9005	
520	소초초병설유치원	강원특별자치도 원주시 소초면 평장안골1길 15	033-732-9051	
521	소화유치원	강원특별자치도 강릉시 임영로 148	033-643-3191	
522	속사초등학교	강원특별자치도 평창군 용평면 운두령로 100	033-332-4328	
523	속사초병설유치원	강원특별자치도 평창군 용평면 운두령로 100	033-332-4328	
524	속초고등학교	강원특별자치도 속초시 사진용촌길 42	033-634-6100	
525	속초여자고등학교	강원특별자치도 속초시 배움터길 16	033-634-3220	
526	속초유치원	강원특별자치도 속초시 중앙로 331-2	033-639-6920	
527	속초중학교	강원특별자치도 속초시 미시령로 3358	033-633-4985	
528	속초청해학교	강원특별자치도 속초시 동해대로4511번길 32	033-638-6602	
529	속초초등학교(속초)	강원특별자치도 속초시 수복로 117	033-638-8873	
530	속초초등학교(홍천)	강원특별자치도 홍천군 영귀미면 속초길 14	033-436-6047	
531	속초초병설유치원	강원특별자치도 홍천군 영귀미면 속초길 14	033-436-6047	
532	속초해랑중학교	강원특별자치도 속초시 번영로 81	033-630-8500	
533	손양초등학교	강원특별자치도 양양군 손양면 손중로 202	033-672-2613	
534	손양초병설유치원	강원특별자치도 양양군 손양면 손중로 202	033-672-2619	
535	솔빛유치원	강원특별자치도 동해시 청운2길 21	033-521-5553	
536	솔샘초등학교	강원특별자치도 원주시 무실로 381	033-738-2300	
537	솔샘초병설유치원	강원특별자치도 원주시 무실로 381	033-738-2371	
538	솔울중학교	강원특별자치도 강릉시 솔울로 102	033-660-2100	
539	솔향유치원	강원특별자치도 강릉시 보래미하길 78	033-650-0900	
540	송양초등학교	강원특별자치도 강릉시 성산면 위촌길 198	033-644-8976	
541	송이유치원	강원특별자치도 원주시 남원로469번길 25-22	033-765-0733	
542	송정초등학교	강원특별자치도 동해시 동해역길 25	033-521-6533	
543	송포초등학교	강원특별자치도 양양군 손양면 동명로 321-11	033-671-8792	
544	송포초병설유치원	강원특별자치도 양양군 손양면 동명로 321-11	033-671-8792	

구분	시설명	상세주소	연락처	비고
545	송화초등학교	강원특별자치도 춘천시 사북면 춘화로 510-5	033-244-1262	
546	송화초병설유치원	강원특별자치도 춘천시 사북면 춘화로 510-5	033-244-1262	
547	수백초등학교	강원특별자치도 횡성군 공근면 공근남로 446	033-343-6125	
548	수백초병설유치원	강원특별자치도 횡성군 공근면 공근남로 446	033-345-0632	
549	스마트유치원	강원특별자치도 원주시 이화3길 16-8(단계동)	033-733-2555	
550	신남고등학교	강원특별자치도 인제군 남면 신남로 47-35	033-461-6234	
551	신남중학교	강원특별자치도 인제군 남면 신남로 47-35	033-461-6261	
552	신남초등학교	강원특별자치도 춘천시 칠전서길 37	033-263-5302	
553	신동초등학교	강원특별자치도 춘천시 영서로 3116	033-243-4303	
554	신동초등학교	강원특별자치도 삼척시 신기면 강원남부로 2997	033-541-1509	
555	신동초병설유치원	강원특별자치도 춘천시 영서로 3116	033-243-4303	
556	신동초병설유치원	강원특별자치도 삼척시 신기면 강원남부로 2997	033-541-1885	
557	신리초등학교	강원특별자치도 평창군 대화면 하송번1길 23	033-333-2412	
558	신림중학교	강원특별자치도 원주시 신림면 마지동길 91	033-763-5006	
559	신림초등학교	강원특별자치도 원주시 신림면 치악로 34	033-762-5009	
560	신영초등학교	강원특별자치도 강릉시 주문진읍 주문북로 160	033-660-6000	
561	신영초병설유치원	강원특별자치도 강릉시 주문진읍 주문북로 160	033-660-6081	
562	신왕초등학교	강원특별자치도 강릉시 연곡면 진고개로 2265-11	033-660-7511	
563	신왕초병설유치원	강원특별자치도 강릉시 연곡면 진고개로 2265-11	033-660-7511	
564	신천초등학교	강원특별자치도 영월군 한반도면 신천길 4	033-372-6066	
565	신천초병설유치원	강원특별자치도 영월군 한반도면 신천길 4	033-372-3727	
566	신철원고등학교	강원특별자치도 철원군 갈말읍 명성로149번길 64	033-450-1451	
567	신철원중학교	강원특별자치도 철원군 갈말읍 명성로149번길 64	033-450-1400	
568	신철원초등학교	강원특별자치도 철원군 갈말읍 명성로139번안길 45	033-452-3637	
569	신철원초병설유치원	강원특별자치도 철원군 갈말읍 명성로139번안길 45	033-452-7513	
570	신평초등학교	강원특별자치도 원주시 지정면 신무로 336	033-731-6901	
571	신평초병설유치원	강원특별자치도 원주시 지정면 신무로 336	033-731-6903	
572	신포중학교	강원특별자치도 춘천시 사북면 토둔1길 34	033-234-2987	
573	실내초등학교	강원특별자치도 화천군 사내면 실내길 26	033-441-1492	
574	실내초병설유치원	강원특별자치도 화천군 사내면 실내길 26	033-441-2998	
575	쌍룡중학교	강원특별자치도 영월군 한반도면 쌍룡삼거리길 4	033-372-5565	
576	쌍룡초등학교	강원특별자치도 영월군 한반도면 무동길 50	033-372-5011	
577	쌍룡초병설유치원	강원특별자치도 영월군 한반도면 무동길 50	033-372-5011	
578	아야진초등학교	강원특별자치도 고성군 토성면 아야진길 15	033-633-5856	
579	아이솔유치원	강원특별자치도 동해시 승지로 30	033-535-7070	
580	안미초등학교	강원특별자치도 평창군 대화면 하안미길 11-8	033-333-0283	
581	안미초병설유치원	강원특별자치도 평창군 대화면 하안미길 11-8	033-334-6504	
582	안흥고등학교	강원특별자치도 횡성군 안흥면 서동로 1121	033-342-4003	
583	안흥중학교	강원특별자치도 횡성군 안흥면 서동로 1121	033-342-4003	
584	안흥초등학교	강원특별자치도 횡성군 안흥면 서동로 1257	033-342-4008	
585	안흥초등학교덕천분교장	강원특별자치도 횡성군 안흥면 덕송로 23	033-342-4221	
586	양구고등학교	강원특별자치도 양구군 양구읍 중심로 115	033-480-3450	
587	양구여자고등학교	강원특별자치도 양구군 양구읍 박수근로 327	033-480-1662	
588	양구중학교	강원특별자치도 양구군 양구읍 중심로 115	033-480-3400	
589	양구초등학교	강원특별자치도 양구군 양구읍 양구새싹로 48	033-481-0585	
590	양구초병설유치원	강원특별자치도 양구군 양구읍 양구새싹로 48	033-482-1265	
591	양덕중학교	강원특별자치도 홍천군 남면 새작들길 11	033-439-3600	
592	양양고등학교	강원특별자치도 양양군 양양읍 복개길 23-12	033-670-8600	
593	양양중학교	강원특별자치도 양양군 양양읍 서문3길 12	033-670-0300	
594	양양초등학교	강원특별자치도 양양군 양양읍 군청길 39	033-671-2594	
595	양양초병설유치원	강원특별자치도 양양군 양양읍 군청길 39	033-671-2872	
596	어론초등학교	강원특별자치도 인제군 남면 설악로 198	033-461-6171	
597	어론초병설유치원	강원특별자치도 인제군 남면 설악로 198	033-461-6171	

구분	시설명	상세주소	연락처	비고
598	여량고등학교	강원특별자치도 정선군 여량면 여량7길 42	033-562-4122	
599	여량중학교	강원특별자치도 정선군 여량면 여량7길 42	033-562-4024	
600	여량초등학교	강원특별자치도 정선군 여량면 서동로 2950	033-562-4014	
601	여량초병설유치원	강원특별자치도 정선군 여량면 서동로 2950	033-562-4014	
602	연곡초등학교	강원특별자치도 강릉시 연곡면 진고개로 2656	033-662-6057	
603	연곡초병설유치원	강원특별자치도 강릉시 연곡면 진고개로 2656	033-662-6056	
604	연당중학교	강원특별자치도 영월군 남면 연당로 101-8	033-372-1516	
605	연당초등학교	강원특별자치도 영월군 남면 연당로 17	033-372-4010	
606	연당초병설유치원	강원특별자치도 영월군 남면 연당로 17	033-372-4011	
607	연화유치원	강원특별자치도 평창군 평창읍 노람들길 57	033-333-0345	
608	열린유치원	강원특별자치도 춘천시 충훈길24번길 3-6	033-241-1012	
609	영동초등학교	강원특별자치도 강릉시 화부산로 28	033-650-6772	
610	영동초병설유치원	강원특별자치도 강릉시 화부산로 28	033-650-6790	
611	영랑초등학교	강원특별자치도 속초시 중앙로 331	033-639-7888	
612	영서고등학교	강원특별자치도 원주시 치악로 1384	033-769-5000	
613	영월고등학교	강원특별자치도 영월군 영월읍 오무개길 51	033-370-5005	
614	영월유치원	강원특별자치도 영월군 영월읍 하송로 112	033-374-4746	
615	영월중학교	강원특별자치도 영월군 영월읍 오무개길 51	033-370-5005	
616	영월초등학교	강원특별자치도 영월군 영월읍 하송안길 100	033-370-3000	
617	영지유치원	강원특별자치도 원주시 단구로 399	033-766-7907	
618	예그랑유치원	강원특별자치도 원주시 삼광2길 11-6	033-743-8007	
619	예담중학교	강원특별자치도 동해시 선돌길 21	033-520-5682	
620	예미초등학교	강원특별자치도 정선군 신동읍 의림로 327	033-378-0008	
621	예미초등학교운치분교장	강원특별자치도 정선군 신동읍 운치길 51	033-378-0860	
622	예미초병설유치원	강원특별자치도 정선군 신동읍 의림로 327	033-378-0008	
623	예쁜유치원	강원특별자치도 동해시 감추3길 37-1	033-532-9809	
624	예원유치원	강원특별자치도 춘천시 영서로2151번길 16-11	033-257-2233	
625	예지유치원	강원특별자치도 원주시 단관공원길 102	033-763-9089	
626	예초유치원	강원특별자치도 춘천시 동내면 외솔길19번길 38-12	033-264-2800	
627	오덕초등학교	강원특별자치도 철원군 동송읍 오덕로 159	033-455-6939	
628	오동초등학교	강원특별자치도 춘천시 신북읍 장본길 74	033-242-1725	
629	오동초병설유치원	강원특별자치도 춘천시 신북읍 장본길 74	033-242-1725	
630	오안초등학교	강원특별자치도 홍천군 홍천읍 오안로 12	033-434-9063	
631	오음초등학교	강원특별자치도 화천군 간동면 동림길 47	033-442-1014	
632	오음초병설유치원	강원특별자치도 화천군 간동면 동림길 47	033-442-1014	
633	오저초등학교	강원특별자치도 삼척시 가곡면 가곡천로 1430	033-572-7005	
634	오저초병설유치원	강원특별자치도 삼척시 가곡면 가곡천로 1430	033-573-4360	
635	오호초등학교	강원특별자치도 고성군 죽왕면 향포길 28	033-631-7537	
636	오호초병설유치원	강원특별자치도 고성군 죽왕면 향포길 28	033-632-0287	
637	옥계중학교	강원특별자치도 강릉시 옥계면 천남길 38-13	033-534-7614	
638	옥계초금진분교장병설유치원	강원특별자치도 강릉시 옥계면 금진안길 2	033-534-0107	
639	옥계초등학교	강원특별자치도 강릉시 옥계면 옥계로 1074	033-534-0026	
640	옥계초등학교금진분교장	강원특별자치도 강릉시 옥계면 금진안길 2	033-534-0107	
641	옥계초병설유치원	강원특별자치도 강릉시 옥계면 옥계로 1074	033-534-1164	
642	옥동중학교	강원특별자치도 영월군 김삿갓면 영월동로 1664	033-372-9046	
643	옥동초등학교	강원특별자치도 영월군 김삿갓면 영월동로 1679	033-372-9051	
644	옥동초병설유치원	강원특별자치도 영월군 김삿갓면 영월동로 1679	033-372-9055	
645	옥천초등학교	강원특별자치도 강릉시 수문길 25	033-650-6805	
646	옥천초병설유치원	강원특별자치도 강릉시 수문길 25	033-650-6800	
647	온정초등학교	강원특별자치도 속초시 온천로 107	033-637-8726	
648	온정초병설유치원	강원특별자치도 속초시 온천로 107	033-632-8726	
649	와수초등학교	강원특별자치도 철원군 서면 와수로 119	033-458-4238	

구분	시설명	상세주소	연락처	비고
650	와수초병설유치원	강원특별자치도 철원군 서면 와수로 119	033-458-4567	
651	왕산중학교	강원특별자치도 강릉시 왕산면 백두대간로 2005	033-647-8775	
652	왕산초등학교	강원특별자치도 강릉시 왕산면 백두대간로 2011-8	033-648-6131	
653	왕산초병설유치원	강원특별자치도 강릉시 왕산면 백두대간로 2011-8	033-648-6131	
654	용대초등학교	강원특별자치도 인제군 북면 미시령로 1031	033-462-3480	
655	용대초병설유치원	강원특별자치도 인제군 북면 미시령로 1031	033-462-3480	
656	용암초등학교	강원특별자치도 화천군 하남면 용화산로 1325	033-441-8992	
657	용암초병설유치원	강원특별자치도 화천군 하남면 용화산로 1325	033-441-8992	
658	용전중학교	강원특별자치도 평창군 용평면 도사길 9	033-332-5023	
659	용정초등학교	강원특별자치도 철원군 동송읍 상노2길 11	033-455-6342	
660	용하중학교	강원특별자치도 양구군 남면 정중앙로658번길 19	033-481-7903	
661	용하초등학교	강원특별자치도 양구군 국토정중앙면 정중앙로 624-7	033-481-4052	
662	용하초병설유치원	강원특별자치도 양구군 국토정중앙면 정중앙로 624-7	033-481-4052	
663	우리유치원	강원특별자치도 춘천시 스무숲길 22	033-261-6177	
664	우산초등학교	강원특별자치도 원주시 우산초교길 84	033-735-3921	
665	우산초병설유치원	강원특별자치도 원주시 우산초교길 84	033-735-3925	
666	우석중학교	강원특별자치도 춘천시 우석로101번길 17	033-269-3331	
667	우석초등학교	강원특별자치도 춘천시 애막골길16번길 6	033-263-0274	
668	우석초병설유치원	강원특별자치도 춘천시 애막골길16번길 6	033-263-0273	
669	우성유치원	강원특별자치도 홍천군 홍천읍 무궁화로4길 7	033-434-6800	
670	우천중학교	강원특별자치도 횡성군 우천면 수남로59번길 37	033-342-6075	
671	우천초등학교	강원특별자치도 횡성군 우천면 수남로 319	033-342-6181	
672	운산초등학교	강원특별자치도 강릉시 운산길 79-15	033-650-5560	
673	운양초등학교	강원특별자치도 강릉시 사천면 이설당1길 36	033-660-6606	
674	원당초등학교	강원특별자치도 홍천군 내면 구룡령로 5931	033-432-6102	
675	원당초등학교	강원특별자치도 양구군 동면 원당길52번길 9-17	033-481-0330	
676	원당초병설유치원	강원특별자치도 양구군 동면 원당길52번길 9-17	033-480-0330	
677	원덕고등학교	강원특별자치도 삼척시 원덕읍 삼척로 480	033-571-5200	
678	원덕중학교	강원특별자치도 삼척시 원덕읍 삼척로 480	033-571-5213	
679	원주고등학교	강원특별자치도 원주시 치악로 1765	033-740-9000	
680	원주공업고등학교	강원특별자치도 원주시 고문골길 54	033-747-6163	
681	원주금융회계고등학교	강원특별자치도 원주시 부론면 부귀로 35	033-769-1700	
682	원주삼육고등학교	강원특별자치도 원주시 복원로 1996	033-731-6891	
683	원주삼육중학교	강원특별자치도 원주시 복원로 1996	033-731-6892	
684	원주삼육초등학교	강원특별자치도 원주시 복원로 1996	033-731-6036	
685	원주여자고등학교	강원특별자치도 원주시 배울로 227	033-738-6000	
686	원주여자중학교	강원특별자치도 원주시 단구로 147	033-764-1614	
687	원주유치원	강원특별자치도 원주시 일산로 40	033-742-3410	
688	원주의료고등학교	강원특별자치도 원주시 문막읍 원문로 1756	033-730-8204	
689	원주중학교	강원특별자치도 원주시 치악로 1724	033-763-5174	
690	원주청원학교	강원특별자치도 원주시 원문로137번길 34	033-732-0616	
691	원주초등학교	강원특별자치도 원주시 봉산로 15	033-742-3929	
692	원주초병설유치원	강원특별자치도 원주시 봉산로 15	033-745-3926	
693	원천초등학교	강원특별자치도 화천군 하남면 원천새싹길 16	033-441-7413	
694	원천초병설유치원	강원특별자치도 화천군 하남면 원천새싹길 16	033-441-7412	
695	원통고등학교	강원특별자치도 인제군 북면 원통로 285	033-460-8889	
696	원통중학교	강원특별자치도 인제군 북면 원통로 285	033-460-8883	
697	원통초등학교	강원특별자치도 인제군 북면 원통로 129	033-461-3016	
698	원통초등학교신덕분교장	강원특별자치도 인제군 인제읍 신덕길 63	033-463-2771	
699	원통초병설유치원	강원특별자치도 인제군 북면 원통로 129	033-461-3016	
700	월학초등학교	강원특별자치도 인제군 북면 금강로 732	033-462-3412	
701	월학초병설유치원	강원특별자치도 인제군 북면 금강로 732	033-462-3412	
702	유봉여자고등학교	강원특별자치도 춘천시 봉의산길22번길 28	033-255-6015	

구분	시설명	상세주소	연락처	비고
703	유봉여자중학교	강원특별자치도 춘천시 봉의산길22번길 28	033-255-6017	
704	유천초등학교	강원특별자치도 강릉시 선수촌로 100	033-820-8000	
705	유천초병설유치원	강원특별자치도 강릉시 선수촌로 100	033-820-8000	
706	유촌초등학교	강원특별자치도 화천군 간동면 파로호로 935-9	033-442-0888	
707	유촌초병설유치원	강원특별자치도 화천군 간동면 파로호로 935-9	033-442-7388	
708	유현초등학교	강원특별자치도 횡성군 서원면 경강로 711	033-342-0349	
709	육민관고등학교	강원특별자치도 원주시 흥업면 복원로 1800	033-763-8871	
710	육민관중학교	강원특별자치도 원주시 흥업면 복원로 1800	033-763-8632	
711	율곡중학교	강원특별자치도 강릉시 가작로 125	033-610-5205	
712	율곡초등학교	강원특별자치도 강릉시 원대로 129	033-650-8722	
713	율전초등학교	강원특별자치도 홍천군 내면 방내로 12	033-435-0900	
714	율전초병설유치원	강원특별자치도 홍천군 내면 방내로 12	033-435-0900	
715	은빛유치원	강원특별자치도 춘천시 동내면 거두택지길 47	033-262-8022	
716	이화유치원	강원특별자치도 원주시 천매봉길 94-29	033-764-8100	
717	인구초등학교	강원특별자치도 양양군 현남면 해송천로 10	033-670-3305	
718	인구초병설유치원	강원특별자치도 양양군 현남면 해송천로 10	033-670-3309	
719	인성유치원	강원특별자치도 인제군 인제읍 인제로241번길 25-3	033-462-3142	
720	인제고등학교	강원특별자치도 인제군 인제읍 인제로249번길 22	033-460-0300	
721	인제남초등학교	강원특별자치도 인제군 인제읍 인제로156번길 34	033-461-2208	
722	인제중학교	강원특별자치도 인제군 인제읍 인제로231번길 12	033-460-0521	
723	인제초등학교	강원특별자치도 인제군 인제읍 인제로277번길 20	033-461-2391	
724	인흥초등학교	강원특별자치도 고성군 토성면 인흥1길 26	033-636-5182	
725	일산초등학교	강원특별자치도 원주시 일산초교길 1	033-731-0683	
726	일산초병설유치원	강원특별자치도 원주시 일산초교길 1	033-742-1118	
727	임계고등학교	강원특별자치도 정선군 임계면 백두대간로 1313	033-562-6221	
728	임계중학교	강원특별자치도 정선군 임계면 백두대간로 1313	033-562-6115	
729	임계초등학교	강원특별자치도 정선군 임계면 송계1길 7	033-562-6026	
730	임계초병설유치원	강원특별자치도 정선군 임계면 송계1길 7	033-562-6165	
731	임곡초등학교	강원특별자치도 강릉시 강동면 임곡로 890-14	033-648-2071	
732	임당초등학교	강원특별자치도 양구군 동면 금강산로 1673	033-481-0006	
733	임당초병설유치원	강원특별자치도 양구군 동면 금강산로 1673	033-481-8660	
734	임원중학교	강원특별자치도 삼척시 원덕읍 삼척로 1313	033-573-3996	
735	임원초등학교	강원특별자치도 삼척시 원덕읍 삼척로 1246	033-570-2807	
736	임원초병설유치원	강원특별자치도 삼척시 원덕읍 삼척로 1246	033-570-2820	
737	자연유치원	강원특별자치도 춘천시 북골길 29	033-241-5511	
738	자연유치원	강원특별자치도 원주시 만대로 117	033-735-6166	
739	장성여자고등학교	강원특별자치도 태백시 일광마을길 8-12	033-580-5073	
740	장성초등학교	강원특별자치도 태백시 보드미길 26	033-580-0521	
741	장성초병설유치원	강원특별자치도 태백시 보드미길 26	033-580-0521	
742	장양초등학교	강원특별자치도 원주시 복원로 2868	033-734-4166	
743	장양초병설유치원	강원특별자치도 원주시 복원로 2868	033-734-4168	
744	장원초등학교	강원특별자치도 삼척시 도계읍 장원길 25	033-541-1060	
745	장평초등학교	강원특별자치도 평창군 용평면 갈정지길 35-43	033-332-4303	
746	장학초등학교	강원특별자치도 춘천시 동면 춘천로449번길 33	033-245-7202	
747	장학초병설유치원	강원특별자치도 춘천시 동면 춘천로449번길 33	033-245-7280	
748	장호초등학교	강원특별자치도 삼척시 근덕면 용화안길 24	033-572-8704	
749	장호초병설유치원	강원특별자치도 삼척시 근덕면 용화안길 24	033-572-4024	
750	장흥초등학교	강원특별자치도 철원군 동송읍 태봉로 2017	033-455-6340	
751	전인고등학교	강원특별자치도 춘천시 동산면 새솔막길 630	033-262-3449	
752	정금초등학교	강원특별자치도 횡성군 우천면 경강로 3276	033-342-2713	
753	정금초병설유치원	강원특별자치도 횡성군 우천면 경강로 3276	033-342-2713	
754	정동초등학교	강원특별자치도 강릉시 강동면 현화로 1055	033-644-5051	
755	정동초병설유치원	강원특별자치도 강릉시 강동면 현화로 1055	070-4810-6418	

구분	시설명	상세주소	연락처	비고
756	정라초등학교	강원특별자치도 삼척시 정상로3길 5	033-571-5413	
757	정라초병설유치원	강원특별자치도 삼척시 정상로3길 5	033-571-5394	
758	정선고등학교	강원특별자치도 정선군 정선읍 봉양4길 15	033-562-0931	
759	정선유치원	강원특별자치도 정선군 정선읍 와평2길 11	033-563-3236	
760	정선정보공업고등학교	강원특별자치도 정선군 정선읍 용담셋길 2	033-560-9400	
761	정선중학교	강원특별자치도 정선군 정선읍 봉양4길 15	033-562-0933	
762	정선초등학교	강원특별자치도 정선군 정선읍 비봉로 15	033-563-0018	
763	정선초등학교기수분교장	강원특별자치도 정선군 정선읍 수미길 7	033-562-4792	
764	제이엠유치원	강원특별자치도 강릉시 성덕로 328-1	033-655-9494	
765	제일유치원	강원특별자치도 원주시 서원대로 308-23	033-766-4750	
766	조산초등학교	강원특별자치도 양양군 양양읍 동해대로 3020	033-670-9800	
767	조산초병설유치원	강원특별자치도 양양군 양양읍 동해대로 3020	033-671-9800	
768	조양초등학교	강원특별자치도 속초시 동해대로 3965	033-631-8747	
769	조양초등학교(춘천)	강원특별자치도 춘천시 동산면 조양길 257	033-261-2007	
770	조양초병설유치원	강원특별자치도 춘천시 동산면 조양길 257	033-261-2007	
771	좋은유치원	강원특별자치도 강릉시 남부로136번길 19	033-642-6197	
772	주문진고등학교	강원특별자치도 강릉시 주문진읍 학교길 28	033-660-7000	
773	주문진중학교	강원특별자치도 강릉시 주문진읍 연주로 294	033-660-6200	
774	주문진초등학교	강원특별자치도 강릉시 주문진읍 주문로26	033-660-8708	
775	주문진초등학교 삼덕분교장	강원특별자치도 강릉시 주문진읍 신리천로 410-8	033-661-5292	
776	주문진초병설유치원	강원특별자치도 강릉시 주문진읍 주문로 26	033-660-8787	
777	주봉초등학교	강원특별자치도 홍천군 홍천읍 두루봉1길 16	033-434-3298	
778	주봉초병설유치원	강원특별자치도 홍천군 홍천읍 두루봉1길 16	033-434-3295	
779	주영초등학교	강원특별자치도 강릉시 주문진읍 약수동길 15-12	033-660-7311	
780	주영초병설유치원	강원특별자치도 강릉시 주문진읍 약수동길 15-12	033-660-7370	
781	주진초등학교	강원특별자치도 평창군 평창읍 서동로 2051-11	033-332-2271	
782	주진초병설유치원	강원특별자치도 평창군 평창읍 서동로 2051-11	070-4343-2012	
783	주천고등학교	강원특별자치도 영월군 주천면 주천로89번길 41	033-370-6000	
784	주천중학교	강원특별자치도 영월군 주천면 주천로89번길 41	033-370-6000	
785	주천초등학교	강원특별자치도 영월군 주천면 주천로89번길 14	033-372-7406	
786	주천초병설유치원	강원특별자치도 영월군 주천면 주천로89번길 14	033-372-3687	
787	죽리초등학교	강원특별자치도 양구군 국토정중앙면 춘양로 2726	033-482-2971	
788	죽리초병설유치원	강원특별자치도 양구군 국토정중앙면 춘양로 2726	033-482-0635	
789	죽왕초등학교	강원특별자치도 고성군 죽왕면 송지호로6	033-632-8908	
790	죽왕초병설유치원	강원특별자치도 고성군 죽왕면 송지호로 6	033-632-8908	
791	중앙유치원	강원특별자치도 삼척시 죽서루길 61	033-573-1630	
792	중앙초등학교	강원특별자치도 춘천시 중앙로88번길 14	033-251-1473	
793	중앙초등학교	강원특별자치도 원주시 남산로 181	033-738-2400	
794	중앙초등학교	강원특별자치도 강릉시 성덕포남로 18	033-650-8453	
795	중앙초등학교	강원특별자치도 속초시 번영로105번길 11	033-637-6121	
796	중앙초병설유치원	강원특별자치도 원주시 남산로 181	033-738-2471	
797	증산초등학교	강원특별자치도 정선군 남면 민동산로 12	033-591-1068	
798	증산초병설유치원	강원특별자치도 정선군 남면 민동산로 12	033-591-5068	
799	지정샘유치원	강원특별자치도 원주시 지정면 신평로 183-1	033-901-0200	
800	지정중학교	강원특별자치도 원주시 지정면 능골길 19	033-731-6416	
801	지정초등학교	강원특별자치도 원주시 지정면 지정로 103	033-731-6063	
802	지정초병설유치원	강원특별자치도 원주시 지정면 지정로 103	033-731-6063	
803	지촌초등학교	강원특별자치도 춘천시 사북면 지촌길 130	033-243-6044	
804	지촌초등학교지암분교장	강원특별자치도 춘천시 사북면 화악지암길 431	033-243-1012	
805	지촌초지암분교장병설 유치원	강원특별자치도 춘천시 사북면 화악지암길 431	033-243-1012	
806	진광고등학교	강원특별자치도 원주시 진광길 50	033-742-7315	

구분	시설명	상세주소	연락처	비고
807	진광중학교	강원특별자치도 원주시 진광길 50	033-742-3831	
808	진부고등학교	강원특별자치도 평창군 진부면 솔천길 69	033-339-7512	
809	진부중학교	강원특별자치도 평창군 진부면 솔천길 69	033-335-7009	
810	진부초등학교	강원특별자치도 평창군 진부면 진부새싹길 52	033-339-7700	
811	진부초병설유치원	강원특별자치도 평창군 진부면 진부새싹길 52	033-339-7700	
812	진주초등학교	강원특별자치도 삼척시 사직로1길 23	033-573-3466	
813	진주초병설유치원	강원특별자치도 삼척시 사직로1길 23	033-573-3466	
814	창림초등학교	강원특별자치도 횡성군 횡성읍 한우로 789	033-343-5601	
815	창림초병설유치원	강원특별자치도 횡성군 횡성읍 한우로 789	033-343-9887	
816	창촌중학교	강원특별자치도 춘천시 남산면 강촌로 136	033-261-0006	
817	창촌초등학교	강원특별자치도 홍천군 내면 구룡령로 5198	033-432-3592	
818	창촌초병설유치원	강원특별자치도 홍천군 내면 구룡령로 5198	033-432-6007	
819	창호초등학교	강원특별자치도 동해시 해맞이길 183	033-535-7714	
820	천곡초등학교	강원특별자치도 동해시 동굴로 33	033-530-6772	
821	천곡초병설유치원	강원특별자치도 동해시 동굴로 33	033-530-6797	
822	천사유치원	강원특별자치도 태백시 장성1길 78-5	033-581-8244	
823	천전초등학교	강원특별자치도 춘천시 신북읍 울문1길 16-9	033-243-7406	
824	천전초병설유치원	강원특별자치도 춘천시 신북읍 울문1길 16-9	033-243-7404	
825	천진초등학교	강원특별자치도 고성군 토성면 천진1길 14	033-639-0400	
826	천진초병설유치원	강원특별자치도 고성군 토성면 천진1길 14	033-639-0417	
827	철암고등학교	강원특별자치도 태백시 상철암길 10-32	033-580-9100	
828	철암중학교	강원특별자치도 태백시 상철암길 10-32	033-580-9100	
829	철암초등학교	강원특별자치도 태백시 동태백로 584	033-582-8956	
830	철암초병설유치원	강원특별자치도 태백시 동태백로 584	033-582-8956	
831	철원고등학교	강원특별자치도 철원군 철원읍 금학로251번안길 12	033-455-6324	
832	철원여자고등학교	강원특별자치도 철원군 동송읍 이평로123번길 40	033-455-6328	
833	철원여자중학교	강원특별자치도 철원군 동송읍 이평로123번길 40	033-450-3601	
834	철원중학교	강원특별자치도 철원군 철원읍 금학로251번안길 12	033-455-6324	
835	철원초등학교	강원특별자치도 철원군 철원읍 금학로 297-18	033-455-6337	
836	청담유치원	강원특별자치도 원주시 귀론길 45-1	033-766-3456	
837	청담유치원	강원특별자치도 강릉시 가작로287번길 40-2	033-653-2589	
838	청대초등학교	강원특별자치도 속초시 소평로 175	033-639-9000	
839	청대초병설유치원	강원특별자치도 속초시 소평로 175	033-639-9082	
840	청령포초등학교	강원특별자치도 영월군 영월읍 청령포로 191	033-373-0768	
841	청령포초병설유치원	강원특별자치도 영월군 영월읍 청령포로 191	033-373-0768	
842	청봉초등학교	강원특별자치도 속초시 조양로 118번길 9	033-630-7505	
843	청아중학교	강원특별자치도 삼척시 성당길 63-7	033-571-2004	
844	청양초등학교	강원특별자치도 철원군 김화읍 청양로 381-19	033-458-0622	
845	청양초병설유치원	강원특별자치도 철원군 김화읍 청양로 381-19	033-458-0623	
846	청용유치원	강원특별자치도 춘천시 춘주로 162	033-251-9449	
847	청운초등학교	강원특별자치도 동해시 청운로 60	033-521-0537	
848	청일중학교	강원특별자치도 횡성군 청일면 청정로 807	033-342-8894	
849	청일초등학교	강원특별자치도 횡성군 청일면 청정로 795	033-342-5553	
850	청일초병설유치원	강원특별자치도 횡성군 청일면 청정로 795	033-342-5627	
851	청호초등학교	강원특별자치도 속초시 청호로 60	033-630-4806	
852	청호초병설유치원	강원특별자치도 속초시 청호로 60	033-630-4808	
853	초당초등학교	강원특별자치도 강릉시 연당길 35-11	033-650-5477	
854	추곡초등학교	강원특별자치도 춘천시 북산면 북산로 34	033-243-1505	
855	추곡초병설유치원	강원특별자치도 춘천시 북산면 북산로 34	033-243-1504	
856	춘당초등학교	강원특별자치도 횡성군 청일면 청정로 1461	033-342-5108	
857	춘당초병설유치원	강원특별자치도 횡성군 청일면 청정로 1461	033-342-5106	
858	춘성중학교	강원특별자치도 춘천시 신북읍 울문길 95-8	033-243-3672	
859	춘천계성학교	강원특별자치도 춘천시 후만로24번길 45	033-256-4652	

구분	시설명	상세주소	연락처	비고
860	춘천고등학교	강원특별자치도 춘천시 중앙로68번길 37	033-240-2100	
861	춘천기계공업고등학교	강원특별자치도 춘천시 후석로462번길 53	033-258-8502	
862	춘천동원학교	강원특별자치도 춘천시 신북읍 상천1길 31	033-242-6119	
863	춘천삼육초등학교	강원특별자치도 춘천시 동면 방죽길 56-10	033-244-9873	
864	춘천여자고등학교	강원특별자치도 춘천시 동면 만천양지길 95	033-253-5293	
865	춘천유치원	강원특별자치도 춘천시 후석로228번길 24	033-256-8416	
866	춘천중학교	강원특별자치도 춘천시 공지로 442-10	033-254-2721	
867	춘천초등학교	강원특별자치도 춘천시 방송길7번길 14-5	033-256-4781	
868	춘천한샘고등학교	강원특별자치도 춘천시 신북읍 신샘밭로 363-12	033-248-8720	
869	치악고등학교	강원특별자치도 원주시 치악고교길 16	033-737-6000	
870	치악중학교	강원특별자치도 원주시 원문로137번길 36	033-740-9870	
871	치악초등학교	강원특별자치도 원주시 한지공원길 77	033-762-8268	
872	치악초병설유치원	강원특별자치도 원주시 한지공원길 77	033-762-8267	
873	큰나무유치원	강원특별자치도 원주시 복원로2704번길 29-1	033-732-7521	
874	태백기계공업고등학교	강원특별자치도 태백시 평화길 8-24	033-580-5810	
875	태백라운학교	강원특별자치도 태백시 금천길 179	033-582-9182	
876	태백중학교	강원특별자치도 태백시 장성로 265	033-580-8420	
877	태백초등학교	강원특별자치도 태백시 태백로 1811	033-581-0073	
878	태백초병설유치원	강원특별자치도 태백시 태백로 1811	033-581-3766	
879	태봉초등학교	강원특별자치도 원주시 흥양로51번길 113	033-738-2500	
880	태봉초병설유치원	강원특별자치도 원주시 흥양로51번길 113	033-738-2590	
881	태사랑유치원	강원특별자치도 태백시 태백로 802	033-554-0218	
882	태서초등학교	강원특별자치도 태백시 태백로 802	033-550-9381	
883	태장중학교	강원특별자치도 원주시 치악로 2006	033-747-9620	
884	태장초등학교	강원특별자치도 원주시 현충로 260	033-731-8452	
885	태장초병설유치원	강원특별자치도 원주시 현충로 260	033-746-8454	
886	토성초등학교	강원특별자치도 철원군 갈말읍 토성길 43	033-458-0625	
887	토성초병설유치원	강원특별자치도 철원군 갈말읍 토성길 43	033-458-1179	
888	통리초등학교	강원특별자치도 태백시 통골2길 9	033-550-0100	
889	통리초병설유치원	강원특별자치도 태백시 통골2길 9	033-550-0118	
890	퇴계중학교	강원특별자치도 춘천시 안마산로 123	033-818-4013	
891	퇴계초등학교	강원특별자치도 춘천시 안마산로 123	033-818-4012	
892	퇴계초병설유치원	강원특별자치도 춘천시 안마산로 123	033-818-4018	
893	팔렬고등학교	강원특별자치도 홍천군 내촌면 동창로 207	033-435-6322	
894	팔렬중학교	강원특별자치도 홍천군 내촌면 동창로 207	033-435-6322	
895	평원중학교	강원특별자치도 원주시 무실로 222	033-732-6223	
896	평원초등학교	강원특별자치도 원주시 금불2길 20	033-732-7267	
897	평창고등학교	강원특별자치도 평창군 평창읍 노람들길 141	033-332-2832	
898	평창중학교	강원특별자치도 평창군 평창읍 노성로 145	033-339-7901	
899	평창초등학교	강원특별자치도 평창군 평창읍 송학로 71	033-339-5103	
900	평창초병설유치원	강원특별자치도 평창군 평창읍 송학로 71	033-339-5189	
901	포남초등학교	강원특별자치도 강릉시 가작로 287번길 20	033-610-1000	
902	푸른자연유치원	강원특별자치도 원주시 무실본동길 9	033-735-8448	
903	풍산초등학교	강원특별자치도 화천군 화천읍 평화로 1284	033-441-3278	
904	풍산초병설유치원	강원특별자치도 화천군 화천읍 평화로 1284	033-441-3268	
905	프라임상상유치원	강원특별자치도 원주시 혁신로 153	033-765-1279	
906	프렌비숲유치원	강원특별자치도 강릉시 울곡로3173번길 19	033-641-3562	
907	하남초등학교	강원특별자치도 인제군 상남면 내린천로 3195	033-462-5304	
908	하남초병설유치원	강원특별자치도 인제군 상남면 내린천로 3195	033-462-5304	
909	하늘내린유치원	강원특별자치도 인제군 인제읍 인제로219번길 27	033-461-7105	
910	하늘빛유치원	강원특별자치도 태백시 서학로 997	033-550-9605	
911	하랑중학교	강원특별자치도 동해시 발한로 347	033-530-7605	
912	하슬라유치원	강원특별자치도 강릉시 울곡로2692번길 8	033-649-8800	

구분	시설명	상세주소	연락처	비고
913	하슬라중학교	강원특별자치도 강릉시 보래미길 9	033-660-8800	
914	하장중학교	강원특별자치도 삼척시 하장면 백두대간로 2600	033-550-9503	
915	하장초등학교	강원특별자치도 삼척시 하장면 하장길 84	033-552-0034	
916	하장초병설유치원	강원특별자치도 삼척시 하장면 하장길 84	033-554-1034	
917	학림유치원	강원특별자치도 원주시 판부면 서곡널다리길 18-1	033-763-8417	
918	학성유치원	강원특별자치도 원주시 문화촌길 33	033-732-3107	
919	학성중학교	강원특별자치도 원주시 동진골2길 24	033-731-1182	
920	학성초등학교	강원특별자치도 원주시 치악로 2009-9	033-737-1400	
921	한강유치원	강원특별자치도 원주시 개운2길 46	033-762-9977	
922	한계초등학교	강원특별자치도 인제군 북면 한계1길 33	033-463-9719	
923	한계초병설유치원	강원특별자치도 인제군 북면 한계1길 33	033-463-9719	
924	한국소방마이스터고등학교	강원특별자치도 영월군 영월읍 영모전길 108	033-373-2762	
925	한남초등학교	강원특별자치도 양양군 서면 남대천로 218	033-670-9933	
926	한남초병설유치원	강원특별자치도 양양군 서면 남대천로 218	033-670-9933	
927	한림유치원	강원특별자치도 춘천시 동면 장학길 48	033-240-9360	
928	한서중학교	강원특별자치도 홍천군 서면 보리울길 3	033-434-1004	
929	한서초등학교	강원특별자치도 홍천군 서면 밤벌길2번길 12	033-434-1005	
930	한서초병설유치원	강원특별자치도 홍천군 서면 밤벌길2번길 12	033-434-1005	
931	한솔초등학교	강원특별자치도 강릉시 하평2길 45	033-650-4292	
932	한아름유치원	강원특별자치도 원주시 송림길 78-58	033-761-0380	
933	한전초등학교	강원특별자치도 양구군 양구읍 금강산로 858	033-481-2973	
934	한전초병설유치원	강원특별자치도 양구군 양구읍 금강산로 858	033-481-2973	
935	함백고등학교	강원특별자치도 정선군 신동읍 함백로 376	033-370-0101	
936	함백중학교	강원특별자치도 정선군 신동읍 함백로 376	033-370-0114	
937	함백초등학교	강원특별자치도 정선군 신동읍 조동6길 17-12	033-378-6500	
938	함백초병설유치원	강원특별자치도 정선군 신동읍 조동6길 17-12	033-378-6500	
939	함태중학교	강원특별자치도 태백시 변영로 11	033-550-1160	
940	함태초등학교	강원특별자치도 태백시 소도길 69	033-552-1342	
941	해안중학교	강원특별자치도 양구군 해안면 편치볼로 1279	033-480-1702	
942	해안초등학교	강원특별자치도 양구군 해안면 편치볼로 1341-33	033-481-0608	
943	해안초병설유치원	강원특별자치도 양구군 해안면 편치볼로 1341-33	033-481-0608	
944	해오름유치원	강원특별자치도 동해시 관사길 11	033-520-2006	
945	현남중학교	강원특별자치도 양양군 현남면 매호길 14	033-671-6106	
946	현북중학교	강원특별자치도 양양군 현북면 송이로 254	033-672-8739	
947	현북초등학교	강원특별자치도 양양군 현북면 송이로 222	033-672-8718	
948	현북초병설유치원	강원특별자치도 양양군 현북면 송이로 222	033-672-8714	
949	현성초등학교	강원특별자치도 양양군 현북면 어성전길 114	033-673-8273	
950	현성초병설유치원	강원특별자치도 양양군 현북면 어성전길 114	033-673-8795	
951	현천고등학교	강원특별자치도 횡성군 둔내면 경강로 4119	033-900-3300	
952	협신초등학교	강원특별자치도 홍천군 남면 시동안로 89	033-432-5090	
953	협신초병설유치원	강원특별자치도 홍천군 남면 시동안로 89	033-432-5090	
954	호명초등학교	강원특별자치도 평창군 진부면 약수동길 11	033-335-7479	
955	호명초병설유치원	강원특별자치도 평창군 진부면 약수동길 11	033-336-7504	
956	호반초등학교	강원특별자치도 춘천시 후만로 126번길 35	033-256-8214	
957	호산초등학교	강원특별자치도 삼척시 원덕읍 삼척로 462-12	033-572-6102	
958	호산초병설유치원	강원특별자치도 삼척시 원덕읍 삼척로 462-12	033-572-6647	
959	호저중학교	강원특별자치도 원주시 호저면 호저로 507	033-731-0351	
960	호저초등학교	강원특별자치도 원주시 호저면 호저로 428	033-732-9138	
961	호저초병설유치원	강원특별자치도 원주시 호저면 호저로 428	033-732-9907	
962	홍천고등학교	강원특별자치도 홍천군 홍천읍 석화로 109-10	033-439-3100	
963	홍천남산유치원	강원특별자치도 홍천군 홍천읍 긴밭들1길 19	033-433-0185	
964	홍천농업고등학교	강원특별자치도 홍천군 홍천읍 홍천로 678-15	033-439-3514	
965	홍천여자고등학교	강원특별자치도 홍천군 홍천읍 꽃피로 71	033-439-8807	

구분	시설명	상세주소	연락처	비고
966	홍천여자중학교	강원특별자치도 홍천군 홍천읍 갈마로11길 12	033-430-9806	
967	홍천유치원	강원특별자치도 홍천군 홍천읍 꽃피로 119	033-432-0219	
968	홍천중학교	강원특별자치도 홍천군 홍천읍 석화로 109-10	033-434-7475	
969	홍천초등학교	강원특별자치도 홍천군 홍천읍 희망로4길 12	033-432-0011	
970	화계초등학교	강원특별자치도 홍천군 북방면 능평길 10	033-434-5095	
971	화계초등학교대룡분교장	강원특별자치도 홍천군 북방면 북방리 성동로 1144-5	033-433-5198	
972	화계초병설유치원	강원특별자치도 홍천군 북방면 능평길 10	033-434-5065	
973	화동중학교	강원특별자치도 정선군 화암면 그림바위길 50	033-562-2032	
974	화동초등학교	강원특별자치도 정선군 화암면 그림바위길 66-20	033-562-2036	
975	화동초병설유치원	강원특별자치도 정선군 화암면 그림바위길 66-20	033-562-2037	
976	화성유치원	강원특별자치도 횡성군 횡성읍 북천서로 20	033-343-1280	
977	화천고등학교	강원특별자치도 화천군 하남면 춘화로 3348-9	033-440-1860	
978	화천유치원	강원특별자치도 화천군 화천읍 화천새싹길 57	033-442-3384	
979	화천정산고등학교	강원특별자치도 화천군 화천읍 상승로 69	033-440-1615	
980	화천중학교	강원특별자치도 화천군 하남면 춘화로 3348-9	033-440-1824	
981	화천초등학교	강원특별자치도 화천군 화천읍 화천새싹길 57	033-441-2887	
982	화천초등학교논미분교장	강원특별자치도 화천군 하남면 논미1길 153	033-441-2809	
983	화촌중학교	강원특별자치도 홍천군 화촌면 삼포5길 5	033-432-2056	
984	화촌초등학교	강원특별자치도 홍천군 화촌면 성산로147번길 8	033-432-2011	
985	화촌초병설유치원	강원특별자치도 홍천군 화촌면 성산로147번길 8	033-432-2011	
986	황둔중학교	강원특별자치도 원주시 신림면 중골길 6	033-764-2766	
987	황둔초등학교	강원특별자치도 원주시 신림면 신림황둔로 1185	033-764-0528	
988	황둔초병설유치원	강원특별자치도 원주시 신림면 신림황둔로 1185	033-761-2008	
989	황지고등학교	강원특별자치도 태백시 번영로 179	033-550-0756	
990	황지정보산업고등학교	강원특별자치도 태백시 문화로1길 1	033-550-6500	
991	황지중앙초등학교	강원특별자치도 태백시 태백로 810	033-553-6757	
992	황지중학교	강원특별자치도 태백시 문화로 16	033-550-5114	
993	황지초등학교	강원특별자치도 태백시 황지로 63	033-550-1500	
994	회룡초등학교	강원특별자치도 양양군 강현면 회룡1길 161	033-671-5101	
995	회룡초병설유치원	강원특별자치도 양양군 강현면 회룡1길 161	033-671-5101	
996	횡계초등학교	강원특별자치도 평창군 대관령면 꽃밭양지길 16-3	033-336-7828	
997	횡계초병설유치원	강원특별자치도 평창군 대관령면 꽃밭양지길 16-3	033-336-7828	
998	횡성고등학교	강원특별자치도 횡성군 횡성읍 교향로 33	033-340-8807	
999	횡성여자고등학교	강원특별자치도 횡성군 횡성읍 횡성로 252	033-343-2011	
1000	횡성중학교	강원특별자치도 횡성군 횡성읍 교향로 33	033-343-2241	
1001	횡성초등학교	강원특별자치도 횡성군 횡성읍 교향북로 35	033-340-5400	
1002	횡성초병설유치원	강원특별자치도 횡성군 횡성읍 교향북로 35	033-340-5400	
1003	효계초등학교	강원특별자치도 춘천시 효계길 40	033-251-1406	
1004	후평숲속유치원	강원특별자치도 춘천시 후만로 129	033-255-0880	
1005	후평중학교	강원특별자치도 춘천시 서부대성로239번길 58	033-252-9941	
1006	후평초등학교	강원특별자치도 춘천시 춘천로295번길 17	033-251-0933	
1007	홍양초등학교	강원특별자치도 원주시 소초면 하초구길 6	033-732-8066	
1008	홍양초병설유치원	강원특별자치도 원주시 소초면 하초구길 6	033-732-0169	
1009	홍업초등학교	강원특별자치도 원주시 홍업면 사제로 101	033-766-4229	
1010	홍업초병설유치원	강원특별자치도 원주시 홍업면 사제로 101	033-763-7814	
1011	홍전초등학교	강원특별자치도 B34삼척시 도계읍 홍전안길 137	033-541-8275	

나. 의료기관



구분	시설명	상세주소	연락처	비고
1	늘찬소아청소년과의원	강원특별자치도 춘천시 우두1길 101, 306호	033-244-0306	
2	슬기로운정형외과의원	강원특별자치도 춘천시 경춘로 2364, 강남병원 2층	033-257-6700	
3	누가의원	강원특별자치도 춘천시 중앙로 138, 2층	033-261-7400	
4	늘편한내과의원	강원특별자치도 춘천시 김유정로 1874, 2층	033-261-1147	
5	서울삼성산부인과의원	강원특별자치도 춘천시 금강로 67-1, 5층	033-912-8006	
6	박찬우365의원	강원특별자치도 춘천시 안마산로 97, 2층	033-253-0365	
7	큰나무이비인후과의원	강원특별자치도 춘천시 방송길 104	033-257-7588	
8	다운정형외과의원	강원특별자치도 춘천시 애막골길3번길 33, 1,2,3층	033-262-5533	
9	팀하트흉부외과의원	강원특별자치도 춘천시 경춘로 2354, 2층	033-253-3881	
10	소재근정형외과의원	강원특별자치도 춘천시 영서로 2341, 2층	033-255-0006	
11	21세기바른정형외과의원	강원특별자치도 춘천시 공지로 242, 2,3층	033-263-8575	
12	춘천드림 마취통증의학과의원	강원특별자치도 춘천시 지석로 85, 2,3층	033-261-8275	
13	봄내탕내과의원	강원특별자치도 춘천시 후석로 318, 3,4층	033-257-3009	
14	에스엠이비인후과의원	강원특별자치도 춘천시 안마산로 111, 2층	033-243-5050	
15	새봄의원	강원특별자치도 춘천시 동내면 공지로 76, 2층	033-264-5100	
16	한빛의원	강원특별자치도 춘천시 사우로 38, 태영빌딩 2층	033-263-6190	
17	마디온정형외과의원	강원특별자치도 춘천시 안마산로 107, 2,3,4층	033-249-8575	
18	그랜드우리안과의원	강원특별자치도 춘천시 중앙로 68, 2층	033-911-3355	
19	그랜드연합내과의원	강원특별자치도 춘천시 중앙로 68, 3층	033-257-9222	
20	비엔비이승준안과의원	강원특별자치도 춘천시 춘천로17번길 37, 4층	033-252-1080	
21	춘천연세맑은의원	강원특별자치도 춘천시 김유정로 1884, 래희빌딩 3층	033-263-1120	
22	지화영소아청소년과의원	강원특별자치도 춘천시 안마산로 109, 2층	033-252-9993	
23	아름다운성형외과의원	강원특별자치도 춘천시 터미널길 21, 101호, 301호	033-241-7771	
24	맑은정신건강의학과의원	강원특별자치도 춘천시 경춘로 2362, 2층 201호	033-243-8900	
25	춘천마음숲 정신건강의학과의원	강원특별자치도 춘천시 금강로 67-1, 3층	033-256-0426	

구분	시설명	상세주소	연락처	비고
26	까르르 하나 소아청소년과 의원	강원특별자치도 춘천시 후석로 355, 3층	033-251-8882	
27	함께하는 정신건강의학과 의원	강원특별자치도 춘천시 동내면 춘천순환로 58, 5층	033-261-1239	
28	삼성신경외과의원	강원특별자치도 춘천시 중앙로 136, 5층	033-251-3227	
29	소망의원	강원특별자치도 춘천시 퇴계로 243, 3층	033-264-5191	
30	강남리본정형외과의원	강원특별자치도 춘천시 후석로 7, 1층	033-263-7500	
31	오훈정형외과의원	강원특별자치도 춘천시 영서로 2777, 2, 4층	033-255-5055	
32	YS김안과의원	강원특별자치도 춘천시 후석로 22, 5층	033-261-4411	
33	수앤영산부인과의원	강원특별자치도 춘천시 금강로 72, 2층	033-253-0005	
34	피부사랑피부과의원	강원특별자치도 춘천시 금강로 68-2, 3층	033-241-0094	
35	한림피부과의원	강원특별자치도 춘천시 후석로 7, 2층	033-263-6263	
36	이앤신 소아청소년과의원	강원특별자치도 춘천시 동내면 춘천순환로 58	033-263-2255	
37	서울진 마취통증의학과의원	강원특별자치도 춘천시 춘천로 183, 3,4층	033-244-7786	
38	정봉기내과의원	강원특별자치도 춘천시 동면 춘천로 457	033-241-1511	
39	서울아산내과의원	강원특별자치도 춘천시 영서로 2341	033-243-0826	
40	춘천우리 마취통증의학과의원	강원특별자치도 춘천시 영서로 2779, 3층 2호	033-241-6955	
41	류수정안과의원	강원특별자치도 춘천시 지석로 85, 2층 202호	033-262-6500	
42	드림아이안과의원	강원특별자치도 춘천시 방송길 98, 3층	033-241-0025	
43	햇살따뜻한의원	강원특별자치도 춘천시 경춘로 2353, 5층	033-242-2553	
44	청담엠의원	강원특별자치도 춘천시 금강로 68-12, 7층	033-241-3379	
45	연세통증의학과의원	강원특별자치도 춘천시 중앙로 91-1	033-243-0153	
46	명석진 내과의원	강원특별자치도 춘천시 후석로186번길 14	033-263-0938	
47	오케이정형외과의원	강원특별자치도 춘천시 김유정로 1874, 1,3,4,5,6층	033-263-5335	
48	김진봉내과의원	강원특별자치도 춘천시 방송길 98, 4층	033-241-7582	
49	봄내아이 소아청소년과의원	강원특별자치도 춘천시 지석로 11	033-264-1191	
50	셀레스의원	강원특별자치도 춘천시 중앙로 5	033-257-9889	
51	365성모가정의학과의원	강원특별자치도 춘천시 후석로 352, 2층	033-251-3500	
52	세중힐링의원	강원특별자치도 춘천시 공지로333번길 8	033-244-5755	
53	봄내사랑의원	강원특별자치도 춘천시 모수물길 70, 2층	033-253-9510	
54	춘천마음벗의원	강원특별자치도 춘천시 후석로 326 (후평동)	033-255-0300	
55	박관영정형외과의원	강원특별자치도 춘천시 동내면 춘천순환로 62, 2층	033-260-4800	
56	아름다운피부과의원	강원특별자치도 춘천시 금강로 67-1, 4층	033-242-7975	
57	주안내과의원	강원특별자치도 춘천시 지석로 89, 302호	033-263-1500	
58	춘천밝은안과의원	강원특별자치도 춘천시 중앙로 136, 4층	033-257-1110	
59	윤덕형내과의원	강원특별자치도 춘천시 동내면 춘천순환로 58, 201호	033-264-9897	
60	홍내과의원	강원특별자치도 춘천시 보안길 70-2	033-244-7722	
61	한마음 소아청소년과의원	강원특별자치도 춘천시 후석로 326, 5층	033-241-3667	
62	제이여성의원	강원특별자치도 춘천시 춘천순환로 46, 3층	033-264-7097	
63	춘천정신건강의학과의원	강원특별자치도 춘천시 퇴계로 184	033-264-0507	
64	주니스의원	강원특별자치도 춘천시 퇴계로105번길 5, 3층	033-263-7741	
65	삼성연합의원	강원특별자치도 춘천시 효석로 37	033-264-5577	
66	다나신경외과의원	강원특별자치도 춘천시 중앙로 59, 4.5층	033-253-6700	
67	다나연세의원	강원특별자치도 춘천시 중앙로 59, 3층	033-253-6701	
68	예사랑내과의원	강원특별자치도 춘천시 퇴계로93번길 4-8, 301호	033-264-8875	
69	연세이상무신경과의원	강원특별자치도 춘천시 보안길 65, 501호	033-252-9606	
70	참조은의원	강원특별자치도 춘천시 남춘천세길 42, 101호	033-263-5770	

구분	시설명	상세주소	연락처	비고
71	김성중내과의원	강원특별자치도 춘천시 퇴계로105번길 5	033-261-1554	
72	김현민정형외과의원	강원특별자치도 춘천시 동면 춘천순환로 609, 1,2층	033-261-6217	
73	미사랑의원	강원특별자치도 춘천시 퇴계농공로 22	033-263-2638	
74	미앤아이 의원	강원특별자치도 춘천시 후석로 18	033-262-1991	
75	리온재활의학과의원	강원특별자치도 춘천시 춘천로 188	033-241-3322	
76	그랜드연합의원	강원특별자치도 춘천시 중앙로 68, 4~6층	033-255-6470	
77	전창호내과의원	강원특별자치도 춘천시 중앙로 136	033-254-9119	
78	예순정형외과의원	강원특별자치도 춘천시 중앙로 97	033-252-4450	
79	아산마취통증의학과의원	강원특별자치도 춘천시 중앙로 104	033-244-7585	
80	튼튼정형외과의원	강원특별자치도 춘천시 춘천로 68	033-254-7300	
81	두리의원	강원특별자치도 춘천시 안마산로 199, 3층 302호	033-263-7582	
82	한마음연합의원	강원특별자치도 춘천시 보안길 65, 503호,504호	033-243-7550	
83	사랑샘안과의원	강원특별자치도 춘천시 후석로 284-1	033-241-6484	
84	선메디라인의원	강원특별자치도 춘천시 지식로 75	033-264-7585	
85	연세플러스비뇨기과의원	강원특별자치도 춘천시 금강로 69	033-243-6400	
86	에인미의원	강원특별자치도 춘천시 금강로 65, 4층	033-261-1175	
87	누누베베소아과의원	강원특별자치도 춘천시 충열로 39	033-254-2266	
88	변미숙산부인과의원	강원특별자치도 춘천시 경춘로 2362, 3층	033-256-5005	
89	춘천교도소부속의원	강원특별자치도 춘천시 동내면 신촌양지길 5	033-262-1332	
90	다사랑의원	강원특별자치도 춘천시 영서로 2779	033-244-8275	
91	이영순내과의원	강원특별자치도 춘천시 퇴계농공로 22	033-263-3007	
92	춘천순산부인과의원	강원특별자치도 춘천시 중앙로 82-1	033-252-2345	
93	포인트피부과의원	강원특별자치도 춘천시 금강로 69	033-252-9700	
94	고석연가정의학과의원	강원특별자치도 춘천시 후석로 244	033-254-0121	
95	웰링탑의원	강원특별자치도 춘천시 지식로 85, 3층	033-263-7218	
96	안정효내과의원	강원특별자치도 춘천시 퇴계로 188, 썬타워 3층	033-262-9889	
97	김도훈재활의학과의원	강원특별자치도 춘천시 후석로 312	033-253-6606	
98	하나내과의원	강원특별자치도 춘천시 후석로 355	033-248-7532	
99	서울삼성의원	강원특별자치도 춘천시 남산면 한치로 98-1	070-5220-2661	
100	신주호정형외과의원	강원특별자치도 춘천시 퇴계로 207	033-264-3344	
101	석사성심안과의원	강원특별자치도 춘천시 퇴계농공로 22	033-262-7566	
102	우성재활의학과의원	강원특별자치도 춘천시 중앙로 86	033-257-5455	
103	윤희준소아청소년과의원	강원특별자치도 춘천시 퇴계농공로 22	033-262-8275	
104	우리소아과의원	강원특별자치도 춘천시 영서로 2025	033-263-9502	
105	김내과의원	강원특별자치도 춘천시 영서로 2777	033-252-7595	
106	웰비뇨기과의원	강원특별자치도 춘천시 후석로 12	033-261-9975	
107	송이비인후과의원	강원특별자치도 춘천시 춘주로 143	033-244-7550	
108	배재천신경과의원	강원특별자치도 춘천시 후석로 22	033-261-3710	
109	조세흠정형외과의원	강원특별자치도 춘천시 시청길10번길 4-2	033-242-2447	
110	중앙재활의학과의원	강원특별자치도 춘천시 중앙로 63	033-254-7555	
111	효자한림의원	강원특별자치도 춘천시 춘천로 181	033-242-7581	
112	이정열내과의원	강원특별자치도 춘천시 춘주로 151, 2층	033-243-7659	
113	안정신건강의학과의원	강원특별자치도 춘천시 금강로 68-2, 대원빌딩 4층	033-244-8333	
114	윤동석내과의원	강원특별자치도 춘천시 칠전서길 38-14	033-263-7524	
115	권재활의학과의원	강원특별자치도 춘천시 중앙로 104	033-244-3465	
116	원정형외과의원	강원특별자치도 춘천시 지식로 75	033-264-3500	
117	호산부인과의원	강원특별자치도 춘천시 퇴계로 189	033-264-1700	
118	성심안과의원	강원특별자치도 춘천시 금강로 69	033-256-7585	
119	참사랑내과의원	강원특별자치도 춘천시 효자로 57	033-242-7560	
120	사랑나무 소아청소년과의원	강원특별자치도 춘천시 방송길 84, 롯데마트 3층	033-252-8275	
121	아름다운산부인과의원	강원특별자치도 춘천시 터미널길 21, 1-3층	033-244-7800	
122	우리정형외과의원	강원특별자치도 춘천시 후석로 348-1	033-243-7588	

구분	시설명	상세주소	연락처	비고
123	심소아청소년과의원	강원특별자치도 춘천시 동면 춘천순환로 609, 3층	033-264-0369	
124	파티마의원	강원특별자치도 춘천시 후석로 16	033-263-3055	
125	성심의원	강원특별자치도 춘천시 퇴계로 166	033-262-3114	
126	현대연합의원	강원특별자치도 춘천시 중앙로 136	033-243-7585	
127	누가이비인후과의원	강원특별자치도 춘천시 퇴계농공로 10	033-263-7544	
128	사랑미취통증의학과의원	강원특별자치도 춘천시 안마산로 99-1, 4층	033-242-7516	
129	우리가정의학과의원	강원특별자치도 춘천시 후석로186번길 10-1, 유명빌딩 2층	033-263-1717	
130	온세의원	강원특별자치도 춘천시 스포츠타운길 533	033-252-7660	
131	현대정형외과의원	강원특별자치도 춘천시 후석로 10	033-262-6300	
132	허남현내과의원	강원특별자치도 춘천시 지식로 11, 2층	033-263-5010	
133	김정배이비인후과의원	강원특별자치도 춘천시 후석로 304	033-255-7575	
134	민병철내과의원	강원특별자치도 춘천시 후석로 326, 403호	033-251-8242	
135	구철희내과의원	강원특별자치도 춘천시 춘천로 188	033-244-3500	
136	조도연정형외과의원	강원특별자치도 춘천시 경춘로 2348, 지하층,1층	033-252-2800	
137	하나의원	강원특별자치도 춘천시 후석로 355, 지하1층, 2,3,4,6층	033-248-7500	
138	석사성모의원	강원특별자치도 춘천시 우석로101번길 86, 205.206호	033-263-4589	
139	이봉휘내과의원	강원특별자치도 춘천시 금강로 72	033-242-4020	
140	고려비뇨기과의원	강원특별자치도 춘천시 보안길 65	033-242-7580	
141	문유보이비인후과의원	강원특별자치도 춘천시 후석로 12	033-261-7580	
142	미래산부인과의원	강원특별자치도 춘천시 중앙로 118	033-241-7677	
143	서울의원	강원특별자치도 춘천시 김유정로 1852-35, 3층	033-263-7658	
144	참가정의원	강원특별자치도 춘천시 금강로 69	033-244-7582	
145	동락가정의학과의원	강원특별자치도 춘천시 춘천로 185	033-244-9977	
146	임정근내과의원	강원특별자치도 춘천시 후석로 278	033-244-3900	
147	연세조안과의원	강원특별자치도 금강로 72, 3,5층	033-243-0309	
148	연세주피부과의원	강원특별자치도 춘천시 방송길 98	033-243-1777	
149	연세강이비인후과의원	강원특별자치도 춘천시 금강로 72	033-243-0815	
150	사랑정신건강의학과의원	강원특별자치도 춘천시 영서로 2341	033-257-0088	
151	복십자의원	강원특별자치도 춘천시 중앙로 9	033-257-2057	
152	신해철신경외과의원	강원특별자치도 춘천시 낙원길 39-1	033-254-2664	
153	현대의원	강원특별자치도 춘천시 행촌로 14, 상가동 205호	033-242-2231	
154	강원도청 부속의원	강원특별자치도 춘천시 중앙로 1	033-249-2426	
155	한세의원	강원특별자치도 춘천시 효자로 127	033-254-4939	
156	김호준외과의원	강원특별자치도 춘천시 약사고개길 15	033-251-0129	
157	최병기재활의학과의원	강원특별자치도 춘천시 안마산로 36	033-256-5559	
158	후평성심의원	강원특별자치도 춘천시 춘천로296번길 3	033-256-3638	
159	춘천의원	강원특별자치도 춘천시 신복읍 신복로 247	033-242-2859	
160	미즈앤미의원	강원특별자치도 춘천시 춘천로 207	033-256-1888	
161	김인구정형외과의원	강원특별자치도 춘천시 공지로 346	033-255-8033	
162	한국건강관리협회건강증진의원	강원특별자치도 춘천시 남춘로 50, 한국건강관리협회 신청사 1-6층	033-260-0800	
163	영의원	강원특별자치도 춘천시 중앙로 55	033-244-0774	
164	이승훈내과의원	강원특별자치도 춘천시 중앙로 66	033-253-5118	
165	한피부과의원	강원특별자치도 춘천시 후석로 304	033-253-3457	
166	최훈정정형외과의원	강원특별자치도 춘천시 후석로 376	033-252-8400	
167	춘천영상의학과의원	강원특별자치도 춘천시 중앙로 130	033-254-2731	
168	인구보건복지협회강원지회가족보건의원	강원특별자치도 춘천시 김유정로 1846	033-260-8900	
169	춘천채안과의원	강원특별자치도 춘천시 중앙로 69-1	033-254-2684	
170	황효섭비뇨기과의원	강원특별자치도 춘천시 중앙로 88	033-252-7050	
171	박이비인후과의원	강원특별자치도 춘천시 금강로 62	033-253-4503	
172	중앙치과의원	강원특별자치도 춘천시 중앙로 104, 5층	033-255-2888	

구분	시설명	상세주소	연락처	비고
173	연세하이브치과의원	강원특별자치도 춘천시 중앙로 55, 4,5층	033-818-2875	
174	춘천어린이치과의원	강원특별자치도 춘천시 춘천로 34-1, 1,2층	033-256-2888	
175	시원치과의원	강원특별자치도 춘천시 안마산로 111, 3층	033-244-2080	
176	여름치과의원	강원특별자치도 춘천시 사우로 38, 3층	033-910-0880	
177	온유치과의원	강원특별자치도 춘천시 금강로 72, 6층	033-255-2875	
178	김경수치과의원	강원특별자치도 춘천시 충열로 1, 3층	033-242-2879	
179	더봄치과의원	강원특별자치도 춘천시 방송길 104, 2층	033-254-2800	
180	한숲스마트치과의원	강원특별자치도 춘천시 안마산로 109, 3층	033-243-2275	
181	장학우리치과의원	강원특별자치도 춘천시 동면 춘천순환로 609, 2층	033-256-2879	
182	이롬치과의원	강원특별자치도 춘천시 지석로 85, 강남프라자 303호	033-910-0033	
183	내이플란트치과의원	강원특별자치도 춘천시 후석로 18, 하나빌딩 3층	033-264-7528	
184	탑치과의원	강원특별자치도 춘천시 춘천순환로 46, 2층	033-263-2275	
185	봄치과의원	강원특별자치도 춘천시 후석로 314	033-253-2877	
186	바른서울효치과교정과 치과의원	강원특별자치도 춘천시 중앙로 55, 6층	033-252-7528	
187	서울부부치과의원	강원특별자치도 춘천시 금강로 59, 4층	033-241-2275	
188	서울효치과의원	강원특별자치도 춘천시 중앙로 55, 7층	033-254-7528	
189	NY드림치과의원	강원특별자치도 춘천시 지석로 80, 5층	033-269-7555	
190	바른이치과교정과 치과의원	강원특별자치도 춘천시 영서로 2341	033-253-2875	
191	늘좋은치과의원	강원특별자치도 춘천시 춘천로 197-1, 4층	033-256-7528	
192	원필준치과교정과 치과의원	강원특별자치도 춘천시 금강로 69, 6층	033-252-2332	
193	본수치과의원	강원특별자치도 춘천시 후석로 328, 6층	033-252-7525	
194	화이트치과의원	강원특별자치도 춘천시 중앙로 138	033-255-2825	
195	연세하루치과의원	강원특별자치도 춘천시 경춘로 2348, 3층	033-256-1875	
196	메이시스치과의원	강원특별자치도 춘천시 퇴계로93번길 4-8, 2층	033-255-2003	
197	서울미래치과의원	강원특별자치도 춘천시 후석로186번길 16, 2층	033-262-6369	
198	하나큐치과의원	강원특별자치도 춘천시 후석로 355, 2층	033-256-1928	
199	서울우리치과의원	강원특별자치도 춘천시 퇴계농공로 20	033-264-4875	
200	다나치과의원	강원특별자치도 춘천시 금강로 67-1, 2층	033-254-9111	
201	한국건강관리협회 건강증진치과의원	강원특별자치도 춘천시 남춘로 50, 한국건강관리협회 신청사 3층	033-260-0800	
202	라임치과의원	강원특별자치도 춘천시 후석로186번길 14	033-264-4004	
203	구구플란트치과의원	강원특별자치도 춘천시 영서로 2777, 3층	033-244-9901	
204	하이치과의원	강원특별자치도 춘천시 김유정로 1874	033-264-2877	
205	연세세로이치과의원	강원특별자치도 춘천시 퇴계로105번길 5, 2층	033-264-2275	
206	백미치과의원	강원특별자치도 춘천시 후석로326번길 5	033-243-2752	
207	유디중앙로치과의원	강원특별자치도 춘천시 중앙로 59, KCC빌딩 501	033-252-6226	
208	스마일100 치과의원	강원특별자치도 춘천시 방송길 84	033-251-9922	
209	서울케이스웨스턴치과 교정과치과의원	강원특별자치도 춘천시 퇴계농공로 12, 로얄프라자 601호	033-263-7585	
210	연세이튼치과의원	강원특별자치도 춘천시 동내면 춘천순환로 58	033-243-0030	
211	에뉴치과의원	강원특별자치도 춘천시 중앙로 62	033-254-3692	
212	참좋은치과의원	강원특별자치도 춘천시 영서로 2195	033-251-7528	
213	춘천클라인치과의원	강원특별자치도 춘천시 금강로 69, 5층	033-254-0002	
214	김미소치과의원	강원특별자치도 춘천시 안마산로 224-1	033-264-2879	
215	우리부부치과의원	강원특별자치도 춘천시 춘천로 188, 4층	033-241-2900	
216	춘천교도소부속치과의원	강원특별자치도 춘천시 동내면 신촌양지길 5	033-262-1332	
217	로덴치과의원	강원특별자치도 춘천시 충열로 39	033-241-2375	
218	춘천예치과의원	강원특별자치도 춘천시 영서로 2025, 3,4,5,6,7층	033-1544-2990	
219	e조은치과의원	강원특별자치도 춘천시 영서로 2333	033-242-2877	
220	서울수치과의원	강원특별자치도 춘천시 동내면 공지로 76	033-263-8863	

구분	시설명	상세주소	연락처	비고
221	위드미치과의원	강원특별자치도 춘천시 후석로 297	033-242-2119	
222	이튼치과의원	강원특별자치도 춘천시 방송길 98, 5,6층	033-251-0101	
223	메리트치과의원	강원특별자치도 춘천시 송지골길 49, 2층 201호	033-253-8275	
224	예당치과의원	강원특별자치도 춘천시 후석로 22	033-262-1992	
225	강남S치과의원	강원특별자치도 춘천시 경춘로 2362, 4층	033-244-1640	
226	이하형치과의원	강원특별자치도 춘천시 후석로 10	033-264-2875	
227	열린치과의원	강원특별자치도 춘천시 춘천로 249	033-242-2870	
228	유첸세란치과의원	강원특별자치도 춘천시 후석로 16, 3층	033-261-5081	
229	동아연세치과의원	강원특별자치도 춘천시 후석로228번길 5	033-244-2875	
230	심상현치과의원	강원특별자치도 춘천시 시청길10번길 4-2	033-244-2877	
231	연세바른치과의원	강원특별자치도 춘천시 퇴계농공로 22, 203-204호	033-263-2872	
232	연세아이나라치과의원	강원특별자치도 춘천시 금강로 69, 7층	033-244-8873	
233	오케이치과의원	강원특별자치도 춘천시 안마산로 97, 4층	033-262-2450	
234	사랑심는치과의원	강원특별자치도 춘천시 후석로 12	033-264-2804	
235	하나치과의원	강원특별자치도 춘천시 후석로 326	033-243-3993	
236	세정치과의원	강원특별자치도 춘천시 새롬공원길4번길 23, 201호	033-252-2875	
237	믿음치과의원	강원특별자치도 춘천시 금강로 105	033-244-0770	
238	미치과의원	강원특별자치도 춘천시 영서로 2341	033-252-2275	
239	한빛치과의원	강원특별자치도 춘천시 춘천로 316	033-242-7528	
240	한솔치과의원	강원특별자치도 춘천시 안마산로 219	033-257-8275	
241	강수만치과의원	강원특별자치도 춘천시 후석로 278	033-254-2069	
242	한림치과의원	강원특별자치도 춘천시 후석로 41	033-261-2875	
243	동부연세치과의원	강원특별자치도 춘천시 충열로 32	033-255-5288	
244	윤석만치과의원	강원특별자치도 춘천시 행촌로 27	033-241-2876	
245	하얀나무치과의원	강원특별자치도 춘천시 중앙로67번길 18, 1동 3층 1301호	033-264-0447	
246	연세이편한치과의원	강원특별자치도 춘천시 춘주로 174	033-241-2544	
247	올리브치과의원	강원특별자치도 춘천시 행촌로 29	033-241-7528	
248	김성권치과의원	강원특별자치도 춘천시 중앙로 69-1	033-251-7575	
249	이사랑치과의원	강원특별자치도 춘천시 후석로 304	033-256-7548	
250	연세치과의원	강원특별자치도 춘천시 금강로 37	033-241-2878	
251	허치과의원	강원특별자치도 춘천시 금강로 64-1	033-255-1029	
252	박대진치과의원	강원특별자치도 춘천시 중앙로 74	033-256-2858	
253	에이플러스남강치과의원	강원특별자치도 춘천시 지석로 11	033-257-2875	
254	홍종대치과의원	강원특별자치도 춘천시 퇴계농공로 11, 3층	033-262-2875	
255	김영근치과의원	강원특별자치도 춘천시 중앙로67번길 18	033-255-7528	
256	한베드로치과의원	강원특별자치도 춘천시 춘주로 150	033-252-6338	
257	전진학치과의원	강원특별자치도 춘천시 금강로 61, 2층	033-253-4877	
258	김재원치과의원	강원특별자치도 춘천시 금강로 70	033-253-3979	
259	유영호치과의원	강원특별자치도 춘천시 중앙로 76	033-252-3662	
260	석사365한의원	강원특별자치도 춘천시 후석로186번길 10-1, 3층	033-241-0365	
261	굿모닝한의원	강원특별자치도 춘천시 영서로2141번길 13, 2,3,4층	033-263-5003	
262	조은한의원	강원특별자치도 춘천시 안마산로 222, 1층	033-261-1075	
263	황보한의원	강원특별자치도 춘천시 춘천로185번길 12, 2층	033-255-7900	
264	부민한의원	강원특별자치도 춘천시 퇴계농공로 22, 2층 205-B동호	033-262-1900	
265	춘천한방한의원	강원특별자치도 춘천시 동면 춘천로 527-34	033-260-7000	
266	팔팔한의원	강원특별자치도 춘천시 퇴계로105번길 5, 203호	033-264-1588	
267	이시형한의원	강원특별자치도 춘천시 후석로 293, 2층	033-255-3386	
268	수환의원	강원특별자치도 춘천시 동면 춘천순환로 609, 3층 302호	033-242-2066	

구분	시설명	상세주소	연락처	비고
269	옥산가한의원	강원특별자치도 춘천시 춘천로17번길 37, 5층	033-256-3650	
270	보연당한의원	강원특별자치도 춘천시 지석로 11, 1층	033-262-1075	
271	강남세종한의원	강원특별자치도 춘천시 동면 춘천로449번길 30-1, 4층	033-244-1275	
272	오영기한의원	강원특별자치도 춘천시 옛경춘로 616, 1,2층	033-252-6089	
273	중화당한의원	강원특별자치도 춘천시 춘주로 89, 2층	033-251-8085	
274	다솜한의원	강원특별자치도 춘천시 영서로 2341, 3층	033-256-6530	
275	중앙한의원	강원특별자치도 춘천시 중앙로 91-1, 1층	033-255-4210	
276	광동한의원	강원특별자치도 춘천시 공지로 224	033-263-7553	
277	하늘채한의원	강원특별자치도 춘천시 금강로 65, 3층	033-243-3233	
278	온누리한의원	강원특별자치도 춘천시 중앙로 84	033-253-7975	
279	경희진한의원	강원특별자치도 춘천시 후석로 12, 3층 302호	033-256-7575	
280	미가람여성한의원	강원특별자치도 춘천시 금강로 68-3	033-253-1079	
281	소양한의원	강원특별자치도 춘천시 영서로 2668-22, 1층	033-257-7080	
282	김형수한의원	강원특별자치도 춘천시 후석로326번길 14, 3층	033-242-8825	
283	하늘봄한의원	강원특별자치도 춘천시 서부대성로 127	033-242-1075	
284	발효명가 중화한의원	강원특별자치도 춘천시 후석로 11-8	033-263-9889	
285	춘천한의원	강원특별자치도 춘천시 퇴계농공로 20, 2층 203호	033-263-7975	
286	후한의원	강원특별자치도 춘천시 금강로 68-2, 5층	033-242-7510	
287	혜명한의원	강원특별자치도 춘천시 후석로 326, 303호	033-241-3332	
288	춘천우리한의원	강원특별자치도 춘천시 영서로 2779, 3층	033-255-6955	
289	거두리한의원	강원특별자치도 춘천시 동내면 춘천순환로 64, 2층	033-264-2625	
290	경희코스모스한의원	강원특별자치도 춘천시 지석로 89	033-264-7510	
291	희한의원	강원특별자치도 춘천시 퇴계로 95	033-261-2617	
292	정창우한의원	강원특별자치도 춘천시 춘천로 197-1, 벨몽드마트 4층	033-261-6211	
293	합소아한의원	강원특별자치도 춘천시 퇴계로 188, 202,203호	033-264-1065	
294	신맥한의원	강원특별자치도 춘천시 춘주로 203	033-244-4859	
295	비담한의원	강원특별자치도 춘천시 춘천로 316	033-257-1243	
296	청담한의원	강원특별자치도 춘천시 후석로326번길 5	033-256-1275	
297	으뜸한의원	강원특별자치도 춘천시 후만로 92	033-243-7582	
298	유동한한의원	강원특별자치도 춘천시 퇴계농공로 12	033-264-1005	
299	본한의원	강원특별자치도 춘천시 행촌로 27	033-251-2728	
300	이종우한의원	강원특별자치도 춘천시 후석로 289, 1층	033-253-1075	
301	희망동의보감한의원	강원특별자치도 춘천시 후석로 22, 남부새마을금고석사지점 2층	033-263-1055	
302	삼화당한의원	강원특별자치도 춘천시 충열로 3	033-244-4375	
303	모아한의원(춘천점)	강원특별자치도 춘천시 지석로 75	033-263-7060	
304	이광호한의원	강원특별자치도 춘천시 퇴계로 207	033-262-7510	
305	대광당김영두한의원	강원특별자치도 춘천시 춘천로 242, 1~2층	033-242-1700	
306	남궁현 한의원	강원특별자치도 춘천시 안마산로 225	033-262-1080	
307	봄내한의원	강원특별자치도 춘천시 퇴계로 243	033-261-1828	
308	동인당한의원	강원특별자치도 춘천시 후석로 16	033-264-7575	
309	한중한의원	강원특별자치도 춘천시 후석로 300	033-252-1075	
310	석사한섬한의원	강원특별자치도 춘천시 후석로 41	033-262-1025	
311	소림한의원	강원특별자치도 춘천시 삭주로 89-4, 1층 101호	033-264-7533	
312	길한의원	강원특별자치도 춘천시 중앙로 82-1	033-241-8330	
313	경희장수한의원	강원특별자치도 춘천시 춘천로 181	033-241-0061	
314	태인한의원	강원특별자치도 춘천시 공지로 350	033-256-8275	
315	육림한의원	강원특별자치도 춘천시 금강로 102	033-254-2222	
316	대추나무한의원	강원특별자치도 춘천시 후석로 277	033-255-1075	
317	하나한의원	강원특별자치도 춘천시 충열로79번길 37	033-253-5566	
318	강원한의원	강원특별자치도 춘천시 춘천로 313	033-244-7589	
319	우덕안한의원	강원특별자치도 춘천시 금강로 38	033-242-2114	

구분	시설명	상세주소	연락처	비고
320	벽촌한의원	강원특별자치도 춘천시 영서로 2788	033-242-6955	
321	삼기당한의원	강원특별자치도 춘천시 행촌로 37-1	033-241-5582	
322	동일한의원	강원특별자치도 춘천시 소양로 166	033-254-3383	
323	성진한의원	강원특별자치도 춘천시 중앙로 75	033-256-9977	
324	방희균한의원	강원특별자치도 춘천시 방송길 98	033-241-6144	
325	영광한의원	강원특별자치도 춘천시 남춘로 31	033-251-2004	
326	성신한의원	강원특별자치도 춘천시 춘천로81번길 42	033-253-7999	
327	동제한의원	강원특별자치도 춘천시 공지로 334	033-253-4577	
328	경희한의원	강원특별자치도 춘천시 동내면 춘천순환로 58	033-253-0392	
329	365다담은한방병원	강원특별자치도 춘천시 춘천로 188-0, 10층	033-910-0993	
330	춘천태동요양병원	강원특별자치도 춘천시 남면 박암관천길 821-0	033-263-8100	
331	영인요양병원	강원특별자치도 춘천시 중앙로 60-0 (중앙로2가)	033-256-5688	
332	토마스요양병원	강원특별자치도 춘천시 영서로 1925-9 (석사동)	033-253-5000	
333	베드로병원	강원특별자치도 춘천시 공지로 270 (효자동)	033-255-0085	
334	춘천요양병원	강원특별자치도 춘천시 동면 춘천로 527-34	033-260-7200	
335	춘천시노인전문병원	강원특별자치도 춘천시 동면 세실로 252	033-240-7500	
336	암스트롱요양병원	강원특별자치도 춘천시 서면 울장길 328	033-263-8275	
337	강원도재활병원	강원특별자치도 춘천시 충열로142번길 24-16	033-248-7700	
338	의료법인춘천서인병원	강원특별자치도 춘천시 동산면 새술막길 315-77	033-261-0999	
339	한림대학교춘천성심병원	강원특별자치도 춘천시 삭주로 77	033-240-5000	
340	강원대학교병원	강원특별자치도 춘천시 백령로 156	033-258-2000	
341	인성병원	강원특별자치도 춘천시 금강로 39	033-253-3030	
342	춘천새운요양병원	강원특별자치도 춘천시 퇴계공단길 40	033-264-3100	
343	국립춘천병원	강원특별자치도 춘천시 동산면 영서로 824	033-260-3000	
344	춘천예현병원	강원특별자치도 춘천시 서면 셋말길 122-11	033-264-9885	
345	국군춘천병원	강원특별자치도 춘천시 방고개길 57	033-244-0130	
346	봄내병원	강원특별자치도 춘천시 춘천로 180	033-255-8515	
347	춘천호반요양병원	강원특별자치도 춘천시 옛경춘로 663	033-251-9911	
348	그랜드치과병원	강원특별자치도 원주시 서원대로 188 (단계동)	033-732-6000	
349	내안에병원	강원특별자치도 원주시 남원로 562-5 (개운동)	033-733-1199	
350	문막요양병원	강원특별자치도 원주시 문막읍 문막시장1길 16	033-813-9922	
351	바른몸한방병원	강원특별자치도 원주시 시청로 528-0, 3~5층	0507-1358-7501	
352	바른요양병원	강원특별자치도 원주시 판부면 치악로 1139	033-762-0100	
353	본베스트병원	강원특별자치도 원주시 능라동길 51, 6,7층 609~611,701~707호	033-742-7766	
354	상지대학교부속한방병원	강원특별자치도 원주시 상지대길 80	033-732-2111	
355	새마음병원	강원특별자치도 원주시 문막읍 귀문로 1217	033-731-3111	
356	새봄한방병원	강원특별자치도 원주시 양지로 80-0, 6층	033-734-5844	
357	센트럴병원	강원특별자치도 원주시 백간길 95, 센트럴병원	033-742-9371	
358	신원주한방병원	강원특별자치도 원주시 지정면 신지정로 190-0	033-734-7500	
359	신창의료재단 원주에이치병원	강원특별자치도 원주시 복원상가길 49	033-760-7800	
360	연세대학교 원주세브란스기독병원	강원특별자치도 원주시 일산로 20	033-741-0114	
361	연세메디하임병원	강원특별자치도 원주시 문막읍 원문로 1419	033-740-8800	
362	연세명인요양병원	강원특별자치도 원주시 평원로 100-0	033-813-1111	
363	연세요양병원	강원특별자치도 원주시 남원로 631	033-765-5001	
364	영광병원	강원특별자치도 원주시 오리현길 236	033-746-4100	
365	원주민중요양병원	강원특별자치도 원주시 복원로 2636	033-732-0270	
366	원주불로병원	강원특별자치도 원주시 평원로 165	033-747-2000	
367	원주성모병원	강원특별자치도 원주시 소초면 치악로 2473	0507-1324-5001	
368	원주센텀병원	강원특별자치도 원주시 능라동길 70	033-900-1111	

구분	시설명	상세주소	연락처	비고
369	원주연세병원	강원특별자치도 원주시 원일로 230, 지하1~지상4층	1670-2020	
370	원주우리병원	강원특별자치도 원주시 복원로 2572	033-743-9844	
371	원주카톨릭병원	강원특별자치도 원주시 남산로 199	033-743-5412	
372	원주프라임병원	강원특별자치도 원주시 남원로 556-0, 지하1~6층	1522-3375	
373	원주효요양병원	강원특별자치도 원주시 원일로 176-1	033-747-6701	
374	의료법인삼산의료재단 원주세인트병원	강원특별자치도 원주시 혁신로 5-0, 1동	033-749-9900	
375	의료법인성지의료재단 성지병원	강원특별자치도 원주시 원일로 22	033-760-3114	
376	정병원	강원특별자치도 원주시 원문로141	033-733-9988	
377	현대요양병원	강원특별자치도 원주시 치악로1604번길 22	033-900-9977	
378	현대중앙병원	강원특별자치도 원주시 상지대길 23	033-747-1199	
379	365열린사랑의원	강원특별자치도 원주시 능라동길3, 미래네크워크 301호	033-733-2426	
380	화인가정의원	강원특별자치도 원주시 지정면 신지정로 322-1	033-735-1111	
381	오스정형외과의원	강원특별자치도 원주시 복원로 2235-4	033-900-8282	
382	서이비인후과의원	강원특별자치도 원주시남원로671, 3층	033-764-1525	
383	오드리의원	강원특별자치도 원주시 능라동길 51, 시네시티타워3층 302,303,304호	0507-1386-3322	
384	속시원한내과의원	강원특별자치도 원주시 로아노크로 74, 501호, 502호	0507-1363-8276	
385	원주김안과의원	강원특별자치도 원주시 능라동길 70, 3층 306호	033-747-2300	
386	연세나비이비인후과의원	강원특별자치도 원주시 지정면 신지정로 316-2, 2층	033-731-7730	
387	신준현신경과의원	강원특별자치도 원주시 능라동길35, 베르뉴시티3층 301호,302호	033-735-5254	
388	고려제일의원	강원특별자치도 원주시 부론면 법천시장길 52, 2층	033-742-7572	
389	통탈의원	강원특별자치도 원주시 혁신로 37-2, 중앙타워4층	0507-1313-3375	
390	하나내과의원	강원특별자치도 원주시 치악로 1527, 관부농협하나로마트2층	033-763-9080	
391	준소아청소년과의원	강원특별자치도 원주시 백간길 25, SG프라자2층	0507-1340-2119	
392	연세봄이비인후과의원	강원특별자치도 원주시 영랑길 2, 301호	0507-1311-2537	
393	더사랑소아청소년과의원	강원특별자치도 원주시 오리현길 16-9, 1층	033-732-2693	
394	하니유외과의원	강원특별자치도 원주시 영랑길 14-2, 청연재빌딩 3층	033-900-6075	
395	연세재활의학과의원	강원특별자치도 원주시 감영길 11-3, 1~3층	033-761-9119	
396	우리산부인과의원	강원특별자치도 원주시 영랑길 14-2, 청연재빌딩6,7층	033-900-5959	
397	편하지의원	강원특별자치도 원주시 시청로 25, 태성프라자602~603호	0507-1366-0777	
398	좋은 마음 정신건강의학과 의원	강원특별자치도 원주시 서원대로 162, 601호	0507-1430-6300	
399	박현민성형외과의원	강원특별자치도 원주시 서원대로 156, 5층	033-742-7773	
400	하이맨비뇨기과의원	강원특별자치도 원주시 봉화로 12	0507-1408-3744	
401	부부소아청소년과의원	강원특별자치도 원주시 문막읍 왕건로 48	033-746-5988	
402	엄마맘소아청소년과의원	강원특별자치도 원주시 양지로 4, 2층202호	0507-1415-1143	
403	연세열린내과의원	강원특별자치도 원주시 백간길 25, 2층	033-733-1346	
404	조훈신경외과의원	강원특별자치도 원주시 양지로4, 4층, 5층	033-748-9111	
405	더편한정형외과의원	강원특별자치도 원주시 원일로115번길 12, 서진빌딩 4층	033-734-7582	
406	연세사랑모아 하이푸 의원	강원특별자치도 원주시 능라동길 65, 10층	033-900-1119	
407	서울튼튼신경외과의원	강원특별자치도 원주시 중앙시장길 11, 2층 자유시장1블럭1호	0507-1353-7583	

구분	시설명	상세주소	연락처	비고
408	하늘빛 정신건강의학과의원	강원특별자치도 원주시 능라동길 61, 5층	033-743-7975	
409	꿈에의원	강원특별자치도 원주시 단구로 392, 2층	033-732-7502	
410	마음사랑 정신건강의학과의원	강원특별자치도 원주시 평원로62	0507-1426-2468	
411	남부밝은안과의원	강원특별자치도 원주시 남원로 667-1	033-766-9100	
412	연세 혁신내과의원	강원특별자치도 원주시 혁신로53	033-747-4253	
413	고석만 정신건강의학과의원	강원특별자치도 원주시 능라동길 59, 정한프라자 509호	0507-1403-0223	
414	연세메디컬의원	강원특별자치도 원주시 시청로 70	033-734-0365	
415	도담내과의원	강원특별자치도 원주시 모란1길70, 203층	033-744-4901	
416	연세굿모닝내과의원	강원특별자치도 원주시 행구로 148, 3층	033-733-0799	
417	타도아의원	강원특별자치도 원주시 서원대로 408, 3층	0507-1369-0296	
418	삼성조은내과의원	강원특별자치도 원주시 능라동길 61, 정한빌딩동 4층	033-747-2700	
419	다운재활의학과의원	강원특별자치도 원주시 능라동길 61	033-746-7500	
420	연세키즈 소아청소년과의원	강원특별자치도 원주시 서원대로 402, 3층	033-764-6644	
421	중앙메디칼 연합의원	강원특별자치도 원주시 평원로 33	033-735-5511	
422	키즈메디소아청소년과 의원	강원특별자치도 원주시 능라동길 61	033-742-0707	
423	최경훈 내과의원	강원특별자치도 원주시 원일로115번길 12	033-742-7400	
424	원주의료복지사회적협 동조합밝음의원	강원특별자치도 원주시 중앙로 83, 3층	033-744-7571	
425	연세이비인후과의원	강원특별자치도 원주시 봉화로 12	033-745-5075	
426	홍업성모의원	강원특별자치도 원주시 홍업면 남원로 76	033-765-2275	
427	신샘내과의원	강원특별자치도 원주시 원일로115번길 12, 3층	033-735-9909	
428	우성애 여성의원	강원특별자치도 원주시 남원로 589	033-766-7889	
429	강남제이스타의원	강원특별자치도 원주시 서원대로 180, 4층	033-733-7585	
430	셀레스의원	강원특별자치도 원주시 봉화로 16, 3층	033-748-9779	
431	고은의원	강원특별자치도 원주시 봉화로 29	033-747-7457	
432	오렌지가정의원	강원특별자치도 원주시 봉화로 1	033-742-7595	
433	고은미래의원	강원특별자치도 원주시 시청로 98, 3층	033-747-7552	
434	위즈프서울정형외과의원	강원특별자치도 원주시 봉화로 16, 2층	033-734-1275	
435	연세봄재활의학과의원	강원특별자치도 원주시 무실로 113, 원동프라자 2층, 3층	0507-1498-0331	
436	유로진비뇨기과의원	강원특별자치도 원주시 서원대로 184, 새동빌딩 2층	0507-1384-7752	
437	원주마디정형외과의원	강원특별자치도 원주시 서원대로 502, 3층	033-765-0810	
438	Dr. 구의원	강원특별자치도 원주시 서원대로 392, 3층	033-766-2535	
439	임수빈내과의원	강원특별자치도 원주시 시청로 98	033-743-2266	
440	청담심스성형외과의원	강원특별자치도 원주시 남원로534번길 6	0507-1422-6689	
441	뉴코웰이비인후과의원	강원특별자치도 원주시 단구로 351, 3층	033-765-9559	
442	울산부인과의원	강원특별자치도 원주시 능라동길 61, 8층	033-765-0655	
443	중앙의원	강원특별자치도 원주시 평원로 63	033-733-2277	
444	퀸스영상의학과의원	강원특별자치도 원주시 무실로12번길 24, 3층	033-733-7575	
445	연세남부정형외과의원	강원특별자치도 원주시 치악로1788	033-761-9128	
446	아나과 마취통증의학과의원	강원특별자치도 원주시 봉화로22, 302호	033-744-3123	
447	연세수비뇨기과의원	강원특별자치도 원주시 서원대로163	033-747-6932	
448	희망정형외과의원	강원특별자치도 원주시 시청로 84, 4층	033-743-2575	
449	연세타이비인후과의원	강원특별자치도 원주시 혁신로 55, 207호	0507-1421-5075	
450	강훈소아청소년과의원	강원특별자치도 원주시 입춘로 110 ,파라다이스프라자 301,302호	033-744-7579	

구분	시설명	상세주소	연락처	비고
451	연세장상민 재활의학과의원	강원특별자치도 원주시 문막읍 문막시장1길 39	033-742-2473	
452	박동훈내과의원	강원특별자치도 원주시 봉화로 22, 6층	033-746-7588	
453	편안한 마취통증의학과의원	강원특별자치도 원주시 남원로 671, 4층	033-766-8275	
454	연세소울 정신건강의학과의원	강원특별자치도 원주시 능라동길 3, 5층 501호	033-762-9960	
455	안아픈세상 재활의학과의원	강원특별자치도 원주시 남원로 528-11, 4층	033-764-5577	
456	연세맑은내과의원	강원특별자치도 원주시 남원로 528-31, 신세계프라자 303,304,305,306,307,308호	033-765-3200	
457	원주맑은안과의원	강원특별자치도 원주시 서원대로 406, 5층	033-766-9000	
458	아름다운산부인과의원	강원특별자치도 원주시 봉화로 10, 2층	033-747-8855	
459	연세프라임안과의원	강원특별자치도 원주시 원일로 89, 대림빌딩 2층	033-731-2753	
460	연세순풍산부인과의원	강원특별자치도 원주시 장미공원길 43-6	033-745-0199	
461	영광의원	강원특별자치도 원주시 우산초교길 22	033-731-1212	
462	김정권내과의원	강원특별자치도 원주시 중평길 12, 2층	033-748-9798	
463	푸른솔의원	강원특별자치도 원주시 천사로 50, 2층	033-747-8259	
464	우리아이 소아청소년과의원	강원특별자치도 원주시 단구로 388, 2층	0507-1415-2755	
465	정웅교비뇨기과의원	강원특별자치도 원주시 원일로 106	033-735-6622	
466	우리들성형외과의원	강원특별자치도 원주시 서원대로 184, 4층	033-731-9551	
467	연세그린내과의원	강원특별자치도 원주시 원문로 106, 3층	033-746-1723	
468	연세플러스비뇨기과의원	강원특별자치도 원주시 원일로115번길 16	0507-1406-6875	
469	누가이비인후과의원	강원특별자치도 원주시 서원대로 396, 310호	033-765-5075	
470	원주교도소부속의원	강원특별자치도 원주시 북원로 2155	033-741-4800	
471	한양정태외의원	강원특별자치도 원주시 태장둔치길 55, 3층	033-748-7582	
472	신희경산부인과의원	강원특별자치도 원주시 서원대로 158, 2층	033-735-0755	
473	연세고운맘 소아청소년과의원	강원특별자치도 원주시 시청로 86, 203호	0507-1414-9515	
474	드림연세안과의원	강원특별자치도 원주시 원일로 120, 2층	033-742-0101	
475	엘리스의원	강원특별자치도 원주시 치악로 1786, 3층	033-762-2007	
476	제일의원	강원특별자치도 원주시 중앙로 75, 1호	033-746-3344	
477	정내과의원	강원특별자치도 원주시 단구로 353, 3층	033-761-0822	
478	베스트이내과의원	강원특별자치도 원주시 서원대로 410	033-763-1300	
479	미드림의원	강원특별자치도 원주시 서원대로 165, 3층	033-746-4466	
480	강윤철피부과의원	강원특별자치도 원주시 원일로 120, 7층	0507-1427-7589	
481	김영석이비인후과의원	강원특별자치도 원주시 원문로 116	033-744-5075	
482	닥터스킨피부과의원	강원특별자치도 원주시 서원대로 406, 3층	033-744-7007	
483	원주연세의원	강원특별자치도 원주시 흥업면 남원로 57	033-766-7881	
484	우리안과의원	강원특별자치도 원주시 시청로 31, 2~5층 601, 608~612호	033-746-0212	
485	효성신경외과의원	강원특별자치도 원주시 서원대로 509	033-761-7582	
486	이건내과의원	강원특별자치도 원주시 시청로 84, 203호	033-747-8275	
487	도홍립이비인후과의원	강원특별자치도 원주시 무실로 8, 4층	033-734-7522	
488	천정학내과의원	강원특별자치도 원주시 남원로 528-11, 3층	033-766-7588	
489	이상봉비뇨기과의원	강원특별자치도 원주시 남원로 671, 2층,5층	033-761-3939	
490	연세준내과의원	강원특별자치도 원주시 서원대로 162	033-733-7711	
491	엄재동정형외과의원	강원특별자치도 원주시 남원로534번길 14, 3층	033-763-7077	
492	한빛이비인후과의원	강원특별자치도 원주시 시청로 36	033-761-5002	
493	우리가정의원	강원특별자치도 원주시 나비허리길 169, 2층	033-766-1177	
494	고려외과의원	강원특별자치도 원주시 원문로 107-8	033-744-2727	
495	조남천항맥외과의원	강원특별자치도 원주시 서원대로 180	033-745-5678	

구분	시설명	상세주소	연락처	비고
496	늘푸른의원	강원특별자치도 원주시 치악로 1648, 2층	033-765-7579	
497	한빛소아청소년과의원	강원특별자치도 원주시 태장둔치길 41-1	033-743-3388	
498	창문외과의원	강원특별자치도 원주시 이화6길 1, 3층	033-743-4567	
499	신림연세의원	강원특별자치도 원주시 신림면 치악로 9, 2층	033-763-3600	
500	태장고려의원	강원특별자치도 원주시 치악로 2031	033-748-7570	
501	연희영상의학과의원	강원특별자치도 원주시 복원로 2235-6, 4층	033-735-7570	
502	이용규내과의원	강원특별자치도 원주시 무실로 182, 2층	033-731-7582	
503	연세안과의원	강원특별자치도 원주시 원일로 119, 2층	033-731-0505	
504	조은가정의원	강원특별자치도 원주시 태장둔치길 41	033-745-7734	
505	홍재활의학과의원	강원특별자치도 원주시 중평길 12, 4층	033-735-7200	
506	김동우외과의원	강원특별자치도 원주시 문막읍 왕건로 81	033-734-0061	
507	윤장운 마취통증의학과의원	강원특별자치도 원주시 중앙로 86, 5층	033-747-0094	
508	최원규소아청소년과의원	강원특별자치도 원주시 원일로115번길 5	033-734-9595	
509	우리들소아청소년과의원	강원특별자치도 원주시 감영길 11	033-747-0202	
510	홍&권이비인후과의원	강원특별자치도 원주시 중앙로 105, 2층,3층	033-735-7707	
511	스마일연세의원	강원특별자치도 원주시 서원대로 502, 2층	0507-1424-0411	
512	이형준내과의원	강원특별자치도 원주시 원일로 120, 3층 302호	033-732-7575	
513	21세기소아청소년과의원	강원특별자치도 원주시 봉화로 27	033-745-0815	
514	미즈산부인과의원	강원특별자치도 원주시 이화6길 1	033-733-6100	
515	미래산부인과의원	강원특별자치도 원주시 단구로 183	033-766-8008	
516	최동익성형외과의원	강원특별자치도 원주시 서원대로 396, 3층 301호	033-744-3737	
517	만중의원	강원특별자치도 원주시 호저면 사제로 596	033-747-8544	
518	원주영상의학과의원	원주시 능라동길 61, 정한빌딩 607~608호	033-764-9700	
519	예사랑산부인과의원	강원특별자치도 원주시 원일로 120, 6층	033-764-3333	
520	연세민내과의원	강원특별자치도 원주시 중앙로 86, 4층	033-733-7582	
521	손안과의원	강원특별자치도 원주시 서원대로 170, 재영빌딩 6층	033-764-6494	
522	이하우신경외과의원	강원특별자치도 원주시 치악로 1864	033-745-3686	
523	송내과의원	강원특별자치도 원주시 원일로115번길 5, 4층	033-746-2100	
524	연세봄산부인과의원	강원특별자치도 원주시 시청로 98	033-745-5600	
525	손경수내과의원	강원특별자치도 원주시 남원로 665, 1층일부,2,3,4층	033-763-8252	
526	서울내과의원	강원특별자치도 원주시 장미공원길 43-2	033-732-1344	
527	연세피부과의원	강원특별자치도 원주시 원일로 111, 2,3층	033-748-0480	
528	연세참외과의원	강원특별자치도 원주시 서원대로 392, 3층	033-764-0048	
529	연규홍소아청소년과의원	강원특별자치도 원주시 남원로534번길 26, 3층	033-746-9005	
530	송광선내과의원	강원특별자치도 원주시 문막읍 문막시장1길 14	033-734-2020	
531	연세본비노기과의원	강원특별자치도 원주시 시청로 84, 3층 301호	033-746-5667	
532	최해천성형외과의원	강원특별자치도 원주시 남원로 622	033-765-7575	
533	이광훈내과의원	강원특별자치도 원주시 원일로 89, 4,5층	033-746-5300	
534	원의원	강원특별자치도 원주시 우산로 42	033-744-8275	
535	이신경정신과의원	강원특별자치도 원주시 원일로 114, 2층	033-744-1142	
536	이성우내과의원	강원특별자치도 원주시 평원로 54	033-746-2888	
537	김대균의원	강원특별자치도 원주시 단구로 404, 2층	033-735-9201	
538	함경중정형외과의원	강원특별자치도 원주시 평원로 52	033-732-0700	
539	조안과의원	강원특별자치도 원주시 원일로115번길 12, 2층	033-746-8005	
540	강남영내과의원	강원특별자치도 원주시 행구로 39, 2층	033-763-6390	
541	연세남부내과의원	강원특별자치도 원주시 남원로 667, 2층	0507-1339-2398	
542	민영의원	강원특별자치도 원주시 복원로 2695	033-732-9798	
543	백태준성형외과의원	강원특별자치도 원주시 감영길 11	033-735-7575	
544	고승연신경외과의원	강원특별자치도 원주시 남원로 548	033-764-0625	
545	고려가정의원	강원특별자치도 원주시 예술관길 25	033-763-3552	

구분	시설명	상세주소	연락처	비고
546	학교법인상지학원부설 상지푸른의원	강원특별자치도 원주시 상지대길 80	033-741-9235	
547	이진호이비인후과의원	강원특별자치도 원주시 원일로 93	033-744-5015	
548	오은경소아청소년과의원	강원특별자치도 원주시 영랑길 14-2, 청연재빌딩 5층 502호	033-765-2027	
549	김창동이비인후과의원	강원특별자치도 원주시 천사로 216	033-744-6864	
550	강봉선신경정신과의원	강원특별자치도 원주시 서원대로 383, 3층 401호	033-744-3884	
551	오킴스의원	강원특별자치도 원주시 남원로 589-5	033-761-0072	
552	이재순내과의원	강원특별자치도 원주시 원일로115번길 1	033-748-5200	
553	백피부과의원	강원특별자치도 원주시 원일로115번길 1	033-748-1291	
554	중앙정형외과의원	강원특별자치도 원주시 학성철길 59	033-743-5221	
555	박규래정형외과의원	강원특별자치도 원주시 무실로 26	033-746-5538	
556	권혁준내과의원	강원특별자치도 원주시 서원대로 156	033-746-2878	
557	김남두비뇨기과의원	강원특별자치도 원주시 원일로 114	033-742-0193	
558	홍성국신경정신과의원	강원특별자치도 원주시 원일로 150-1	033-743-5356	
559	한국한센복지협회강원 도지부부설복지의원	강원특별자치도 원주시 원일로 155	033-742-7590	
560	김이비인후과의원	강원특별자치도 원주시 원일로 127	033-743-6161	
561	서울외과의원	강원특별자치도 원주시 원일로 169	033-742-1204	
562	디지털월드치과의원	강원특별자치도 원주시 관부면 내남송길 103, 2층	0507-1379-7815	
563	서울명문치과의원	강원특별자치도 원주시 시청로 528, 202,203호	0507-1359-2285	
564	연세문막치과의원	강원특별자치도 원주시 문막읍 건등로 70, 2층 205호	0507-1440-2876	
565	서울스마트치과의원	강원특별자치도 원주시 시청로 74, 에이스타워 3층 302호	0507-1356-7527	
566	연세바른치과의원	강원특별자치도 원주시 능라동길 27, 305~306호	0507-1471-2887	
567	센텀플란트치과의원	강원특별자치도 원주시 능라동길 70, 2층 203~206호	0507-1495-2891	
568	태장치과의원	강원특별자치도 원주시 치악로 2200, 1동 1층	0507-1378-2832	
569	서울니어치과의원	강원특별자치도 원주시 지정면 신지정로 190, 3층 301~305호	0507-1413-0011	
570	다담웃음치과의원	강원특별자치도 원주시 지정면 신지정로 316-1, 304,305호	0507-1469-2276	
571	다람쥐키즈치과의원	강원특별자치도 원주시 지정면 신지정로 322, 501~504호	033-900-2800	
572	서울토론토치과의원	강원특별자치도 원주시 혁신로 262, 2층	033-900-2875	
573	이편한치과의원	강원특별자치도 원주시 로아노크로 74, 세이브타워 402호	033-735-2080	
574	유앤미치과의원	강원특별자치도 원주시 지정면 신지정로 322-1, 305,306호	033-900-6262	
575	연세이안치과의원	강원특별자치도 원주시 영랑길 2, 302호	033-733-8600	
576	연세탑치과의원	강원특별자치도 원주시 지정면 신지정로 322, 4층 401,411호	033-732-2875	
577	서울플란트치과의원	강원특별자치도 원주시 지정면 신지정로 266, 401호	033-743-9944	
578	에이플치과의원	강원특별자치도 원주시 백간길 25, 2층	033-743-7522	
579	강남후생치과의원	강원특별자치도 원주시 복원로 2706, 2층	033-746-2827	
580	연세치과의원	강원특별자치도 원주시 무실로 182, 원주원에농협하나로클럽 2층	033-733-7505	
581	하늘치과의원	강원특별자치도 원주시 능라동길 7, 403호	033-746-9075	
582	연세이튼치과의원	강원특별자치도 원주시 양지로 80, 403호, 404호	033-747-8575	
583	삼성서울 치과교정과 치과의원	강원특별자치도 원주시 능라동길 51, 3층 317, 318호	033-812-2888	
584	삼성서울치과의원	강원특별자치도 원주시 능라동길 51, 3층 301호	033-812-2875	
585	서울매일치과의원	강원특별자치도 원주시 능라동길 73, 2~3층	0507-1326-2883	

구분	시설명	상세주소	연락처	비고
586	건강한치과의원	강원특별자치도 원주시 건강로 21, 2층	033-734-2275	
587	에베에셀치과의원	강원특별자치도 원주시 시청로 555, 2층	033-764-9128	
588	정직한치과의원	강원특별자치도 원주시 무실로 170	033-747-2878	
589	원주치과의원	강원특별자치도 원주시 봉화로 31, 2층	0507-1405-2875	
590	닥터리치과의원	강원특별자치도 원주시 행구로 148, 3층	033-748-7522	
591	오케이치과의원	강원특별자치도 원주시 혁신로 37-3, 303호	033-812-2080	
592	치과의정석치과의원	강원특별자치도 원주시 능라동길 59	033-731-2882	
593	서울열린치과의원	강원특별자치도 원주시 시청로 96, 영신프라자 3층 303호	0507-1311-1369	
594	연세부부치과의원	강원특별자치도 원주시 모란1길 79, 2층	033-746-2879	
595	닥터후치과의원	강원특별자치도 원주시 시청로 98, 3층	033-742-2875	
596	연세사랑나눔치과의원	강원특별자치도 원주시 모란1길 86, 2층 202~206호	033-733-0875	
597	서울윤치과의원	강원특별자치도 원주시 단구로 360, 2층	033-761-2879	
598	스토리치과의원	강원특별자치도 원주시 능라동길 61	033-733-2875	
599	닥터유 부부치과의원	강원특별자치도 원주시 오리현길 57, 5층	033-735-1880	
600	유디치과의원	강원특별자치도 원주시 서원대로 162, 4층	033-743-2838	
601	이스타치과의원	강원특별자치도 원주시 백간길 74, 라이프상가 201,202호	033-735-1668	
602	킴스주니어치과의원	강원특별자치도 원주시 무실로 169, 2,3층	033-901-1234	
603	28지킴이치과의원	강원특별자치도 원주시 봉화로 16	033-747-2891	
604	베스트치과의원	강원특별자치도 원주시 단구로 398, 청솔3차아파트 상가 208~209호	033-743-2879	
605	이사랑치과의원	강원특별자치도 원주시 늘품로 187-58, 3층 312호	033-734-2804	
606	세명치과의원	강원특별자치도 원주시 행구로 67, 2층	033-747-8228	
607	키노치과의원	강원특별자치도 원주시 원일로 120, 4층	033-762-7070	
608	센트럴부부치과의원	강원특별자치도 원주시 봉화로 12	0507-1437-4801	
609	마리치과의원	강원특별자치도 원주시 중평길 2, 2층	033-742-8275	
610	서울에이스치과의원	강원특별자치도 원주시 태장둔치길 55, 2층	033-746-2842	
611	스카이치과의원	강원특별자치도 원주시 원일로 57, 4층	0507-1394-2842	
612	원주샘치과의원	강원특별자치도 원주시 치악로 1793, 3층	033-764-7878	
613	키즈클라인치과의원	강원특별자치도 원주시 봉화로 10, 5층	033-734-7337	
614	프렌즈치과의원	강원특별자치도 원주시 복원로 2701	033-745-2858	
615	하얀이치과의원	강원특별자치도 원주시 능라동길 3	033-747-2875	
616	이경국치과의원	강원특별자치도 원주시 평원로 52, 2층	033-746-1437	
617	문막애치과의원	강원특별자치도 원주시 문막읍 왕건로 83, 301호	033-746-2275	
618	엔치과의원	강원특별자치도 원주시 남원로 669, 2층	033-763-2866	
619	고은아이치과의원	강원특별자치도 원주시 서원대로 408, 203호	033-766-7528	
620	연세스카이치과의원	강원특별자치도 원주시 단구로 395, 2층	033-761-2875	
621	서울인성치과의원	강원특별자치도 원주시 흥업면 남원로 57, 3층	033-766-2879	
622	원주웰치과의원	강원특별자치도 원주시 시청로 80, 3층 301호	033-735-2275	
623	로스웰서울이 싫어 내려온치과의원	강원특별자치도 원주시 서원대로 410	033-765-2851	
624	신호드림치과의원	강원특별자치도 원주시 치악로 1965	033-735-2836	
625	굿모닝치과의원	강원특별자치도 원주시 입춘로 110, 3층 307호	0507-1406-7527	
626	e-플란트미래치과의원	강원특별자치도 원주시 서원대로 383, 4층	033-764-7528	
627	연세프라임치과의원	강원특별자치도 원주시 서원대로 406, 4층	033-765-7928	
628	고운치과교정교정치과의원	강원특별자치도 원주시 서원대로 408, 501,502호	033-761-2804	
629	연세아이편한치과의원	강원특별자치도 원주시 능라동길 51, 617호	033-744-5275	
630	원주STM치과의원	강원특별자치도 원주시 능라동길 63, 5층 502~503호	033-734-2872	
631	샤인치과의원	강원특별자치도 원주시 봉화로 27	033-744-7525	
632	은행나무치과의원	강원특별자치도 원주시 남원로 671	033-761-7754	

구분	시설명	상세주소	연락처	비고
633	장원재치과의원	강원특별자치도 원주시 현충로58번길 28, 3층	033-745-2828	
634	화이트e치과의원	강원특별자치도 원주시 서원대로 502, 203,204호	033-764-2804	
635	화성치과의원	강원특별자치도 원주시 치악로 1845	033-765-2875	
636	한빛치과의원	강원특별자치도 원주시 서원대로 396, 3층	033-766-3875	
637	서울수치과의원	강원특별자치도 원주시 중평길 12, 3층	033-748-7528	
638	에스치과의원	강원특별자치도 원주시 원일로 93	033-744-2725	
639	원주교도소부속치과의원	강원특별자치도 원주시 복원로 2155	033-741-4875	
640	연우치과의원	강원특별자치도 원주시 무실로12번길 24, 2층	033-748-2875	
641	참좋은치과의원	강원특별자치도 원주시 천사로 38, 2층	033-746-2817	
642	이앤이치과의원	강원특별자치도 원주시 남원로 528-11, 2층	033-766-0428	
643	바른길치과의원	강원특별자치도 원주시 복원로 2489	033-743-2820	
644	본치과의원	강원특별자치도 원주시 일산로 61, 4층	0507-1321-7414	
645	단계뿌리깊은치과의원	강원특별자치도 원주시 서원대로 165	033-743-4025	
646	하나치과의원	강원특별자치도 원주시 무실로 164	033-745-2875	
647	리더스치과의원	강원특별자치도 원주시 봉화로 65	033-742-2025	
648	세한치과의원	강원특별자치도 원주시 문막읍 문막시장1길 27, 3층	033-735-2875	
649	정민치과의원	강원특별자치도 원주시 행구로 104, 201호	033-747-0102	
650	전치과의원	강원특별자치도 원주시 원일로 122-1	033-743-5752	
651	튼튼치과의원	강원특별자치도 원주시 단구로 412, 2층	033-748-3443	
652	늘푸른치과의원	강원특별자치도 원주시 흥양로51번길 1, 2층	033-744-5363	
653	세브란스치과의원	강원특별자치도 원주시 원일로115번길 13	033-748-2842	
654	미소치과의원	강원특별자치도 원주시 시청로 84, 3층	033-735-7538	
655	탑치과의원	강원특별자치도 원주시 치악로 1786	033-766-2875	
656	오복치과의원	강원특별자치도 원주시 무실로 122	033-748-3214	
657	상아치과의원	강원특별자치도 원주시 서원대로 402, 3층	033-763-3477	
658	이택훈치과의원	강원특별자치도 원주시 무실로 106, 2층	033-742-9696	
659	부부치과의원	강원특별자치도 원주시 중앙로 105, 5,6층	033-745-1880	
660	위치과의원	강원특별자치도 원주시 원문로 106, 4층	033-748-4959	
661	원일치과의원	강원특별자치도 원주시 남원로534번길 14, 2층	033-764-2840	
662	최영권치과의원	강원특별자치도 원주시 무실로 8, 3층	033-746-6585	
663	복원치과의원	강원특별자치도 원주시 복원로 2698-1	033-748-2584	
664	하나로치과의원	강원특별자치도 원주시 치악로 1527, 2층	033-763-2872	
665	황선달치과의원	강원특별자치도 원주시 원일로 114	033-731-2242	
666	스마일치과의원	강원특별자치도 원주시 문막읍 문막시장1길 10	033-735-2860	
667	이영호치과의원	강원특별자치도 원주시 원일로115번길 5, 3층	033-744-9192	
668	천진호치과의원	강원특별자치도 원주시 능라동길 65	033-746-8604	
669	중앙치과의원	강원특별자치도 원주시 원일로 104-1	033-743-6936	
670	지월한의원	강원특별자치도 원주시 시청로 96, 영신프라자 2층 202호	033-743-1070	
671	원주약선당한의원	강원특별자치도 원주시 무실로 181, 1층	033-762-1232	
672	자연과한의원 원주점	강원특별자치도 원주시 능라동길 51, 4층 414~415호	0507-1419-0369	
673	예성경희한의원	강원특별자치도 원주시 남원로534번길 14, 4층	033-762-1075	
674	정성한의원	강원특별자치도 원주시 단구로 384-1, 1층 102호	033-764-3700	
675	사랑한의원 원주점	강원특별자치도 원주시 무실로 157, 성원아파트 상가 가동 206호	0507-1422-7379	
676	무실한의원	강원특별자치도 원주시 능라동길 59, 111~113, 206~207호	0507-1393-0392	
677	대세한의원	강원특별자치도 원주시 지정면 신지정로 322, 209호	0507-1467-7975	
678	기운내한의원	강원특별자치도 원주시 남원로534번길 54, 202호	0507-1396-1997	
679	사상참경희한의원	강원특별자치도 원주시 영랑길 2, 401호	0507-1422-9601	
680	경희다인한의원	강원특별자치도 원주시 지정면 신지정로 322, 301,302호	033-900-1148	

구분	시설명	상세주소	연락처	비고
681	효성한의원	강원특별자치도 원주시 흥업면 사제로 7-4, 1층	033-761-9388	
682	신월랑한의원	강원특별자치도 원주시 고문골길 21, 1층	033-744-4535	
683	남부한의원	강원특별자치도 원주시 남원로 667-1, 1층	0507-1341-9010	
684	의함다래평생한의원	강원특별자치도 원주시 남산로 180, 101호	033-766-8925	
685	백세한의원	강원특별자치도 원주시 현충로58번길 28, 2층	033-746-7850	
686	세운한의원	강원특별자치도 원주시 단구로 410, 세경5차아파트 108호, 113호	0507-1432-5117	
687	신선한의원	강원특별자치도 원주시 소초면 간촌길 130, 1층	070-7679-3140	
688	최한의원	강원특별자치도 원주시 문막읍 건등로 10-19, 2층	0507-1318-2378	
689	바른한의원	강원특별자치도 원주시 천사로 210, 1~4층	0507-1497-7975	
690	문막동화한의원	강원특별자치도 원주시 문막읍 왕건로 81, 동화빌딩 302호	033-746-7510	
691	희빈한뜸한의원	강원특별자치도 원주시 서원대로 383, 한신프라자 4층 406호, 407호	033-765-8388	
692	강남대동한의원	강원특별자치도 원주시 돌터1길 30	033-745-4748	
693	경희나무한의원	강원특별자치도 원주시 백간길 25, 2층	0507-1448-1175	
694	모두올한의원	강원특별자치도 원주시 혁신로 35, 205호	033-747-8284	
695	보리한의원	강원특별자치도 원주시 단구로 351, 2층	0507-1426-8875	
696	청담한의원	강원특별자치도 원주시 모란1길 69	033-731-1275	
697	삼대한의원	강원특별자치도 원주시 원문로 168, 1층	033-743-8075	
698	미울한의원원주점	강원특별자치도 원주시 능라동길 63, 305,505호	033-734-5700	
699	해담한의원	강원특별자치도 원주시 혁신로 37-3, 301호	0507-1367-1176	
700	몸편안한의원	강원특별자치도 원주시 치악로 1786	0507-1344-2757	
701	맥한의원	강원특별자치도 원주시 입춘로 110	033-765-8275	
702	기린한의원	강원특별자치도 원주시 장미공원길 67-16, 4층	033-747-8333	
703	이성문한의원	강원특별자치도 원주시 치악로 1502, 2층	033-765-7582	
704	경희해문한의원	강원특별자치도 원주시 능라동길 70, 409호	033-748-1640	
705	우리가족한의원	강원특별자치도 원주시 단구로 404	033-745-7579	
706	사랑손한의원	강원특별자치도 원주시 무실본동길 54, 1층	033-742-1075	
707	신중한의원	강원특별자치도 원주시 능라동길 82, 301호	033-732-8275	
708	경희후한의원	강원특별자치도 원주시 능라동길 31, 2~3층	0507-1425-5075	
709	예그린한의원	강원특별자치도 원주시 서원대로 174, 2층	033-745-1075	
710	광인당한의원	강원특별자치도 원주시 남원로 623, 2층	033-7667-500	
711	제민당한의원	강원특별자치도 원주시 치악로 1594, 1층	033-765-2700	
712	플러스한의원	강원특별자치도 원주시 서원대로 156, 대곡빌딩 3,4층	0507-1335-8282	
713	여민한의원	강원특별자치도 원주시 행구로 69, 1층	033-766-1075	
714	화평당한의원	강원특별자치도 원주시 행구로 115	033-734-0550	
715	이현주한의원	강원특별자치도 원주시 귀래면 운계다둔길 113-7	033-765-7510	
716	으뜸한의원	강원특별자치도 원주시 중앙시장길 11, 2층 3-3호	033-734-1211	
717	명륜한의원	강원특별자치도 원주시 예술관길 25, 상가동 111,201호	033-765-1275	
718	유엔미한의원	강원특별자치도 원주시 흥양로51번길 1, 2층	033-735-7597	
719	선율당한의원	강원특별자치도 원주시 치악로 1507	033-765-4859	
720	치악산한의원	강원특별자치도 원주시 소초면 서동로 46	033-732-5630	
721	생명수한의원	강원특별자치도 원주시 원일로 135, 2층	033-746-1075	
722	원주함소아한의원	강원특별자치도 원주시 서원대로 396, 306,307호	0507-1325-5475	
723	백두한의원	강원특별자치도 원주시 원일로 151, 2층	033-748-1020	
724	부룬한의원	강원특별자치도 원주시 부룬면 법천시장길 55-2	033-733-9618	
725	천일한의원	강원특별자치도 원주시 신태면 치악로 37, 1층	033-762-5177	
726	정운기한의원	강원특별자치도 원주시 시청로 80, 센터프라자 302,304,305호	033-734-1020	
727	백록담한의원	강원특별자치도 원주시 개봉교길 9	033-763-7555	
728	서동한의원	강원특별자치도 원주시 시청로 36, 1층	033-766-7510	

구분	시설명	상세주소	연락처	비고
729	하나한의원	강원특별자치도 원주시 치악로 1965, 2층	033-735-7510	
730	경희미려한의원	강원특별자치도 원주시 서원대로 406, 4층	033-744-8575	
731	문막한의원	강원특별자치도 원주시 문막읍 문막시장1길 9	033-735-8575	
732	행복한의원	강원특별자치도 원주시 예술관길 28-1, 1층	033-765-3533	
733	동아한의원	강원특별자치도 원주시 치악로 1592	033-765-3663	
734	총통한의원	강원특별자치도 원주시 능라동길 59, 5층	0507-1424-2229	
735	당유위한의원	강원특별자치도 원주시 서원대로 392, 4층	033-766-2295	
736	소나무한의원	강원특별자치도 원주시 평원로 58, 2층	0507-1481-5775	
737	당청운한의원	강원특별자치도 원주시 시청로 3, 207-208호	033-742-1042	
738	원주가온한의원	강원특별자치도 원주시 서원대로 380, 3층	033-900-0121	
739	아침한의원	강원특별자치도 원주시 남원로 528, 1층	033-744-4034	
740	계수나무한의원	강원특별자치도 원주시 치악로 1482	033-765-1075	
741	김희성한의원	강원특별자치도 원주시 능라동길 3, 304호	033-747-1875	
742	어진한의원	강원특별자치도 원주시 시청로 555	033-764-3999	
743	모아한의원	강원특별자치도 원주시 원일로 63	0507-1465-7534	
744	경희 해맑은한의원	강원특별자치도 원주시 시청로 98, 1층	033-744-1075	
745	홍업한의원	강원특별자치도 원주시 홍업면 남원로 67	033-762-6527	
746	인덕한의원	강원특별자치도 원주시 남원로 589, 1층	033-766-9966	
747	강남한의원	강원특별자치도 원주시 남원로 441-2, 1층	033-762-1275	
748	권한의원	강원특별자치도 원주시 치악로 1521, 2층	033-765-7657	
749	양상목한의원	강원특별자치도 원주시 남원로 528-13	033-766-3999	
750	지선당한의원	강원특별자치도 원주시 능라동길 51, 517, 518호	033-748-1075	
751	예인한의원	강원특별자치도 원주시 단관길 129	033-763-3555	
752	평강한의원	강원특별자치도 원주시 원일로115번길 5, 2층	033-732-5551	
753	궁촌한의원	강원특별자치도 원주시 문막읍 문막시장1길 40	033-735-1042	
754	동의보감한의원	강원특별자치도 원주시 원일로 82-3	0507-1427-1775	
755	토지한의원	강원특별자치도 원주시 단구로 397, 1층	0507-1341-7515	
756	승산한의원	강원특별자치도 원주시 예술관길 4, 2층	033-766-0815	
757	다정한의원	강원특별자치도 원주시 중앙로 40	033-735-7525	
758	한초당한의원	강원특별자치도 원주시 평원로 61	033-732-2965	
759	상지명인한의원	강원특별자치도 원주시 무실로 64	033-731-1075	
760	맑은숲 한의원	강원특별자치도 원주시 시청로 72, 205호	033-743-8575	
761	세진한의원	강원특별자치도 원주시 남원로 592	033-761-3116	
762	고려한의원	강원특별자치도 원주시 남원로 656	033-766-8212	
763	내몸사랑한의원	강원특별자치도 원주시 로아노크로 74, 세이브타워401호	0507-1349-0186	
764	만나한의원	강원특별자치도 원주시 무실로 177, 2층	033-763-1075	
765	동강한의원	강원특별자치도 원주시 한지공원길 2	033-766-8555	
766	광동한의원	강원특별자치도 원주시 치악로 1793	033-766-3900	
767	늘푸른한의원	강원특별자치도 원주시 문막읍 원문로 1883	033-743-8297	
768	대홍한의원	강원특별자치도 원주시 원문로 186	033-731-8275	
769	거북이한의원	강원특별자치도 원주시 소초면 장막1길 15	033-748-3322	
770	중국한의원	강원특별자치도 원주시 치악로 1657-1, 1~2층	0507-1428-0983	
771	혜명한의원	강원특별자치도 원주시 원일로 12	033-764-0660	
772	혜민한의원	강원특별자치도 원주시 단구로 78	033-731-7967	
773	명성한의원	강원특별자치도 원주시 원문로 106	033-746-5201	
774	안홍한의원	강원특별자치도 원주시 복원로 2684	033-746-3900	
775	민제한의원	강원특별자치도 원주시 서원대로 402	033-762-4414	
776	중의한의원	강원특별자치도 원주시 중앙로 70	033-742-2038	
777	경희한의원	강원특별자치도 원주시 향교길 56	033-765-5213	
778	한가온한방병원	강원특별자치도 강릉시 솔울로 35, 3~6층	033-655-7579	
779	강릉연세요양병원	강원특별자치도 강릉시 옥가로 70	033-645-1400	
780	의료법인 강릉동인병원	강원특별자치도 강릉시 강릉대로419번길 42	033-650-6113	

구분	시설명	상세주소	연락처	비고
781	강원도강릉의료원	강원특별자치도 강릉시 경강로 2007	033-610-1200	
782	의산의료재단 강릉고려병원	강원특별자치도 강릉시 옥가로 30	033-642-1988	
783	국군강릉병원	강원특별자치도 강릉시 주문진읍 동해대로 4371-34	033-662-7802	
784	강릉아산병원	강원특별자치도 강릉시 사천면 방동길 38	033-610-3114	
785	강릉원주대학교치과병원	강원특별자치도 강릉시 죽헌길 7	033-640-3114	
786	(의)아나의료재단 강릉아나병원	강원특별자치도 강릉시 용지로 129	033-642-1100	
787	강릉율곡병원	강원특별자치도 강릉시 동해대로3304번길 11	033-655-1133	
788	강원도립강릉요양병원	강원특별자치도 강릉시 경강로 2007	033-640-8800	
789	갈바리의원	강원특별자치도 강릉시 임영로163번길 24-8	033-644-4992	
790	공내과의원	강원특별자치도 강릉시 옥가로 53-1	033-648-4230	
791	이도현성형외과의원	강원특별자치도 강릉시 하평1길 14	033-653-4213	
792	유주왕외과의원	강원특별자치도 강릉시 주문진읍 해안3길 7	033-662-8767	
793	정의흠외과의원	강원특별자치도 강릉시 경강로 2085	033-646-2630	
794	성심외과의원	강원특별자치도 강릉시 율곡로 2792	033-645-4082	
795	김홍근의원	강원특별자치도 강릉시 주문진읍 주문로 68	033-661-2177	
796	김이비인후과의원	강원특별자치도 강릉시 금성로22번길 12	033-641-2304	
797	박비뇨기과의원	강원특별자치도 강릉시 경강로 2092-1	033-648-2430	
798	윤이비인후과의원	강원특별자치도 강릉시 금성로 42	033-648-9333	
799	장신경과의원	강원특별자치도 강릉시 경강로2095번길 3	033-641-2717	
800	김남원내과의원	강원특별자치도 강릉시 경강로 2120, 5층 505호	033-642-9155	
801	우신김비뇨기과의원	강원특별자치도 강릉시 경강로 2082	033-644-4951	
802	에스엠 가정의학과의원	강원특별자치도 강릉시 주문진읍 주문로 97	033-662-8380	
803	연세피부과의원	강원특별자치도 강릉시 경강로 2079, 4층	033-642-0619	
804	윤내과의원	강원특별자치도 강릉시 경강로 2082, 2층	033-648-9557	
805	아름다운피부과의원	강원특별자치도 강릉시 경강로 2100, 2층	033-646-7891	
806	경선산부인과의원	강원특별자치도 강릉시 옥가로7번길 3	033-643-7131	
807	홍내과의원	강원특별자치도 강릉시 금성로 18	033-643-5007	
808	이종원내과의원	강원특별자치도 강릉시 성덕포남로 189	033-647-7976	
809	이종화외과의원	강원특별자치도 강릉시 강릉대로 165	033-646-0196	
810	박민형안과의원	강원특별자치도 강릉시 경강로 2109, 4층	033-643-3133	
811	이해옥성형외과의원	강원특별자치도 강릉시 경강로 2109, 4층	033-648-4353	
812	김남동내과의원	강원특별자치도 강릉시 율곡로 2844	033-646-8275	
813	이재홍정형외과의원	강원특별자치도 강릉시 옥가로 57	033-642-3459	
814	서이비인후과의원	강원특별자치도 강릉시 경강로 2109, 3층	033-642-1746	
815	이소아청소년과의원	강원특별자치도 강릉시 주문진읍 주문로 107, 2층	033-662-8636	
816	연세마취통증의학과의원	강원특별자치도 강릉시 경강로 2110, 3층	033-643-7775	
817	난소아청소년과의원	강원특별자치도 강릉시 범일로 604, 2층	033-646-2730	
818	최정준성형외과의원	강원특별자치도 강릉시 경강로 2110, 7층	033-643-7033	
819	서울이비인후과의원	강원특별자치도 강릉시 경강로 2102, 3층	033-645-2260	
820	한림정형외과의원	강원특별자치도 강릉시 주문진읍 주문로 64	033-661-6119	
821	행복누리산부인과의원	강원특별자치도 강릉시 경강로 2109	033-641-6680	
822	한솔내과의원	강원특별자치도 강릉시 하평길 46	033-653-7588	
823	하나산부인과의원	강원특별자치도 강릉시 강릉대로 385	033-651-6008	
824	서울성형외과의원	강원특별자치도 강릉시 경강로 2097, 4층	033-645-0570	
825	한빛안과의원	강원특별자치도 강릉시 경강로 2100, 신영빌딩2관 6층	033-642-6429	
826	연세소아청소년과의원	강원특별자치도 강릉시 금성로22번길 8	033-641-9508	
827	세란신경과의원	강원특별자치도 강릉시 금성로22번길 13, 2층	033-645-6405	
828	세란재활의학과의원	강원특별자치도 강릉시 경강로 2120, 5층 513호	033-648-7119	
829	성광용내과의원	강원특별자치도 강릉시 주문진읍 주문로 103	033-662-1475	
830	김동일내과의원	강원특별자치도 강릉시 교동광장로 145, 2층	033-641-8898	

구분	시설명	상세주소	연락처	비고
831	서울정형외과의원	강원특별자치도 강릉시 경강로 2109, 4층	033-643-8801	
832	이명호내과의원	강원특별자치도 강릉시 솔올로5번길 40, 2층	033-645-7747	
833	조소아청소년과의원	강원특별자치도 강릉시 교동광장로 105	033-644-8256	
834	우리들내과의원	강원특별자치도 강릉시 경강로 2079, 2,3층	033-610-1500	
835	박유인소아청소년과의원	강원특별자치도 강릉시 솔올로 25, 2층	033-641-2391	
836	텔포이내과의원	강원특별자치도 강릉시 울곡로 2832	033-648-1589	
837	여정언산부인과의원	강원특별자치도 강릉시 경강로 2082	033-648-4906	
838	서울피부과의원	강원특별자치도 강릉시 경강로 2097	033-641-8711	
839	성광용내과의원	강원특별자치도 강릉시 주문진읍 주문로 103	033-662-1475	
840	김동일내과의원	강원특별자치도 강릉시 교동광장로 145, 2층	033-641-8898	
841	서울정형외과의원	강원특별자치도 강릉시 경강로 2109, 4층	033-643-8801	
842	이명호내과의원	강원특별자치도 강릉시 솔올로5번길 40, 2층	033-645-7747	
843	조소아청소년과의원	강원특별자치도 강릉시 교동광장로 105	033-644-8256	
844	우리들내과의원	강원특별자치도 강릉시 경강로 2079, 2,3층	033-610-1500	
845	박유인소아청소년과의원	강원특별자치도 강릉시 솔올로 25, 2층	033-641-2391	
846	텔포이내과의원	강원특별자치도 강릉시 울곡로 2832	033-648-1589	
847	여정언산부인과의원	강원특별자치도 강릉시 경강로 2082	033-648-4906	
848	서울피부과의원	강원특별자치도 강릉시 경강로 2097	033-641-8711	
849	상쾌한이비인후과의원	강원특별자치도 강릉시 경강로 2108, 2층	033-641-8904	
850	도담도담소아청소년과의원	강원특별자치도 강릉시 경강로 2109, 4층	033-648-7271	
851	영동미취통증의학과의원	강원특별자치도 강릉시 경강로 2089	033-641-7531	
852	강남의원	강원특별자치도 강릉시 노가니길 31	033-641-8214	
853	서울의원	강원특별자치도 강릉시 주문진읍 주문로 127	033-655-1956	
854	Dr. 신형직의 비타민 정신과의원	강원특별자치도 강릉시 경강로 2109, 6층	033-645-0900	
855	박정빈외과의원	강원특별자치도 강릉시 경강로 2109, 3층	033-648-0080	
856	본정형외과의원	강원특별자치도 강릉시 금성로 60, 5층	033-648-7582	
857	서울수이비인후과의원	강원특별자치도 강릉시 경강로 2120, 5층 501,502호	033-655-0575	
858	강릉연세정형외과의원	강원특별자치도 강릉시 경강로 2082, 3층	033-645-0075	
859	상쾌한이비인후과의원	강원특별자치도 강릉시 경강로 2108, 2층	033-641-8904	
860	도담도담 소아청소년과의원	강원특별자치도 강릉시 경강로 2109, 4층	033-648-7271	
861	영동미취통증의학과의원	강원특별자치도 강릉시 경강로 2089	033-641-7531	
862	강남의원	강원특별자치도 강릉시 노가니길 31	033-641-8214	
863	서울의원	강원특별자치도 강릉시 주문진읍 주문로 127	033-655-1956	
864	Dr. 신형직의 비타민 정신과의원	강원특별자치도 강릉시 경강로 2109, 6층	033-645-0900	
865	박정빈외과의원	강원특별자치도 강릉시 경강로 2109, 3층	033-648-0080	
866	본정형외과의원	강원특별자치도 강릉시 금성로 60, 5층	033-648-7582	
867	서울수이비인후과의원	강원특별자치도 강릉시 경강로 2120, 5층 501,502호	033-655-0575	
868	강릉연세정형외과의원	강원특별자치도 강릉시 경강로 2082, 3층	033-645-0075	
869	아이앤맘 소아청소년과의원	강원특별자치도 강릉시 옥가로 21, 3,7층	033-645-7512	
870	임수빈신경과의원	강원특별자치도 강릉시 옥가로 21, 2층	033-646-5522	
871	아이앤맘산부인과의원	강원특별자치도 강릉시 옥가로 21, 4,5층	033-648-8114	
872	세가온소아청소년과의원	강원특별자치도 강릉시 울곡로 2982-6, 1층	033-655-9393	
873	강릉성모안과의원	강원특별자치도 강릉시 경강로 2089, 1층	033-645-7337	
874	강남미취통증의학과의원	강원특별자치도 강릉시 신대학길 17, 3층 307호	033-643-3362	
875	서울에이스정형외과의원	강원특별자치도 강릉시 금성로22번길 8, 2,3층	033-641-1253	
876	홍현일내과의원	강원특별자치도 강릉시 경강로 2110, 3층	033-648-2571	

구분	시설명	상세주소	연락처	비고
877	아산마취통증의학과의원	강원특별자치도 강릉시 교동광장로 105, 3층	033-644-2131	
878	연세재활의학과의원	강원특별자치도 강릉시 솔올로5번길 40, 3층	033-655-7522	
879	청플러스비뇨기과의원	강원특별자치도 강릉시 경강로 2110, 3층	033-646-0182	
880	혜현의원	강원특별자치도 강릉시 주문진읍 주문로 113	033-661-2325	
881	아가파피플다터의원	강원특별자치도 강릉시 교동광장로 115, 2층	033-655-1810	
882	더나은정형외과의원	강원특별자치도 강릉시 금성로 20, 2층	033-642-8775	
883	연세마디의원	강원특별자치도 강릉시 경강로 2109, 6층	033-655-7582	
884	강릉바른정형외과의원	강원특별자치도 강릉시 경강로 2075, 3층	033-645-7588	
885	파란소아청소년과의원	강원특별자치도 강릉시 선수촌로 64-3, 유천이스턴빌딩 2층 202호	033-645-3165	
886	쾌의원	강원특별자치도 강릉시 율곡로 2745, 율곡빌딩 2층	033-921-9219	
887	강릉마디튼튼 정형외과의원	강원특별자치도 강릉시 솔올로5번길 55, 3층 302호	033-642-7119	
888	예수강릉메디컬의원	강원특별자치도 강릉시 경강로 2075, 2층,4층	033-655-9225	
889	조은안과의원	강원특별자치도 강릉시 율곡로 2827, 그랜드치과타워빌딩 2층	033-655-0741	
890	동서연산부인과의원	강원특별자치도 강릉시 경강로 2110, 동아빌딩 6층	033-641-3001	
891	서울안과의원	강원특별자치도 강릉시 경강로 2108, 3층	033-644-0707	
892	아산제일정형외과의원	강원특별자치도 강릉시 율곡로 2827, 3층	033-648-2200	
893	우리가정의원	강원특별자치도 강릉시 하평길 21, 2층	033-651-8275	
894	위드내과의원	강원특별자치도 강릉시 솔올로 35, 2층	033-641-9222	
895	엘림의원	강원특별자치도 강릉시 수리골길 6-7, 1층	033-653-8841	
896	이화의원	강원특별자치도 강릉시 율곡로 2791, 2층	033-655-8575	
897	서울베스트 마취통증의학과의원	강원특별자치도 강릉시 경강로 2085, 2층	033-641-1102	
898	스마일가정의학과의원	강원특별자치도 강릉시 성덕로 328-18, 주영프라자 4층 401호	033-651-6517	
899	서정형외과의원	강원특별자치도 강릉시 솔올로 32, 현산빌딩 2,3층	033-922-7111	
900	타토아의원 강릉점	강원특별자치도 강릉시 율곡로 2827, 4층	033-646-5055	
901	힐링수의원	강원특별자치도 강릉시 해안로 476, 스카이에이 경포호텔 지하1층 로비 4~7호	033-823-4888	
902	최이비인후과의원	강원특별자치도 강릉시 주문진읍 항구로 48, 7층	033-661-6680	
903	이안과의원	강원특별자치도 강릉시 주문진읍 항구로 48, 6층	033-662-9799	
904	고려가정의학과의원	강원특별자치도 강릉시 성덕포남로 75, 2층	033-651-8875	
905	바로그의원	강원특별자치도 강릉시 경강로 2090-1, 3,4,5층	033-647-9111	
906	온산부인과의원	강원특별자치도 강릉시 솔올로5번길 55, 4층 401호	033-823-3120	
907	성모솔 정신건강의학과의원	강원특별자치도 강릉시 경강로 2102, 2층 202호	033-823-1500	
908	우주 가정의학과 의원	강원특별자치도 강릉시 솔올로5번길 40-4, 2층	033-655-9887	
909	인성치과의원	강원특별자치도 강릉시 성덕포남로 75, 3층	033-651-8240	
910	관동치과의원	강원특별자치도 강릉시 범일로 604	033-642-3327	
911	연세치과의원	강원특별자치도 강릉시 주문진읍 주문로 69	033-662-2248	
912	김재구치과의원	강원특별자치도 강릉시 경강로 2068	033-643-5562	
913	행복이송송치과의원	강원특별자치도 강릉시 신대학길 20	033-648-2902	
914	이승우치과의원	강원특별자치도 강릉시 금성로 7	033-641-2208	
915	권혁태치과의원	강원특별자치도 강릉시 주문진읍 주문로 68-1	033-661-3342	
916	중앙치과의원	강원특별자치도 강릉시 금성로22번길 10	033-641-6859	
917	최근준치과의원	강원특별자치도 강릉시 금성로22번길 8, 4층	033-647-2800	
918	김은겸치과의원	강원특별자치도 강릉시 선수촌로 73, 3층 302호	033-647-3301	
919	약손치과의원	강원특별자치도 강릉시 경강로 2098, 2층	033-647-4849	
920	김치과의원	강원특별자치도 강릉시 주문진읍 주문로 105, 2층	033-662-1399	
921	강릉치과의원	강원특별자치도 강릉시 경강로 2110, 4층	033-647-1107	
922	한진규치과의원	강원특별자치도 강릉시 강릉대로 398	033-651-0823	

구분	시설명	상세주소	연락처	비고
923	가인치과의원	강원특별자치도 강릉시 경강로 2091	033-647-8222	
924	제일치과의원	강원특별자치도 강릉시 주문진읍 주문로 60	033-661-2811	
925	연세부부치과의원	강원특별자치도 강릉시 경강로 2079, 4층	033-648-7575	
926	한은현치과의원	강원특별자치도 강릉시 옥가로 55	033-643-2875	
927	최종운치과의원	강원특별자치도 강릉시 경강로 2093-1	033-647-7866	
928	김환준치과의원	강원특별자치도 강릉시 경강로 2082	033-643-2822	
929	허치과의원	강원특별자치도 강릉시 경강로 2084, 3층	033-641-2875	
930	합치과의원	강원특별자치도 강릉시 경강로 2105, 3층	033-645-8275	
931	신영치과의원	강원특별자치도 강릉시 용지각길 11	033-648-3888	
932	현대치과의원	강원특별자치도 강릉시 하평길 46, 2층	033-651-2875	
933	연세플러스치과의원	강원특별자치도 강릉시 경강로 2117	033-642-3142	
934	영동치과의원	강원특별자치도 강릉시 경강로 2106	033-645-2875	
935	이가편한미치과의원	강원특별자치도 강릉시 경강로 2097	033-648-7528	
936	서울치과의원	강원특별자치도 강릉시 주문진읍 주문로 79-1	033-661-8275	
937	소망치과의원	강원특별자치도 강릉시 교동광장로 105	033-645-7525	
938	제이치과의원	강원특별자치도 강릉시 솔울로 17, 3층	033-646-6513	
939	화이트치과의원	강원특별자치도 강릉시 교동광장로 129, 2층	033-641-8275	
940	미소치과의원	강원특별자치도 강릉시 성덕포남로 53, 204호	033-652-2275	
941	주문진중앙치과의원	강원특별자치도 강릉시 주문진읍 항구로 48, 4층	033-662-7528	
942	본치과의원	강원특별자치도 강릉시 입암로 157, 2층	033-652-2228	
943	e플러스치과의원	강원특별자치도 강릉시 경강로 2120, 5층	033-643-8275	
944	유디치과의원	강원특별자치도 강릉시 금성로 60, 3,4층	033-655-6400	
945	정원치과의원	강원특별자치도 강릉시 교동광장로 106, 5층	033-644-4888	
946	아라치과의원	강원특별자치도 강릉시 솔울로 25	033-644-7528	
947	굿모닝치과의원	강원특별자치도 강릉시 하평길 56, 2층	033-642-7528	
948	강릉바른이치과의원	강원특별자치도 강릉시 경강로 2092	033-648-0212	
949	참조은장치과의원	강원특별자치도 강릉시 옥가로7번길 2, 1층	033-655-7528	
950	아이조은치과의원	강원특별자치도 강릉시 교동광장로 115, 3층	033-642-2879	
951	이튼튼치과의원	강원특별자치도 강릉시 경강로 2093, 4층	033-645-7875	
952	뉴사랑심는치과의원	강원특별자치도 강릉시 경강로 2109, 3층	033-648-2875	
953	참사랑치과의원	강원특별자치도 강릉시 경강로 2109, 2층	033-655-2875	
954	아이엠맘어린이치과의원	강원특별자치도 강릉시 옥가로 21, 2층	033-643-2827	
955	윤덕기치과의원	강원특별자치도 강릉시 주문진읍 주문로 67, 1층	033-662-4569	
956	미시간치과의원	강원특별자치도 강릉시 금성로 58	033-646-2875	
957	스마일치과의원	강원특별자치도 강릉시 선수촌로 77	033-655-2275	
958	지엔박치과의원	강원특별자치도 강릉시 선수촌로 130, 2층	033-644-3456	
959	그랜드치과의원	강원특별자치도 강릉시 울곡로 2827, 5-7층	033-653-0000	
960	라인치과의원	강원특별자치도 강릉시 경강로 2102, 3층	033-647-5275	
961	강릉에이스치과의원	강원특별자치도 강릉시 경강로 2108, 5층	033-641-7522	
962	백남운치과의원	강원특별자치도 강릉시 경강로 2113, 2층 2호	033-642-6759	
963	바른마음치과의원	강원특별자치도 강릉시 금성로42번길 14, 3층	033-648-3200	
964	수플란트치과의원	강원특별자치도 강릉시 주문진읍 작은다리길 16, 2층	033-662-2275	
965	뉴욕플란트치과의원	강원특별자치도 강릉시 금성로61번길 7, 2층	033-641-7575	
966	튼튼아이소아치과의원	강원특별자치도 강릉시 선수촌로 77, 송원빌딩 302호	033-647-1275	
967	채움치과의원	강원특별자치도 강릉시 솔울로5번길 55, 2층	033-645-2888	
968	이루부부치과의원	강원특별자치도 강릉시 성덕포남로 45-8, 3층	033-921-2255	
969	닥터준치과교정과 치과의원	강원특별자치도 강릉시 솔울로5번길 40-1, 3층	033-641-2885	
970	동원한의원	강원특별자치도 강릉시 임영로 142-1	033-648-4042	
971	진생한의원	강원특별자치도 강릉시 주문진읍 주문로 49	033-662-2735	
972	신생한의원	강원특별자치도 강릉시 문화의길 18	033-648-9005	
973	보생한의원	강원특별자치도 강릉시 강릉대로 158	033-648-7644	
974	한중한의원	강원특별자치도 강릉시 금성로 27-2	033-643-1443	

구분	시설명	상세주소	연락처	비고
975	중화당한의원	강원특별자치도 강릉시 금성로22번길 10	033-648-4611	
976	최한의원	강원특별자치도 강릉시 경강로 2099	033-646-5532	
977	광제한의원	강원특별자치도 강릉시 주문진읍 매맥이윗길 2	033-661-4649	
978	호산한의원	강원특별자치도 강릉시 성덕포남로 48, 2층 2호	033-651-6260	
979	동양한의원	강원특별자치도 강릉시 주문진읍 주문로 113-2	033-662-4948	
980	제중한의원	강원특별자치도 강릉시 금성로22번길 8	033-645-2807	
981	장수한의원	강원특별자치도 강릉시 경강로 2203	033-647-3575	
982	울곡한의원	강원특별자치도 강릉시 하평길 40	033-652-9111	
983	동의보감한의원	강원특별자치도 강릉시 금성로31번길 8	033-643-8848	
984	강릉한의원	강원특별자치도 강릉시 경강로2103번길 5	033-644-1075	
985	수한의원	강원특별자치도 강릉시 금성로42번길 13, 2층	033-645-1729	
986	한미르지남한의원	강원특별자치도 강릉시 경강로 2120, 503호	033-642-1075	
987	한빛한의원	강원특별자치도 강릉시 옥가로 19	033-642-3733	
988	늘푸른한의원	강원특별자치도 강릉시 솔울로 44	033-642-9950	
989	홍익한의원	강원특별자치도 강릉시 하평3길 11	033-652-7510	
990	한서한의원	강원특별자치도 강릉시 솔울로5번길 49, 2층	033-646-9114	
991	한솔한의원	강원특별자치도 강릉시 경강로 2110	033-643-1255	
992	임한의원	강원특별자치도 강릉시 성덕포남로 174	033-652-6050	
993	경희한사랑한의원	강원특별자치도 강릉시 용지로 23, 105호	033-643-1072	
994	중인당한의원	강원특별자치도 강릉시 주문진읍 주문로 62	033-646-1688	
995	권한의원	강원특별자치도 강릉시 금성로42번길 12, 2층	033-645-7545	
996	자연한의원	강원특별자치도 강릉시 경강로 2097, 3층	033-643-7584	
997	신통한의원	강원특별자치도 강릉시 솔울로 17, 301호	033-661-8075	
998	거북이한의원	강원특별자치도 강릉시 경강로 2109, 2층	033-646-1054	
999	경희부부한의원	강원특별자치도 강릉시 솔울로5번길 12-7, 3층	033-645-6110	
1000	성덕한의원	강원특별자치도 강릉시 성덕포남로 66	033-653-8828	
1001	은행나무한의원	강원특별자치도 강릉시 금성로22번길 4, 2층 201호	033-655-0231	
1002	자운영한의원	강원특별자치도 강릉시 팔송길 32, 1층	033-642-7588	
1003	솔울한의원	강원특별자치도 강릉시 교동광장로 117	033-642-8868	
1004	대동한의원	강원특별자치도 강릉시 난설현로 182	033-648-5154	
1005	경희동의보감한의원	강원특별자치도 강릉시 주문진읍 주문로 67-1, 2층	033-661-9899	
1006	강릉동양한의원	강원특별자치도 강릉시 신대학길 23, 6층	033-643-7575	
1007	노승현경희한의원	강원특별자치도 강릉시 임영로116번길 3	033-662-6200	
1008	사임당 한의원	강원특별자치도 강릉시 토성로 125-1	033-648-8075	
1009	용한의원	강원특별자치도 강릉시 금성로 38, 2층	033-646-2048	
1010	성덕한의원	강원특별자치도 강릉시 성덕포남로 66	033-653-8828	
1011	은행나무한의원	강원특별자치도 강릉시 금성로22번길 4, 2층 201호	033-655-0231	
1012	자운영한의원	강원특별자치도 강릉시 팔송길 32, 1층	033-642-7588	
1013	솔울한의원	강원특별자치도 강릉시 교동광장로 117	033-642-8868	
1014	대동한의원	강원특별자치도 강릉시 난설현로 182	033-648-5154	
1015	경희동의보감한의원	강원특별자치도 강릉시 주문진읍 주문로 67-1, 2층	033-661-9899	
1016	강릉동양한의원	강원특별자치도 강릉시 신대학길 23, 6층	033-643-7575	
1017	노승현경희한의원	강원특별자치도 강릉시 임영로116번길 3	033-662-6200	
1018	사임당 한의원	강원특별자치도 강릉시 토성로 125-1	033-648-8075	
1019	용한의원	강원특별자치도 강릉시 금성로 38, 2층	033-646-2048	
1020	토담한의원	강원특별자치도 강릉시 화부산로131번길 2	033-645-7510	
1021	유천한의원	강원특별자치도 강릉시 선수촌로 77, 3층 301호	033-643-3681	
1022	하슬라한의원	강원특별자치도 강릉시 선수촌로 67, 2층, 5층	033-642-1999	
1023	남대천한의원	강원특별자치도 강릉시 금성로31번길 5, 1층	033-642-0751	
1024	맘드림한의원	강원특별자치도 강릉시 선수촌로 70, 2층	033-647-1223	
1025	청담한의원	강원특별자치도 강릉시 월대산로 60	033-647-1497	
1026	청운한의원	강원특별자치도 강릉시 하평길 31, 2층 204호	033-651-5005	
1027	단주한의원	강원특별자치도 강릉시 운정길 15, 2층 201호	033-648-7900	

구분	시설명	상세주소	연락처	비고
1028	더경희한의원	강원특별자치도 강릉시 솔올로 3, 2층	033-646-0212	
1029	경희힘찬한의원	강원특별자치도 강릉시 교동광장로 106, 3층	033-648-1075	
1030	열린문한의원	강원특별자치도 강릉시 주문진읍 항구로 48, 2층	033-661-7582	
1031	경희기운찬한의원	강원특별자치도 강릉시 성덕포남로 45-8, 2층 203호	033-647-9966	
1032	옥계한의원	강원특별자치도 강릉시 옥계면 현내시장길 71	033-534-1680	
1033	중양한의원	강원특별자치도 강릉시 율곡로 2791, 1층	033-655-7585	
1034	맑은샘한의원	강원특별자치도 강릉시 연당길 78	033-652-3075	
1035	심석인한의원	강원특별자치도 강릉시 교동광장로 139, 2층	033-642-4188	
1036	홍제부부한의원	강원특별자치도 강릉시 토성로61번길 7, 1층	033-643-1075	
1037	신광호경희한의원	강원특별자치도 강릉시 주문진읍 연주로 239, 2층	033-661-0789	
1038	미소한의원	강원특별자치도 강릉시 남부로 147, 2층	033-643-8882	
1039	입암경희한의원	강원특별자치도 강릉시 입암로 157, 2층	033-651-1075	
1040	열린문한의원	강원특별자치도 강릉시 주문진읍 항구로 48, 2층	033-661-7582	
1041	경희기운찬한의원	강원특별자치도 강릉시 성덕포남로 45-8, 2층 203호	033-647-9966	
1042	옥계한의원	강원특별자치도 강릉시 옥계면 현내시장길 71	033-534-1680	
1043	중양한의원	강원특별자치도 강릉시 율곡로 2791, 1층	033-655-7585	
1044	맑은샘한의원	강원특별자치도 강릉시 연당길 78	033-652-3075	
1045	심석인한의원	강원특별자치도 강릉시 교동광장로 139, 2층	033-642-4188	
1046	홍제부부한의원	강원특별자치도 강릉시 토성로61번길 7, 1층	033-643-1075	
1047	신광호경희한의원	강원특별자치도 강릉시 주문진읍 연주로 239, 2층	033-661-0789	
1048	미소한의원	강원특별자치도 강릉시 남부로 147, 2층	033-643-8882	
1049	입암경희한의원	강원특별자치도 강릉시 입암로 157, 2층	033-651-1075	
1050	의료법인 동해동인병원	강원특별자치도 동해시 하평로 26	033-532-3006	
1051	근로복지공단 동해병원	강원특별자치도 동해시 하평로 11	033-530-3100	
1052	한마음병원	강원특별자치도 동해시 중앙로 210	033-533-8275	
1053	동해요양병원	강원특별자치도 동해시 중앙로 218	033-531-2500	
1054	동해이레요양병원	강원특별자치도 동해시 덕골길 76-40	033-533-7741	
1055	동해금강요양병원	강원특별자치도 동해시 동해대로 5143	033-520-7200	
1056	All바른의원	강원특별자치도 동해시 발한로 210	033-531-7575	
1057	Dr. 하석우의 한사랑의원	강원특별자치도 동해시 효자남길 16, 1층	033-522-2244	
1058	글로리아산부인과의원	강원특별자치도 동해시 천곡로 86-2, 3층	033-532-0050	
1059	김인수정형외과의원	강원특별자치도 동해시 천곡로 86-2	033-535-3669	
1060	꾸러기소아과의원	강원특별자치도 동해시 중앙로 249	033-531-0222	
1061	누가이비인후과의원	강원특별자치도 동해시 한섬로 111-7, 3층	033-535-3600	
1062	누니부신피부과의원	강원특별자치도 동해시 천곡로 68	033-535-3870	
1063	더맑은신경과의원	강원특별자치도 동해시 효자로 683, 3층	033-521-9991	
1064	동해금강의원	강원특별자치도 동해시 동해대로 5143	033-520-7220	
1065	동해약천온천 실버타운의원	강원특별자치도 동해시 석두골길 145	033-534-3541	
1066	동해정형외과의원	강원특별자치도 동해시 효자로 688	033-522-2770	
1067	동해제일내과의원	강원특별자치도 동해시 청운1길 48, 2층 201호	033-522-6638	
1068	동해튼튼 마취통증의학과의원	강원특별자치도 동해시 한섬로 111-7, 현진빌딩 2층 202,203호	033-531-8275	
1069	동해프라임내과의원	강원특별자치도 동해시 천곡로 86-2, 대륜빌딩 201호	033-533-5580	
1070	리안의원	강원특별자치도 동해시 오일장길 30	033-522-2345	
1071	박원일 마취통증의학과의원	강원특별자치도 동해시 공단1로 7-11	033-521-0266	
1072	박정형외과의원	강원특별자치도 동해시 동굴로 104	033-533-8255	
1073	백신경외과의원	강원특별자치도 동해시 동해대로 5461	033-533-8181	
1074	부곡의원	강원특별자치도 동해시 발한로 69	033-533-1045	
1075	북평의원	강원특별자치도 동해시 전천로 303	033-521-7180	

구분	시설명	상세주소	연락처	비고
1076	서외과의원	강원특별자치도 동해시 동해대로 5007	033-521-1308	
1077	서울베스트안과의원	강원특별자치도 동해시 중앙로 237	033-531-6162	
1078	서울의원	강원특별자치도 동해시 한섬로 15	033-532-4814	
1079	성모안과의원	강원특별자치도 동해시 천곡로 76, 2층 201호	033-533-1285	
1080	성심의원	강원특별자치도 동해시 발한로 204	033-531-3900	
1081	세종의원	강원특별자치도 동해시 일출로 15	033-532-0511	
1082	신세계의원	강원특별자치도 동해시 청운1길 64, 301호	033-533-3652	
1083	신소아청소년과의원	강원특별자치도 동해시 효자로 691, 308, 309호	033-522-3773	
1084	심내과의원	강원특별자치도 동해시 천곡로 50, 2층	033-532-9338	
1085	아라한의원	강원특별자치도 동해시 중앙로 249, 4층 401호	033-535-6566	
1086	아이리스의원	강원특별자치도 동해시 천곡로 86	033-535-0032	
1087	아이맘산부인과의원	강원특별자치도 동해시 한섬로 113-7	033-532-8081	
1088	연세속이편한내과의원	강원특별자치도 동해시 효자로 683, 2층	033-521-0551	
1089	연세의원	강원특별자치도 동해시 발한로 180	033-535-0096	
1090	연세진의원	강원특별자치도 동해시 지양길 2-1	033-522-1013	
1091	열린이비인후과의원	강원특별자치도 동해시 천곡로 76, 다나빌딩 204호	033-533-9955	
1092	오형균정형외과의원	강원특별자치도 동해시 발한로 104	033-532-8244	
1093	원플러스원비뇨기과의원	강원특별자치도 동해시 천곡로 76, 3층	033-532-0558	
1094	윤이비인후과의원	강원특별자치도 동해시 중앙로 237	033-535-7501	
1095	이승재내과의원	강원특별자치도 동해시 동굴로 106	033-532-6880	
1096	이연수내과의원	강원특별자치도 동해시 중앙로 229, 2층	033-532-4600	
1097	이옥찬내과의원	강원특별자치도 동해시 중앙로 249	033-535-5315	
1098	이이비인후과의원	강원특별자치도 동해시 청운1길 51, 2층	033-535-1616	
1099	이재현내과의원	강원특별자치도 동해시 청운1길 64, 201호	033-521-2288	
1100	이정신건강의학과의원	강원특별자치도 동해시 천곡로 52	033-533-9895	
1101	임내과의원	강원특별자치도 동해시 효자남길 68, 2층동	033-522-2104	
1102	조아가정의학과의원	강원특별자치도 동해시 한섬로 94, 3층	033-534-7559	
1103	탁내과의원	강원특별자치도 동해시 천곡로 68, 204호	033-532-7100	
1104	파티마의원	강원특별자치도 동해시 청운1길 29, 3층	033-522-0755	
1105	하나통증의학과의원	강원특별자치도 동해시 중앙로 235	033-533-3275	
1106	한소아과의원	강원특별자치도 동해시 천곡로 86-2, 대륜빌딩 2층	033-531-6247	
1107	홍정안외과의원	강원특별자치도 동해시 중앙로 237, 4층	033-535-0959	
1108	고현주치과의원	강원특별자치도 동해시 발한로 206	033-533-0003	
1109	굿모닝치과의원	강원특별자치도 동해시 청운1길 48, 2층 202호	033-521-1575	
1110	김주선치과의원	강원특별자치도 동해시 발한로 63	033-535-1515	
1111	동해아이온소아치과의원	강원특별자치도 동해시 한섬로 113-7, 601호	033-533-7528	
1112	동해화이트치과의원	강원특별자치도 동해시 천곡로 76, 3층 301호	033-532-7532	
1113	미소디자인치과의원	강원특별자치도 동해시 청운1길 55, 2층	033-522-2878	
1114	바른치과교정과치과의원	강원특별자치도 동해시 중앙로 229, 3층	033-535-2885	
1115	박치과의원	강원특별자치도 동해시 천곡로 86-2	033-532-5869	
1116	베네치아치과교정과 치과의원	강원특별자치도 동해시 청운1길 47, 3층	033-521-2856	
1117	베네치아치과의원	강원특별자치도 동해시 청운1길 47	033-521-2855	
1118	아름다운치과의원	강원특별자치도 동해시 중앙로 223, 3층 302호	033-532-1275	
1119	연세동해구강악안면 외과치과의원	강원특별자치도 동해시 천곡로 51, 2층	033-533-2875	
1120	연세치과의원	강원특별자치도 동해시 중앙로 249	033-521-1646	
1121	에스치과의원	강원특별자치도 동해시 한섬로 113-7	033-533-2804	
1122	우리가족치과의원	강원특별자치도 동해시 중앙로 248	033-534-2875	
1123	이플란트치과의원	강원특별자치도 동해시 중앙로 237, 301-1호	033-534-2275	
1124	장창수치과의원	강원특별자치도 동해시 천곡로 59-1	033-533-0781	
1125	정다운치과의원	강원특별자치도 동해시 발한로 179, 2층	033-534-2835	
1126	중앙치과의원	강원특별자치도 동해시 천곡로 68, 203호	033-535-5370	

구분	시설명	상세주소	연락처	비고
1127	참조은치과의원	강원특별자치도 동해시 중앙로 247	033-535-4500	
1128	천곡치과의원	강원특별자치도 동해시 한섬로 66	033-533-7551	
1129	최진희치과의원	강원특별자치도 동해시 대학로 20	033-532-9114	
1130	치아사랑치과의원	강원특별자치도 동해시 청운1길 51-1, 2층	033-521-2279	
1131	태도치과의원	강원특별자치도 동해시 송정중앙로 11	033-522-2875	
1132	하얀미소치과의원	강원특별자치도 동해시 발한로 224	033-531-8575	
1133	효치과의원	강원특별자치도 동해시 발한로 186-1	033-532-0717	
1134	감초당한의원	강원특별자치도 동해시 발한로 213-1	033-535-5385	
1135	경희약손한의원	강원특별자치도 동해시 청운1길 52	033-522-4246	
1136	광제한의원	강원특별자치도 동해시 효자로 687-1	033-521-7560	
1137	동광한의원	강원특별자치도 동해시 발한로 204-1	033-533-2733	
1138	동해명가한의원	강원특별자치도 동해시 중앙로 247, 우리은행 203호	033-535-1075	
1139	동해한의원	강원특별자치도 동해시 대학로 20, 501호	033-532-3032	
1140	백세한의원	강원특별자치도 동해시 오일장길 6, 1층	033-521-1921	
1141	북평해맑은한의원	강원특별자치도 동해시 오일장1길 9	033-522-5375	
1142	수강한의원	강원특별자치도 동해시 일출로 2-4	033-532-3777	
1143	영동한의원	강원특별자치도 동해시 발한로 125	033-533-3505	
1144	원강한의원	강원특별자치도 동해시 천곡로 55	033-533-4767	
1145	익수당한의원	강원특별자치도 동해시 중앙로 175	033-533-2412	
1146	작은나무한의원	강원특별자치도 동해시 발한로 75, 1층	033-838-7900	
1147	중앙제일한의원	강원특별자치도 동해시 천곡로 52	033-535-1136	
1148	칠성한의원	강원특별자치도 동해시 중앙로 223	033-535-8075	
1149	한섬한의원	강원특별자치도 동해시 한섬로 61-1	033-533-4322	
1150	할아버지한의원	강원특별자치도 동해시 중앙로 231	033-532-0065	
1151	홍제한의원	강원특별자치도 동해시 청운1길 64, 2층	033-522-3669	
1152	근로복지공단 태백병원	강원특별자치도 태백시 보드미길 8	033-580-3114	
1153	가온의원	강원특별자치도 태백시 황지로 131, 3층	033-553-8871	
1154	고려의원	강원특별자치도 태백시 황지로 176-1,2층	033-553-6771	
1155	김병호내과의원	강원특별자치도 태백시 황지로 176-1	033-552-6997	
1156	김수일신경외과의원	강원특별자치도 태백시 황지로 90	033-553-6772	
1157	류상우소아청소년과의원	강원특별자치도 태백시 연지로 21	033-553-2094	
1158	문민규정형외과의원	강원특별자치도 태백시 황지로 90, 1층	033-552-7055	
1159	미소외과의원	강원특별자치도 태백시 황지로 89	033-553-0097	
1160	신태백병원	강원특별자치도 태백시 황지로 23	033-553-9100	
1161	연세호내과의원	강원특별자치도 태백시 황지로 131, 2층	033-553-2468	
1162	우리들의원	강원특별자치도 태백시 감천로 18	033-553-6600	
1163	이이비인후과의원	강원특별자치도 태백시 황지로 146	033-554-4300	
1164	이화코난 소아청소년과의원	강원특별자치도 태백시 번영로 359-1	033-553-7119	
1165	자혜의원	강원특별자치도 태백시 황지로 203	033-552-2795	
1166	정대진비뇨기과의원	강원특별자치도 태백시 번영로 357	033-553-5201	
1167	제일정신건강의학과의원	강원특별자치도 태백시 황지로 79-1	033-552-7990	
1168	중앙방사선과의원	강원특별자치도 태백시 연지로 21	033-552-8970	
1169	진의원	강원특별자치도 태백시 황지로 98	033-553-7271	
1170	태백밝은안과의원	강원특별자치도 태백시 황지로 169	033-554-0071	
1171	튼튼소아청소년과의원	강원특별자치도 태백시 서황지로 4, 3층	033-554-3335	
1172	한국의원	강원특별자치도 태백시 황지로 89	033-552-0355	
1173	한독의원	강원특별자치도 태백시 황지로 208	033-552-8877	
1174	한마음산부인과의원	강원특별자치도 태백시 서황지로 4	033-553-6901	
1175	한빛의원	강원특별자치도 태백시 장성로 32	033-581-7580	
1176	경희으뜸한의원	강원특별자치도 태백시 황지로 89	033-553-5353	
1177	경희장수한의원	강원특별자치도 태백시 황지로 157	033-553-3020	

구분	시설명	상세주소	연락처	비고
1178	경희한의원	강원특별자치도 태백시 황지로 180	033-552-2525	
1179	제생한의원	강원특별자치도 태백시 황지로 17-1	033-581-7200	
1180	제중한의원	강원특별자치도 태백시 장성로 33-2	033-581-7202	
1181	태백당한의원	강원특별자치도 태백시 시장북길 10	033-552-4452	
1182	한빛한의원	강원특별자치도 태백시 황지북3길 6	033-553-1071	
1183	김종호치과의원	강원특별자치도 태백시 황지로 178	033-552-1898	
1184	김현진치과의원	강원특별자치도 태백시 번영로 351	033-553-2804	
1185	미소치과의원	강원특별자치도 태백시 황지로 169	033-553-2875	
1186	민치과의원	강원특별자치도 태백시 시장북길 3	033-553-3325	
1187	상아치과의원	강원특별자치도 태백시 황지로 180	033-552-4700	
1188	서울경희치과의원	강원특별자치도 태백시 황지로 176	033-553-9993	
1189	연세치과의원	강원특별자치도 태백시 황지로 158	033-552-4009	
1190	정치과의원	강원특별자치도 태백시 장성로 39-2	033-581-7946	
1191	조호진 치과의원	강원특별자치도 태백시 황지로 149 201호	033-552-0010	
1192	황지치과의원	강원특별자치도 태백시 황지로 154	033-552-7114	
1193	속초시보건소	강원특별자치도 속초시 수복로 36	033-631-4000	
1194	의료법인보광의료재단 속초보광병원	강원특별자치도 속초시 중앙로 11	033-639-8500	
1195	강원특별자치도 속초의료원	강원특별자치도 속초시 영랑호반길 3	033-630-6000	
1196	속초우리요양병원	강원특별자치도 속초시 온천로 291-0	033-638-0060	
1197	속초정요양병원	강원특별자치도 속초시 동해대로 4084	033-637-0757	
1198	위덴치과병원	강원특별자치도 속초시 동해대로 4236, 8층	1877-7007	
1199	강원북부교도소부속의원	강원특별자치도 속초시 동해대로4511번길 13, 1층	033-634-7575	
1200	김봉수외과의원	강원특별자치도 속초시 중앙로108번길 87-1, 1층	033-633-6633	
1201	킴스여성의원	강원특별자치도 속초시 동해대로 4288, 3층	033-635-3525	
1202	속초튼튼 마취통증의학과의원	강원특별자치도 속초시 중앙로 3, 1층 101호	033-633-8275	
1203	베스트정형외과의원	강원특별자치도 속초시 중앙로 127, 4층	033-632-7501	
1204	엠디(MD)서울내과의원	강원특별자치도 속초시 중앙로 96, 1층 101호	033-638-0077	
1205	기쁨가정의학과의원	강원특별자치도 속초시 선사로 1, 2층 1호	033-636-7582	
1206	제일물편환의원	강원특별자치도 속초시 청학로 47, 3층	033-631-8475	
1207	베스트비뇨기과의원	강원특별자치도 속초시 중앙로 20, A동 3층 302호	033-633-1175	
1208	서울노앤기내과의원	강원특별자치도 속초시 중앙로 20, 2층	033-635-8275	
1209	속초강내과의원	강원특별자치도 속초시 동해대로 4024, 2층 205호	033-638-9577	
1210	설악보건의료소비자 생활협동조합 진영의원	강원특별자치도 속초시 중앙로 167	033-635-6150	
1211	영동의원	강원특별자치도 속초시 중앙로 10	033-631-6300	
1212	닥터움가정의학과의원	강원특별자치도 속초시 동해대로 4163	033-633-3773	
1213	열린재활의학과의원	강원특별자치도 속초시 조양상가길 5, 2층	033-631-3123	
1214	이상호내과의원	강원특별자치도 속초시 동해대로 4177, 1층	033-637-7902	
1215	서울성형외과의원	강원특별자치도 속초시 중앙로 48-1	033-637-3110	
1216	현대통증의학과의원	강원특별자치도 속초시 중앙로 20, A동 301호	033-637-2332	
1217	속초항맥외과의원	강원특별자치도 속초시 동해대로 4121	033-635-1339	
1218	본안과의원	강원특별자치도 속초시 중앙로 20, 2층 201호	033-637-9100	
1219	박정민통증의학과의원	강원특별자치도 속초시 동해대로 4177, 4층	033-636-1006	
1220	속초바다의원	강원특별자치도 속초시 중앙로 153, 2층	033-636-1175	
1221	탐속편환의원	강원특별자치도 속초시 미시령로3359번길 20, 2층 201호	033-635-5266	
1222	바른정형외과의원	강원특별자치도 속초시 청대로 347	033-633-6119	
1223	성심연합의원	강원특별자치도 속초시 중앙로 342	033-631-7582	
1224	동해의원	강원특별자치도 속초시 장안로 29	033-637-7585	
1225	미르이비인후과의원	강원특별자치도 속초시 중앙로 20, B동 2층	033-633-7573	

구분	시설명	상세주소	연락처	비고
1226	서울차내과의원	강원특별자치도 속초시 동해대로 4215, 2층	033-638-8275	
1227	서울피부과의원	강원특별자치도 속초시 중앙로 127	033-638-3888	
1228	하얀나라피부과의원	강원특별자치도 속초시 동해대로 4215, 3층	033-635-1664	
1229	연세안과의원	강원특별자치도 속초시 동해대로 4177, 3층	033-632-3289	
1230	서울영상의학과의원	강원특별자치도 속초시 중앙로 107	033-637-8275	
1231	속초중앙의원	강원특별자치도 속초시 중앙로 86, 2층	033-633-8208	
1232	삼성의원	강원특별자치도 속초시 중앙로 164	033-638-8282	
1233	우리들 마취통증의학과의원	강원특별자치도 속초시 중앙로 29-1	033-638-0080	
1234	이현철소아청소년과의원	강원특별자치도 속초시 동해대로 4147, 비동3층	033-636-0282	
1235	최내과의원	강원특별자치도 속초시 중앙로 127, 503호	033-637-7575	
1236	홍영기비뇨기과의원	강원특별자치도 속초시 동해대로 4177, 2층	033-633-0696	
1237	세란의원	강원특별자치도 속초시 동해대로 4024, 3층 307호	033-636-8114	
1238	김소아청소년과의원	강원특별자치도 속초시 청대로 347	033-637-1800	
1239	중앙산부인과의원	강원특별자치도 속초시 동해대로 4117	033-637-9887	
1240	한사랑 마취통증의학과의원	강원특별자치도 속초시 중앙로 75	033-637-0110	
1241	이호영소아청소년과의원	강원특별자치도 속초시 동해대로 4177, 5층	033-635-6030	
1242	서울이비인후과의원	강원특별자치도 속초시 중앙로 35	033-632-3784	
1243	서울정형외과의원	강원특별자치도 속초시 청초호반로 135	033-631-1190	
1244	고려산부인과의원	강원특별자치도 속초시 중앙로 96	033-635-3579	
1245	이기호가정의학과의원	강원특별자치도 속초시 청호로1길 35	033-636-1022	
1246	조훈외과의원	강원특별자치도 속초시 수복로 93	033-633-7771	
1247	속초 밝은안과의원	강원특별자치도 속초시 중앙로 51	033-632-3700	
1248	개성소아청소년과의원	강원특별자치도 속초시 동해대로 4215	033-635-3229	
1249	이일남내과의원	강원특별자치도 속초시 동해대로 3944	033-635-2752	
1250	장외과의원	강원특별자치도 속초시 중앙로 35	033-635-3938	
1251	송춘익내과의원	강원특별자치도 속초시 중앙로 29	033-631-9824	
1252	조관식안과의원	강원특별자치도 속초시 중앙로 124	033-633-7229	
1253	서울아산의원	강원특별자치도 속초시 중앙로 88-1	033-635-6565	
1254	제일산부인과의원	강원특별자치도 속초시 청학로 47	033-635-9050	
1255	조비뇨기과의원	강원특별자치도 속초시 중앙로 126	033-635-8486	
1256	엘앤비의원	강원특별자치도 속초시 중앙로 3, 속초보광빌딩 302호	033-635-9400	
1257	이병호내과의원	강원특별자치도 속초시 청학로 27	033-631-1718	
1258	김비뇨기과의원	강원특별자치도 속초시 중앙로 51	033-633-9241	
1259	김태영내과의원	강원특별자치도 속초시 동해대로 4288	033-633-8989	
1260	설악정형외과의원	강원특별자치도 속초시 동해대로 4203	033-633-7577	
1261	송소아청소년과의원	강원특별자치도 속초시 동해대로 4121	033-633-1621	
1262	송제일,전종민내과의원	강원특별자치도 속초시 중앙로 93	033-633-1755	
1263	최종열산부인과의원	강원특별자치도 속초시 중앙로108번길 6	033-633-0055	
1264	양이비인후과의원	강원특별자치도 속초시 중앙로 106	033-633-4569	
1265	프라임치과의원	강원특별자치도 속초시 중앙로 96, 3층 301호	033-637-2876	
1266	미플란트치과의원	강원특별자치도 속초시 동해대로 4202, 2층	033-636-2275	
1267	흰돌치과의원	강원특별자치도 속초시 중앙로 79-1, 2층	033-635-7528	
1268	경희유치과의원	강원특별자치도 속초시 중앙로 37, 1층	033-800-7172	
1269	서울홍치과의원	강원특별자치도 속초시 동해대로 4215, 4층	033-633-2782	
1270	스마일준치과의원	강원특별자치도 속초시 교동로 10, 3층	033-636-2804	
1271	바른플란트치과의원	강원특별자치도 속초시 중앙로 3, 301호	033-636-1989	
1272	연세참고온치과의원	강원특별자치도 속초시 동해대로 4236, 702호	033-633-2872	
1273	이사랑치과의원	강원특별자치도 속초시 청대로 347, 2층	033-638-2879	
1274	수치과의원	강원특별자치도 속초시 중앙로 119, 2층	033-636-7528	
1275	밝은미소치과의원	강원특별자치도 속초시 조양상가길 5, 2층	033-638-3158	
1276	연세큐치과의원	강원특별자치도 속초시 동해대로 4254, 3층	033-638-2875	

구분	시설명	상세주소	연락처	비고
1277	속초가톨릭아서울에서온 치과의원	강원특별자치도 속초시 중앙로 29, 3층	033-635-7475	
1278	속초엔 엘에이치과의원	강원특별자치도 속초시 미시령로 3395, 206호	033-638-7528	
1279	구용치과의원	강원특별자치도 속초시 동해대로 4288, 2층	033-632-2828	
1280	신호드림치과의원	강원특별자치도 속초시 동해대로 4030, 211호	033-636-7075	
1281	한마음치과의원	강원특별자치도 속초시 동해대로 4147	033-638-8228	
1282	연세필치과의원	강원특별자치도 속초시 중앙로 107, 3층	033-636-2211	
1283	이좋은세상치과의원	강원특별자치도 속초시 중앙로 20, B동 2층	033-638-2822	
1284	미치과의원	강원특별자치도 속초시 중앙로 132	033-637-2875	
1285	믿음소망치과의원	강원특별자치도 속초시 중앙로 35, 2층	033-633-3535	
1286	아동치과의원	강원특별자치도 속초시 동해대로 4024, 306호	033-635-6760	
1287	연세제일치과의원	강원특별자치도 속초시 동해대로 4024, 3층 305호	033-635-2875	
1288	그린치과의원	강원특별자치도 속초시 동해대로 4147, 비동2층	033-636-7774	
1289	우리치과의원	강원특별자치도 속초시 중앙로 140-1, 2층	033-636-2866	
1290	함중대치과의원	강원특별자치도 속초시 동해대로 4213	033-636-2252	
1291	교동치과의원	강원특별자치도 속초시 미시령로 3383	033-636-2877	
1292	선치과의원	강원특별자치도 속초시 청학로 37	033-636-2822	
1293	웰치과의원	강원특별자치도 속초시 동해대로 4163, 2층	033-635-2225	
1294	이호치과의원	강원특별자치도 속초시 중앙로 145	033-633-0970	
1295	조현국치과의원	강원특별자치도 속초시 중앙로 153	033-635-8850	
1296	현대치과의원	강원특별자치도 속초시 중앙로 75	033-631-8852	
1297	안경민치과의원	강원특별자치도 속초시 중앙로 194	033-633-7787	
1298	이치과의원	강원특별자치도 속초시 동해대로 4177, 5층	033-633-8875	
1299	정진용치과의원	강원특별자치도 속초시 중앙로 117	033-633-2366	
1300	경희바른한의원	강원특별자치도 속초시 동해대로 4202, 2층 1호	033-637-1075	
1301	새로운한의원	강원특별자치도 속초시 중앙로 146	033-632-1075	
1302	속초가좋은한의원	강원특별자치도 속초시 철새길 37, 4층	033-636-3800	
1303	중앙한의원	강원특별자치도 속초시 중앙로147번길 16, 2층 31,32호	033-637-9975	
1304	서울경희한의원	강원특별자치도 속초시 동해대로 4254	033-638-7577	
1305	중정한의원	강원특별자치도 속초시 설악산로 285	033-636-3119	
1306	속초시민 한의원	강원특별자치도 속초시 영랑로7길 13	033-635-1075	
1307	주심한의원	강원특별자치도 속초시 선사로 26-2	033-633-1075	
1308	광동한의원	강원특별자치도 속초시 동해대로 3929	033-636-1075	
1309	홍제한의원	강원특별자치도 속초시 중앙로 120-1, 2층	033-631-7555	
1310	금강푸른한의원	강원특별자치도 속초시 동해대로 4293	033-638-1075	
1311	박태훈한의원	강원특별자치도 속초시 동해대로 4311	033-633-7582	
1312	한마음한의원	강원특별자치도 속초시 동해대로 4147	033-638-7117	
1313	신진한의원	강원특별자치도 속초시 엑스포로 177	033-633-5877	
1314	대추나무한의원	강원특별자치도 속초시 동해대로 4327	033-636-3550	
1315	명한의원	강원특별자치도 속초시 중앙로 130-1	033-636-1211	
1316	하나한의원	강원특별자치도 속초시 청학로 27	033-633-0206	
1317	유운수한의원	강원특별자치도 속초시 떡거리1길 35-9	033-636-3345	
1318	경희한의원	강원특별자치도 속초시 중앙로 24, 2층 202호	033-635-2920	
1319	동인당한의원	강원특별자치도 속초시 중앙로 75	033-633-9222	
1320	구명한의원	강원특별자치도 속초시 중앙로 92	033-633-3036	
1321	새생명한의원	강원특별자치도 속초시 동해대로 4278	033-633-9988	
1322	중원한의원	강원특별자치도 속초시 중앙로 108	033-632-0994	
1323	삼척의료원	강원특별자치도 삼척시 오십천로 418	033-572-1141	
1324	선한이웃병원	강원특별자치도 삼척시 오십천로 506	033-574-9114	
1325	도경요양병원	강원특별자치도 삼척시 도계읍 강원남부로 632	033-554-4715	
1326	나소아과의원	강원특별자치도 삼척시 청석로 63	033-572-7988	
1327	성심더편한내과의원	강원특별자치도 삼척시 진주로 195층	033-572-3133	

구분	시설명	상세주소	연락처	비고
1328	아산퍼스트 마취통증의학과의원	강원특별자치도 삼척시 진주로 19, 3층	033-572-7588	
1329	삼성탑 마취통증의학과의원	강원특별자치도 삼척시 오십천로 421, 2층, 5층	033-575-8275	
1330	우리아이 소아청소년과의원	강원특별자치도 삼척시 척주로 7, 가동 3층 303호	033-573-7770	
1331	나노소아청소년과의원	강원특별자치도 삼척시 진주로 29, 동일빌딩 302호	033-575-9410	
1332	참사랑의원	강원특별자치도 삼척시 도계읍 도계로 295	033-541-7586	
1333	강남정형외과의원	강원특별자치도 삼척시 오십천로 464	033-575-5588	
1334	호산의원	강원특별자치도 삼척시 원덕읍 호산2길 58	033-575-7375	
1335	김윤호안과의원	강원특별자치도 삼척시 진주로 5, 2층	033-575-9900	
1336	서울연세의원	강원특별자치도 삼척시 정상로 78	033-572-8251	
1337	전병선 정신건강의학과의원	강원특별자치도 삼척시 엑스포로 1	033-573-7070	
1338	엄준형이비인후과의원	강원특별자치도 삼척시 진주로 20	033-572-7526	
1339	근덕세란의원	강원특별자치도 삼척시 근덕면 삼척로 3651, 2층	033-572-1131	
1340	청십자내과의원	강원특별자치도 삼척시 진주로 29	033-574-3388	
1341	이외과의원	강원특별자치도 삼척시 진주로 12-38	033-573-9931	
1342	우리안과의원	강원특별자치도 삼척시 진주로 29	033-573-7582	
1343	박비뇨기과의원	강원특별자치도 삼척시 진주로 25,	033-574-7666	
1344	서울산부인과의원	강원특별자치도 삼척시 진주로 20	033-574-0041	
1345	윤비뇨기과의원	강원특별자치도 삼척시 진주로 21	033-574-0051	
1346	신준호의원	강원특별자치도 삼척시 진주로 10	033-575-0018	
1347	성심의원	강원특별자치도 삼척시 원덕읍 임원중앙로 36-1	033-573-3347	
1348	도계광업소의원	강원특별자치도 삼척시 도계읍 도계로3길 16-9	033-541-3697	
1349	고려의원	강원특별자치도 삼척시 도계읍 도계우회로 20	033-541-2123	
1350	서울미소치과의원	강원특별자치도 삼척시 정상로 71, 3층	033-572-2275	
1351	이사랑치과의원	강원특별자치도 삼척시 진주로 29, 201호	033-575-2275	
1352	이편한치과의원	강원특별자치도 삼척시 도계읍 도계로 240, 2층	033-541-7528	
1353	서울치과의원	강원특별자치도 삼척시 원덕읍 삼척로 428, 2층	033-575-2754	
1354	근덕하나치과의원	강원특별자치도 삼척시 근덕면 교가1길 3	033-572-3334	
1355	하안이치과의원	강원특별자치도 삼척시 청석로 59	033-572-2822	
1356	안병두치과의원	강원특별자치도 삼척시 진주로 8	033-574-4020	
1357	중앙치과의원	강원특별자치도 삼척시 진주로 19, 2층	033-572-2828	
1358	이재민치과의원	강원특별자치도 삼척시 진주로 20	0507-1415-3457	
1359	김형태치과의원	강원특별자치도 삼척시 진주로 25	033-572-2875	
1360	박종화치과의원	강원특별자치도 삼척시 진주로 24	033-573-9999	
1361	김치과의원	강원특별자치도 삼척시 진주로 8-1	033-574-5128	
1362	두타한의원	강원특별자치도 삼척시 진주로 6, 2층	033-572-5225	
1363	최고한의원	강원특별자치도 삼척시 진주로 9	033-572-1075	
1364	참한의원	강원특별자치도 삼척시 원덕읍 호산중앙로 5-7	033-572-7773	
1365	도계경희한의원	강원특별자치도 삼척시 도계읍 도계로 216	033-541-1002	
1366	경희한의원	강원특별자치도 삼척시 진주로 18, 2층	033-572-7766	
1367	시민한의원	강원특별자치도 삼척시 근덕면 삼척로 3654	033-572-7577	
1368	도계한의원	강원특별자치도 삼척시 도계읍 도계로 305	033-541-7775	
1369	현대한의원	강원특별자치도 삼척시 진주로 15	033-573-2040	
1370	우리한의원	강원특별자치도 삼척시 진주로 29, 찬스노래방 2층 2호	033-572-7885	
1371	동서한의원	강원특별자치도 삼척시 진주로 24	033-572-8488	
1372	홍천아산병원	강원특별자치도 홍천군 홍천읍 산림공원1길 17	033-430-5151	
1373	국군홍천병원	강원특별자치도 홍천군 두촌면 아홉사리로 43, 사80-12호	033-435-0473	
1374	아름다운병원	강원특별자치도 홍천군 홍천읍 홍천로 342-10	033-430-9999	

구분	시설명	상세주소	연락처	비고
1375	의료법인 연호요양병원	강원특별자치도 홍천군 북방면 팔봉산로 2420-58	033-262-5002	
1376	성심의원	강원특별자치도 홍천군 홍천읍 갈마로 15, 2층	033-433-9117	
1377	삼성마취통증의학과의원	강원특별자치도 홍천군 홍천읍 꽃피로 124	033-435-3663	
1378	한림중앙의원	강원특별자치도 홍천군 홍천읍 꽃피로 79	033-432-0911	
1379	연세정신건강의학과의원	강원특별자치도 홍천군 홍천읍 번영로 4, 2층	033-435-1375	
1380	송이비인후과의원	강원특별자치도 홍천군 홍천읍 신장대로 47-1	033-434-1908	
1381	서울드림의원	강원특별자치도 홍천군 홍천읍 신장대로 47-1, 3층	033-433-3354	
1382	성모의원	강원특별자치도 홍천군 홍천읍 연봉로 34, 2층	033-434-4451	
1383	주민하내과의원	강원특별자치도 홍천군 홍천읍 홍천로 284	033-432-0875	
1384	정성마취통증의학과의원	강원특별자치도 홍천군 홍천읍 홍천로 315	033-432-7588	
1385	양학석영상의학과의원	강원특별자치도 홍천군 홍천읍 홍천로 316	033-434-8972	
1386	윤성일정형외과의원	강원특별자치도 홍천군 홍천읍 홍천로 346, 4층, 5층	033-439-9999	
1387	한림내과의원	강원특별자치도 홍천군 홍천읍 홍천로 316, 3층	033-435-8275	
1388	홍천연세안과의원	강원특별자치도 홍천군 홍천읍 홍천로 318, 3층	033-435-9009	
1389	키즈메디 소아청소년과의원	강원특별자치도 홍천군 홍천읍 홍천로 326	033-433-9933	
1390	모아산부인과의원	강원특별자치도 홍천군 홍천읍 홍천로 356	033-432-9020	
1391	서울정형외과의원	강원특별자치도 홍천군 홍천읍 홍천로 356, 1층, 4층, 5층	033-432-1129	
1392	황이비인후과의원	강원특별자치도 홍천군 홍천읍 홍천로 356, 3층	033-432-7873	
1393	서울안과의원	강원특별자치도 홍천군 홍천읍 홍천로 356, 3층	033-433-8270	
1394	연세우리비뇨기과의원	강원특별자치도 홍천군 홍천읍 홍천로 356, 4층	033-436-8200	
1395	서울삼성내과의원	강원특별자치도 홍천군 홍천읍 홍천로 366	033-435-8875	
1396	박영록신경외과의원	강원특별자치도 홍천군 홍천읍 홍천로 366	033-434-8275	
1397	연세바른 마취통증의학과의원	강원특별자치도 홍천군 홍천읍 홍천로 367, 2층	033-435-8008	
1398	한비뇨기과의원	강원특별자치도 홍천군 홍천읍 홍천로3길 9, 2층	033-434-8597	
1399	우리들가정의학과의원	강원특별자치도 홍천군 홍천읍 홍천로8길 4	033-436-8277	
1400	서울의원	강원특별자치도 홍천군 서석면 구룡령로 2522	033-433-2652	
1401	호산외과의원	강원특별자치도 홍천군 남면 양덕원2길 19	033-432-9387	
1402	제일의원	강원특별자치도 홍천군 남면 양덕원로 87	033-432-7413	
1403	정성플러스의원	강원특별자치도 홍천군 서면 한치골길 262	033-436-2280	
1404	창촌의원	강원특별자치도 홍천군 내면 구룡령로 5132	033-432-9213	
1405	큰바위한의원	강원특별자치도 홍천군 홍천읍 공작산로 31	033-433-2319	
1406	한빛한의원	강원특별자치도 홍천군 홍천읍 꽃피로 104	033-433-0303	
1407	해원한의원	강원특별자치도 홍천군 홍천읍 꽃피로 78	033-434-7859	
1408	홍천한의원	강원특별자치도 홍천군 홍천읍 마지기로 18	033-434-2159	
1409	연세한의원	강원특별자치도 홍천군 홍천읍 번영로 14-1	033-432-1275	
1410	중앙한의원	강원특별자치도 홍천군 홍천읍 번영로 33	033-432-5577	
1411	청담한의원	강원특별자치도 홍천군 홍천읍 번영로 6-2, 3층	033-432-8875	
1412	경희한의원	강원특별자치도 홍천군 홍천읍 홍천로 366, 4층	033-434-1463	
1413	명서한의원	강원특별자치도 홍천군 홍천읍 홍천로3길 9, 2층	033-435-8381	
1414	성심한의원	강원특별자치도 홍천군 홍천읍 홍천로 375, 2층	033-434-9500	
1415	서석한의원	강원특별자치도 홍천군 서석면 구룡령로 2526, 2층	033-433-3238	
1416	경인한의원	강원특별자치도 홍천군 남면 양덕원로 55	033-432-4064	
1417	김강용치과의원	강원특별자치도 홍천군 홍천읍 꽃피로 107, 3층	033-432-2875	
1418	황치과의원	강원특별자치도 홍천군 홍천읍 꽃피로 98, 2, 3층	033-433-1356	
1419	현대치과의원	강원특별자치도 홍천군 홍천읍 번영로 38, 2층	033-434-9355	
1420	최귀현치과의원	강원특별자치도 홍천군 홍천읍 번영로 39, 3층	033-435-7575	
1421	서울치과의원	강원특별자치도 홍천군 홍천읍 신장대로 73, 2층	033-434-3556	
1422	송재용치과의원	강원특별자치도 홍천군 홍천읍 홍천로 316, 2층	033-434-1900	
1423	김원래치과의원	강원특별자치도 홍천군 홍천읍 홍천로 321, 2층	033-434-7582	
1424	바른손치과의원	강원특별자치도 홍천군 홍천읍 홍천로 326, 2층	033-436-2275	

구분	시설명	상세주소	연락처	비고
1425	다나치과의원	강원특별자치도 홍천군 홍천읍 홍천로 343 1,2,3층	033-433-2804	
1426	홍천치과의원	강원특별자치도 홍천군 홍천읍 홍천로 346-1, 1,2층	033-433-2804	
1427	우리치과의원	강원특별자치도 홍천군 홍천읍 홍천로 356, 2층	033-434-2897	
1428	미소치과의원	강원특별자치도 홍천군 홍천읍 홍천로 363	033-436-9011	
1429	탁치과의원	강원특별자치도 홍천군 홍천읍 홍천로 366, 3층	033-435-4933	
1430	서울명문치과의원	강원특별자치도 홍천군 홍천읍 홍천로3길 16	033-436-2804	
1431	서석중앙치과의원	강원특별자치도 홍천군 서석면 구룡령로 2534, 2층	033-432-2845	
1432	서울마음치과의원	강원특별자치도 홍천군 홍천읍 홍천로 376, 3층	033-434-2875	
1433	제11기동사단 의무근무대 의원	강원특별자치도 홍천군 북방면 홍천로 132	033-430-6055	
1434	제11기동사단 의무근무대 한의원	강원특별자치도 홍천군 북방면 홍천로 132	033-430-6055	
1435	제11기동사단 의무근무대 치과의원	강원특별자치도 홍천군 북방면 홍천로 132	033-430-6055	
1436	중앙치과의원	강원특별자치도 홍천군 남면 양덕원로 83	033-432-2845	
1437	형성대성병원	강원특별자치도 고성군 고성읍 고성로 275	033-343-0901	
1438	의료법인 청강의료재단 청강요양병원	강원특별자치도 강릉면 주천강로강림3길 26-4	033-344-1111	
1439	김도형내과의원	강원특별자치도 고성군 고성읍 앞들서남로 15, 2,3층	033-343-2381	
1440	김경태내과의원	강원특별자치도 고성군 고성읍 삼일로 20	033-344-6660	
1441	삼성신경외과의원	강원특별자치도 고성군 둔내면 경강로 둔방8길 2	033-343-0222	
1442	성심안과의원	강원특별자치도 고성군 고성읍 고성로 409	033-345-2800	
1443	세종의원	강원특별자치도 고성군 고성읍 문정로 30-1	033-343-3001	
1444	심명규의원	강원특별자치도 고성군 고성읍 고성로 401	033-343-9855	
1445	우리의원	강원특별자치도 고성군 안흥면 안흥로 32-6	033-342-0081	
1446	유소아청소년과의원	강원특별자치도 고성군 고성읍 태기로 25	033-345-5332	
1447	이재형봄빛내과의원	강원특별자치도 고성군 고성읍 한우로 306, 3층	033-343-3636	
1448	형성내과의원	강원특별자치도 고성군 고성읍 태기로 35	033-344-8275	
1449	형성정형외과의원	강원특별자치도 고성군 고성읍 태기로19번길 14	033-343-5337	
1450	형성중앙의원	강원특별자치도 고성군 고성읍 문정로 17	033-345-2233	
1451	한마음 치과의원	강원특별자치도 고성군 둔내면 둔내로 52-1	033-345-7528	
1452	형성치과의원	강원특별자치도 고성군 고성읍 문정로 20	033-343-8890	
1453	우리치과의원	강원특별자치도 고성군 고성읍 문정로 30	033-345-2275	
1454	이플란트지연치과의원	강원특별자치도 고성군 고성읍 문정로 41, 2층	033-343-8644	
1455	서울인생치과의원	강원특별자치도 고성군 고성읍 한우로 306, 2층	033-921-7979	
1456	형제치과의원	강원특별자치도 고성군 고성읍 고성로 401	033-343-2275	
1457	현대치과의원	강원특별자치도 고성군 고성읍 고성로 402	033-343-4916	
1458	서울수치과의원	강원특별자치도 고성군 고성읍 고성로 412	033-344-2828	
1459	경희한의원	강원특별자치도 고성군 고성읍 태기로 26	033-345-7510	
1460	느티나무한의원	강원특별자치도 고성군 고성읍 태기로 29	033-342-7585	
1461	다래한의원	강원특별자치도 고성군 고성읍 문정로19번길 9-1	033-343-2347	
1462	동아한의원	강원특별자치도 고성군 고성읍 삼일로 10-10	033-345-3690	
1463	동인한의원	강원특별자치도 고성군 우천면 수남로 356 2층	033-345-0083	
1464	둔내한의원	강원특별자치도 고성군 둔내면 둔내로 66-1	033-342-2307	
1465	설백한의원	강원특별자치도 고성군 고성읍 태기로 32	033-342-1108	
1466	성보한의원	강원특별자치도 고성군 둔내면 둔내로51번길 10-1	033-342-1055	
1467	안흥한의원	강원특별자치도 고성군 안흥면 안흥로 42-1	033-344-7510	
1468	튼튼한의원	강원특별자치도 고성군 고성읍 앞들서1로 12	033-343-1677	
1469	평화당한의원	강원특별자치도 고성군 고성읍 읍상로 46 2층	033-344-9012	
1470	한마음한의원	강원특별자치도 고성군 고성읍 문정로 22	033-345-4700	
1471	형성한의원	강원특별자치도 고성군 고성읍 고성로 401	033-343-7364	

구분	시설명	상세주소	연락처	비고
1472	강원특별자치도 영월의료원	강원특별자치도 영월군 영월읍 중앙1로 59	033-370-9101	
1473	푸른사랑병원	강원특별자치도 영월군 영월읍 중앙로 10	033-374-7575	
1474	영월실로노인전문병원	강원특별자치도 영월군 영월읍 남중골길 5	휴업중	
1475	박명옥내과의원	강원특별자치도 영월군 영월읍 단중로 10, 1층	033-372-3575	
1476	영월정형외과의원	강원특별자치도 영월군 영월읍 단중로9번길 51	033-374-3779	
1477	영월제일의원	강원특별자치도 영월군 영월읍 영모전길 21	033-373-9114	
1478	삼성수의원	강원특별자치도 영월군 영월읍 중앙1로 15, 2층	033-375-2000	
1479	밝은김안과의원	강원특별자치도 영월군 영월읍 중앙1로 23, 2층	033-373-0075	
1480	세안의원	강원특별자치도 영월군 영월읍 중앙1로 31, 2층	033-373-7582	
1481	성윤업내과의원	강원특별자치도 영월군 영월읍 중앙1로 32	033-374-0871	
1482	연세의원	강원특별자치도 영월군 영월읍 중앙1로 48	033-374-8788	
1483	영월교도소부속의원	강원특별자치도 영월군 영월읍 팔괴로 110-27	033-371-4875	
1484	주천제일의원	강원특별자치도 영월군 주천면 주천로 81	033-372-0145	
1485	주천의원	강원특별자치도 영월군 주천면 주천로 92, 2층	033-372-9339	
1486	장재치과의원	강원특별자치도 영월군 영월읍 단중로33번길 50	033-372-2875	
1487	서울마음치과의원	강원특별자치도 영월군 영월읍 은행나무길3, 5층	033-373-2882	
1488	송치과의원	강원특별자치도 영월군 영월읍 중앙1로 22, 2층	033-373-7528	
1489	영월치과의원	강원특별자치도 영월군 영월읍 중앙1로 23	033-372-7529	
1490	현대치과의원	강원특별자치도 영월군 영월읍 중앙로 14	033-373-5289	
1491	연세치과의원	강원특별자치도 영월군 주천면 주천로 87-1, 2층	033-372-1358	
1492	해창한의원	강원특별자치도 영월군 영월읍 서부시장길 29	033-375-8275	
1493	장수한의원	강원특별자치도 영월군 영월읍 중앙1로 23	033-374-7194	
1494	경희한의원	강원특별자치도 영월군 영월읍 중앙로 14	033-375-7875	
1495	제중한의원	강원특별자치도 영월군 영월읍 하송안길 56	033-373-3003	
1496	주천동리한의원	강원특별자치도 영월군 주천면 주천로 93	033-375-1175	
1497	쌍용한의원	강원특별자치도 영월군 한반도면 쌍용로 228	033-372-0022	
1498	해민요양병원	강원특별자치도 평창군 봉평면 북길동길 17	033-336-0216	
1499	해오름자연요양병원	강원특별자치도 평창군 봉평면 기풍로 199	033-335-7582	
1500	평창의원	강원특별자치도 평창군 평창읍 평창중앙로 47	033-334-8877	
1501	삼성연합의원	강원특별자치도 평창군 평창읍 문화길 35-8	033-332-6559	
1502	소망의원	강원특별자치도 평창군 평창읍 백오로 111	033-334-2027	
1503	새샘의원	강원특별자치도 평창군 평창읍 평창강로 838-7	033-332-0675	
1504	편한의원(법인)	강원특별자치도 평창군 대화면 대화1길 11	033-333-6114	
1505	우리의원	강원특별자치도 평창군 봉평면 기풍로 134	033-335-8275	
1506	진부성심의원	강원특별자치도 평창군 진부면 진부중앙로 56, 2층	033-334-1934	
1507	진부연세내과의원	강원특별자치도 평창군 진부면 진부중앙로 80	033-335-7040	
1508	한사랑의원	강원특별자치도 평창군 진부면 청송로 104	033-335-0222	
1509	박찬우 신경외과	강원특별자치도 평창군 진부면 진부중앙로84, 2층	033-336-7017	
1510	서울의원	강원특별자치도 평창군 진부면 진부중앙로 88	033-336-5577	
1511	중앙의원	강원특별자치도 평창군 진부면 청송로 107	033-335-2238	
1512	중앙내과의원	강원특별자치도 평창군 진부면 진부시장뒷길 66	033-335-0805	
1513	횡계의원	강원특별자치도 평창군 대관령면 축제길 40	033-336-8052	
1514	횡계고려의원	강원특별자치도 평창군 대관령면 대관령로 104	033-335-0811	
1515	임재윤치과의원	강원특별자치도 평창군 평창읍 백오로 56	033-333-3492	
1516	우리들치과의원	강원특별자치도 평창군 평창읍 노성로 101	033-333-7728	
1517	부부치과의원	강원특별자치도 평창군 대화면 대화중앙로 140-1	033-333-3812	
1518	대화치과	강원특별자치도 평창군 대화면 대화1길 20	033-332-2802	
1519	평창치과의원	강원특별자치도 평창군 평창읍 군청길 44	033-332-2825	
1520	봉평수치과	강원특별자치도 평창군 봉평면 기풍로 150, 2층	033-336-2876	
1521	평창연세샘치과의원	강원특별자치도 평창군 봉평면 기풍로 194	033-336-3969	
1522	미소치과의원	강원특별자치도 평창군 진부면 진부중앙로 80, 2층	033-335-7253	
1523	웅치과의원	강원특별자치도 평창군 진부면 진부중앙로 68, 2층	033-336-1383	

구분	시설명	상세주소	연락처	비고
1524	연세치과의원	강원특별자치도 평창군 진부면 진부중앙로 65, 2층	033-335-2751	
1525	양성진치과의원	강원특별자치도 평창군 진부면 진부중앙로 74-2	033-332-3132	
1526	올리브치과의원	강원특별자치도 평창군 대관령면 눈마을길 39	033-336-2884	
1527	백오한의원	강원특별자치도 평창군 평창읍 평창중앙로 36	033-334-0105	
1528	건영한의원	강원특별자치도 평창군 평창읍 백오로 60	033-332-7511	
1529	대화한의원	강원특별자치도 평창군 대화면 대화중앙로 126	033-332-7582	
1530	장평한의원	강원특별자치도 평창군 용평면 경강로 1638, 2층	033-334-7582	
1531	장생한의원	강원특별자치도 평창군 봉평면 기풍로 169	033-335-8863	
1532	평창한의원	강원특별자치도 평창군 진부면 진부시장뒷길 27	033-333-7582	
1533	진부명인당한의원	강원특별자치도 평창군 진부면 청송로 87	033-335-8210	
1534	진부한의원	강원특별자치도 평창군 진부면 진부시장뒷길 14	033-335-7135	
1535	대관령횡계한의원	강원특별자치도 평창군 대관령면 대관령로 86	033-336-7582	
1536	용평한의원	강원특별자치도 평창군 대관령면 눈마을길 23, 3층	033-335-8818	
1537	근로복지공단정선병원	강원특별자치도 정선군 정선읍 봉양1길 145	033-560-7100	
1538	재)정선의료재단 군립병원	강원특별자치도 정선군 사북읍 지장천로 727	033-592-3121	
1539	한내과의원	강원특별자치도 정선군 정선읍 정선로 1350	033-563-0162	
1540	연세외과의원	강원특별자치도 정선군 정선읍 봉양6길 14	033-563-7778	
1541	우리들의원(벤엘의료재단)	강원특별자치도 정선군 정선읍 비봉로 53	033-563-1912	
1542	서울가정의학과의원	강원특별자치도 정선군 정선읍 봉양7길 34 2층	033-563-6622	
1543	제일의원	강원특별자치도 정선군 사북읍 사북5길 1	033-592-2115	
1544	하나의원	강원특별자치도 정선군 고한로 191	033-592-7957	
1545	연세의원	강원특별자치도 정선군 임계면 송계5길 2	033-563-8008	
1546	정선한의원	강원특별자치도 정선군 정선읍 봉양5길 22	033-562-1440	
1547	대성한의원	강원특별자치도 정선군 정선읍 봉양6길 18	033-562-3283	
1548	중화당한의원	강원특별자치도 정선군 고한읍 고한로 151	033-591-3590	
1549	경희한의원	강원특별자치도 정선군 사북읍 사북중앙로 25	033-592-1175	
1550	임계한의원	강원특별자치도 정선군 임계면 백두대간로 1362	033-562-0205	
1551	이치과의원	강원특별자치도 정선군 정선읍 봉양6길 31	033-562-2828	
1552	다나치과의원	강원특별자치도 정선군 정선읍 봉양5길 26	033-563-2875	
1553	유명치과의원	강원특별자치도 정선군 정선읍 정선로1365	033-563-0208	
1554	사북연세치과의원	강원특별자치도 정선군 사북읍 사북중앙로 15	033-592-4455	
1555	고운미소치과의원	강원특별자치도 정선군 사북읍 사북2길 30	033-591-9409	
1556	철원길병원	강원특별자치도 철원군 갈말읍 명성로 208	033-452-5011	
1557	철원성모요양병원	강원특별자치도 철원군 동송읍 금학로157번길 23-17	033-455-3131	
1558	삼광의원	강원특별자치도 철원군 철원읍 금학로 259	033-455-0268	
1559	철원중앙의원	강원특별자치도 철원군 갈말읍 삼부연로 11	033-452-1012	
1560	고운가정의학과의원	강원특별자치도 철원군 갈말읍 삼부연로 14	033-452-4697	
1561	예인의원	강원특별자치도 철원군 갈말읍 삼부연로8번길 4-2	033-452-8275	
1562	강남아이원안과의원	강원특별자치도 철원군 동송읍 금학로 199	033-455-7501	
1563	삼성의원	강원특별자치도 철원군 동송읍 금학로 215	033-455-0220	
1564	윤가정의원	강원특별자치도 철원군 동송읍 금학로 222	033-455-1777	
1565	이복순의원	강원특별자치도 철원군 동송읍 금학로 224-1	033-455-2262	
1566	김현대내과의원	강원특별자치도 철원군 동송읍 금학로 227	033-455-0456	
1567	서울외과의원	강원특별자치도 철원군 동송읍 이평2로 13	033-455-9292	
1568	한양신경외과의원	강원특별자치도 철원군 동송읍 이평로 54	033-455-7360	
1569	성요셉의원	강원특별자치도 철원군 서면 와수1로 12	033-458-6115	
1570	한마음의원	강원특별자치도 철원군 서면 와수1로 16	033-458-5777	
1571	제일의원	강원특별자치도 철원군 서면 와수1로 34	033-458-5866	
1572	연세사랑의원	강원특별자치도 철원군 서면 와수로 162	033-458-9977	
1573	편안한이내과의원	강원특별자치도 철원군 서면 와수로 164-1	033-458-8275	
1574	중앙치과의원	강원특별자치도 철원군 갈말읍 삼부연로 12	033-452-1399	
1575	이민기치과의원	철원군 갈말읍 삼부연로8번길 2	033-452-5222	

구분	시설명	상세주소	연락처	비고
1576	현대치과의원	강원특별자치도 철원군 동송읍 금학로 222	033-455-7878	
1577	상아치과의원	강원특별자치도 철원군 동송읍 금학로 224-1	033-455-0804	
1578	서울치과의원	강원특별자치도 철원군 동송읍 금학로217번길 1	033-456-0075	
1579	김화치과의원	강원특별자치도 철원군 서면 와수로 174	033-458-6323	
1580	미래치과의원	강원특별자치도 철원군 서면 와수로 181	033-458-3565	
1581	양천한의원	강원특별자치도 철원군 갈말읍 명성로174번길 1	033-452-4031	
1582	누리한의원	강원특별자치도 철원군 갈말읍 삼부연로 12	033-452-3738	
1583	봉산한의원	강원특별자치도 철원군 갈말읍 삼부연로18번길 8-4	033-452-1075	
1584	신농씨한의원	강원특별자치도 철원군 동송읍 금학로 203	033-455-8799	
1585	동원한의원	강원특별자치도 철원군 동송읍 금학로210번길 4-12	033-456-0800	
1586	만복한의원	강원특별자치도 철원군 동송읍 이평로 37	033-456-1075	
1587	대성한의원	강원특별자치도 철원군 동송읍 이평로 44	033-455-5769	
1588	진정한의원	강원특별자치도 철원군 서면 와수1로 38	033-458-8411	
1589	성지한의원	강원특별자치도 철원군 서면 와수로 187-1	033-458-2343	
1590	(폐업)이상혁의원	강원특별자치도 화천군 화천읍 중앙로7길 10	033-442-2332	
1591	화천내과의원	강원특별자치도 화천군 화천읍 중앙로 19-1	033-442-8001	
1592	김석주의원	강원특별자치도 화천군 화천읍 중앙로 7길 8	033-442-0224	
1593	중앙의원	강원특별자치도 화천군 화천읍 중앙로 9-1	033-442-2071	
1594	한림성심의원	강원특별자치도 화천군 사내면 사내로5길 16-1	033-441-1175	
1595	정의과의원	강원특별자치도 화천군 사내면 사내로 30	033-441-6846	
1596	화천연세의원	강원특별자치도 화천군 화천읍 중앙로2길 41-8	033-441-3800	
1597	(폐업)365정성의원	강원특별자치도 화천군 화천읍 중앙로 25	033-442-8770	
1598	한마음한의원	강원특별자치도 화천군 화천읍 중앙로2길 2	033-442-8100	
1599	화천한의원	강원특별자치도 화천군 화천읍 중앙로 18	033-442-0019	
1600	우리한의원	강원특별자치도 화천군 사내면 사내로 43	033-441-1075	
1601	다나한의원	강원특별자치도 화천군 사내면 사내로5길9	033-441-0006	
1602	용치과의원	강원특별자치도 화천군 화천읍 중앙로 32	033-442-7528	
1603	친절한치과의원	강원특별자치도 화천군 화천읍 중앙로7길 15	033-442-3601	
1604	권치과의원	강원특별자치도 화천군 화천읍 중앙로2길 8	033-441-2550	
1605	행복한부부치과의원	강원특별자치도 화천군 사내면 사내로2길 1	033-441-2804	
1606	이편한치과의원	강원특별자치도 화천군 화천읍 중앙로7길 10	033-441-8828	
1607	의료법인희정의료재단 양구우리병원	강원특별자치도 양구읍 새싹로7-7	033-854-7114	
1608	의료법인성심의료재단 양구성심병원	강원특별자치도 양구읍 중심로160	033-480-8801	
1609	21사단의무근무대 (백두병원)	강원특별자치도 양구읍 금강산로510	033-481-9880 033-481-2718	
1610	이외과의원	강원특별자치도 양구읍 중앙길27번길	033-481-2929	
1611	한사랑내과의원	강원특별자치도 양구읍 사명길118-17	033-481-3566	
1612	양구세브란스 가정의학과의원	강원특별자치도 양구읍 청춘로 11	033-482-7755	
1613	튼튼의원	강원특별자치도 양구읍 사명길50-10	033-482-8275	
1614	밝은미래의원	강원특별자치도 양구읍사명길32	033-481-2575	
1615	양구치과	강원특별자치도 양구읍 중앙길26	033-481-1988	
1616	사랑치과	강원특별자치도 양구읍 중앙길12	033-482-7575	
1617	미소치과	강원특별자치도 양구읍 중심로188	033-481-2875	
1618	서울치과	강원특별자치도 양구읍 중앙길48	033-482-7528	
1619	탑치과	강원특별자치도 양구읍 중앙길14	033-481-2828	
1620	문윤상한의원	강원특별자치도 양구읍 중심로184	033-482-0188	
1621	현대의원	강원특별자치도 양구읍 장터길11	033-481-1015	
1622	양구부부한의원	강원특별자치도 양구읍 사명길50-13	033-482-7553	
1623	중앙한의원	강원특별자치도 양구읍 양구새싹로 27	033-482-5355	
1624	인제고려병원	강원특별자치도 인제군 인제읍 비봉로 19	033-461-0088	

구분	시설명	상세주소	연락처	비고
1625	현인요양병원	강원특별자치도 인제군 기린면 내린천로 3760	033-461-7582	
1626	한림의원	강원특별자치도 북면 원통로 218	033-462-4261	
1627	한사랑의원	강원특별자치도 인제읍 인제로193번길 1	033-462-2223	
1628	설악의원	강원특별자치도 북면 원통로 178	033-463-7788	
1629	우리연합의원	강원특별자치도 기린면 기린로 43-1	033-463-5251	
1630	인제수치과의원	강원특별자치도 인제읍 비봉로 8, 2층	033-461-2829	
1631	현대치과의원	강원특별자치도 인제읍 비봉로15번길 4	033-463-9075	
1632	우리치과의원	강원특별자치도 인제읍 비봉로 43, 2층	033-462-2804	
1633	원통미소치과의원	강원특별자치도 북면 원통로147번길 28-1	033-463-2822	
1634	인제온가족 치과의원	강원특별자치도 인제읍 인제로193번길 1, 201호	033-463-9904	
1635	서울치과의원	강원특별자치도 북면 원통로 171-1	033-462-2875	
1636	부부한의원	강원특별자치도 인제읍 인제로 194, 2층	033-461-2003	
1637	진영한의원	강원특별자치도 북면 금강로 54	033-463-7584	
1638	약손한의원	강원특별자치도 기린면 기린로 25	033-461-1075	
1639	성심한의원	강원특별자치도 강인제읍 비봉로 16	033-462-0505	
1640	원통한의원	강원특별자치도 북면 원통로184번길 5	033-463-7533	
1641	현리한의원	강원특별자치도 기린면 기린로 44	033-463-1236	
1642	제일의원	강원특별자치도 고성군 간성읍 간성로 24	033-681-7582	
1643	한림의원	강원특별자치도 고성군 간성읍 간성로 60	033-682-7575	
1644	한마음의원	강원특별자치도 고성군 간성읍 간성로 23, 2층	033-681-9076	
1645	박희홍의원	강원특별자치도 고성군 거진읍 거탄진로 137	033-682-8282	
1646	서울의원	강원특별자치도 고성군 거진읍 거진길 20	033-682-2474	
1647	세브란스의원	강원특별자치도 고성군 거진읍 거진길 37	033-682-7755	
1648	조은내과의원	강원특별자치도 고성군 거진읍 거진길 38	033-822-2008	
1649	바른치과	강원특별자치도 고성군 간성읍 간성로 24	033-681-1877	
1650	강치과	강원특별자치도 고성군 간성읍 간성로 50	033-681-7528	
1651	미소치과	강원특별자치도 고성군 간성읍 간성로 57-1, 2층	033-681-2875	
1652	명인치과	강원특별자치도 고성군 간성읍 간성시장2길 3-1	033-682-7528	
1653	고성좋은치과의원	강원특별자치도 고성군 거진읍 거진길 37-1	033-682-7888	
1654	경희고성한의원	강원특별자치도 고성군 간성읍 간성로 62	033-681-6260	
1655	지산한의원	강원특별자치도 고성군 간성읍 간성로 34	033-681-8838	
1656	해홍한의원	강원특별자치도 고성군 거진읍 거탄진로 123	033-682-1808	
1657	고성우리한의원	강원특별자치도 고성군 거진읍 거탄진로 110	033-682-9119	
1658	삼정자연치유한의원	강원특별자치도 고성군 죽왕면 백도해변길 36		
1659	토성한의원	강원특별자치도 고성군 토성면 학사촌길 97 토성농업협동조합 2층	033-638-1003	
1660	서울의원	강원특별자치도 양양군 양양읍 남문로 7-1	033-671-2894	
1661	연세의원	강원특별자치도 양양군 양양읍 양양로 38	033-672-0888	
1662	중앙외과	강원특별자치도 양양군 양양읍 양양로 48	033-672-0911	
1663	양양정형외과	강원특별자치도 양양군 양양읍 양양로 9-1	033-672-6723	
1664	상명내과	강원특별자치도 양양군 양양읍 남문6길 4, 2층	033-672-8712	
1665	성모의원	강원특별자치도 양양군 양양읍 양양로 62, 2층	033-673-2800	
1666	현산치과	강원특별자치도 양양군 양양읍 남문9길 7-2, 2층	033-672-2828	
1667	미래치과	강원특별자치도 양양군 양양읍 양양로 62, 3층	033-673-2275	
1668	민치과	강원특별자치도 양양군 양양읍 군청길 73, 2층	033-672-2875	
1669	연세이튼치과	강원특별자치도 양양군 양양읍 양양로 44, 2층	033-673-2875	
1670	덕성한의원	강원특별자치도 양양군 양양읍 양양로 52	033-671-2726	
1671	양양한의원	강원특별자치도 양양군 양양읍 남문2길 3	033-672-8168	

다. 노인요양시설

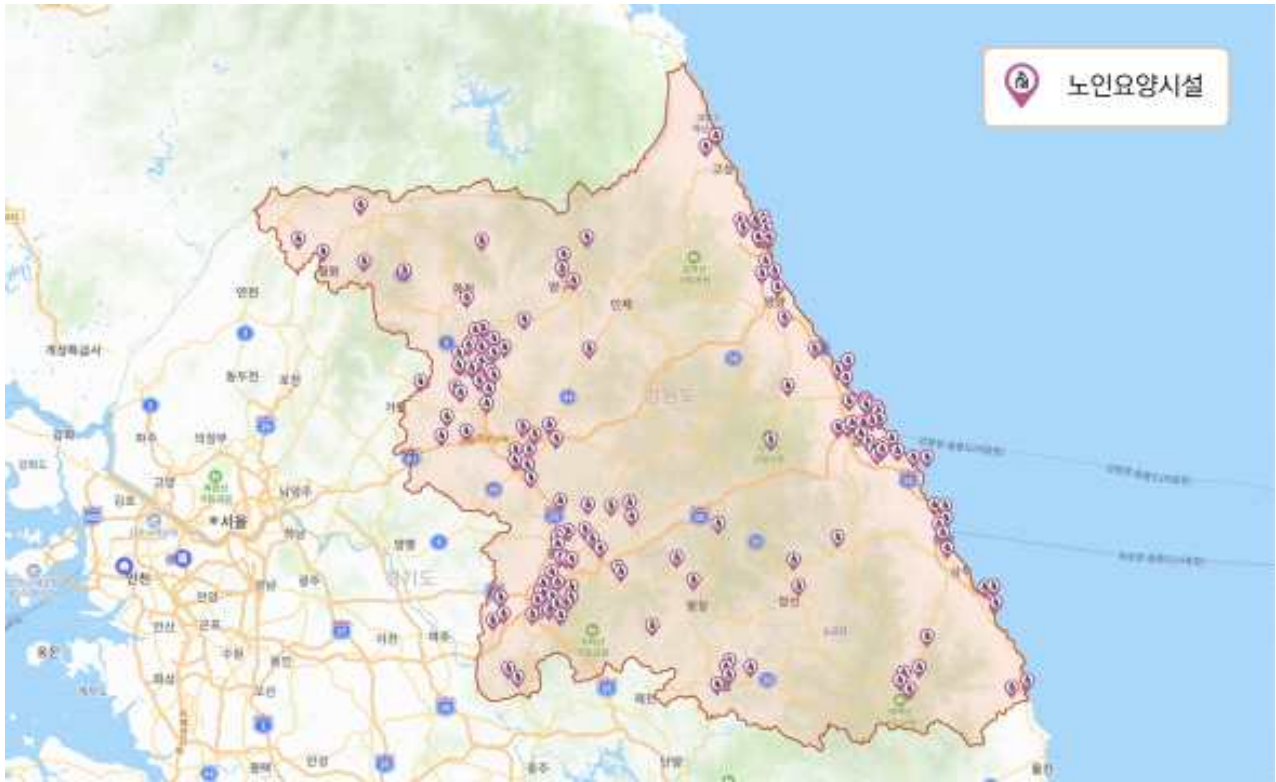

구분	시설명	상세주소	연락처	비고
1	양지노인마을	강원특별자치도 춘천시 신북읍 은고개길 44	033-243-9115	
2	연화마을	강원특별자치도 춘천시 신동면 설미길 111	033-261-9300	
3	춘천원광효도의집	강원특별자치도 춘천시 남산면 추곡고개2길 90	033-262-4438	
4	춘천시립요양원	강원특별자치도 춘천시 스무숲길 4-51	033-261-9658	
5	엘림원	강원특별자치도 춘천시 신북읍 율문길 103	033-241-1259	
6	소망의집	강원특별자치도 춘천시 춘천로151번길 17	033-252-9497	
7	행복이가득한집	강원특별자치도 춘천시 서면 박사로 785	033-244-7591	
8	소망요양원	강원특별자치도 춘천시 서면 금산길 17-8	070-4027-1526	
9	가족과함께	강원특별자치도 춘천시 후석로344번길 27-9	033-241-0480	
10	평강요양원	강원특별자치도 춘천시 북산면 장재골길 35	033-253-3125	
11	정훈실버빌	강원특별자치도 춘천시 금강로 119	033-255-0544	
12	천사실버홈	강원특별자치도 춘천시 동면 가산로 116-9	033-252-1130	
13	강촌노인요양원	강원특별자치도 춘천시 남면 한덕발산길 958	033-264-8789	
14	CNK 실버빌	강원특별자치도 춘천시 후석로 376	033-262-8401	
15	춘천할렐루야천사의집	강원특별자치도 춘천시 동산면 영서로 1234	033-262-6065	
16	행복한요양원	강원특별자치도 춘천시 서면 울장길 91	033-262-5643	
17	노인요양시설 삭주요양복지센터	강원특별자치도 춘천시 춘천로 306-5, 3층 303호	033-257-6091	
18	춘천실버요양원	강원특별자치도 춘천시 신북읍 신북로 433-10	033-241-4722	
19	고은빛화수원	강원특별자치도 춘천시 동내면 고은길 84	033-262-7667	
20	이레실버요양원	강원특별자치도 춘천시 신동면 옛경춘로 40	033-263-0069	
21	한마음실버빌	강원특별자치도 춘천시 샘물단지길 23	033-242-1589	
22	춘천다원요양원	강원특별자치도 춘천시 동내면 거두길 20-13	033-241-3000	
23	노블레스요양원	강원특별자치도 춘천시 신북읍 신북로 410	033-242-3333	
24	희망요양원	강원특별자치도 춘천시 동면 목골길 59	033-262-1073	
25	살롬하우스요양원	강원특별자치도 춘천시 동산면 영서로 1428	033-261-0691	

구분	시설명	상세주소	연락처	비고
26	늘고은요양원	강원특별자치도 춘천시 동내면 고은길 84	033-262-5952	
27	세실요양원	강원특별자치도 춘천시 신북읍 맥국길 77-99	033-244-9905	
28	행복한동행요양원	강원특별자치도 춘천시 후석로326번길 12, 201호	033-256-9777	
29	하늘봄실버빌	강원특별자치도 춘천시 서부대성로 127	033-256-1075	
30	은혜요양원	강원특별자치도 춘천시 신북읍 읍문3길 55-1	033-242-3831	
31	기쁨더하기요양원	강원특별자치도 춘천시 서면 월송길 7	033-241-7333	
32	성골뜸반의집	강원특별자치도 춘천시 동내면 거두길 215	033-262-0935	
33	무지개동산	강원특별자치도 춘천시 동면 금옥1길 45	033-241-7660	
34	행복의집	강원특별자치도 춘천시 우수산길 42	033-242-3005	
35	플래티늄 춘천요양원	강원특별자치도 춘천시 동면 소양강로 142	033-912-2000	
36	가운요양원	강원특별자치도 춘천시 동내면 학곡서3길 45	033-264-6512	
37	새날요양원	강원특별자치도 춘천시 윗가래목길 9-25	033-243-1881	
38	헤브론요양원	강원특별자치도 춘천시 시청길 30	033-242-5876	
39	사랑요양원	강원특별자치도 춘천시 남산면 동막골길 45	033-264-8552	
40	정원있는요양원	강원특별자치도 춘천시 동면 장학길18-1	033-241-2410	
41	춘천효사랑요양원	강원특별자치도 춘천시 춘천로 306-5, 302호	033-255-3557	
42	에텐컴터 요양원	강원특별자치도 춘천시 소양로 194-2, ESM빌딩 2~3층	0507-1476-8901	
43	천사 노인요양원	강원특별자치도 원주시 개륜1길 63	033-747-8555	
44	노인요양원 사랑의집	강원특별자치도 원주시 원문로 294	033-743-5411	
45	상애노인전문요양원	강원특별자치도 원주시 행구덕현길 108	033-747-8080	
46	원주제일전문요양원	강원특별자치도 원주시 귀래면 용암동막길 295	033-765-9455	
47	정도마을	강원특별자치도 원주시 문막읍 원양1로 91-38	033-733-0070	
48	가운요양원	강원특별자치도 원주시 태장둔치길 143-3	033-733-4141	
49	성문노인전문요양원	강원특별자치도 원주시 고문골길 77-6	033-745-9179	
50	행복의 집	강원특별자치도 원주시 갈촌길 86	033-762-7040	
51	연세요양센터	강원특별자치도 원주시 남원로 631	033-769-6150	
52	노인요양원 축복의집	강원특별자치도 원주시 소초면 둔둔로 94	033-732-4525	
53	예담요양시설	강원특별자치도 원주시 평원안길 38	033-742-0513	
54	다현요양센터	강원특별자치도 원주시 천사로 200	033-743-0011	
55	원주실버요양센터	강원특별자치도 원주시 평원로 33	033-765-0083	
56	동순요양원	강원특별자치도 원주시 평원로 33	033-735-1600	
57	연세로얄요양원	강원특별자치도 원주시 일산초교길 14-18	033-733-0016	
58	"효다함"요양원	강원특별자치도 원주시 소초면 둔둔로 181	033-746-5330	
59	통나무집요양원	강원특별자치도 원주시 귀래면 부귀로	033-761-0071	
60	노인요양센터산고대	강원특별자치도 원주시 설재삼보길 89	033-766-2107	
61	원주효요양원	강원특별자치도 원주시 원일로 176-1	033-747-6701	
62	원주사랑마루	강원특별자치도 원주시 시청로 30	033-735-3275	
63	소담요양원	강원특별자치도 원주시 송림길 18	033-762-1357	
64	다사랑요양원	강원특별자치도 원주시 무실로 43	033-763-0767	
65	예일요양원	강원특별자치도 원주시 서원대로 190	033-742-3566	
66	노인요양시설 상지	강원특별자치도 원주시 평원로 5 (중앙동)	033-761-2511	
67	평심원	강원특별자치도 원주시 지정면 지정로 739	033-732-6196	
68	행복요양원	강원특별자치도 원주시 송림길 18	033-765-0555	
69	서울연세요양원	강원특별자치도 원주시 남원로 652	033-761-5800	
70	예일요양원(홍양점)	강원특별자치도 원주시 소초면 송황유사길 3	033-743-3566	
71	원주중앙요양원	강원특별자치도 원주시 평원로 33	033-762-1003	
72	원주소망요양원	강원특별자치도 원주시 늘품로 187-58, 5층	033-731-7123	
73	노블레스요양원	강원특별자치도 원주시 웃거름터길 55	033-731-3315	
74	문막요양원	강원특별자치도 원주시 문막읍 문막시장1길 16	033-813-9925	

구분	시설명	상세주소	연락처	비고
75	민음요양원	강원특별자치도 원주시 송림길 18	033-764-2235	
76	흥업요양원	강원특별자치도 원주시 흥업면 남원로 82	033-762-5688	
77	원주어르신사랑요양원	강원특별자치도 원주시 남원로 528-31, 601호	033-766-1532	
78	원주보훈요양원	강원특별자치도 원주시 혁신로 249	033-769-2000	
79	행복동지	강원특별자치도 원주시 판부면 서곡널다리길 39	033-765-7862	
80	휴 요양원	강원특별자치도 원주시 봉산로 117	033-746-7800	
81	행복마을요양원	강원특별자치도 원주시 시청로 28, 3층	033-743-8811	
82	우리요양원	강원특별자치도 원주시 시청로 3, 7층	033-900-7878	
83	원주보금자리요양원	강원특별자치도 원주시 복원로 2557	033-748-7223	
84	원주로얄요양원	강원특별자치도 원주시 남산로 80-1	033-736-0082	
85	원주동심요양원	강원특별자치도 원주시 남산로 180, 5층	033-732-6080	
86	가온은빛봄날요양원	강원특별자치도 원주시 남원로 528-31 신세계프라자8, 9층	033-745-3321	
87	우리민음요양원	강원특별자치도 원주시 중앙로 84	0507-1485-1599	
88	모아요양원	강원특별자치도 원주시 원일로 89 대림빌딩6, 7층	033-746-1100	
89	느티나무요양원	강원특별자치도 원주시 소초면 치악로 2985	0507-1359-9285	
90	부승노인전문요양원(학생점)	강원특별자치도 원주시 원일로 173	033-745-3366	
91	사랑복지센터요양원	강원특별자치도 원주시 남산로 180	033-742-0993	
92	경선 효 요양원	강원특별자치도 강릉시 옥가로7번길 3	033-646-2779	
93	한빛마을	강원특별자치도 강릉시 구정면 보람길 42-6	033-647-7058	
94	강릉효도마을	강원특별자치도 강릉시 강동면 심곡봉화길 118-1	033-644-5766	
95	행복마을	강원특별자치도 강릉시 강변로 278	033-645-3004	
96	오대산성모요양원	강원특별자치도 강릉시 연곡면 진고개로 907	033-661-5030	
97	행복한동지	강원특별자치도 강릉시 경강로1855번안길 38	033-642-7712	
98	강릉노인요양시설	강원특별자치도 강릉시 성산면 보현길 22-73	033-648-1235	
99	가정강릉요양원	강원특별자치도 강릉시 범일로579번길 49-3	033-646-0401	
100	정다운노인요양원	강원특별자치도 강릉시 주문진읍 약수터아래길 13	033-661-8819	
101	참살이요양원	강원특별자치도 강릉시 강동면 임곡로 687	033-647-0629	
102	우리사랑노인요양시설	강원특별자치도 강릉시 강릉대로218번길 20	033-648-6419	
103	마루요양원	강원특별자치도 강릉시 모산로209번길 35-23	033-647-3007	
104	강릉치유재활요양원	강원특별자치도 강릉시 성산면 보현길 22-71	033-642-7651	
105	해누리요양원	강원특별자치도 강릉시 사천면 중앙서로 312-32	033-644-6570	
106	은영노인요양시설	강원특별자치도 강릉시 경포로100번길 20-1	033-645-7573	
107	착한사랑요양원	강원특별자치도 강릉시 남산초교길 112	033-642-8818	
108	노인요양원 (울)	강원특별자치도 강릉시 유산골길 40-7	033-641-5600	
109	효사랑요양원	강원특별자치도 강릉시 박월길 139-1	033-642-1412	
110	사랑채움노인요양원	강원특별자치도 강릉시 진재골길29번길 27-17	033-641-8869	
111	평강요양원	강원특별자치도 강릉시 성산면 위촌길 178	033-644-1061	
112	다솜요양원	강원특별자치도 강릉시 구정면 새끼미길 68	033-648-2852	

구번	시설명	상세주소	연락처	비고
113	금평요양원	강원특별자치도 강릉시 구정면 금평로 538-6	033-642-7650	
114	참좋은마을	강원특별자치도 강릉시 주문진읍 장덕성황길 72-58	033-661-6060	
115	다금요양원	강원특별자치도 강릉시 성산면 안곡길 153	033-655-7837	
116	고은손	강원특별자치도 강릉시 강변로 520-5	033-643-1475	
117	에이플러스홈 노인의료복지시설	강원특별자치도 강릉시 위촌길 35	033-641-5751	
118	우리요양원	강원특별자치도 강릉시 구정면 금평로 91-8	033-641-0786	
119	갈바리노인요양원	강원특별자치도 강릉시 사임당로107번길 86	033-644-3474	
120	효담요양원	강원특별자치도 강릉시 공제로359번길 19	033-641-2847	
121	사랑모아요양원	강원특별자치도 강릉시 경강로1855번안길 34	033-648-2333	
122	헤드림요양원	강원특별자치도 강릉시 구정면 구정중앙로 239	033-644-1161	
123	회산부모사랑	강원특별자치도 강릉시 회산로339번길 41	033-646-6565	
124	강릉사랑의뜰안요양원	강원특별자치도 강릉시 울곡로2953번길 2-1	033-648-3476	
125	햇빛요양원	강원특별자치도 강릉시 연화봉길 26	033-642-6275	
126	강릉천사요양원	강원특별자치도 강릉시 남강초교2길 25	033-653-9550	
127	온누리요양원	강원특별자치도 강릉시 경강로1928번길 11	033-642-7738	
128	임영요양원	강원특별자치도 강릉시 임영로141번길 16	033-646-3040	
129	실버하우스	강원특별자치도 강릉시 구정면 와천로 102-42	033-641-8899	
130	장수마을요양원	강원특별자치도 강릉시 구정면 금평로 340	033-648-2542	
131	강동요양원	강원특별자치도 강릉시 강동면 와천로 461-3	033-648-5577	
132	울곡요양원	강원특별자치도 강릉시 가작로129번길 6	033-655-9020	
133	가애노인요양시설	강원특별자치도 강릉시 임영로 173-9	033-647-3789	
134	사임당요양원	강원특별자치도 강릉시 신석길 109-12	033-643-7123	
135	한나시니어 요양원	강원특별자치도 강릉시 사임당로175번길 6	033-645-1300	
136	에벤에셀 요양원	강원특별자치도 강릉시 연곡면 진고개로 2571	033-662-7284	
137	강릉부모사랑	강원특별자치도 강릉시 공제로 437번길 9	033-646-6585	
138	우리시니어스요양시설	강원특별자치도 강릉시 경포로100번길 8	033-655-8888	
139	드림요양원	강원특별자치도 강릉시 유다리길37번길 19	033-645-9001	
140	강릉효플러스요양원	강원특별자치도 강릉시 신석길157번길 2	033-647-7588	
141	강릉솔향의집	강원특별자치도 강릉시 강동면 오이골말길 58-20	033-655-0692	
142	정한요양원	강원특별자치도 강릉시 강릉대로 501-5	0507-1497-1141	
143	이레마을노인요양원	강원특별자치도 동해시 느릅재길 284	033-534-3671	
144	동해요양원	강원특별자치도 동해시 덕골길 76-40 동해이레요양병원 4층	033-533-7742	
145	삼화사노인요양원	강원특별자치도 동해시 강원남부로 4654-1	033-522-0500	
146	동해시노인의료복지센터	강원특별자치도 동해시 하평1길 7-2	033-532-1002	
147	베다니마을	강원특별자치도 동해시 봉수로 48	033-531-8802	
148	동해시노인요양원	강원특별자치도 동해시 승지로 60-5	033-532-2024	
149	동해효요양원	강원특별자치도 동해시 분토길 36-2	033-534-0093	
150	안식의 집	강원특별자치도 강원특별자치도 태백시 문화로 25	033-553-5561	
151	태백노인전문요양원	강원특별자치도 태백시 고요숲길 15	033-553-0983	
152	태백시실버요양원	강원특별자치도 태백시 황장목이길 25	033-552-9118	
153	반야노인요양원	강원특별자치도 속초시 싸리재길 195	033-635-9445	

구분	시설명	상세주소	연락처	비고
154	평강노인요양원	강원특별자치도 속초시 미시령로3359번길 71-18	033-638-6703	
155	늘푸른요양원	강원특별자치도 속초시 영랑로6길 25	033-633-1153	
156	성암노인복지센터	강원특별자치도 속초시 청호로 10-1	033-631-8870	
157	해밀 요양원	강원특별자치도 속초시 바람꽃마을3길 12	033-637-8090	
158	참사랑홈케어노인복지센터	강원특별자치도 속초시 원암학사평길 112	033-633-0588	
159	삼척효도노인요양원	강원특별자치도 삼척시 근덕면 삼척로 2791-65	033-572-7744	
160	오렌지카운티노인요양원	강원특별자치도 삼척시 근덕면 덕산해안로 134-52	033-574-8700	
161	동산복지마을	강원특별자치도 삼척시 원덕읍 고포월천길 273-76	033-573-6691	
162	행복의집	강원특별자치도 삼척시 도계읍 늑구점리길 24	033-541-0687	
163	청솔 효 요양원	강원특별자치도 삼척시 도계읍 강원남부로 630-13	033-554-4711	
164	삼척시립 원덕요양원	강원특별자치도 삼척시 원덕읍 노경신양길 261	033-573-6699	
165	시온노인요양원	강원특별자치도 삼척시 근덕면 방재로 411	033-572-4417	
166	홍천노인전문요양원	강원특별자치도 홍천군 화촌면 굴운로 435-15	033-435-9194	
167	미리내노인요양원	강원특별자치도 홍천군 북방면 하화계길 45번길 9	033-435-4788	
168	성빈센트노인요양원	강원특별자치도 홍천군 홍천읍 구시울 1길 73	033-434-7288	
169	즐거운정원노인요양원	강원특별자치도 홍천군 홍천읍 성산터길12-10	033-433-9887	
170	너브내노인전문요양원	강원특별자치도 홍천군 북방면 생태공원길 59-8	033-436-8800	
171	홍천군노인요양원	강원특별자치도 홍천군 홍천읍 대학여내길134	033-432-8895	
172	안나노인요양원	강원특별자치도 홍천군 홍천읍 희망로 9길 7	033-435-4627	
173	참사랑요양원	강원특별자치도 홍천군 홍천읍 홍천로 356	033-436-0077	
174	하늘다리요양원	강원특별자치도 홍천군 홍천읍 홍천로 454, 3층	033-432-9934	
175	성심요양원	강원특별자치도 홍천군 홍천읍 영서로 1554-17	033-436-7787	
176	해피누리요양원	강원특별자치도 홍천군 화촌면 구룡령로 42	0507-1379-3102	
177	횡성군 노인전문요양원	강원특별자치도 횡성군 횡성읍 횡성로 279	033-345-4001	
178	횡성효도마을	강원특별자치도 횡성군 우천면 내용둔서길 146	033-345-0190	
179	횡성초원의집	강원특별자치도 횡성군 청일면 봉덕로 371	033-344-5176	
180	뉴스프링	강원특별자치도 횡성군 안흥면 서동로 1125	033-342-8831	
181	행복마을	강원특별자치도 횡성군 우천면 상하가로258번길 48-10	033-345-1010	
182	아름다운노인요양원	강원특별자치도 횡성군 갑천면 외갑천로 502-7	033-344-5700	
183	횡성군소규모요양시설	강원특별자치도 횡성군 안흥면 안흥로 24-2	033-342-8181	
184	스마일카운티	강원특별자치도 횡성군 청일면 갑천로 1136	033-344-2700	
185	횡성재가노인복지센터	강원특별자치도 횡성군 공근면 금계로 508	033-345-1717	
186	매화실버요양원	강원특별자치도 횡성군 우천면 대미원로 371	033-345-3788	
187	청일요양원	강원특별자치도 횡성군 청일면 유평길 56-14	033-342-9335	
188	엘림요양원	강원특별자치도 횡성군 횡성읍 앞들서1로 54-7	033-342-3995	
189	횡성한우리요양원	강원특별자치도 횡성군 횡성읍 한우로 312	033-343-2504	
190	횡성효요양원	강원특별자치도 횡성군 횡성읍 섬강로 140, 1층	033-344-3421	

구분	시설명	상세주소	연락처	비고
191	골든포레스트	강원특별자치도 횡성군 횡성읍 태기로 153-10	033-345-9300	
192	영월노인전문요양원	강원특별자치도 영월군 영월읍 남중골길 28	033-374-7118	
193	예가노인전문요양원	강원특별자치도 영월군 남면 신선길 124	033-375-9988	
194	영월노인복지센터	강원특별자치도 영월군 영월읍 덕포하리2길 109-10	033-374-5339	
195	영월군 노인요양원	강원특별자치도 영월군 주천면 다래골길 51	033-373-5300	
196	The 사랑 노인요양원	강원특별자치도 영월군 영월읍 중앙로 10	033-374-7580	
197	노인요양시설 하늘정원	강원특별자치도 영월군 영월읍 단종로 34번길 71	033-372-1010	
198	평창노인요양원	강원특별자치도 평창군 대화면 고대동길 75	033-335-3315	
199	월정사노인요양원	강원특별자치도 평창군 진부면 오대산3길 58	033-334-9595	
200	효원노인요양원	강원특별자치도 평창군 평창읍 옥고개길 212	033-332-2262	
201	소망노인요양원	강원특별자치도 평창군 방림면 서동로 659-79	033-334-7744	
202	벤엘동산	강원특별자치도 정선군 임계면 월루길 446	033-563-3843	
203	정선군노인요양원	강원특별자치도 정선군 정선읍 와평2길 1-77	033-562-5566	
204	정선실버하우스요양원	강원특별자치도 정선군 북평면 송석길 287-30	033-563-3311	
205	철원군노인전문요양원	강원특별자치도 철원군 갈말읍 동온동길 177	033-452-9133	
206	몬띠노인요양원	강원특별자치도 철원군 서면 자등로 140	033-458-9422	
207	행복한요양원	강원특별자치도 철원군 김화읍 김화로 416	033-458-7970	
208	철원사랑요양원	강원특별자치도 철원군 동송읍 상노2길 42	033-455-3458	
209	임마누엘요양원	강원특별자치도 화천군 사내면 수피령로 412-45	033-441-2848	
210	화천 원광 보은의 집	강원특별자치도 화천군 하남면 춘화로 2601	033-441-9940	
211	해안의집	강원특별자치도 화천군 화천읍 한목령로 158-53	070-8836-2801	
212	아름다운동행요양원	강원특별자치도 양구군 국토정중앙면 정중앙로 294	033-481-2408	
213	성심노인전문요양원 행복한사람들	강원특별자치도 양구군 양구읍 중심로 160	033-480-8881	
214	사랑의 집	강원특별자치도 양구군 양구읍 성곡로 182	033-481-0945	
215	양구노인전문요양원	강원특별자치도 양구군 동면 숲골로 247	033-481-8996	
216	실버홈노인요양원	강원특별자치도 인제군 남면 응봉길26-33	033-462-9111	
217	고성소망노인요양원	강원특별자치도 고성군 거진읍 남강로 650	033-682-7751	
218	까리따스마태오요양원	강원특별자치도 고성군 토성면 버리개길 42	033-638-6004	
219	고성연화마을	강원특별자치도 고성군 간성읍 건봉사로 388	033-682-8500	
220	낙산요양원	강원특별자치도 양양군 강현면 고래골길 109	033-672-4817	
221	디모테오꿈마을소규모요양원	강원특별자치도 양양군 양양읍 거마천로 511	033-673-0933	
222	현산소규모요양원	강원특별자치도 양양군 양양읍 서문4길 9	033-672-8898	
223	모정의집	강원특별자치도 양양군 현북면 노루골길 64	033-672-6226	
224	성산사랑마을	강원특별자치도 양양군 현남면 화상천로 608-11	033-673-7080~1	
225	설악보건의료소비자생활 협동조합 더조은요양원	강원특별자치도 양양군 강현면 진미로 320	033-673-6150	

라. 산후조리원



구분	시설명	상세주소	연락처	비고
1	미래 산후조리원	강원특별자치도 춘천시 소양로4가108-5	033-241-7677	
2	아름다운산후조리원	강원특별자치도 춘천시 온의동 123-29	033-241-7400	
3	호 산후조리원	강원특별자치도 춘천시 석사동799-2	033-261-3317	
4	울산후조리원	강원특별자치도 원주시 능라동길61, 정한타워 8층	033-765-0652	
5	미래산후조리원	강원특별자치도 원주시 서원대로 420, 대신프라자5, 6층	033-765-7900	
6	연세봄산후조리원	강원특별자치도 원주시 시청로98	033-745-5602	
7	미즈산후조리원	강원특별자치도 원주시 이화6길 1	033-733-3537	
8	연세순풍산후조리원	강원특별자치도 원주시 장미공원길 43-6, 송정빌딩 5층	033-745-7020	
9	프리티가든산후조리원	강원특별자치도 원주시 영랑길 14-2, 청연재빌딩 5, 8, 9층	033-901-5959	
10	아이앤맘산후조리원	강원특별자치도 강릉시 옥가로 21	033-643-9600	
11	세가온산후조리원	강원특별자치도 강릉시 율곡로 2982-6	033-643-8114	
12	행복누리산후조리원	강원특별자치도 강릉시 경강로 2109	033-641-6680	
13	글로벌리아산후조리원	강원특별자치도 동해시 천곡로 86-2	033-532-0050	
14	아이맘산후조리원	강원특별자치도 동해시 한섬로 113-7	033-532-8081	
15	삼척의료원 공공산후조리원	강원특별자치도 삼척시 오십천로 418	033-570-7564	
16	철원군 공공산후조리원	강원특별자치도 철원군 갈말읍 명성로 202-9	033-450-5764	
17	화천군 공공산후조리원	강원특별자치도 화천군 화천읍 강변로 111	033-440-2831	
18	양구군 공공산후조리원	강원특별자치도 양구군 양구읍 중심로 152-64	033-480-2556	

마. 어린이집

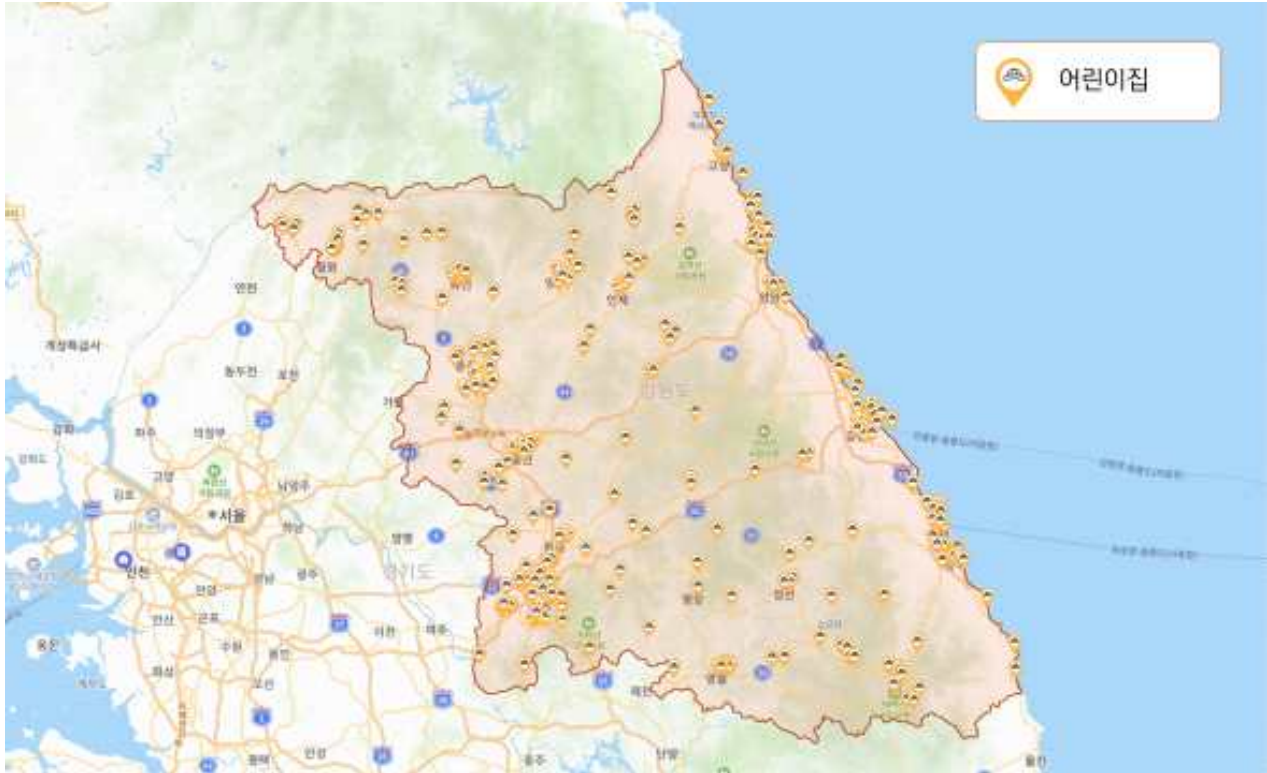

구분	시설명	상세주소	연락처	비고
1	숲속자이어린이집	강원특별자치도 춘천시 스포츠타운길 460	033-255-4330	
2	타워푸르지오어린이집	강원특별자치도 춘천시 방송길 77	033-242-2228	
3	파크푸르지오어린이집	강원특별자치도 춘천시 스포츠타운길 501	033-244-7732	
4	피노키오어린이집	강원특별자치도 춘천시 선들길 16	033-242-9922	
5	롯데스카이어린이집	강원특별자치도 춘천시 방송길 70	033-255-2435	
6	위캔키즈월드어린이집	강원특별자치도 춘천시 영서로 2317	033-251-3616	
7	홀츠하임어린이집	강원특별자치도 춘천시 경춘로 2255-20	033-251-4378	
8	노아키즈어린이집	강원특별자치도 춘천시 스포츠타운길 53	033-256-3233	
9	신나는창의력어린이집	강원특별자치도 춘천시 칠전서길 15-2	033-257-7717	
10	영화어린이집	강원특별자치도 춘천시 칠전서길 24	033-263-2668	
11	푸른숲어린이집	강원특별자치도 춘천시 칠전서길 15-5	033-263-9929	
12	사랑어린이집	강원특별자치도 춘천시 향교앞길 5	033-255-5521	
13	근화어린이집	강원특별자치도 춘천시 소양로1가 후석로 573	033-252-7819	
14	호반 어린이집	강원특별자치도 춘천시 소양로163번길 55	033-242-7722	
15	창조어린이집	강원특별자치도 춘천시 중앙로190번길 78	033-244-7222	
16	미소지움어린이집	강원특별자치도 춘천시 근화길15번길 26	033-253-6002	
17	해오름어린이집	강원특별자치도 춘천시 근화길15번길 26	033-255-5513	
18	두미르어린이집	강원특별자치도 춘천시 소양로 30	033-253-5242	
19	한마음어린이집	강원특별자치도 춘천시 영서로 2491	033-815-8015	
20	양지어린이집	강원특별자치도 춘천시 남산면 광관양지길 43	033-263-7573	
21	스타어린이집	강원특별자치도 춘천시 남산면 한치로 227-16	033-261-2171	
22	아이존어린이집	강원특별자치도 춘천시 남산면 버들1길 130	02-6233-5891	
23	거두행복어린이집	강원특별자치도 춘천시 동내면 거두택지길 70	033-263-9710	
24	성암어린이집	강원특별자치도 춘천시 동내면 대룡산길 44-19	033-261-5230	
25	춘천YWCA어린이집	강원특별자치도 춘천시 동내면 학곡서1길 17-1	033-262-1505	
26	베르디움어린이집	강원특별자치도 춘천시 동내면 외솔길19번길 80-7	033-253-8914	
27	산내들어린이집	강원특별자치도 춘천시 거두길 5-61	033-262-6060	

구분	시설명	상세주소	연락처	비고
28	성우어린이집	강원특별자치도 춘천시 춘천순환로 93	033-252-6858	
29	아기미소어린이집	강원특별자치도 춘천시 동내면 거두택지길 80	033-261-0091	
30	자람어린이집	강원특별자치도 춘천시 동내면 외솔길19번길 25	033-264-0589	
31	자작나무어린이집	강원특별자치도 춘천시 동내면 너부래길 50	033-262-8936	
32	킹스키즈어린이집	강원특별자치도 춘천시 동내면 거두길 92-4	033-262-7000	
33	라임오렌지어린이집	강원특별자치도 춘천시 동내면 춘천순환로94번길 10	033-257-1236	
34	별동지어린이집	강원특별자치도 춘천시 동내면 춘천순환로94번길 10	033-254-4771	
35	보물섬어린이집	강원특별자치도 춘천시 춘천순환로94번길 12	033-241-3690	
36	성보어린이집	강원특별자치도 춘천시 동내면 춘천순환로 93	033-252-9373	
37	숲속키즈어린이집	강원특별자치도 춘천시 거두택지길26번길 7	033-261-7766	
38	오스타어린이집	강원특별자치도 춘천시 동내면 춘천순환로 93	033-255-8886	
39	이든어린이집	강원특별자치도 춘천시 춘천순환로94번길 12	033-253-0335	
40	초록지붕어린이집	강원특별자치도 춘천시 거두택지길 7	033-254-0844	
41	지텍빌리지어린이집	강원특별자치도 춘천시 동내면 거두단지길 5	033-261-1906	
42	만천아람어린이집	강원특별자치도 춘천시 동면 후석로326번길 96	033-251-3455	
43	장학어린이집	강원특별자치도 춘천시 동면 소양강로 100	033-253-4680	
44	애솔어린이집	강원특별자치도 춘천시 동면 만천로143번길 46	033-255-6744	
45	푸른솔어린이집	강원특별자치도 춘천시 동면 금베이길 75-3	033-243-5055	
46	하늘어린이집	강원특별자치도 춘천시 동면 지내1길 10	033-242-2116	
47	다운어린이집	강원특별자치도 춘천시 동면 소양강로 238	033-256-1186	
48	두산봄샘어린이집	강원특별자치도 춘천시 동면 삭주로 231	033-242-2368	
49	산하어린이집	강원특별자치도 춘천시 동면 만천로 165-16	033-242-3461	
50	셋별어린이집	강원특별자치도 춘천시 춘천로 508-3	033-251-6636	
51	아이파크어린이집	강원특별자치도 춘천시 동면 만천로 242	033-911-3966	
52	춘천장학부영사랑으로 어린이집	강원특별자치도 춘천시 동면 소양강로 10	033-244-2384	
53	해피아이어린이집	강원특별자치도 춘천시 동면 만천로 107	033-255-8829	
54	꿈마루어린이집	강원특별자치도 춘천시 동면 소양강로 102	033-241-2135	
55	꿈별어린이집	강원특별자치도 춘천시 동면 삭주로 231	033-252-3993	
56	다원어린이집	강원특별자치도 춘천시 만천로 242	033-244-4888	
57	리베어린이집	강원특별자치도 춘천시 동면 만천로 107	033-254-2511	
58	아이랑어린이집	강원특별자치도 춘천시 동면 만천로 242	033-242-8216	
59	아이행복어린이집	강원특별자치도 춘천시 만천로 242	033-244-2072	
60	하늘샘어린이집	강원특별자치도 춘천시 만천로 242	033-244-2278	
61	홀츠앤키즈스위첸 어린이집	강원특별자치도 춘천시 만천로 69	033-253-8555	
62	강원경찰청어린이집	강원특별자치도 춘천시 동면 만천로143번길 84	033-244-5586	
63	신포어린이집	강원특별자치도 춘천시 사북면 영서로 4819-14	033-243-9567	
64	푸른금산어린이집	강원특별자치도 춘천시 서면 금산길 39-12	033-243-9154	
65	대우어린이집	강원특별자치도 춘천시 우석로101번길 86	033-262-4750	
66	별마루어린이집	강원특별자치도 춘천시 공지로 120-6	033-264-5543	
67	아이코코어린이집	강원특별자치도 춘천시 지석로 29	033-254-8259	
68	지앤키어린이집	강원특별자치도 춘천시 지석로 67	033-254-2279	
69	진흥어린이집	강원특별자치도 춘천시 후석로186번길 9	033-262-3215	
70	하은어린이집	강원특별자치도 춘천시 안마산로 310	033-252-8476	
71	그랜드키즈어린이집	강원특별자치도 춘천시 우석로101번길 20	033-253-3963	
72	나무별어린이집	강원특별자치도 춘천시 효석로135번길 15-6	033-253-9902	
73	늘봄어린이집	강원특별자치도 춘천시 지석로 97	033-255-5437	
74	듀코어린이집	강원특별자치도 춘천시 퇴계로 220-19	033-262-5585	
75	모자이크어린이집	강원특별자치도 춘천시 퇴계로 242	033-262-5888	
76	베이비키즈어린이집	강원특별자치도 춘천시 퇴계로 220-20	033-257-2606	
77	별하어린이집	강원특별자치도 춘천시 우석로101번길 20	033-264-9537	
78	아기숲어린이집	강원특별자치도 춘천시 퇴계로 220-19	033-261-0031	

구번	시설명	상세주소	연락처	비고
79	아띠어린이집	강원특별자치도 춘천시 우석로101번길 86	033-263-1233	
80	예꼬어린이집	강원특별자치도 춘천시 우석로101번길 86	033-256-7230	
81	예쁜꼬파들어린이집	강원특별자치도 춘천시 퇴계로 220-16	033-263-7005	
82	우리아이어린이집	강원특별자치도 춘천시 퇴계로 242	033-264-9002	
83	친구어린이집	강원특별자치도 춘천시 별말길 19	033-264-8708	
84	파란하늘 어린이집	강원특별자치도 춘천시 새롭공원길4번길 3-12	033-264-9947	
85	포도나무어린이집	강원특별자치도 춘천시 지석로 29	033-243-2437	
86	해늘어린이집	강원특별자치도 춘천시 후석로186번길 9	033-262-4886	
87	진심어린이집	강원특별자치도 춘천시 소양로2가 서부대성로 33	033-253-5577	
88	아이뜰어린이집	강원특별자치도 춘천시 소양로2가 모수물길 54	033-242-2332	
89	다솜어린이집	강원특별자치도 춘천시 소양로2가 서부대성로 33	033-256-8286	
90	키즈빌어린이집	강원특별자치도 춘천시 소양로2가 서부대성로 33	033-254-2542	
91	강원도청 범이꿈이 어린이집	강원특별자치도 춘천시 봉의산길 37	033-251-8050	
92	춘천시청어린이집	강원특별자치도 춘천시 삭주로 3-1	033-257-3974	
93	고운어린이집	강원특별자치도 춘천시 신동면 모오리길 54-12	033-263-6461	
94	진실어린이집	강원특별자치도 춘천시 신북읍 맥국길 74	033-242-0660	
95	한솔어린이집	강원특별자치도 춘천시 신북읍 신북로 99	033-244-5024	
96	다경어린이집	강원특별자치도 춘천시 신북읍 울문4길 20	033-243-0738	
97	다현어린이집	강원특별자치도 춘천시 울문4길 20	033-243-4181	
98	봄내우두어린이집	강원특별자치도 춘천시 우두1길 129	033-251-0513	
99	사우어린이집	강원특별자치도 춘천시 충열로7번길 9	033-252-6621	
100	우두나무어린이집	강원특별자치도 춘천시 우두로 130	033-255-7277	
101	이지더원어린이집	강원특별자치도 춘천시 우두1길 70	033-255-4680	
102	금란어린이집	강원특별자치도 춘천시 신동로 130	033-242-3751	
103	해나어린이집	강원특별자치도 춘천시 충열로67번길 38	033-241-6621	
104	하나어린이집	강원특별자치도 춘천시 사우로 27	033-255-2496	
105	롯데캐슬어린이집	강원특별자치도 춘천시 마장길 58	033-241-1687	
106	롯데퍼스트어린이집	강원특별자치도 춘천시 마장길 60	033-242-1687	
107	리라숲어린이집	강원특별자치도 춘천시 영서로 3045	033-253-1690	
108	리틀빌리지어린이집	강원특별자치도 춘천시 영서로 2920	033-252-8513	
109	에인아이사랑어린이집	강원특별자치도 춘천시 사우로 169	033-253-9603	
110	코아루 어린이집	강원특별자치도 춘천시 새청말길 26	033-255-3454	
111	도담어린이집	강원특별자치도 춘천시 영서로 2920	033-242-4779	
112	동부어린이집	강원특별자치도 춘천시 충열로 32	033-253-3407	
113	맘앤베이비어린이집	강원특별자치도 춘천시 새청말길 26	033-255-0305	
114	배꼽어린이집	강원특별자치도 춘천시 영서로 2920	033-256-7191	
115	아이다운어린이집	강원특별자치도 춘천시 새청말길 26	033-252-1170	
116	춘천多利어린이집	강원특별자치도 춘천시 충열로 30	033-251-0421	
117	큰나무어린이집	강원특별자치도 춘천시 우두1길 70	033-241-6675	
118	애니와투니어린이집	강원특별자치도 춘천시 약사고개길46번길 14-24	033-241-2415	
119	약사모아엘가어린이집	강원특별자치도 춘천시 공지로 400	033-818-2500	
120	위너클래스어린이집	강원특별자치도 춘천시 방송길 41	033-255-1211	
121	예술어린이집	강원특별자치도 춘천시 약사길 18	033-251-7447	
122	퇴계봄내어린이집	강원특별자치도 춘천시 승지골길16번길 14	033-257-0313	
123	퇴계연꽃어린이집	강원특별자치도 춘천시 퇴계공단1길 18	033-262-2297	
124	퇴계이편한어린이집	강원특별자치도 춘천시 안마산로 133	033-241-1690	
125	퇴계한숲어린이집	강원특별자치도 춘천시 안마산로 133	033-243-2200	
126	늘푸른어린이집	강원특별자치도 춘천시 춘주로179번길 11	033-242-4293	
127	단비어린이집	강원특별자치도 춘천시 남춘천새길 11	033-263-7817	
128	동심빼아제어린이집	강원특별자치도 춘천시 백석골길 4	033-244-7900	
129	별숲어린이집	강원특별자치도 춘천시 승지골길16번길 47	070-7399-7674	
130	보배어린이집	강원특별자치도 춘천시 춘주로 174	033-241-1782	

구번	시설명	상세주소	연락처	비고
131	사랑샘어린이집	강원특별자치도 춘천시 윗무린개길 14-2	033-262-9078	
132	아해누리 어린이집	강원특별자치도 춘천시 지석로 64	033-252-4680	
133	이루숲어린이집	강원특별자치도 춘천시 백석골길22번길 21-21	033-243-8833	
134	이안애어린이집	강원특별자치도 춘천시 영서로 2169	033-244-3677	
135	킨더리베어린이집	강원특별자치도 춘천시 퇴계로 168	033-264-2668	
136	한울어린이집	강원특별자치도 춘천시 퇴계로 167	033-253-9373	
137	그린나래어린이집	강원특별자치도 춘천시 수정길 33	033-255-3516	
138	그린맘어린이집	강원특별자치도 춘천시 안마산로 214	033-912-7171	
139	그림나라어린이집	강원특별자치도 춘천시 남춘천새길 11	033-262-3373	
140	꼬마무지개어린이집	강원특별자치도 춘천시 퇴계로 108	033-253-3354	
141	꿈나무어린이집	강원특별자치도 춘천시 영서로2141번길 25	033-253-3600	
142	나린어린이집	강원특별자치도 춘천시 퇴계로 168	033-264-9912	
143	늘해랑어린이집	강원특별자치도 춘천시 춘주로 174	033-251-5494	
144	다운어린이집	강원특별자치도 춘천시 퇴계로 168	033-262-3512	
145	또래또리어린이집	강원특별자치도 춘천시 공원2길 11-1	033-243-3708	
146	베이비스쿨어린이집	강원특별자치도 춘천시 안마산로 217	070-7531-2606	
147	사랑이 가득한 어린이집	강원특별자치도 춘천시 지석로 62	033-257-6179	
148	아기무지개어린이집	강원특별자치도 춘천시 춘주로 174	033-253-3353	
149	아이꿈어린이집	강원특별자치도 춘천시 승지골길16번길 47	033-255-0426	
150	아이린어린이집	강원특별자치도 춘천시 퇴계로 139	033-251-2580	
151	아이숲어린이집	강원특별자치도 춘천시 행촌로 14	033-254-0158	
152	이루어린이집	강원특별자치도 춘천시 영서로2141번길 33	033-257-2442	
153	이안키즈어린이집	강원특별자치도 춘천시 영서로 2169	033-241-2332	
154	이지어린이집	강원특별자치도 춘천시 퇴계로 128	033-261-7979	
155	해답어린이집	강원특별자치도 춘천시 행촌로 11	033-252-7999	
156	해밀어린이집	강원특별자치도 춘천시 지석로 62	033-253-7778	
157	월드비전춘천어린이집	강원특별자치도 춘천시 근화길 95	033-252-8783	
158	다사랑어린이집	강원특별자치도 춘천시 춘천로 120	033-241-5071	
159	에버빌어린이집	강원특별자치도 춘천시 춘천로 120	033-261-9109	
160	효자어린이집	강원특별자치도 춘천시 남춘로61번길 20	033-257-4293	
161	꼬마숲둥지어린이집	강원특별자치도 춘천시 둥지길 41	033-243-4964	
162	큰꿈어린이집	강원특별자치도 춘천시 춘천로223번길 5	033-242-4177	
163	사회문화어린이집	강원특별자치도 춘천시 후석로440번길 9	033-251-0617	
164	가온그루어린이집	강원특별자치도 춘천시 삭주로 90	070-4223-6064	
165	엔젤어린이집	강원특별자치도 춘천시 삭주로94번길 13-7	033-252-7505	
166	후평트루엘어린이집	강원특별자치도 춘천시 백령로 215	033-254-5119	
167	ccc어린이집	강원특별자치도 춘천시 부평길 11-8	033-255-5776	
168	더샵어린이집	강원특별자치도 춘천시 후석로 325	033-254-2711	
169	새싹어린이집	강원특별자치도 춘천시 부안길6번길 16	033-251-5579	
170	꿈초롱어린이집	강원특별자치도 춘천시 부평길 7	033-256-0879	
171	빼빼어린이집	강원특별자치도 춘천시 후석로 325	033-254-2696	
172	아이꿈터어린이집	강원특별자치도 춘천시 부안길6번길 32	033-255-4505	
173	젤조아어린이집	강원특별자치도 춘천시 후석로 325	033-251-2551	
174	튼튼아이어린이집	강원특별자치도 춘천시 후석로 325	033-252-6172	
175	강원대학교병원어린이집	강원특별자치도 춘천시 서부대성로 257	033-244-0117	
176	후평우미린어린이집	강원특별자치도 춘천시 보안길 36	033-242-5832	
177	나래어린이집	강원특별자치도 춘천시 후만로126번길 4	033-251-5530	
178	본아미강남어린이집	강원특별자치도 춘천시 세실로 173	033-244-6700	
179	우리 동그라미 어린이집	강원특별자치도 춘천시 보안길 54-7	033-252-4828	
180	은영어린이집	강원특별자치도 춘천시 후석로228번길 16	033-243-9211	
181	아름드리어린이집	강원특별자치도 춘천시 후석로326번길 13	033-243-7679	

구번	시설명	상세주소	연락처	비고
182	아이미소어린이집	강원특별자치도 춘천시 세실로 261	033-912-8520	
183	우리어린이집	강원특별자치도 춘천시 세실로 261	033-254-5882	
184	우미린어린이집	강원특별자치도 춘천시 보안길 36	033-261-7931	
185	한빛나라어린이집	강원특별자치도 춘천시 후석로228번길 24	033-252-9436	
186	강원대학교어린이집	강원특별자치도 춘천시 서부대성로 257	033-251-2116	
187	바오로어린이집	강원특별자치도 원주시 치악로 1755-1	033-761-4160	
188	원주삼성어린이집	강원특별자치도 원주시 남원로602번길 34	033-765-8115	
189	휴먼시아별그린어린이집	강원특별자치도 원주시 개운로 30	033-765-7942	
190	개운어린이집	강원특별자치도 원주시 남원로606번길 2	033-766-1572	
191	꿈밭어린이집	강원특별자치도 원주시 개운로 30	033-764-0177	
192	아이세상어린이집	강원특별자치도 원주시 서원대로 389	033-900-6224	
193	자연과아이들어린이집	강원특별자치도 원주시 치악로1735번길 56	033-763-0586	
194	한신어린이집	강원특별자치도 원주시 서원대로 389	033-763-8182	
195	귀래어린이집	강원특별자치도 원주시 귀래면 북원로 201-6	033-763-2046	
196	새빛어린이집	강원특별자치도 원주시 원문로 235	033-746-0123	
197	강남키즈랜드어린이집	강원특별자치도 원주시 원문로100번길 38	033-735-3813	
198	메이플밸리부영사랑으로 어린이집	강원특별자치도 원주시 봉화서부로 26	033-904-9585	
199	벨라시티어린이집	강원특별자치도 원주시 백간길 17	033-743-3831	
200	벨라키즈어린이집	강원특별자치도 원주시 백간길 17-14	033-734-1155	
201	벨라테라스어린이집	강원특별자치도 원주시 서원대로 35	033-748-2904	
202	봉화산푸르지오어린이집	강원특별자치도 원주시 봉화서부로 11	033-747-0940	
203	숲속나라어린이집	강원특별자치도 원주시 무상길 45-32	033-744-5444	
204	롯데베이비어린이집	강원특별자치도 원주시 백간길 53	033-747-3344	
205	맑은샘어린이집	강원특별자치도 원주시 백간길 72	033-744-2814	
206	숲속어린이집	강원특별자치도 원주시 봉화로 67	033-744-7939	
207	아이편한어린이집	강원특별자치도 원주시 봉화로 67	033-742-7090	
208	예사랑어린이집	강원특별자치도 원주시 백간길 80	033-746-8253	
209	원주중앙어린이집	강원특별자치도 원주시 단구로37번길 4	033-746-9016	
210	이안어린이집	강원특별자치도 원주시 모란1길 52	033-744-8222	
211	홀츠앤키즈마미어린이집	강원특별자치도 원주시 원문로 176	033-745-6807	
212	내안애어린이집	강원특별자치도 원주시 오성마을길 63-25	033-763-1566	
213	통일어린이집	강원특별자치도 원주시 치악로 1692	033-763-2038	
214	곰비은비어린이집	강원특별자치도 원주시 단구로 414	033-735-8130	
215	그린어린이집	강원특별자치도 원주시 남원로 526	070-4106-1243	
216	대림푸른숲어린이집	강원특별자치도 원주시 남원로 524	033-763-2627	
217	동현어린이집	강원특별자치도 원주시 단구로 404	033-734-7513	
218	딸기어린이집	강원특별자치도 원주시 단구로 418	033-765-7751	
219	영지어린이집	강원특별자치도 원주시 단구로 399	033-765-7907	
220	예지엘리스어린이집	강원특별자치도 원주시 치악로1570번길 16	033-765-3686	
221	유승꿈나무어린이집	강원특별자치도 원주시 강변로 119 관리동	033-734-2863	
222	청담어린이집	강원특별자치도 원주시 귀론길 45-1	033-766-3456	
223	키즈킹덤어린이집	강원특별자치도 원주시 치악로1534번길 22-1	033-761-5799	
224	한솔어린이집	강원특별자치도 원주시 늘품로 6	033-734-5623	
225	한신H어린이집	강원특별자치도 원주시 단구로 250	033-732-3131	
226	꼬마스쿨어린이집	강원특별자치도 원주시 단구로 408	033-763-4124	
227	꿈꾸는어린이집	강원특별자치도 원주시 남원로 524	033-763-8973	
228	내안애키즈어린이집	강원특별자치도 원주시 오성마을길 63-30	033-761-1288	
229	스위티어린이집	강원특별자치도 원주시 남원로 492		
230	아텔리스어린이집	강원특별자치도 원주시 단관공원길 111	033-735-7979	
231	아이조아어린이집	강원특별자치도 원주시 천매봉길 56-1	033-763-1425	
232	에셀나무어린이집	강원특별자치도 원주시 나비허리길 20	033-742-1117	
233	엘린어린이집	강원특별자치도 원주시 남원로 494	033-734-1152	

구분	시설명	상세주소	연락처	비고
234	예꼬어린이집	강원특별자치도 원주시 단구초교길 20	033-762-1322	
235	현진도담어린이집	강원특별자치도 원주시 단구로 413	033-742-6486	
236	명일어린이집	강원특별자치도 원주시 향교길 89	033-766-1681	
237	별어린이집	강원특별자치도 원주시 남산로 24	033-765-6617	
238	승우어린이집	강원특별자치도 원주시 무실로 153	033-764-2493	
239	아이맘어린이집	강원특별자치도 원주시 남산로9번길 17	033-766-1329	
240	금강어린이집	강원특별자치도 원주시 황소마을길 28	033-762-8757	
241	더샵센트럴파크어린이집	강원특별자치도 원주시 서원대로 290	033-763-0946	
242	더샵포레어린이집	강원특별자치도 원주시 한지공원길 25-2	033-764-7979	
243	명륜어린이집	강원특별자치도 원주시 예술관길 31	033-761-0887	
244	송이어린이집	강원특별자치도 원주시 남원로469번길 25-22	033-765-1733	
245	쁘띠어린이집	강원특별자치도 원주시 서원대로 308	033-762-2846	
246	솔파크어린이집	강원특별자치도 원주시 한지공원길 102	033-746-7907	
247	한솔솔파크어린이집	강원특별자치도 원주시 한지공원길 102	033-742-7907	
248	원주더샵어린이집	강원특별자치도 원주시 한지공원길 120	033-766-7922	
249	무실어린이집	강원특별자치도 원주시 무실밤골길 92-3	033-763-4520	
250	든해솔어린이집	강원특별자치도 원주시 만대로 119	033-733-9119	
251	라이젠차일드어린이집	강원특별자치도 원주시 무실로 455-2	033-731-3831	
252	리첼키즈어린이집	강원특별자치도 원주시 무실로 415	033-733-1371	
253	무실H어린이집	강원특별자치도 원주시 시청로 92	033-734-7441	
254	무실꿈동산어린이집	강원특별자치도 원주시 송삼길 6	033-733-8880	
255	무실주공꿈둥이어린이집	강원특별자치도 원주시 시청로 68	033-744-7934	
256	베스파코알라어린이집	강원특별자치도 원주시 시청로 88	033-743-4321	
257	우리들어린이집	강원특별자치도 원주시 무실로 300	033-745-0074	
258	원주무실부영사랑으로 어린이집	강원특별자치도 원주시 무실로 380 관리동	033-743-2580	
259	e편한어린이집	강원특별자치도 원주시 만대로 89	033-742-5463	
260	가온어린이집	강원특별자치도 원주시 무실로 382	033-731-4155	
261	더샵키즈어린이집	강원특별자치도 원주시 한지공원길 120	070-4388-7725	
262	뜨란채어린이집	강원특별자치도 원주시 시청로 90	033-743-5635	
263	레인보우어린이집	강원특별자치도 원주시 만대로 89	033-766-1538	
264	리틀영재어린이집	강원특별자치도 원주시 시청로 92	033-746-4675	
265	무실에플어린이집	강원특별자치도 원주시 시청로 40	033-744-0266	
266	베베스쿨어린이집	강원특별자치도 원주시 만대로 119	033-735-7488	
267	별하어린이집	강원특별자치도 원주시 시청로 92	033-900-5148	
268	부영아이튼튼어린이집	강원특별자치도 원주시 무실로 380	033-731-9406	
269	요진자연어린이집	강원특별자치도 원주시 시청로 64	033-734-4551	
270	우미숲어린이집	강원특별자치도 원주시 무실로 455	033-734-2959	
271	이건식무실점어린이집	강원특별자치도 원주시 시청로 88	070-7523-4412	
272	키드피아어린이집	강원특별자치도 원주시 시청로 64	033-734-0852	
273	하늘채어린이집	강원특별자치도 원주시 로아노크로 15	033-742-5760	
274	하랑어린이집	강원특별자치도 원주시 만대로 96	033-745-9570	
275	해달별어린이집	강원특별자치도 원주시 시청로 64	033-742-9471	
276	행복한어린이집	강원특별자치도 원주시 시청로 64	033-743-3878	
277	원주시청어린이집	강원특별자치도 원주시 시청로 1	033-733-1711	
278	큰별어린이집	강원특별자치도 원주시 문막읍 건등로 28-2	033-734-1188	
279	하나어린이집	강원특별자치도 원주시 문막읍 작은애니길 38-8	033-734-3737	
280	가온해어린이집	강원특별자치도 원주시 문막읍 작은애니길 38-7	033-735-3077	
281	보듬어린이집	강원특별자치도 원주시 문막읍 성아길 22-1	033-735-8787	
282	원주문막부영사랑으로 어린이집	강원특별자치도 원주시 문막읍 왕건로 80	033-735-1556	
283	킨더바움어린이집	강원특별자치도 원주시 문막읍 덕난이길 29	033-813-1646	
284	베베앙주어린이집	강원특별자치도 원주시 문막읍 왕건로 80	033-734-8008	

구번	시설명	상세주소	연락처	비고
285	채움늘어린이집	강원특별자치도 원주시 문막읍 건등로 67	033-900-3924	
286	만도원주어린이집	강원특별자치도 원주시 문막읍 왕건로 114	033-731-5500	
287	원주보듬이나눔이 어린이집	강원특별자치도 원주시 입춘로 7	033-744-0111	
288	다예몬테소리어린이집	강원특별자치도 원주시 갈촌길 80	033-764-3456	
289	마주어린이집	강원특별자치도 원주시 혁신로 400-2	033-745-6809	
290	미니미뉴어린이집	강원특별자치도 원주시 나비허리길 188	033-745-9633	
291	반곡H어린이집	강원특별자치도 원주시 늘품로 199	033-747-6718	
292	반곡어린이집	강원특별자치도 원주시 반곡길 133	033-735-3309	
293	스마일어린이집	강원특별자치도 원주시 혁신로 405	033-743-0130	
294	엘가키즈어린이집	강원특별자치도 원주시 세계로 111	033-733-0789	
295	원주혁신1단지 부영사랑으로어린이집	강원특별자치도 원주시 배울로 49	033-742-8879	
296	원주혁신8단지 부영사랑으로어린이집	강원특별자치도 원주시 양지로 160-1	033-733-3579	
297	중흥늘해랑어린이집	강원특별자치도 원주시 배울로 24	033-744-5842	
298	푸른숨나무어린이집	강원특별자치도 원주시 혁신로 346	033-742-2940	
299	푸른숨리틀숲어린이집	강원특별자치도 원주시 혁신로 350-4	033-735-0911	
300	푸른숨어린이집	강원특별자치도 원주시 혁신로 92-2	033-733-1101	
301	푸른숨키즈어린이집	강원특별자치도 원주시 배울로 50	033-745-3340	
302	해피키즈어린이집	강원특별자치도 원주시 혁신로 224	033-743-6568	
303	힐데스어린이집	강원특별자치도 원주시 혁신로 91	033-746-0316	
304	노블어린이집	강원특별자치도 원주시 단관길 177-15	033-762-1771	
305	반곡편한다소니어린이집	강원특별자치도 원주시 오리현길 62	033-904-8826	
306	사랑해어린이집	강원특별자치도 원주시 반곡길 48	033-747-9089	
307	아이파크튼튼어린이집	강원특별자치도 원주시 늘품로 199	033-743-7004	
308	웃음꽃어린이집	강원특별자치도 원주시 양지로 160	033-763-3733	
309	초롱별어린이집	강원특별자치도 원주시 반곡길 45	033-733-0479	
310	해찬어린이집	강원특별자치도 원주시 단관초교길 26	033-764-9533	
311	KOMIR어린이집	강원특별자치도 원주시 혁신로 199	033-736-5055	
312	KOMIR제2어린이집	강원특별자치도 원주시 세계로 2	033-902-6774	
313	건강보험심사평가원 어린이집	강원특별자치도 원주시 입춘로 130	033-739-5301	
314	건강보험어린이집	강원특별자치도 원주시 건강로 32	033-733-0415	
315	건강보험제2어린이집	강원특별자치도 원주시 반곡길 120	033-733-0455	
316	도로교통공단어린이집	강원특별자치도 원주시 혁신로 2	033-747-6556	
317	원주소방서어린이집	원특별자치도 원주시 동부순환로 201	033-744-0288	
318	청사초롱어린이집	강원특별자치도 원주시 세계로 10	033-738-3931	
319	봉산어린이집	강원특별자치도 원주시 현석길 30	033-742-5408	
320	큰셋별어린이집	강원특별자치도 원주시 치악로 1883	033-733-3331	
321	해피굿맘어린이집	강원특별자치도 원주시 행구로 102	033-735-3453	
322	부론어린이집	강원특별자치도 원주시 법천시장길 65-10	033-731-6471	
323	명성어린이집	강원특별자치도 원주시 소초면 복원로 3333	033-747-4044	
324	영진어린이집	강원특별자치도 원주시 소초면 장막2길 26	033-747-5700	
325	신림어린이집	강원특별자치도 원주시 신림면 치악로 32-1	033-762-3988	
326	우산어린이집	강원특별자치도 원주시 우산공단길 155-7	033-744-8207	
327	웨스포어린이집	강원특별자치도 원주시 우산공단길 24 (우	033-742-4045	
328	별을따는아이들어린이집	강원특별자치도 원주시 봉화로 231	033-746-8544	
329	원주한라비발디어린이집	강원특별자치도 원주시 모란1길 86	070-8840-0112	
330	꽃동산어린이집	강원특별자치도 원주시 모란1길 82	033-901-7235	
331	꿈동산어린이집	강원특별자치도 원주시 우산공단길 23	033-733-7320	
332	솜사탕어린이집	강원특별자치도 원주시 우산공단길 23	033-732-5333	
333	위즈맘어린이집	강원특별자치도 원주시 봉화로 231	033-742-5525	

구분	시설명	상세주소	연락처	비고
334	해오름어린이집	강원특별자치도 원주시 탐두독길 92	033-765-2345	
335	해오름영재어린이집	강원특별자치도 원주시 남산로48번길 41	033-765-2346	
336	두진어린이집	강원특별자치도 원주시 천사로 189	033-813-9977	
337	은초롱어린이집	강원특별자치도 원주시 동진골2길 60-1	033-763-7628	
338	햇살가득어린이집	강원특별자치도 원주시 남산로 141	033-733-8400	
339	원주세브란스어린이집	강원특별자치도 원주시 일산로 20	033-742-9951	
340	중평어린이집	강원특별자치도 원주시 평원안길 34-5	033-743-5677	
341	롯데골드파크2차어린이집	강원특별자치도 원주시 신지정로 300	033-743-1120	
342	롯데캐슬골드파크1차 어린이집	강원특별자치도 원주시 신지정로 250	033-746-6661	
343	반도1차아이비어린이집	강원특별자치도 원주시 조업로 393	033-744-6273	
344	원주하나어린이집	강원특별자치도 원주시 가곡로 75	033-747-6111	
345	유보라어린이집	강원특별자치도 원주시 조업로 397	033-746-3033	
346	이지더원더그레이스 어린이집	강원특별자치도 원주시 신지정로 255	033-747-5200	
347	지정어린이집	강원특별자치도 원주시 지정면 간현로186번길 7	033-732-2352	
348	호반더힐어린이집	강원특별자치도 원주시 신지정로 295	033-733-0999	
349	라운어린이집	강원특별자치도 원주시 지정면 가곡로 132	033-733-0011	
350	롯데캐슬키즈어린이집	강원특별자치도 원주시 지정면 가곡로 50	033-743-7955	
351	베르디움어린이집	강원특별자치도 원주시 신지정로 265	033-733-1706	
352	아이캐슬어린이집	강원특별자치도 원주시 지정면 가곡로 70	033-733-1282	
353	이지더원어린이집	강원특별자치도 원주시 지정면 신지정로 325	033-736-0600	
354	호반어린이집	강원특별자치도 원주시 지정면 가곡로 120	033-732-7942	
355	골드파크어린이집	강원특별자치도 원주시 신지정로 250	033-747-7103	
356	꿀벌어린이집	강원특별자치도 원주시 신지정로 325	033-746-1006	
357	별둥지어린이집	강원특별자치도 원주시 신지정로 325	033-900-5165	
358	사랑나무어린이집	강원특별자치도 원주시 신지정로 255	033-762-9417	
359	새싹어린이집	강원특별자치도 원주시 신지정로 255	033-901-2073	
360	아인슈타인어린이집	강원특별자치도 원주시 조업로 397	033-745-7970	
361	조은아이어린이집	강원특별자치도 원주시 신지정로 325	033-748-9956	
362	코끼리어린이집	강원특별자치도 원주시 지정면 신지정로 325	033-735-1318	
363	키즈빌어린이집	강원특별자치도 원주시 가곡로 50	033-766-8822	
364	해피리버어린이집	강원특별자치도 원주시 신지정로 265	070-4001-3567	
365	태봉어린이집	강원특별자치도 원주시 치악로 1989-2	033-748-9856	
366	태일어린이집	강원특별자치도 원주시 새동네1길 56	033-744-5752	
367	아이비프리미어스쿨 어린이집	강원특별자치도 원주시 천사로 284-1	033-734-3365	
368	은하수어린이집	강원특별자치도 원주시 치악로 2050-3	033-733-0946	
369	햇살나라어린이집	강원특별자치도 원주시 현충로58번길 29	033-731-6668	
370	아이나라어린이집	강원특별자치도 원주시 현충로58번길 21	033-745-1380	
371	예라어린이집	강원특별자치도 원주시 태장공단길 46	033-747-7391	
372	서강어린이집	강원특별자치도 원주시 신촌길 3-2	033-743-2174	
373	예찬어린이집	강원특별자치도 원주시 태장둔치길 143	033-748-4321	
374	일야미어린이집	강원특별자치도 원주시 현충로 222	033-743-8621	
375	가현어린이집	강원특별자치도 원주시 가현로 160	033-743-1980	
376	태장어린이집	강원특별자치도 원주시 현충로 261	033-742-7373	
377	나영어린이집	강원특별자치도 원주시 현충로 234-21	033-744-9375	
378	보람예능어린이집	원특별자치도 원주시 북원로2718번길 40	033-731-7179	
379	어반파크어린이집	강원특별자치도 원주시 홍양로51번길 40	033-733-4202	
380	이편한어린이집	강원특별자치도 원주시 현충로232번길 42	033-900-1274	
381	키즈드림어린이집	강원특별자치도 원주시 포란재로 36	033-745-3329	
382	태장사임당어린이집	강원특별자치도 원주시 홍양로 30-1	033-746-8881	
383	한사랑어린이집	강원특별자치도 원주시 홍양로51번길 18	033-731-7887	

구번	시설명	상세주소	연락처	비고
384	사과나무어린이집	강원특별자치도 원주시 현충로 295	033-742-3622	
385	아이마음어린이집	강원특별자치도 원주시 홍양로102번길 11	033-745-3523	
386	아이별어린이집	강원특별자치도 원주시 포란재로 36	033-745-7897	
387	재룡둥이어린이집	강원특별자치도 원주시 북원로2674번길 9	033-745-4253	
388	포플러어린이집	강원특별자치도 원주시 홍양로51번길 20	033-745-8523	
389	꿈모아 아이사랑 어린이집	강원특별자치도 원주시 판부면 남원로 393	033-761-5562	
390	아뜰리에어린이집	강원특별자치도 원주시 판부면 금대길 53	033-763-1160	
391	햇살나무어린이집	강원특별자치도 원주시 판부면 오성마을길 47-21	033-763-1572	
392	원주공동육아 소꿉마당어린이집	강원특별자치도 원주시 판부면 백운정윗길 14-35	033-766-0663	
393	원주아가어린이집	강원특별자치도 원주시 갈머리2길 29	033-731-7969	
394	학성어린이집	강원특별자치도 원주시 중앙로 191	033-731-4281	
395	꿈사랑의어린이집	강원특별자치도 원주시 송계1길 29	033-732-2114	
396	아이숲어린이집	강원특별자치도 원주시 학성길 46	033-901-6511	
397	아라어린이집	강원특별자치도 원주시 행구로 267-23	033-747-6338	
398	영강어린이집	강원특별자치도 원주시 행구로 215	033-734-1054	
399	잘자람어린이집	강원특별자치도 원주시 영랑길 20	033-764-8303	
400	조은어린이집	강원특별자치도 원주시 번재길 32	033-748-6001	
401	착한어린이집	강원특별자치도 원주시 행구로 216-29	033-734-3356	
402	풀내음어린이집	강원특별자치도 원주시 행구로 140	033-734-2283	
403	원주경찰서어린이집	강원특별자치도 원주시 동부순환로 338-22	033-813-1121	
404	호저어린이집	강원특별자치도 원주시 호저면 유봉길 208-4	033-731-9340	
405	주산숲어린이집	강원특별자치도 원주시 호저면 중방길 20-9	033-747-3338	
406	홍업어린이집	강원특별자치도 원주시 홍업면 남원로 50	033-763-5885	
407	두산위브어린이집	강원특별자치도 원주시 북원로 1600	033-765-5236	
408	숲소리어린이집	강원특별자치도 원주시 홍업면 남원로 52-2	033-765-6736	
409	아기숲어린이집	강원특별자치도 원주시 남원로 52-25	033-766-6736	
410	또래어린이집	강원특별자치도 강릉시 모산로 186	033-646-3538	
411	파랑새어린이집	강원특별자치도 강릉시 남부로 131-1	033-644-4001	
412	누리콩어린이집	강원특별자치도 강릉시 노암길41번길 7-3	033-648-9924	
413	아이숲어린이집	강원특별자치도 강릉시 남부로191번길 11	033-642-1126	
414	킨더스쿨어린이집	강원특별자치도 강릉시 남부로125번길 6-6	033-644-4002	
415	평화몬테소리어린이집	강원특별자치도 강릉시 강변로 328-7	033-641-6020	
416	감노수어린이집	강원특별자치도 강릉시 노암길7번길 9	033-655-5181	
417	봄뜰어린이집	강원특별자치도 강릉시 단오장길6번길 1	033-647-7288	
418	온정어린이집	강원특별자치도 강릉시 율곡로 2733	033-655-0048	
419	이든어린이집	강원특별자치도 강릉시 남부로125번길 11	070-4025-1564	
420	햇살나무어린이집	강원특별자치도 강릉시 강변로 270	033-921-9333	
421	선수촌8단지어린이집	강원특별자치도 강릉시 선수촌로 117	033-642-8117	
422	유승한내들어린이집	강원특별자치도 강릉시 선수촌로 79-14	033-645-0781	
423	엘리트어린이집	강원특별자치도 강릉시 유죽길533번길 7-6	033-646-0331	
424	한빛어린이집	강원특별자치도 강릉시 동해대로3406번길 12	033-648-0722	
425	우석어린이집	강원특별자치도 강릉시 경포로 37	033-643-5035	
426	착한몬테소리어린이집	강원특별자치도 강릉시 경포로15번길 13-3	033-646-3562	
427	한들어린이집	강원특별자치도 강릉시 동해대로3406번길 1-8	033-646-5945	
428	강릉원주대학교 해람 어린이집	강원특별자치도 강릉시 죽헌길 7	033-655-3100	
429	교동2주공어린이집	강원특별자치도 강릉시 가작로 85	033-655-4865	
430	예쁜어린이집	강원특별자치도 강릉시 홍제로 88-7	033-647-7424	
431	강릉어린이집	강원특별자치도 강릉시 경포로 86	033-643-3613	
432	다선어린이집	강원특별자치도 강릉시 화부산로111번길 48-3	033-641-1301	
433	썸머힐어린이집	강원특별자치도 강릉시 원대로128번길 18-12	033-647-1472	

구분	시설명	상세주소	연락처	비고
434	아이맘어린이집	강원특별자치도 강릉시 가작로 78	033-641-0155	
435	아이월드어린이집	강원특별자치도 강릉시 화부산로 90	033-655-0335	
436	이플어린이집	강원특별자치도 강릉시 교동광장로 138-12	033-643-2820	
437	초록어린이집	강원특별자치도 강릉시 원대로128번길 18-12	033-647-8040	
438	푸른솔어린이집	강원특별자치도 강릉시 화부산로91번길 30	033-641-7385	
439	딸기어린이집	강원특별자치도 강릉시 교동광장로 138-12	033-652-6562	
440	라온어린이집	강원특별자치도 강릉시 교동광장로 163	033-643-5716	
441	사과나무어린이집	강원특별자치도 강릉시 정원로 53-9	033-642-0400	
442	아해뜰어린이집	강원특별자치도 강릉시 교동광장로 138-15	033-922-7221	
443	캐슬어린이집	강원특별자치도 강릉시 화부산로111번길 24	033-641-9151	
444	희망어린이집	강원특별자치도 강릉시 가작로 78	033-648-5544	
445	둥지어린이집	강원특별자치도 강릉시 화부산로141번길 26	033-648-6153	
446	어린왕자어린이집	강원특별자치도 강릉시 성곡고양길5번안길 23	033-641-7014	
447	강릉공동육아 산들바람어린이집	강원특별자치도 강릉시 성곡고양길 53	033-643-0679	
448	상아어린이집	강원특별자치도 강릉시 구정면 자조왓길 38	033-641-0991	
449	회산한신더휴어린이집	강원특별자치도 강릉시 회산로 313	033-642-3851	
450	힐스테이트강릉어린이집	강원특별자치도 강릉시 회산로383번길 37	033-647-6478	
451	사임당어린이집	강원특별자치도 강릉시 범일로664번길 20	033-648-2226	
452	한울어린이집	강원특별자치도 강릉시 범일로 565-7	033-646-1472	
453	꼬마숲어린이집	강원특별자치도 강릉시 회산로 344	033-642-8355	
454	밤비니어린이집	강원특별자치도 강릉시 강변로 58	033-642-1066	
455	새싹나라어린이집	강원특별자치도 강릉시 범일로 528	033-645-1669	
456	예담어린이집	강원특별자치도 강릉시 강변로 114	033-648-7987	
457	사천진리어린이집	강원특별자치도 강릉시 사천면 공회당길 36	033-644-1295	
458	강릉아산병원어린이집	강원특별자치도 강릉시 사천면 방동길 38	033-610-4411	
459	강변코아루어린이집	강원특별자치도 강릉시 월대산로 23	033-652-7766	
460	더샵어린이집	강원특별자치도 강릉시 입암로29번길 11	033-651-5688	
461	입암6주공어린이집	강원특별자치도 강릉시 성덕포남로 39	033-653-8817	
462	늘사랑어린이집	강원특별자치도 강릉시 용지로 29	033-642-5343	
463	성덕어린이집	강원특별자치도 강릉시 입암로29번길 33	033-648-8049	
464	보람어린이집	강원특별자치도 강릉시 성덕로 231-24	033-641-5516	
465	예뜨랑어린이집	강원특별자치도 강릉시 성덕로333번길 10-3	033-646-0052	
466	예쁜꼬마어린이집	강원특별자치도 강릉시 성덕로 101	033-652-2009	
467	이안꼬마깨비어린이집	강원특별자치도 강릉시 성덕로 316-22	033-642-9201	
468	햇빛사랑어린이집	강원특별자치도 강릉시 성덕로213번길 18-7	033-652-2355	
469	고우나어린이집	강원특별자치도 강릉시 용지로 19	033-651-2815	
470	다사랑어린이집	강원특별자치도 강릉시 성덕로 316-22	033-644-6007	
471	도담도담어린이집	강원특별자치도 강릉시 성덕포남로 39	033-652-4040	
472	어울림어린이집	강원특별자치도 강릉시 성덕로 328-15	033-655-5111	
473	강릉공군은빛나래 어린이집	강원특별자치도 강릉시 공항길 180	033-649-3885	
474	송정신원아침도시 어린이집	강원특별자치도 강릉시 경강로 2498	033-655-0556	
475	아이파크어린이집	강원특별자치도 강릉시 경강로 2511	033-651-9100	
476	해맑은어린이집	강원특별자치도 강릉시 송정길30번길 43-4	033-653-0996	
477	더휴어린이집	강원특별자치도 강릉시 경강로 2448	033-653-0694	
478	온새미로어린이집	강원특별자치도 강릉시 경강로 2506	033-653-2992	
479	한신키즈어린이집	강원특별자치도 강릉시 경강로2539번길 8	033-653-2395	
480	도란도란어린이집	강원특별자치도 강릉시 연곡면 영진3길 15	033-662-2282	
481	성경어린이집	강원특별자치도 강릉시 옥계면 현내뒷길 92	033-534-1550	
482	교향어린이집	강원특별자치도 강릉시 주문진읍 교향원길 20-6	033-662-6580	
483	영광어린이집	강원특별자치도 강릉시 주문진읍 매맥이길 25-8	033-662-3157	

구번	시설명	상세주소	연락처	비고
484	살롬어린이집	강원특별자치도 강릉시 주문진읍 동해대로 4790	033-662-7582	
485	서희합사랑어린이집	강원특별자치도 강릉시 주문진읍 연주로 281-21	033-661-8469	
486	자연어린이집	강원특별자치도 강릉시 주문진읍 보리골길 24	033-662-8704	
487	천광어린이집	강원특별자치도 강릉시 주문진읍 매맥이길 25-6	033-662-3158	
488	초당어린이집	강원특별자치도 강릉시 연당길 117	033-652-9955	
489	사랑나무어린이집	강원특별자치도 강릉시 남구길11번길 23	033-653-3567	
490	동부어린이집	강원특별자치도 강릉시 용지각길20번안길 3	033-645-8896	
491	강릉삼성어린이집	강원특별자치도 강릉시 용지로104번길 1	033-643-6707	
492	미키어린이집	강원특별자치도 강릉시 남구길23번길 14	033-647-5418	
493	신나는어린이집	강원특별자치도 강릉시 경강로2333번길 8	033-653-9579	
494	해바라기어린이집	강원특별자치도 강릉시 경강로2301번길 6	033-641-0222	
495	이레어린이집	강원특별자치도 강릉시 하평길 4-1	033-651-1212	
496	강릉경찰서폴키즈 어린이집	강원특별자치도 강릉시 강릉대로 377	033-652-2651	
497	아이세상어린이집	강원특별자치도 강릉시 강릉대로433번길 9-1	033-645-5055	
498	엄마사랑어린이집	강원특별자치도 강릉시 보래미상길 37	033-653-8425	
499	예원숲어린이집	강원특별자치도 강릉시 산양길 50	033-652-9863	
500	소라어린이집	강원특별자치도 강릉시 하평길 41	033-653-5559	
501	한솔어린이집	강원특별자치도 강릉시 하평길 41	033-651-4603	
502	미디어촌5단지어린이집	강원특별자치도 강릉시 선수촌로 23	033-641-4017	
503	미디어촌6단지어린이집	강원특별자치도 강릉시 선수촌로 20	033-648-2019	
504	미디어촌7단지어린이집	강원특별자치도 강릉시 선수촌로 38	033-647-2922	
505	빛나라어린이집	강원특별자치도 강릉시 경강로1903번길 21	033-655-4321	
506	에벤에셀어린이집	강원특별자치도 강릉시 사임당로 147-18	033-644-1481	
507	예사랑어린이집	강원특별자치도 강릉시 사임당로 147-16	033-642-0644	
508	우미란유아스쿨어린이집	강원특별자치도 강릉시 선수촌로 55	070-8288-3923	
509	나무별어린이집	강원특별자치도 강릉시 토성로 56	033-641-2915	
510	새봄어린이집	강원특별자치도 강릉시 토성로 39	033-641-5420	
511	강릉소방서영웅어린이집	강원특별자치도 강릉시 선수촌로 64-28	033-642-8201	
512	강릉시청어린이집	강원특별자치도 강릉시 강릉대로 33	033-641-8121	
513	동호어린이집	강원특별자치도 동해시 지리골끝길 13	033-531-7448	
514	리라어린이집	강원특별자치도 동해시 송이고개길 9	033-531-5337	
515	명영한어린이집	강원특별자치도 동해시 사문5길 7	033-535-4147	
516	미래클어린이집	강원특별자치도 동해시 발한천윗길 30	033-535-3666	
517	목호어린이집	강원특별자치도 동해시 논골길 72	033-533-1056	
518	에덴어린이집	강원특별자치도 동해시 향로2길 57	033-531-3621	
519	우주어린이집	강원특별자치도 동해시 가마골길 19	033-535-4319	
520	아텔리움어린이집	강원특별자치도 동해시 효가1로 58	033-532-3816	
521	대동튼튼나라어린이집	강원특별자치도 동해시 청운2길 17-3	033-521-6200	
522	한나어린이집	강원특별자치도 동해시 분토길 70	033-521-6989	
523	동원어린이집	강원특별자치도 동해시 효가로 33	033-521-2738	
524	부영어린이집	강원특별자치도 동해시 나안1길 2	033-521-8666	
525	빛선교어린이집	강원특별자치도 동해시 효자로 565	033-521-9214	
526	한솔어린이집	강원특별자치도 동해시 청운로 95	033-522-6655	
527	해맑은어린이집	강원특별자치도 동해시 효가2길 7-7	033-521-2572	
528	도담도담어린이집	강원특별자치도 동해시 효자남길 9	033-521-2192	
529	동해쇄운부영사랑으로 어린이집	강원특별자치도 동해시 청운1길 30	033-521-6888	
530	딩동댕어린이집	강원특별자치도 동해시 효자남길 9	033-521-5757	
531	라운제나어린이집	강원특별자치도 동해시 효자로 572-1	033-522-5250	
532	별사랑어린이집	강원특별자치도 동해시 청운1길 30	033-522-3341	
533	크니크니어린이집	강원특별자치도 동해시 효자남길 9	033-531-4081	
534	키움어린이집	강원특별자치도 동해시 청운1길 29	033-522-5326	

구번	시설명	상세주소	연락처	비고
535	해피맘어린이집	강원특별자치도 동해시 청운1길 29	033-522-3925	
536	북평e편한어린이집	강원특별자치도 동해시 단봉길 39	033-521-2442	
537	코아루더스카이어린이집	강원특별자치도 동해시 동해대로 4833	033-522-2221	
538	동해어린이집	강원특별자치도 동해시 구미택지5길 3	033-521-5522	
539	햇빛찬어린이집	강원특별자치도 동해시 이원길 52-8	033-521-4100	
540	꿈꾸는어린이집	강원특별자치도 동해시 단봉길 40	033-521-5029	
541	하라미어린이집	강원특별자치도 동해시 이원길 180-2	033-522-2278	
542	행복한어린이집	강원특별자치도 동해시 이원길 180	033-535-7475	
543	동해지방해양경찰청 어린이집	강원특별자치도 동해시 이원길 156	033-522-6230	
544	지혜어린이집	강원특별자치도 동해시 봉오동길 37	033-535-6051	
545	사랑가득어린이집	강원특별자치도 동해시 봉오주택길 21-9	033-522-3113	
546	라포레어린이집	강원특별자치도 동해시 항골길 65	033-534-3317	
547	천곡어린이집	강원특별자치도 동해시 천곡로 15-1	033-532-7811	
548	열린어린이집	강원특별자치도 동해시 동굴로 106	033-532-6882	
549	천곡중앙어린이집	강원특별자치도 동해시 감추2길 7	033-533-7812	
550	근로복지공단 동해어린이집	강원특별자치도 동해시 샘실3길 21	033-535-7455	
551	월드비전어린이집	강원특별자치도 동해시 동굴로 15	033-535-5227	
552	동명어린이집	강원특별자치도 동해시 평릉길 42	033-533-5817	
553	우리어린이집	강원특별자치도 동해시 항골2길 17-32	033-535-8089	
554	평릉코아루어린이집	강원특별자치도 동해시 평원로 100	033-535-7337	
555	꾸러기어린이집	강원특별자치도 동해시 평원로 110	033-532-0788	
556	꿈동산어린이집	강원특별자치도 동해시 천곡1길 13	033-532-7967	
557	맑은누리어린이집	강원특별자치도 동해시 평릉1길 39	033-531-6962	
558	보물섬 어린이집	강원특별자치도 동해시 평원로 130	033-521-1240	
559	사랑어린이집	강원특별자치도 동해시 평릉길 14	033-535-4062	
560	세아어린이집	강원특별자치도 동해시 평원로 100	033-532-3302	
561	아이랑어린이집	강원특별자치도 동해시 평원6길 20	033-522-2000	
562	어울림어린이집	강원특별자치도 동해시 평릉길 14	033-532-4016	
563	예쁜아이어린이집	강원특별자치도 동해시 한섬로 8	033-531-5725	
564	작은나라어린이집	강원특별자치도 동해시 샘실2길 11	033-535-1020	
565	키즈아일랜드어린이집	강원특별자치도 동해시 평원로 107	033-522-5726	
566	햇살어린이집	강원특별자치도 동해시 평원로 115	033-535-5570	
567	해군1함대 사랑Dream어린이집	강원특별자치도 동해시 평릉길 60-1	033-535-7606	
568	해군1함대 행복Dream어린이집	강원특별자치도 동해시 중앙로 143	033-533-7601	
569	구문소어린이집	강원특별자치도 태백시 하장성6길 40	033-581-6400	
570	소도어린이집	강원특별자치도 태백시 소도길 52	033-581-7782	
571	삼수어린이집	강원특별자치도 태백시 한성3주택길 8	033-552-7724	
572	꼬마숲어린이집	강원특별자치도 태백시 수아밭길 182	033-553-9568	
573	황지어린이집	강원특별자치도 태백시 해지개길 11	033-552-5957	
574	서학어린이집	강원특별자치도 태백시 서학1길 82	033-554-0882	
575	삼육미래클어린이집	강원특별자치도 태백시 청솔길 13	033-552-3655	
576	아이꿈터어린이집	강원특별자치도 태백시 번영로 154	033-553-5925	
577	토마토어린이집	강원특별자치도 태백시 태백산로 5136	033-552-7940	
578	하이원태백어린이집	강원특별자치도 태백시 지지리골길 17	070-7006-5160	
579	장성어린이집	강원특별자치도 태백시 장성1길 66	033-581-2024	
580	철암어린이집	강원특별자치도 태백시 갈골길 3 -9	033-582-7600	
581	신태백어린이집	강원특별자치도 태백시 광장로 35-1	033-552-4943	
582	태백어린이집	강원특별자치도 태백시 광장로 35-1	033-552-4931	

구번	시설명	상세주소	연락처	비고
583	황연어린이집	강원특별자치도 태백시 장수3길 22 -10	033-553-3473	
584	중앙어린이집	강원특별자치도 태백시 고원로 181	033-552-4066	
585	하늘어린이집	강원특별자치도 태백시 문화로 31	033-552-2797	
586	둥지어린이집	강원특별자치도 태백시 문예1길 80-9	033-553-6538	
587	착한어린이집	강원특별자치도 속초시 변영로56번길 18-21	033-633-4426	
588	꿈나무어린이집	강원특별자치도 속초시 미시령로3359번길 15	033-635-0036	
589	라온어린이집	강원특별자치도 속초시 호반산책길 6	033-637-2660	
590	은강어린이집	강원특별자치도 속초시 변영로67번길 38-1	033-633-9661	
591	삼육어린이집	강원특별자치도 속초시 중앙로177번길 6	033-631-0036	
592	자연어린이집	강원특별자치도 속초시 수복로201번길 16	033-633-0378	
593	대우이솝어린이집	강원특별자치도 속초시 동해대로 4271	033-636-5579	
594	하우스토리어린이집	강원특별자치도 속초시 동해대로 4284	033-635-0697	
595	사랑어린이집	강원특별자치도 속초시 밤골길 43	033-632-0042	
596	구세군어린이집	강원특별자치도 속초시 만천4길 4-17	033-632-6424	
597	늘푸른어린이집	강원특별자치도 속초시 미시령로3337번길 4	033-638-6646	
598	미소지움어린이집	강원특별자치도 속초시 중앙로17번길 11	033-633-5478	
599	소담서머힐어린이집	강원특별자치도 속초시 만천4길 10	033-637-2570	
600	해마루어린이집	강원특별자치도 속초시 먹거리1길 11	033-633-6325	
601	햇살마루어린이집	강원특별자치도 속초시 도리원길 43	033-635-7778	
602	행복한아이들어린이집	강원특별자치도 속초시 미시령로3337번길 6-10	033-632-6647	
603	임광어린이집	강원특별자치도 속초시 만천4길 36	033-636-1004	
604	튼튼이어린이집	강원특별자치도 속초시 만천7길 23-3	033-635-3995	
605	속초경찰서어린이집	강원특별자치도 속초시 도리원길 93	033-637-0112	
606	도문어린이집	강원특별자치도 속초시 상도문1길 33	033-636-7752	
607	해담어린이집	강원특별자치도 속초시 변영로129번길 22	033-633-1008	
608	장사어린이집	강원특별자치도 속초시 사진길 24	033-633-1373	
609	반야어린이집	강원특별자치도 속초시 변영로179번길 9	033-635-4685	
610	KCC스위첸어린이집	강원특별자치도 속초시 청대로 40	033-632-6626	
611	고은어린이집	강원특별자치도 속초시 온정로 10	033-631-5733	
612	도담어린이집	강원특별자치도 속초시 온정로 23	033-631-0002	
613	밤비니어린이집	강원특별자치도 속초시 청대로 22-6	033-631-0041	
614	별빛자이어린이집	강원특별자치도 속초시 조양로 181	033-637-0888	
615	청대숲 아이파크어린이집	강원특별자치도 속초시 청대마을길 60	033-635-7521	
616	효성해링턴어린이집	강원특별자치도 속초시 청대로 210	033-638-0066	
617	아이사랑어린이집	강원특별자치도 속초시 조양로22번길 13	033-631-2477	
618	키즈어린이집	강원특별자치도 속초시 선사로 22-6	033-636-1889	
619	한솔어린이집	강원특별자치도 속초시 조양로 166	033-635-3884	
620	휴먼빌어린이집	강원특별자치도 속초시 논산길 17	033-635-6691	
621	까꿍어린이집	강원특별자치도 속초시 선사로1길 33-1	033-638-3085	
622	단비어린이집	강원특별자치도 속초시 온정로1길 11-8	033-637-4788	
623	동화나라어린이집	강원특별자치도 속초시 소평로 162	033-635-0072	
624	베베어린이집	강원특별자치도 속초시 온정로 24	033-635-3703	
625	부영아장아장어린이집	강원특별자치도 속초시 소평로 162	033-637-6833	
626	양우우솔어린이집	강원특별자치도 속초시 온정로1길 30	033-637-5169	
627	오줌싸개어린이집	강원특별자치도 속초시 조양로142번길 5	033-638-8668	
628	중앙키즈스쿨어린이집	강원특별자치도 속초시 소평로 162	033-636-0381	
629	해맑은어린이집	강원특별자치도 속초시 온정로1길 11-8	033-631-4658	
630	조양어린이집	강원특별자치도 속초시 동해대로3930번길 32	033-637-6330	
631	청호아이파크어린이집	강원특별자치도 속초시 청호로 22	033-636-0234	
632	양우내안애오션스카이 어린이집	강원특별자치도 속초시 청호로 8	033-633-7350	
633	트루엘바다의별어린이집	강원특별자치도 삼척시 동해대로 4360	033-575-8836	

구번	시설명	상세주소	연락처	비고
634	꿈사랑어린이집	강원특별자치도 삼척시 봉황로 161-28	033-572-0330	
635	꿈나무어린이집	강원특별자치도 삼척시 교동로 57	033-574-0220	
636	세영리첼어린이집	강원특별자치도 삼척시 마달길 215	033-575-0783	
637	이편한세상 어린이집	강원특별자치도 삼척시 하실길 72	033-572-7975	
638	지웰꼬담어린이집	강원특별자치도 삼척시 동해대로 4183	033-575-2525	
639	한마음 선교 어린이집	강원특별자치도 삼척시 하실1길 21	033-573-7087	
640	경희어린이집	강원특별자치도 삼척시 정상로 59	033-574-0636	
641	동부햇살어린이집	강원특별자치도 삼척시 동해대로 4273	033-572-1459	
642	아띠랑어린이집	강원특별자치도 삼척시 교동로 133	033-575-9552	
643	아이비어린이집	강원특별자치도 삼척시 정상로 81	033-574-4533	
644	코아루어린이집	강원특별자치도 삼척시 교동로 133	033-575-6636	
645	코아루타워어린이집	강원특별자치도 삼척시 교동로 97	033-576-1887	
646	KOSPO빛사랑어린이집	강원특별자치도 삼척시 새천년도로 559-23	033-576-8809	
647	근덕어린이집	강원특별자치도 삼척시 근덕면 삼척로 3587	033-573-5296	
648	삼척별나라어린이집	강원특별자치도 삼척시 봉황로 91-15	033-573-3725	
649	도계어린이집	강원특별자치도 삼척시 도계읍 전두안길 15	033-541-5204	
650	미로어린이집	강원특별자치도 삼척시 적병길 144	033-573-0697	
651	건지어린이집	강원특별자치도 삼척시 엑스포로 174	033-574-1139	
652	셋별하나어린이집	강원특별자치도 삼척시 원당로2길 67	033-573-6167	
653	보석어린이집	강원특별자치도 삼척시 봉황로 123	033-574-3680	
654	새싹어린이집	강원특별자치도 삼척시 오십천로 325-5	033-574-2841	
655	반튼어린이집	강원특별자치도 삼척시 엑스포로 163-7	033-574-5100	
656	올리브나무어린이집	강원특별자치도 삼척시 당저동1길 17-17	033-575-9942	
657	코아루플러스어린이집	강원특별자치도 삼척시 엑스포로 173	033-573-3454	
658	임원어린이집	강원특별자치도 삼척시 원덕읍 임원강변1길 13	033-575-7942	
659	호산어린이집	강원특별자치도 삼척시 원덕읍 삼척로 446-12	033-575-4008	
660	삼척어린이집	강원특별자치도 삼척시 영진동길 50 -1	033-574-5041	
661	청솔어린이집	강원특별자치도 삼척시 청석로 64	033-575-1005	
662	평화어린이집	강원특별자치도 삼척시 정상로2길 12	033-574-1566	
663	수피아어린이집	강원특별자치도 삼척시 정상로 90	033-574-6135	
664	에버빌어린이집	강원특별자치도 삼척시 정상로 35	033-574-3556	
665	튼튼어린이집	강원특별자치도 삼척시 정상로 35	033-573-2524	
666	해바라기어린이집	강원특별자치도 삼척시 동해대로 4122-20	033-574-1539	
667	나래울어린이집	강원특별자치도 삼척시 정상안길 97	033-576-0956	
668	삼척경찰서어린이집	강원특별자치도 삼척시 정상로 53	033-575-5571	
669	하장어린이집	강원특별자치도 삼척시 하장면 하장길 36	033-552-5056	
670	시동하나어린이집	강원특별자치도 홍천군 시동안로125번길 65	033-432-5251	
671	양덕어린이집	강원특별자치도 홍천군 남면 양덕원3길 30-3	033-432-4435	
672	새롬어린이집	강원특별자치도 홍천군 남면 양덕원로 85	033-432-3044	
673	해맑은어린이집	강원특별자치도 홍천군 양덕원로 160-23	033-436-5511	
674	화랑마을어린이집	강원특별자치도 홍천군 남면 가작골길 6-1	033-432-3663	
675	창촌어린이집	강원특별자치도 홍천군 내면 창촌로 57-19	033-432-6898	
676	노천어린이집	강원특별자치도 홍천군 동면 갯고개길 3	033-433-5651	
677	꾸러기어린이집	강원특별자치도 홍천군 북방면 두개비산로 197-33	033-432-1645	
678	중앙어린이집	강원특별자치도 홍천군 북방면 하화계길45번길 9	033-435-2483	
679	비발디파크어린이집	강원특별자치도 홍천군 서면 한치골길 262	033-439-7862	
680	풍암어린이집	강원특별자치도 홍천군 서석면 구룡령로 2533-15	033-433-1393	
681	열린어린이집	강원특별자치도 홍천군 홍천읍 마지기로 67-1	033-432-0558	
682	홍천어린이집	강원특별자치도 홍천군 홍천읍 꽃피로 41	033-434-3234	
683	홍천에핀어린이집	강원특별자치도 홍천군 홍천읍 농공단지길 15	033-435-8877	
684	꿈나무어린이집	강원특별자치도 홍천군 홍천읍 상오안길 73	033-435-8273	
685	무궁화어린이집	강원특별자치도 홍천군 홍천읍 석화로 76-33	033-434-3553	

구번	시설명	상세주소	연락처	비고
686	희망어린이집	강원특별자치도 홍천군 홍천읍 석화로3길 17	033-433-9564	
687	남산 어린이집	강원특별자치도 홍천군 홍천읍 연봉로3길 17	033-434-7606	
688	방울방울어린이집	강원특별자치도 홍천군 홍천읍 송학강변로 13-4	033-433-1060	
689	사랑어린이집	강원특별자치도 홍천군 홍천읍 결운로 182-5	033-434-9678	
690	엄지어린이집	강원특별자치도 홍천군 홍천읍 연봉로1길 8	033-436-8790	
691	예사랑어린이집	강원특별자치도 홍천군 홍천읍 연봉로 11	033-435-6312	
692	오드카운티어린이집	강원특별자치도 홍천군 홍천읍 갈마로11길 33	033-432-3993	
693	조은어린이집	강원특별자치도 홍천군 홍천읍 남산강변로4길 4	033-432-8558	
694	주공어린이집	강원특별자치도 홍천군 홍천읍 갈마로 14	033-435-9050	
695	청솔양광어린이집	강원특별자치도 홍천군 홍천읍 연봉서로 46	033-434-7708	
696	토리숲어린이집	강원특별자치도 홍천군 홍천읍 산림공원2길 11-20	033-432-2090	
697	행복한어린이집	강원특별자치도 홍천군 홍천읍 희망로13길 13-10	033-434-5950	
698	현대어린이집	강원특별자치도 홍천군 홍천읍 연봉중앙로 18	033-434-5262	
699	꼬마숲어린이집	강원특별자치도 홍천군 홍천읍 연봉서로4길 10	033-432-6104	
700	동그란어린이집	강원특별자치도 홍천군 홍천읍 갈마로 26	033-435-9879	
701	사과나무어린이집	강원특별자치도 홍천군 홍천읍 연봉중앙로 92	033-432-5561	
702	연봉어린이집	강원특별자치도 홍천군 홍천읍 연봉서로4길 6	033-435-3500	
703	오르다영재어린이집	강원특별자치도 홍천군 홍천읍 희망로3길 11	033-432-6776	
704	하나어린이집	강원특별자치도 홍천군 홍천읍 연봉중앙로 18	033-435-9550	
705	화랑리비빌어린이집	강원특별자치도 홍천군 홍천읍 송학로5길 18	033-432-0203	
706	화랑어린이집	강원특별자치도 홍천군 홍천읍 무궁화로4길 23	033-436-8522	
707	에덴어린이집	강원특별자치도 횡성군 강림면 강림시장길 24	033-342-9711	
708	공근어린이집	강원특별자치도 횡성군 공근면 학담길 60	033-344-9004	
709	공근농공단지 이안애어린이집	강원특별자치도 횡성군 공근면 아이티밸리길 27	033-345-2727	
710	요셉어린이집	강원특별자치도 횡성군 둔방로14번길 27	033-344-1214	
711	예사랑몬테소리어린이집	강원특별자치도 횡성군 둔내면 고원로412번길 13	033-344-6784	
712	서원어린이집	강원특별자치도 횡성군 서원면 창촌남길 28	033-342-8033	
713	안흥어린이집	강원특별자치도 횡성군 안흥면 안흥동길 36	033-342-6460	
714	우천어린이집	강원특별자치도 횡성군 우천면 우향3길 9-16	033-342-6048	
715	살롬어린이집	강원특별자치도 횡성군 청일면 유동로3번길 12	033-342-7322	
716	큰빛어린이집	강원특별자치도 횡성군 횡성읍 어수로 35	033-345-3453	
717	녹지어린이집	강원특별자치도 횡성군 횡성읍 입석남길 33	033-343-5493	
718	진성어린이집	강원특별자치도 횡성군 횡성읍 마산로 61	033-342-6731	
719	횡성어린이집	강원특별자치도 횡성군 횡성읍 복천서로 10	033-343-1020	
720	중앙어린이집	강원특별자치도 횡성군 횡성읍 앞들서1로 62	033-343-8556	
721	골드클래스어린이집	강원특별자치도 횡성군 횡성읍 읍마북로 13	033-344-6737	
722	꾸러기어린이집	강원특별자치도 횡성군 횡성읍 복천서로7번길 41	033-343-6420	
723	늘해랑어린이집	강원특별자치도 횡성군 횡성읍 앞들서2로 34	033-344-3435	
724	다솔숲어린이집	강원특별자치도 횡성군 횡성읍 읍마남로25번길 14	033-345-0779	
725	예원어린이집	강원특별자치도 횡성군 횡성읍 입석로 134-10	033-342-9851	
726	해뜨랑어린이집	강원특별자치도 횡성군 횡성읍 여사매로 78	033-345-7714	
727	꼬마숲어린이집	강원특별자치도 횡성군 횡성읍 교향북로 17	033-344-2824	
728	내성어린이집	강원특별자치도 영월군 영월읍 내성안길 31	033-374-5005	
729	성화어린이집	강원특별자치도 영월군 영모전길 123	033-374-1059	
730	영월원광어린이집	강원특별자치도 영월군 영월읍 중리1길 40	033-373-3223	
731	하송어린이집	강원특별자치도 영월군 영월읍 은행나무8길 8	033-374-5404	
732	소망어린이집	강원특별자치도 영월군 느티나무길 5	033-374-5833	
733	꿈나라어린이집	강원특별자치도 영월군 영월읍 영월향교길 77	033-373-7177	
734	도담다담어린이집	강원특별자치도 영월군 단중로15번길 72	033-374-6500	
735	아이세상어린이집	강원특별자치도 영월군 영월읍 하송로 123-7	033-372-0558	
736	ABC동화나라어린이집	강원특별자치도 영월군 영월읍 은행나무3길 1	033-373-3332	
737	하람들 어린이집	강원특별자치도 영월군 영월읍 하송로 146-25	033-373-8886	

구분	시설명	상세주소	연락처	비고
738	신일어린이집	강원특별자치도 영월군 주천면 솔치로 716	033-372-5886	
739	늘푸른어린이집	강원특별자치도 영월군 중동면 영월로 3822-6	033-378-3344	
740	쌍용어린이집	강원특별자치도 영월군 무동길 59	033-372-0163	
741	공립예초롱어린이집	강원특별자치도 평창군 대관령로 202-6	033-335-2156	
742	햇살어린이집	강원특별자치도 평창군 대관령면 눈마을2길 19-4	033-335-5017	
743	공립대화어린이집	강원특별자치도 평창군 우전길 21	033-336-2062	
744	공립미탄어린이집	강원특별자치도 평창군 미탄면 미탄문화길 20	033-332-9003	
745	공립방림어린이집	강원특별자치도 평창군 방림면 서동로 1346-4	033-334-0097	
746	공립봉평어린이집	강원특별자치도 평창군 봉평면 기풍로 121-19	033-336-9977	
747	사랑방어린이집	강원특별자치도 평창군 봉평면 이효석길 169-55	033-335-2500	
748	공립용평보듬이나눔이 어린이집	강원특별자치도 인제군 기린면 대내안길 19	033-334-7979	
749	공립교대어린이집	강원특별자치도 평창군 송정택지1길 37	033-336-0327	
750	연꽃어린이집	강원특별자치도 평창군 진부면 운송길 13	033-335-8853	
751	소화어린이집	강원특별자치도 평창군 평창읍 노성로 121	033-332-3460	
752	평창어린이집	강원특별자치도 평창군 평창읍 노성로 179	033-332-2270	
753	새빛어린이집	강원특별자치도 정선군 고한9길 141	033-591-5450	
754	하이원정선어린이집	강원특별자치도 정선군 고한읍 고한로 55	033-592-6060	
755	증산어린이집	강원특별자치도 정선군 자못골길 188 -3	033-591-5200	
756	북평어린이집	강원특별자치도 정선군 북평2길 32 750-32	033-562-0733	
757	사북어린이집	강원특별자치도 정선군 파랑새길 32	033-592-9250	
758	사북해마루어린이집	강원특별자치도 정선군 사북읍 사북6길 12-6	033-591-2323	
759	큰빛나라어린이집	강원특별자치도 정선군 신동읍 천포안길 63	033-378-5540	
760	여량어린이집	강원특별자치도 정선군 여량3길 77 -7	033-562-4056	
761	임계어린이집	강원특별자치도 정선군 임계면 백두대간로 1396-5	033-562-1680	
762	정선어린이집	강원특별자치도 정선군 봉양4길 8	033-563-0456	
763	봉양어린이집	강원특별자치도 정선군 정선읍 녹송6길 30-3	033-563-3127	
764	헤뜨는 어린이집	강원특별자치도 정선군 정선읍 정선로 1245-15	033-562-8866	
765	화암분원어린이집	강원특별자치도 정선군 그림바위길 1-5	033-562-6541	
766	무지개어린이집	강원특별자치도 철원군 갈말읍 두루미로 50-19	033-452-0251	
767	새사랑어린이집	강원특별자치도 철원군 갈말읍 삼부연로 60-1	033-452-5584	
768	꾸러기어린이집	강원특별자치도 철원군 갈말읍 명성로139번길 17	033-452-8668	
769	단비어린이집	강원특별자치도 철원군 갈말읍 명성로92번길 33-7	033-452-0922	
770	예일어린이집	강원특별자치도 철원군 갈말읍 삼부연로18번길 7-13	033-452-3153	
771	새나래어린이집	강원특별자치도 철원군 갈말읍 아랫삼성길 29-1	033-452-0102	
772	키즈빅어린이집	강원특별자치도 철원군 갈말읍 명성로139번길 13-22	033-452-2201	
773	공립새롬어린이집	강원특별자치도 철원군 김화읍 외골길 14	033-458-8020	
774	해솔 어린이집	강원특별자치도 철원군 김화읍 청하골길 54-56	033-458-7950	
775	진백어린이집	강원특별자치도 철원군 김화로 309	033-458-1968	
776	효림어린이집	강원특별자치도 철원군 동송읍 금학로 81-3	033-455-6616	
777	NEW아이프리어린이집	강원특별자치도 철원군 동송읍 이평로 28	033-455-7601	
778	고려어린이집	강원특별자치도 철원군 동송읍 이평3로 150	033-455-3084	
779	라엘어린이집	강원특별자치도 철원군 동송읍 이평3로 49	033-455-7770	
780	서머힐어린이집	강원특별자치도 철원군 금학로187번안길 17	033-455-0303	
781	푸른별어린이집	강원특별자치도 철원군 금학로157번길 35	033-458-7707	
782	푸른아기별어린이집	강원특별자치도 철원군 동송읍 금학로121번길 19	033-456-2001	
783	둥근어린이집	강원특별자치도 철원군 서면 와수로 256	033-458-8585	
784	스위첼어린이집	강원특별자치도 철원군 서면 삼성길 25	033-455-8123	
785	공립철원어린이집	강원특별자치도 철원군 철원읍 금학로273번길 7	033-455-3204	
786	베이비캐슬어린이집	강원특별자치도 철원군 금학로 403	033-455-7704	
787	해피아이어린이집	강원특별자치도 철원군 철원읍 금학로339번길 1	033-455-7775	
788	화천(간동분원)어린이집	강원특별자치도 화천군 파로호로 919	033-441-2883	

구번	시설명	상세주소	연락처	비고
789	귀염둥이 어린이집	강원특별자치도 화천군 사내면 사내로3길 5-14	033-441-4529	
790	늘푸른 햇골 어린이집	강원특별자치도 화천군 사내면 사내로3길 79-18	033-441-1662	
791	사과나무어린이집	강원특별자치도 화천군 사내면 문화마을1길 9	033-441-9797	
792	15사단 보름달어린이집	강원특별자치도 화천군 사내면 소이길 81	033-441-2788	
793	봉오 다솜어린이집	강원특별자치도 화천군 상서면 다파로 748-5	033-441-2552	
794	15사단 다목리어린이집	강원특별자치도 화천군 상서면 감성마을길 10	033-442-1510	
795	칠성어린이집	강원특별자치도 화천군 영서로 7771	033-441-1006	
796	하남파랑새어린이집	강원특별자치도 화천군 하남면 용화산로 1324	033-441-4241	
797	햇살어린이집	강원특별자치도 화천군 하남면 춘화로 3296	033-441-1117	
798	늘푸른 상리 어린이집	강원특별자치도 화천군 화천읍 강변로 187	033-441-4783	
799	화천어린이집	강원특별자치도 화천군 화천읍 상승로1길 11	033-442-6288	
800	사회복지법인 둘리어린이집	강원특별자치도 화천군 화천읍 구둔지길 71	033-442-0301	
801	예사랑 어린이집	강원특별자치도 화천군 화천읍 노신로 67-22	033-442-0191	
802	꿈나무어린이집	강원특별자치도 화천군 화천읍 산수화로4길 11-9	033-442-0922	
803	열린어린이집	강원특별자치도 화천군 화천읍 중앙로9길 27	033-442-3515	
804	웅진어린이집	강원특별자치도 화천군 화천읍 중앙로7길 28	033-441-2279	
805	남면어린이집	강원특별자치도 양구군 정중앙로658번길 30	033-481-2957	
806	엄지어린이집	강원특별자치도 양구군 정중앙로 14-6	033-482-2231	
807	동면어린이집	강원특별자치도 양구군 금강산로 1521	033-481-6781	
808	아이숲어린이집	강원특별자치도 양구군 양구읍 중심로 217	033-481-2993	
809	양구어린이집	강원특별자치도 양구군 양구읍 택지길 88-24	033-481-2188	
810	꽃사슴어린이집	강원특별자치도 양구군 양구읍 박수근로365번길 20-10	033-482-2020	
811	열린어린이집	강원특별자치도 양구군 양구읍 택지길 42-12	033-482-0681	
812	원광어린이집	강원특별자치도 양구군 학안로 193	033-481-9152	
813	해피키즈어린이집	강원특별자치도 양구군 양구읍 박수근로313번길 37	033-481-9500	
814	배꼽어린이집	강원특별자치도 양구군 양구읍 청춘로 82-60	033-482-5545	
815	백두산어린이집	강원특별자치도 양구군 양구읍 죽곡로73번길 2-28	033-482-8840	
816	양구푸르니어린이집	강원특별자치도 양구군 양구읍 청춘로 49	033-482-3690	
817	한빛어린이집	강원특별자치도 양구군 해안면 편치볼로 1307	033-482-1307	
818	보듬이 나눔이 참사랑어린이집	강원특별자치도 인제군 기린면 대내안길 19	033-461-8576	
819	기린어린이집	강원특별자치도 인제군 한석산로 3181	033-462-4396	
820	빛나라어린이집	강원특별자치도 인제군 기린면 내린천로 3898	033-461-1223	
821	신남어린이집	강원특별자치도 인제군 남면 신남로48번길 17	033-461-6190	
822	응봉어린이집	강원특별자치도 인제군 남면 응봉길 51	033-461-8081	
823	선영어린이집	강원특별자치도 인제군 북면 금강로 62	033-461-2611	
824	용대어린이집	강원특별자치도 인제군 북면 백담로 12-12	033-462-8806	
825	푸른솔어린이집	강원특별자치도 인제군 북면 원통로 342	033-462-0884	
826	꼬마별어린이집	강원특별자치도 인제군 북면 원통로 156	033-461-3267	
827	미소어린이집	강원특별자치도 인제군 원통로 261-20	033-461-6877	
828	상남어린이집	강원특별자치도 인제군 상남면 상남로38번길 4	033-463-3685	
829	상남푸르미어린이집	강원특별자치도 인제군 상남로 48-3	033-462-7102	
830	서화어린이집	강원특별자치도 인제군 서화면 구구골길 27	033-463-2578	
831	중앙어린이집	강원특별자치도 인제군 서화면 천도로94번길 7	033-462-0941	
832	을지어린이집	강원특별자치도 인제군 서화면 금강로 1513-1	033-462-2651	
833	인제어린이집	강원특별자치도 인제군 인제읍 인제로168번길 48-9	033-461-2993	
834	새사랑어린이집	강원특별자치도 인제군 인제읍 비봉로22번길 35	033-461-8765	
835	아이사랑어린이집	강원특별자치도 인제군 인제읍 인제로 237	033-462-0048	
836	예원어린이집	강원특별자치도 인제군 인제로140번길 36 -7	033-461-7142	
837	인성어린이집	강원특별자치도 인제군 인제읍 인제로218번길 17	033-462-3141	
838	셋별어린이집	강원특별자치도 인제군 인제읍 인제로291번길 16	033-462-4300	
839	행복어린이집	강원특별자치도 인제군 인제로 315	033-463-3004	

구분	시설명	상세주소	연락처	비고
840	간성어린이집	강원특별자치도 고성군 간성읍 수성로 54	033-681-3561	
841	프뢰벨어린이집	강원특별자치도 고성군 간성읍 남천마루3길 10-1	033-681-2333	
842	하안어린이집	강원특별자치도 고성군 간성읍 남천마루2길 15	033-681-2895	
843	거진어린이집	강원특별자치도 고성군 거진읍 거탄진로29번길 5	033-682-1786	
844	죽왕어린이집	강원특별자치도 고성군 죽왕면 심층수길 17	033-633-8508	
845	천진어린이집	강원특별자치도 고성군 토성면 천진해변길 68	033-631-5582	
846	토성어린이집	강원특별자치도 고성군 토성면 아야진길 18	033-633-1857	
847	한신더휴 어린이집	강원특별자치도 고성군 천진7길 29	033-638-7345	
848	대진어린이집	강원특별자치도 고성군 현내면 한나루로 85-2	033-682-0465	
849	강현어린이집	강원특별자치도 양양군 강현면 장산5길 103-17	033-673-7942	
850	꿈을주는어린이집	강원특별자치도 양양군 손양면 무내미길 10	033-671-4520	
851	공립이솝어린이집	강원특별자치도 양양군 양양읍 북문길 35-21	033-671-5620	
852	서문어린이집	강원특별자치도 양양군 양양읍 고치물길 18	033-672-2373	
853	양양어린이집	강원특별자치도 양양군 양양읍 안산1길 36	033-671-2371	
854	디모테오어린이집	강원특별자치도 양양군 양양읍 군청길 17	033-672-8922	
855	하디어린이집	강원특별자치도 양양군 구성사잇길 9	033-671-8963	



5. 강원특별자치도 유해화학물질 취급사업장 운송경로 추정

1. 춘천시

가. 춘천시 동산면

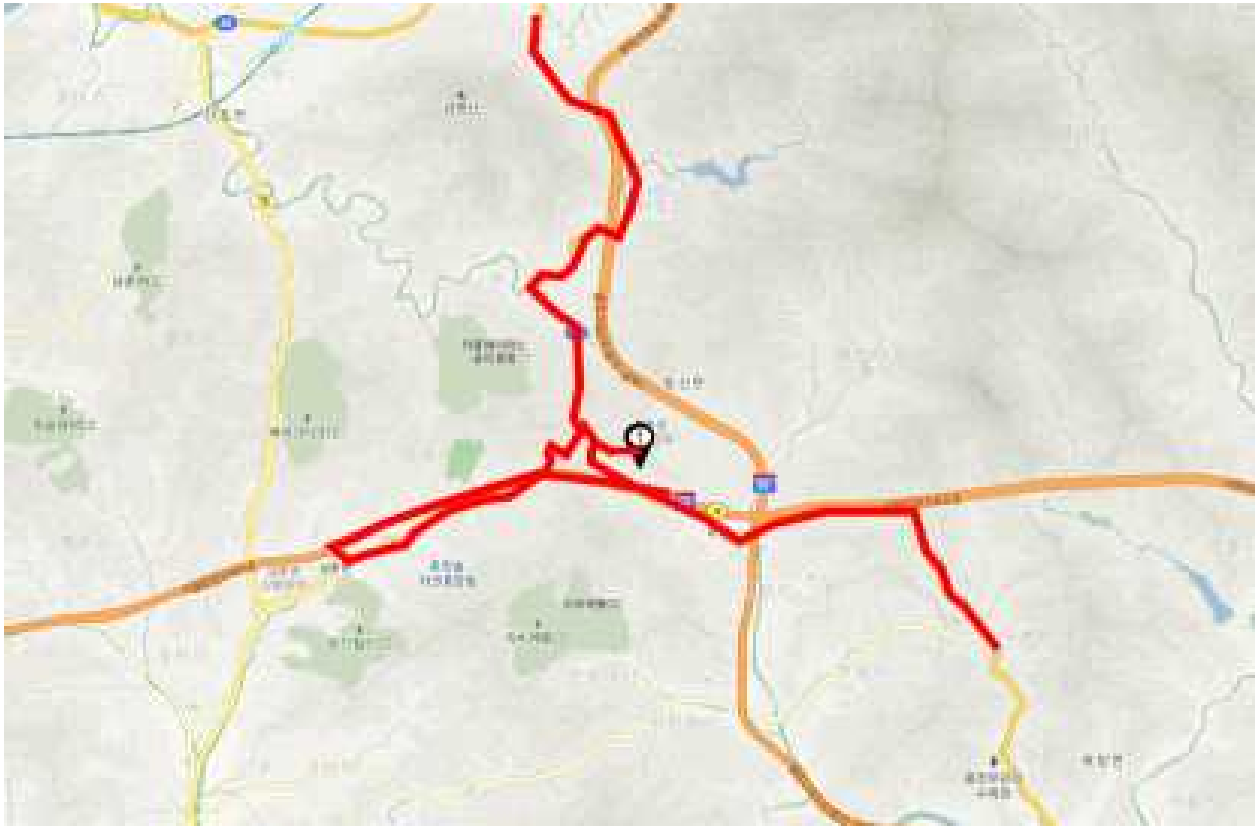
- ◆ 춘천시 동산면에 위치한 유해화학물질 취급사업장으로 화학물질을 운반하는 화학물질 운반 차량의 경로를 추정하면 다음과 같음





지역	춘천시 동산면	사업장	
운송경로		- 서울양양고속도로 → 종자리로 → 영서로 → 원무동길 → 1번 사업장 - 영서로 → 원무동길 → 1번 사업장	

사업장 현황	
1	춘천에너지㈜

나. 춘천시 동내면, 퇴계동, 후평동

- ◆ 춘천시 동내면, 퇴계동, 후평동에 위치한 유해화학물질 취급사업장으로 화학물질을 운반하는 화학물질 운반 차량의 경로를 추정하면 다음과 같음



지역	춘천시 동내면, 춘천시 퇴계동, 춘천시 후평동	사업장	
운송경로		- 순환대로 → 정족3길 → 순환대로 → 한솔만천로 → 만천로 → 삭주로 → 후석로 → 소양강로 → 1번 사업장 - 순환대로 → 정족3길 → 순환대로 → 거두단지길 → 거주단지2길 → 2, 3번 사업장 - 경춘로 → 김유정로 → 안마산로 → 퇴계농공로 → 4번 사업장 - 경춘로 → 박사로 → 옛경춘로 → 영서로 → 소양강로 → 1번 사업장	



사업장 현황	
1	주식회사 자연엔에스
2	(주)일화 춘천 GMP 공장
3	(주)휴온스푸드인스 춘천공장
4	비엘테크 주식회사

2. 원주시

가. 원주시 지정면

- ◆ 원주시 지정면에 위치한 유해화학물질 취급사업장으로 화학물질을 운반하는 화학물질 운반 차량의 경로를 추정하면 다음과 같음



지역	원주시 지정면	사업장	
운송경로		<ul style="list-style-type: none"> - 광주원주고속도로 → 월송석화로 → 도원로 → 신지정로 → 1번 사업장 - 주원주고속도로 → 월송석화로 → 조엄로 → 2번 사업장 - 주원주고속도로 → 월송석화로 → 조엄로 → 3, 4번 사업장 - 신무로 → 기업도시로 → 1, 2번 사업장 - 신무로 → 기업도시로 → 조문로 → 3, 4번 사업장 	

사업장 현황	
1	네오바이오텍 원주사옥
2	(주)서울에프엔비 원주기업도시 지점
3	신원하이테크(주)
4	(주)씨앤디

나. 원주시 문막읍

- ◆ 원주시 문막읍에 위치한 유해화학물질 취급사업장으로 화학물질을 운반하는 화학물질 운반 차량의 경로를 추정하면 다음과 같음





지역	원주시 문막읍	사업장	📍
운송경로		- 영동고속도로 → 원문로 → 동화공단로 → 1번 사업장 - 승안동길 → 42번 국도 → 대안로 → 42번 국도 → 원문로 → 동화공단로 → 1번 사업장 - 영동고속도로 → 원문로 → 문막공단길 → 2,3,4,5,6번 사업장 - 영동고속도로 → 여원로 → 반산2로 → 7번 사업장 - 대안로 → 귀문로 → 견훤로 → 원문로 → 반산2로 → 2,3,4,5,6번 사업장 - 대안로 → 귀문로 → 견훤로 → 원문로 → 반산2로 → 7번 사업장	

사업장 현황	
1	(주)신희엠에스티
2	후성정공(주)
3	대한화인세라믹(주)
4	씨엔아이전자(주)
5	(주)데어리젠 문막공장
6	(주)케이씨씨 문막공장
7	(주)가온기술

다. 원주시 우산동

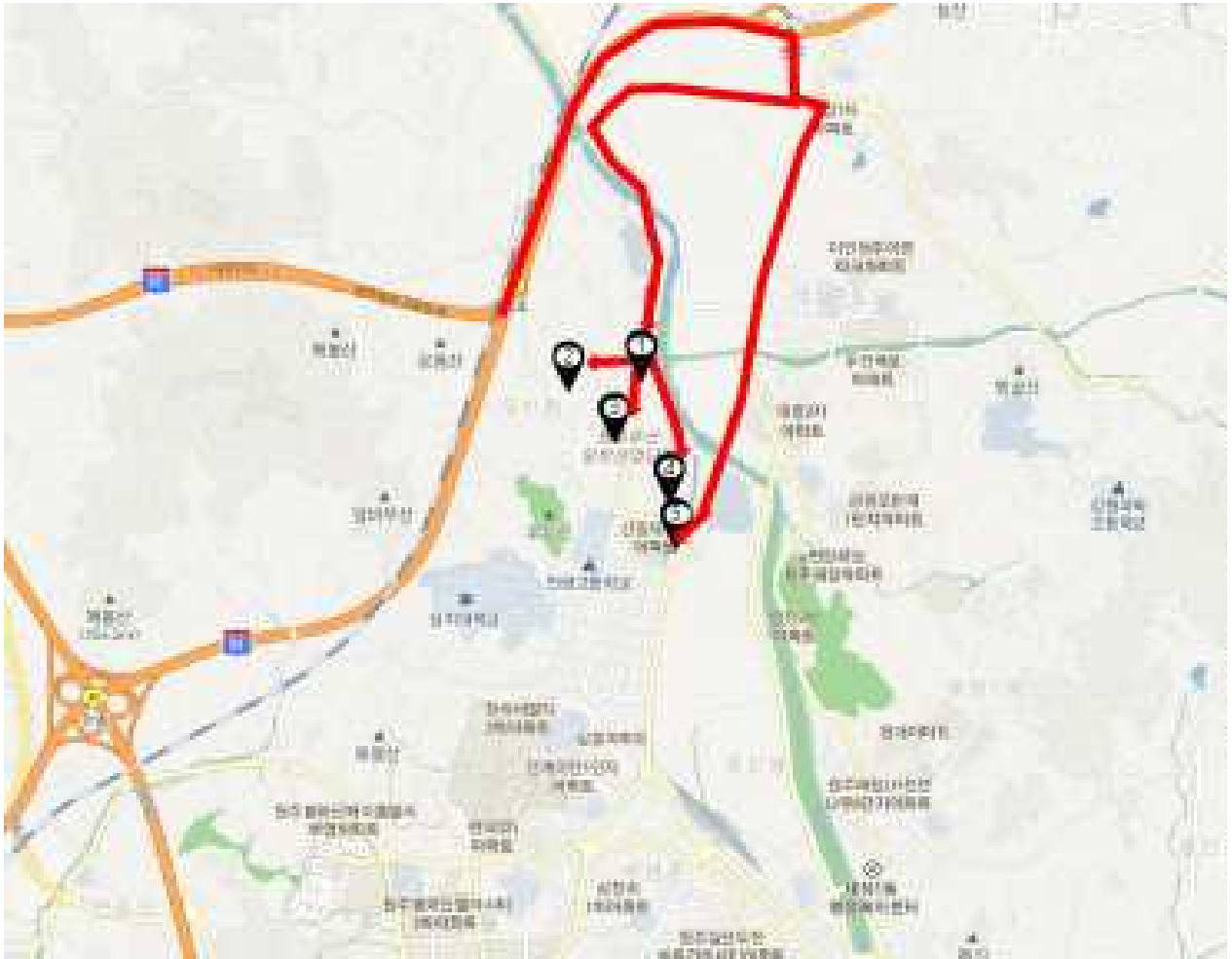
- ◆ 원주시 우산동에 위치한 유해화학물질 취급사업장으로 화학물질을 운반하는 화학물질 운반 차량의 경로를 추정하면 다음과 같음





지역	원주시 우산동	사업장	
운송경로		<ul style="list-style-type: none"> - 영동고속도로 → 호저로 → 우산로 → 1, 2, 4번 사업장 - 영동고속도로 → 호저로 → 우산로 → 우산공단길 → 3번 사업장 - 영동고속도로 → 복원로 → 우산공단길 → 5번 사업장 	

사업장 현황	
1	현대과학상사
2	원주시 제2정수장
3	하이브 주식회사
4	유성씨엔에프(주)
5	한일전기(주)

라. 원주시 소초면, 태장동

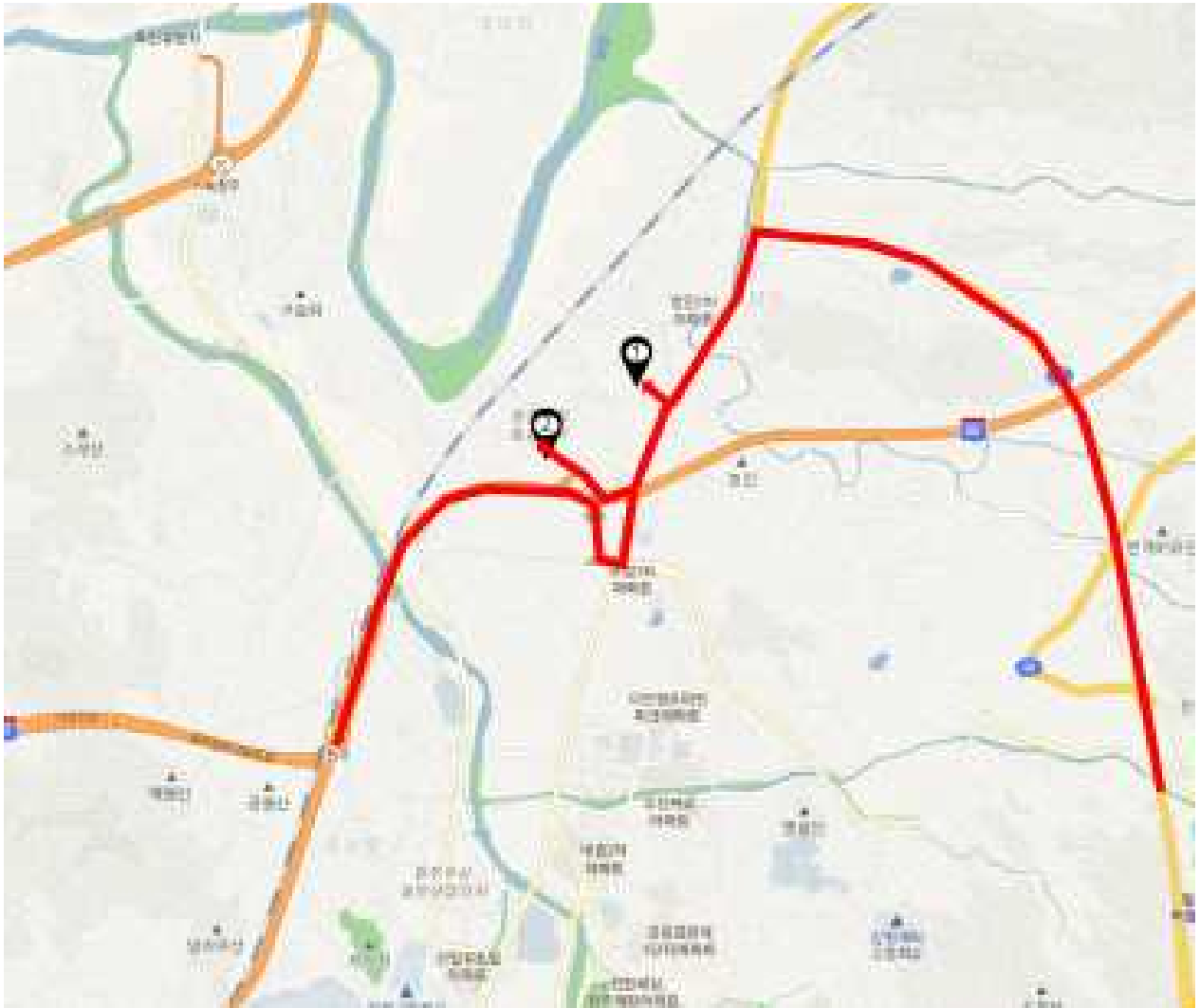
- ◆ 원주시 소초면과 태장동에 위치한 유해화학물질 취급사업장으로 화학물질을 운반하는 화학물질 운반 차량의 경로를 추정하면 다음과 같음



지역	원주시 소초면, 원주시 태장동	사업장	
운송경로		- 영동고속도로 → 북원로 → 1번 사업장 - 영동고속도로 → 북원로 → 태장공단길 → 2번 사업장 - 5번 국도 → 북원로 → 1번 사업장 - 5번 국도 → 북원로 → 태장공단길 → 2번 사업장	

사업장 현황	
1	(주)한국인삼공사 원주공장
2	동국생명과학주

3. 강릉시

가. 강릉시 주문진읍, 연곡면

- ◆ 강릉시 주문진읍, 연곡면에 위치한 유해화학물질 취급사업장으로 화학물질을 운반하는 화학물질 운반 차량의 경로를 추정하면 다음과 같음

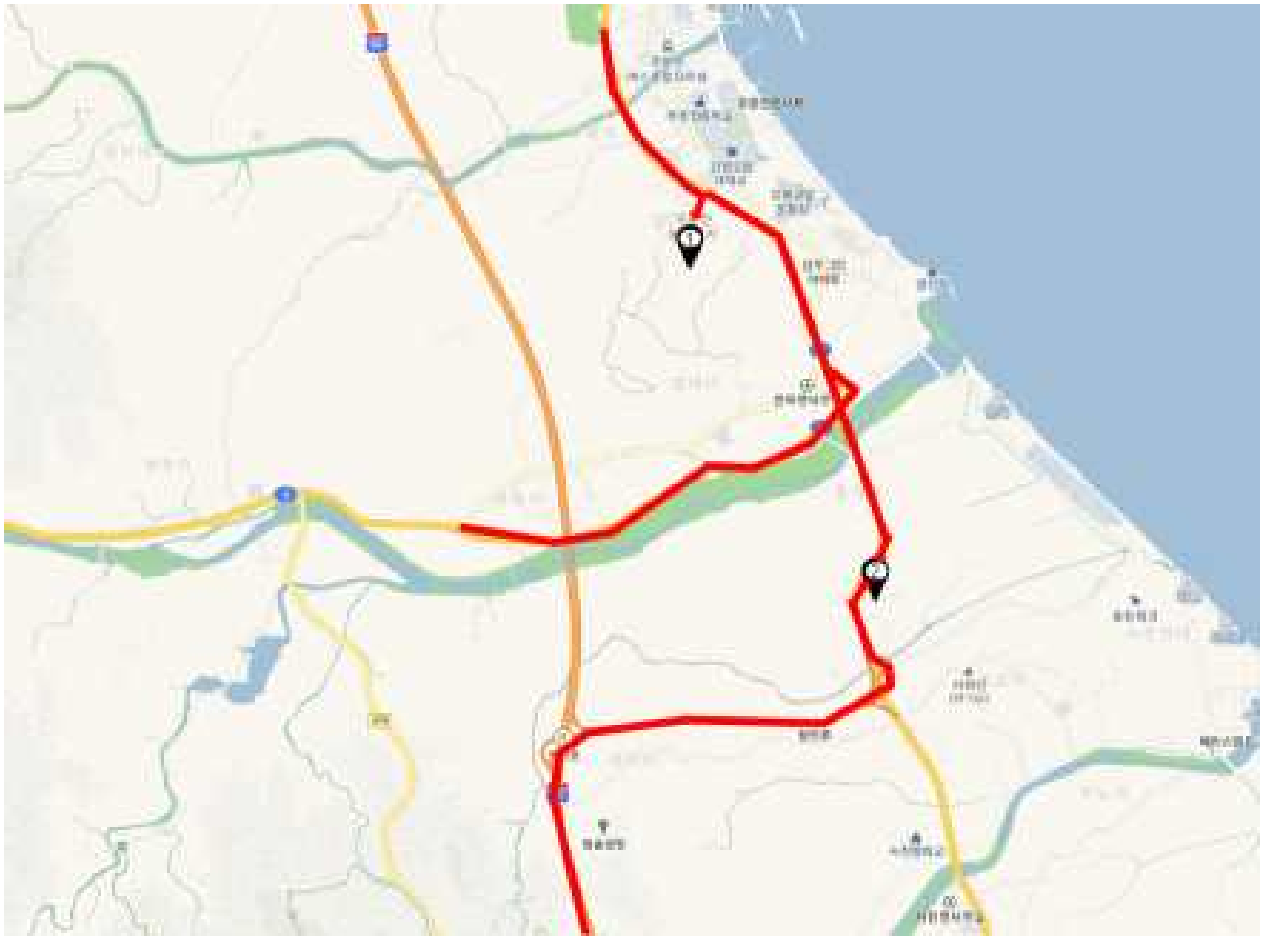



지역	강릉시 주문진읍, 강릉시 연곡면	사업장	
운송경로		<ul style="list-style-type: none"> - 동해대로 → 농공단지길 → 1번 사업장 - 동해대로 → 구라미등길 → 조부동길 → 동해대로 → 2번 사업장 - 6번 국도 → 동해대로 → 농공단지길 → 1번 사업장 - 6번 국도 → 7번국도 → 구라미등길 → 조부동길 → 동해대로 → 2번 사업장 - 동해고속도로 → 동해대로 → 농공단지길 → 1번 사업장 - 동해고속도로 → 2번 사업장 	

사업장 현황	
1	주식회사 대환기연
2	(주)서광특수

나. 강릉시 대전동, 홍제동, 회산동

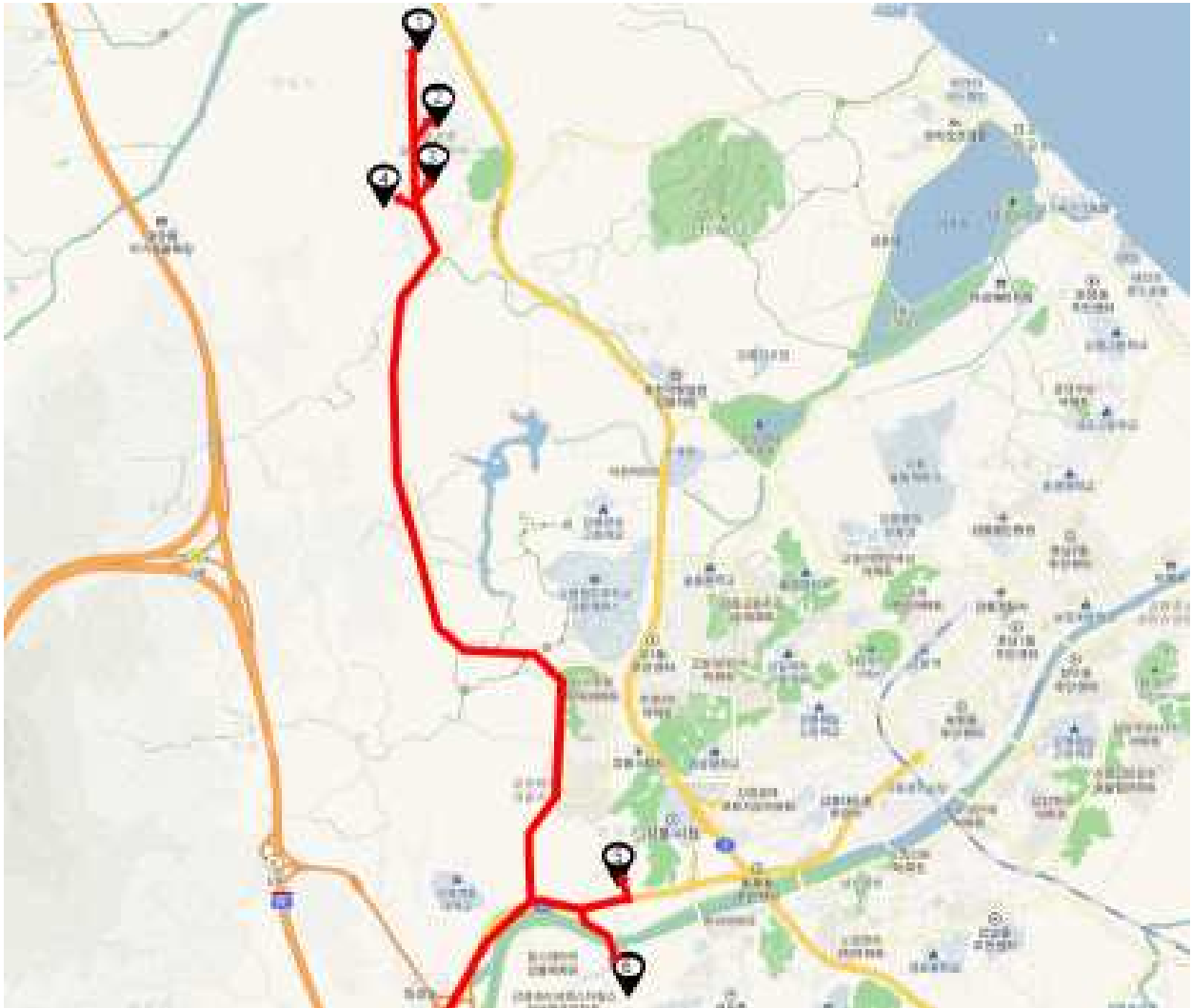
- ◆ 강릉시 대전동, 홍제동, 회산동에 위치한 유해화학물질 취급사업장으로 화학물질을 운반하는 화학물질 운반 차량의 경로를 추정하면 다음과 같음





지역	강릉시 대전동, 강릉시 홍제동, 강릉시 회산동	사업장	📍
운송경로		- 공제로 → 사임당로 → 과학단지로 → 1, 2, 3, 4번 사업장 - 공제로 → 공제로 437번길 → 5번 사업장 - 공제로 → 경강로 1804번길 → 회산로 → 관솔길 → 6번 사업장	

사업장 현황	
1	(주)옵트바이오
2	(주)미코세라믹스
3	(주)RN2테크놀로지 제2공장
4	포세라주
5	강릉시 홍제 2정수장, 강릉시 홍제 3정수장
6	롯데칠성음료(주) 강릉공장

다. 강릉시 강동면

- ◆ 강릉시 강동면에 위치한 유해화학물질 취급사업장으로 화학물질을 운반하는 화학물질 운반 차량의 경로를 추정하면 다음과 같음



지역	강릉시 강동면	사업장	
운송경로		- 동해대로 → 임곡로 → 울곡로 → 염전길 → 1번 사업장 - 동해고속도로 → 칠성로 → 동해대로 → 울곡로 → 염전길 → 1번 사업장	

사업장 현황	
1	강릉에코파워㈜

4. 동해시

- ◆ 동해시에 위치한 유해화학물질 취급사업장으로 화학물질을 운반하는 화학물질 운반 차량의 경로를 추정하면 다음과 같음





지역	동해시	사업장	
운송경로		<ul style="list-style-type: none"> - 서동로 → 3번 사업장 → 대동로 → 용정로 → 1번 사업장 - 서동로 → 동해대로 → 공단1로 → 공단4로 → 2번 사업장 - 서동로 → 청운로 → 효자로 → 새골길 → 4번 사업장 - 서동로 → 효자로 → 설운길 → 5번 사업장 - 동해고속도로(삼척-속초) → 용정로 → 솟골길 → 1번 사업장 - 동해고속도로(삼척-속초) → 공단1로 → 공단4로 → 2번 사업장 - 동해고속도로(삼척-속초) → 효자로 → 서동로 → 3번 사업장 - 동해고속도로(삼척-속초) → 효자로 → 새골길 → 4번 사업장 - 동해고속도로(삼척-속초) → 효자로 → 이원길 → 설운길 → 5번 사업장 	

사업장 현황	
1	영신육운(주)
2	(주)지에스동해전력
3	엘에스전선(주)
4	동해시 상하수도사업소 왜운정수장
5	(주)한화 강원지사

5. 태백시

- ◆ 태백시에 위치한 유해화학물질 취급사업장으로 화학물질을 운반하는 화학물질 운반 차량의 경로를 추정하면 다음과 같음



지역	태백시	사업장	
운송경로		<ul style="list-style-type: none"> - 강원남로 → 강원남부로 → 용정길 → 1번 사업장 - 강원남로 → 강원남부로 → 동태백로 → 철암공단길 → 2번 사업장 - 태백산로 → 태백로 → 강원남부로 → 용정길 → 1번 사업장 - 태백산로 → 태백로 → 강원남부로 → 동태백로 → 철암공단길 → 2번 사업장 	

사업장 현황	
1	(주)고려노벨화약
2	(주)한얼사이언스

6. 속초시

- ◆ 속초시에 위치한 유해화학물질 취급사업장으로 화학물질을 운반하는 화학물질 운반 차량의 경로를 추정하면 다음과 같음



지역	속초시	사업장	📍
운송경로		- 동해고속도로(삼척-속초) → 관광로 → 청대로 → 동해대로 → 농공단지길 → 1번 사업장 → 방축길 → 2번 사업장 - 동해고속도로(삼척-속초) → 관광로 → 온천로 → 청대로 → 떡밭재로 → 3번 사업장 - 동해대로 → 농공단지길 → 1번 사업장 → 방축길 → 2번 사업장 - 동해대로 → 청대로 → 논산길 → 3번 사업장	



사업장 현황	
1	속초 대포공공폐수처리시설
2	속초물산
3	속초시 맑은물관리사업소

7. 삼척시

가. 삼척시 사직동

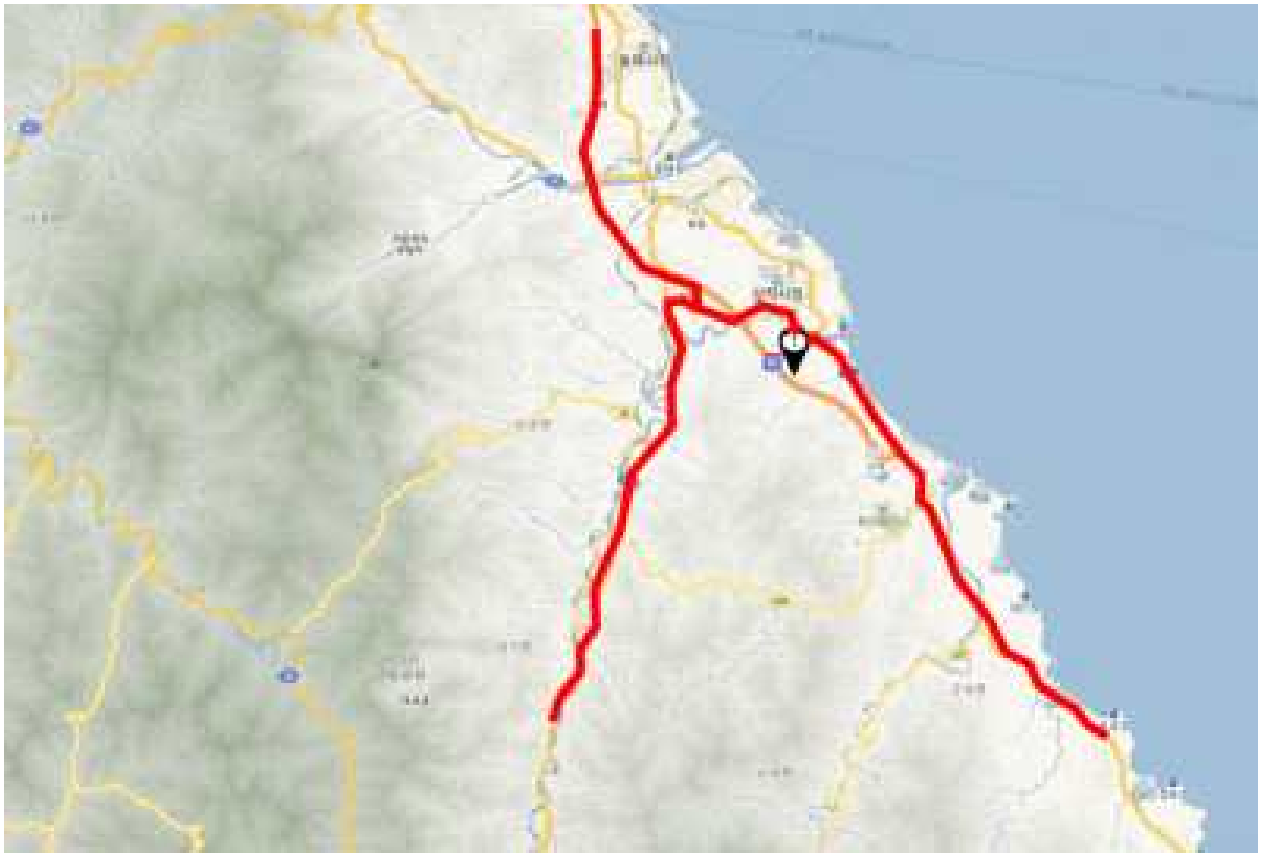
- ◆ 삼척시 사직동에 위치한 유해화학물질 취급사업장으로 화학물질을 운반하는 화학물질 운반 차량의 경로를 추정하면 다음과 같음





지역	삼척시 사직동	사업장	
운송경로		<ul style="list-style-type: none"> - 동해고속도로(삼척-속초) → 오십천로 → 중앙로 → 동양길 → 1번 사업장 - 동해대로 → 동양길 → 1번 사업장 - 38번 국도 → 강원남부로 → 38번 국도 → 오십천로 → 중앙로 → 동양길 → 1번 사업장 	

사업장 현황	
1	(주)삼표시멘트 삼척공장

나. 삼척시 원덕읍

- ◆ 삼척시 원덕읍에 위치한 유해화학물질 취급사업장으로 화학물질을 운반하는 화학물질 운반 차량의 경로를 추정하면 다음과 같음



지역	삼척시 원덕읍	사업장	
운송경로		- 동해대로 → 삼척로 → 1번 사업장 - 가곡천로 → 동해대로 → 삼척로 → 1번 사업장	

사업장 현황	
1	한국남부발전(주) 삼척발전본부

8. 홍천군

가. 홍천군 홍천읍, 북방면

- ◆ 홍천군 홍천읍과 북방면에 위치한 유해화학물질 취급사업장으로 화학물질을 운반하는 화학물질 운반 차량의 경로를 추정하면 다음과 같음





지역	홍천군 홍천읍 홍천군 북방면	사업장	📍
운송경로		<ul style="list-style-type: none"> - 중앙고속도로(춘천-금호) → 송학정로 → 영서로 → 도사곡길 → 소매곡길 → 1번 사업장 - 중앙고속도로(춘천-금호) → 송학정로 → 영서로 → 도둔길 → 2번 사업장 - 중앙고속도로(춘천-금호) → 설악로 → 3번 사업장 - 설악로 → 송학정로 → 영서로 → 도사곡길 → 소매곡길 → 1번 사업장 - 설악로 → 송학정로 → 영서로 → 도둔길 → 2번 사업장 - 설악로 → 3번 사업장 	

사업장 현황	
1	홍천군 퇴액비자원화시설
2	하이트진로(주) 강원공장
3	린인터내셔널

나. 홍천군 남면

- ◆ 홍천군 남면에 위치한 유해화학물질 취급사업장으로 화학물질을 운반하는 화학물질 운반 차량의 경로를 추정하면 다음과 같음



지역	홍천군 남면	사업장	
운송경로		- 시동로 → 한서로 → 홍성길 → 1, 2번 사업장 - 설악로 → 양덕원로 → 한서로 → 홍성길 → 1, 2번 사업장	



사업장 현황	
1	(주)유시티
2	(주)이화정공

9. 황성군

가. 황성군 우천면, 안흥면

- ◆ 황성군 우천면과 안흥면에 위치한 유해화학물질 취급사업장으로 화학물질을 운반하는 화학물질 운반 차량의 경로를 추정하면 다음과 같음





지역	황성군 우천면, 황성군 안흥면	사업장	
운송경로		<ul style="list-style-type: none"> - 영동고속도로 → 한우로 → 서동로 → 봉화로 → 1번 사업장 - 영동고속도로 → 한우로 → 수남로 → 수남로 266번길 → 2번 사업장 - 영동고속도로 → 한우로 → 6번 국도 → 경강로 → 우천산업단지 → 3, 4, 5번 사업장 	

사업장 현황	
1	롯데제과(주) 파스퇴르공장
2	일동후디스(주)
3	동원시스템즈(주) 황성공장
4	(주)에스피프린팅 황성공장
5	(주)팍클

나. 횡성군 공근면

- ◆ 횡성군 공근면에 위치한 유해화학물질 취급사업장으로 화학물질을 운반하는 화학물질 운반 차량의 경로를 추정하면 다음과 같음





지역	횡성군 공근면	사업장	
운송경로		- 경강로 → 아이티밸리길 → 1번 사업장 - 중앙고속도로(춘천-금호) → 경강로 → 아이티밸리길 → 1번 사업장	

사업장 현황	
1	(주)서울에프엔비

10. 영월군

- ◆ 영월군에 위치한 유해화학물질 취급사업장으로 화학물질을 운반하는 화학물질 운반 차량의 경로를 추정하면 다음과 같음



지역	영월군	사업장	
운송경로		- 강원남로 → 영월동로 → 팔괴로 → 1번 사업장 - 강원남로 → 영월로 → 원동재로 → 밤재로 → 질터길 → 2번 사업장	

사업장 현황	
1	(주)두래 영월혁신센터
2	코스텍(주)

11. 철원군

- ◆ 철원군에 위치한 유해화학물질 취급사업장으로 화학물질을 운반하는 화학물질 운반 차량의 경로를 추정하면 다음과 같음





지역	철원군	사업장	
운송경로		<ul style="list-style-type: none"> - 창동로 → 북원로 → 호국로 → 중군봉길 → 1번 사업장 - 창동로 → 북원로 → 금학로 → 2번 사업장 - 호국로 → 지포2길 → 1번 사업장 - 호국로 → 태봉로 → 북원로 → 이평3로 → 금학로62번길 → 금학로 → 2번 사업장 	

사업장 현황	
1	철원군 가축분뇨처리시설
2	아모그린텍

12. 고성군

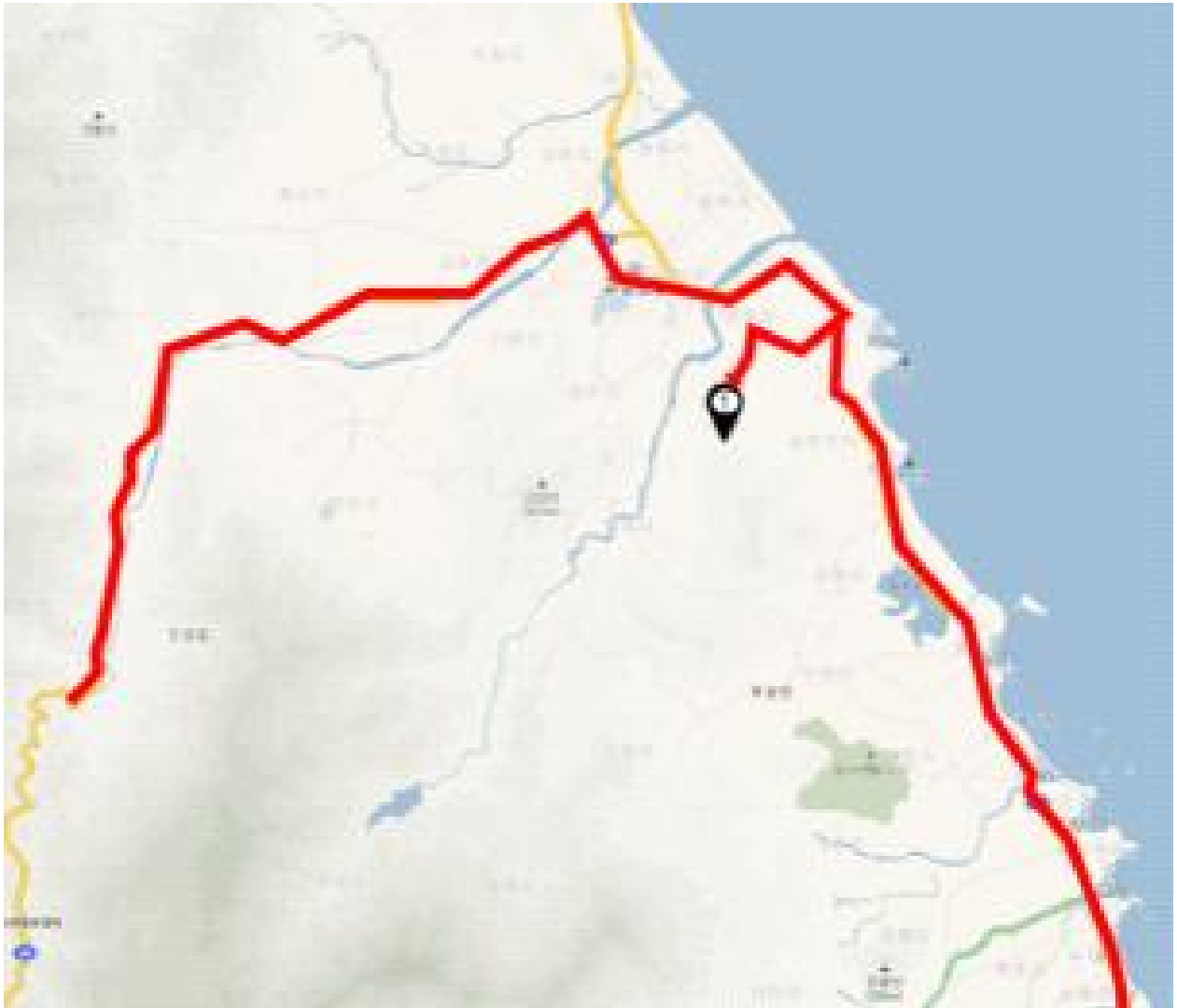
- ◆ 고성군에 위치한 유해화학물질 취급사업장으로 화학물질을 운반하는 화학물질 운반 차량의 경로를 추정하면 다음과 같음



지역	고성군	사업장	
운송경로		- 진부령로 → 간성로 → 동해대로 → 짱고개길 → 1번 사업장 - 동해대로 → 짱고개길 → 1번 사업장	

사업장 현황	
1	고성군 음식물류 폐기물처리시설

6. 주요 사고대비물질 및 주민대비 대피물질 행동요령

메탄올 CH₃OH

흡입, 섭취, 피부접촉을 통해 신체에 흡수되고 **시신경장애와 간독성, 신장독성, 중추신경계 및 생식기능의 이상을 유발할 수 있습니다.**

아래의 필수정보 4가지는 반드시 확인하고 사용하세요!

C. 어떤 물질일까요?

Component and Content

CAS No.	67-56-1
유사명	메틸알콜, 메틸 알코올
상태	무색의 알코올 냄새가 나는 액체

물리화학적 특성

끓는점	인화점	증기압	비중
65℃	12℃	127mmHg	0.79

유해성 위험성



- 인화성액체
- 눈자극성
- 생식독성
- 특정표적장기독성(1회 노출)

H. 주의사항은 무엇일까요?

Hazard and Storage

건강 영향



시력 손상 유발



간 독성 유발



중추 또는 영기증 유발



태아 또는 생식능력 손상 유발

취급 방법



마스크 개봉 시 주의



음식물 섭취 또는 흡연 금지



취급 부위를 철저히 세척

저장 방법

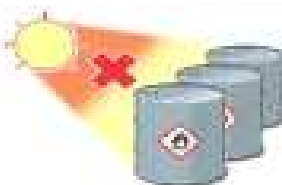

직사광선 주의



통기 밀폐



환기가 잘 되는 곳에 보관

E. 어떻게 노출을 감소시킬 수 있을까요?

Exposure control and PPE

- ✓ 공정격리 및 국소배기장치 설치
- ✓ 먼지, 흙, 또는 미스트를 발생시키는 경우 환기 실시
- ✓ 세안 설비와 안전 샤워 설치
- ✓ 개인보호구를 착용하여 신체 보호



M. 사고 시 대응은 어떻게 할까요?

Management of Emergency

누출사고
대처방법

- ✓ 누출된 것을 즉시 덮고 예방조치를 준수하세요.
- ✓ 위험하지 않다면 누출을 막으세요.
- ✓ 모든 점화원을 제거하세요.
- ✓ 물질 취급 시 모든 장비를 접지하세요.
- ✓ 환경보호를 위해 수로, 하수구, 지하실, 밀폐공간으로 유입되지 않도록 하세요.
- ✓ 액체를 흡수시켜 제거하고 오염지역을 세제와 물로 씻어내세요.
- ✓ 건조된 모래, 흙 등 비가연성 물질로 흡수시킨 후 화확폐기물 용기에 넣으세요.
- ✓ 다량 누출 시 액체 누출물과 떨어진 곳에 도랑을 설치하세요.

응급조치
요령

눈에 들어 갔을 때

- 물로 조심해서 씻고 콘택트렌즈를 제거하세요.



피부에 접촉했을 때

- 화상이 발생한 경우, 찬물로 식힌 후 피부에 들러붙은 옷은 제거하지 마세요.



흡입했을 때

- 호흡이 힘들 경우, 신선한 공기가 있는 곳으로 옮기세요.



먹었을 때

- 물질을 먹었을 경우, 인공호흡을 하지 말고 적절한 호흡의료장비를 이용하세요.

메틸아민 CH_3NH_2

흡입 또는 피부접촉을 통해 신체에 흡수되고
기린지염과 간장 및 유전적기능의 이상을 유발할 수 있습니다.

아래의 필수정보 4가지는 반드시 확인하고 사용하세요!

C. 어떤 물질일까요?

Component and Content

CAS No.: 74-89-5
 유사명: 메탄아민, 모노메틸아민
 상태: 무색의 알코올 자극적인 냄새가 나는 압축 액화가스

유해성 위험성



- 인화성가스
- 고압가스
- 급성 독성(경구)
- 피부부식성
- 심한 눈 손상성
- 호흡기계 자극성

물리화학적 특성

끓는점	인화점	증기압	비중
-6℃	-58℃	304kPa	0.7

H. 주의사항은 무엇일까요?

Hazard and Storage

건강 영향



심한 눈 손상 유발



간장 질환 유발



유전적 결함을 유발



심한 피부화상 및 눈 손상 유발

취급 방법



마개 개봉 시 주의



음식물 섭취 또는 흡연 금지



취급 부위를 철저히 세척

저장 방법



레저광선 주의



용기 밀폐



환기가 잘 되는 곳에 보관

E. 어떻게 노출을 감소시킬 수 있을까요? Exposure control and PPE

- ✓ 공정격리 및 국소배기장치 설치
- ✓ 먼지, 흙, 또는 미스트를 발생시키는 경우 환기 실시
- ✓ 세안 설비와 안전 샤워 설치
- ✓ 개인보호구를 착용하여 신체 보호



M. 사고 시 대응은 어떻게 할까요? Management of Emergency



- ✓ 누출된 것을 즉시 닫고 예방조치를 준수하세요.
- ✓ 위험하지 않다면 누출을 막으세요.
- ✓ 모든 전화원을 제거하세요.
- ✓ 물질 취급 시 모든 장비를 접지하세요.
- ✓ 환경보호를 위해 수로, 하수구, 지하실, 밀폐공간으로 유입되지 않도록 하세요.
- ✓ 액체를 흡수시켜 제거하고 오염지역을 세제와 물로 씻어내세요.
- ✓ 건조된 모래, 흙 등 비가연성 물질로 흡수시킨 후 과학폐기를 용기에 넣으세요.



- 

눈에 들어 갔을 때
- 물로 조심해서 씻고 콘택트렌즈를 제거하세요
- 

피부에 접촉했을 때
- 화상이 발생한 경우, 찬물로 식힌 후 피부에 들러붙은 옷은 제거하지 마세요.
- 

흡입했을 때
- 호흡이 힘들 경우, 신선한 공기가 있는 곳으로 옮기세요.
- 

먹었을 때
- 물질을 먹었을 경우, 인공호흡을 하지 말고 적절한 호흡의료장비를 이용하세요.

불소 F

흡입 또는 피부접촉을 통해 신체에 흡수되고
간담도계와 호흡기계, 폐부종, 피부질환 및 생식기능의 이상을 유발할 수 있습니다.

아래의 필수정보 4가지는 반드시 확인하고 사용하세요!

C. 어떤 물질일까요?

Component and Content

CAS No. 7782-41-4
 유사명 불루오린
 상태 노란색의 자극적인 냄새가 나는 압축 가스

유해성 위험성



- 산화성 가스
- 고압가스
- 피부 부식성
- 심한 눈 손상성
- 급성 독성 (흡입)

물리화학적 특성

끓는점	연화점	증기압	비중
-188℃	자료없음	2.0X108mmHg	해당없음

H. 주의사항은 무엇일까요?

Hazard and Storage

건강
영향



심한 눈 자극 유발



흡입하면 치명적임



폐부종 유발



태아 또는 생식능대에
손상을 일으킬 수 있음

취급
방법



마개 개통 시 주의



음식을 섭취 또는 흡연 금지



취급 부위를 철저히 세척

저장
방법



직사광선 주의



용기 밀폐



환기가 잘 되는 곳에 보관

E. 어떻게 노출을 감소시킬 수 있을까요?

Exposure control and PPE

- ✓ 공정격리 및 국소배기장치 설치
- ✓ 먼지, 흙, 또는 미스트를 발생시키는 경우 환기 실시
- ✓ 세안 설비와 안전 샤워 설치
- ✓ 개인보호구를 착용하여 신체 보호



개인보호구(송기마스크, 내화학장갑, 보호복)

M. 사고 시 대응은 어떻게 할까요?

Management of Emergency



누출사고
대처방법

- ✓ 누출된 것을 즉시 닫고 예방조치를 준수하세요.
- ✓ 오염지역을 환기하고 격리하세요.
- ✓ 물을 분무하여 증기를 줄이되 누출물이나 용기에 물이 들어가지 않도록 하세요.
- ✓ 가능하다면 액체보다는 가스형태로 방출하세요.
- ✓ 환경보호를 위해 수로, 하수구, 지하실, 밀폐공간으로 유인되지 않도록 하세요.
- ✓ 액체를 흡수시켜 제거하고 오염지역을 세제와 물로 씻어내세요.
- ✓ 건조된 모래, 흙 등 비가연성 물질로 흡수시킨 후 화학폐기물 용기에 넣으세요.



응급조치
요령



눈에 들어 갔을 때

- 물로 조심해서 씻고 콘택트렌즈를 제거하세요



피부에 접촉했을 때

- 화상이 발생한 경우, 찬물로 식힌 후 피부에 둘러붙은 옷은 제거하지 마세요.



흡입했을 때

- 호흡이 힘들 경우, 신선한 공기가 있는 곳으로 옮기세요.



먹었을 때

- 물질을 먹었을 경우, 인공호흡을 하지 말고 적절한 호흡의료장비를 이용하세요.

불화수소 HF

흡입, 섭취, 피부접촉을 통해 신체에 흡수되고 **치아부식증과 화상, 폐질환, 부정맥, 갑상선 및 유전적 기능의 이상을 유발할 수 있습니다.**

아래의 필수정보 4가지는 반드시 확인하고 사용하세요!

C. 어떤 물질일까요?

Component and Content

CAS No. 7664-39-3

유해성 위험성

유사명

불산 무수물, 플루오르화수소산 무수물, 플루오르화 수소, 불산

상태

무색의 강하고 자극적인 냄새가 나는 기체 또는 연기를 발생하는 성질의 액체



물리화학적 특성

끓는점	인화점	증기압	비중
19.5℃	자료없음	917mmHg	1.002

- 산화성 가스
- 고압가스
- 피부 부식성
- 심한 눈 손상성
- 급성 독성 (흡입)

H. 주의사항은 무엇일까요?

Hazard and Storage

건강 영향



심한 눈 손상 유발



치아 부식증 유발



심한 피부화상 및 눈 손상 유발



유전적 질환을 일으킬 수 있음

취급 방법



마스크 개통 시 주의



음식을 섭취 또는 흡연 금지



취급 부위를 철저히 세척

저장 방법



직사광선 주의



용기 밀폐



환기가 잘 되는 곳에 보관

E. 어떻게 노출을 감소시킬 수 있을까요?

Exposure control and PPE

- ✓ 공정 격리 및 국소배기장치 설치
- ✓ 먼지, 흙, 또는 미스트를 발생하는 경우 환기 실시
- ✓ 세안 설비와 안전 샤워 설치
- ✓ 개인보호구를 착용하여 신체 보호



개인보호구(방독마스크, 내화학장갑, 보호복)

M. 사고 시 대응은 어떻게 할까요?

Management of Emergency

누출사고
대처방법

- ✓ 누출된 것을 즉시 뒤고 예방조치를 준수하세요.
- ✓ 위험하지 않다면 누출을 막으세요.
- ✓ 오염지역을 환기하고 격리하세요.
- ✓ 물을 분무하여 증기를 줄이되 누출물이나 용기에 물이 들어가지 않도록 하세요.
- ✓ 환경보호를 위해 수로, 하수구, 지하실, 밀폐공간으로 유입되지 않도록 하세요.
- ✓ 액체를 흡수시켜 제거하고 오염지역을 세제와 물로 씻어내세요.
- ✓ 건조된 모래, 흙 등 비가연성 물질로 흡수시킨 후 화학폐기물 용기에 넣으세요.

응급조치
요령

눈에 들어 갔을 때

- 물로 조심해서 씻고 콘택트렌즈를 제거하세요.



피부에 접촉했을 때

- 화상이 발생한 경우, 찬물로 식힌 후 피부에 들러붙은 옷은 제거하지 마세요.



흡입했을 때

- 호흡이 힘들 경우, 신선한 공기가 있는 곳으로 옮기세요.



먹었을 때

- 물질을 먹었을 경우, 인공호흡을 하지 말고 적절한 호흡의료장비를 이용하세요.

산화에틸렌 C₂H₄O

발암물질로 흡입 또는 피부접촉을 통해 신체에 흡수되고 **피부질환과 신경계, 조혈기계, 간담도계, 호흡기계 및 유전적 기능의 이상을 유발할 수 있습니다.**

아래의 필수정보 4가지는 반드시 확인하고 사용하세요!

C. 어떤 물질일까요?

Component and Content

CAS No.	75-21-8		
유사명	옥시덴, 에틸렌 옥사이드		
상태	무색의 자극적인 냄새가 나는 압축 액화 가스		
물리화학적 특성			
끓는점	인화점	증기압	비중
11℃	-55℃	146kPa	0.9

유해성 위험성



- 인화성 가스
- 고압가스
- 급성 독성(경구)
- 호흡기계 자극성
- 생식세포 변이원성
- 발암성

H. 주의사항은 무엇일까요?

Hazard and Storage

건강 영향



심한 눈 자극 유발



신경계 이상 유발



유전적 결함을 유발



암을 유발

취급 방법



마개 개봉 시 주의



음식물 섭취 또는 흡연 금지



취급 부위를 철저히 세척

저장 방법



직사광선 주의



통기 일체



환기가 잘 되는 곳에 보관

E. 어떻게 노출을 감소시킬 수 있을까요? Exposure control and PPE

- ✓ 공정격리 및 국소배기장치 설치
- ✓ 먼지, 흙, 또는 미스트를 발생시키는 경우 환기 실시
- ✓ 세안 설비와 안전 샤워 설치
- ✓ 개인보호구를 착용하여 신체 보호



M. 사고 시 대응은 어떻게 할까요? Management of Emergency



- ✓ 누출된 것을 즉시 닫고 예방조치를 준수하세요.
- ✓ 위험하지 않다면 누출을 막으세요.
- ✓ 모든 화학원을 제거하세요.
- ✓ 물질 취급 시 모든 장비를 접지하세요.
- ✓ 물을 분무하여 증기를 줄이되 누출물이나 용기에 물이 들어가지 않도록 하세요.
- ✓ 액체를 흡수시켜 제거하고 오염지역을 세제와 물로 씻어내세요.
- ✓ 환경보호를 위해 수로, 하수구, 지하실, 밀폐공간으로 유입되지 않도록 하세요.
- ✓ 다량 누출 시 액체 누출물과 떨어진 곳에 도랑을 설치하세요.



- 

눈에 들어 갔을 때
- 물로 조심해서 씻고 콘택트렌즈를 제거하세요.
- 

피부에 접촉했을 때
- 화상이 발생한 경우, 찬물로 식힌 후 피부에 들러붙은 옷은 제거하지 마세요.
- 

흡입했을 때
- 호흡이 힘들 경우, 신선한 공기가 있는 곳으로 옮기세요.
- 

먹었을 때
- 물질을 먹었을 경우, 인공호흡을 하지 말고 적절한 호흡의료장비를 이용하세요.

삼염화 붕소 BCl₃

흡입, 피부접촉을 통해 신체에 흡수되고 **폐수종, 간, 신장영양**,
중추신경계 영향 및 피부부식성을 유발할 수 있습니다.

아래의 필수정보 4가지는 반드시 확인하고 사용하세요!

C. 어떤 물질일까요? Component and Content

CAS No. 10294-34-5

유사명 자료없음

상태 무색의 자극적인 냄새가 나는 가스 또는 발연액체

유해성 위험성



- 고압가스
- 피부 부식성
- 눈 자극성
- 급성 독성 (흡입)
- 호흡기계 자극성

물리화학적 특성

끓는점	인화점	증기압	비중
12.5℃	84°F	150kPa	1.4

H. 주의사항은 무엇일까요? Hazard and Storage

건강 영향



심한 눈 자극 유발



흡입하면 유해함



심한 피부화상 및 눈 손상 유발

취급 방법



피개 개봉 시 주의



환기가 잘되는 곳에서만 사용



발생되는 불장 흡입 금지

저장 방법



직사광선 주의



용기 밀폐



다른 물질과 격리 보관

E. 어떻게 노출을 감소시킬 수 있을까요?

Exposure control and PPE

- ✓ 공정격리 및 국소배기장치 설치
- ✓ 먼지, 흙, 또는 미스트를 발생시키는 경우 환기 실시
- ✓ 세안 설비와 안전 샤워 설치
- ✓ 개인보호구를 착용하여 신체 보호



개인보호구(호기마스크, 내화학장갑)

M. 사고 시 대응은 어떻게 할까요?

Management of Emergency

누출사고
대처방법

- ✓ 누출된 것을 즉시 덮고 예방조치를 준수하세요.
- ✓ 위험하지 않다면 누출을 막으세요.
- ✓ 오염지역을 환기하고 격리하세요.
- ✓ 물을 분무하여 증기를 줄이되 누출물이나 용기에 물이 들어가지 않도록 하세요.
- ✓ 환경보호를 위해 수로, 하수구, 지하실, 밀폐공간으로 유인되지 않도록 하세요.
- ✓ 액체를 흡수시켜 제거하고 오염지역을 세제와 물로 씻어내세요.
- ✓ 비산된 먼지를 제거하고 물로 가습하여 흩어지는 것을 방지하세요.
- ✓ 건조된 모래, 흙 등 비가연성 물질로 흡수시킨 후 화학폐기물 용기에 넣으세요.

응급조치
요령

눈에 들어 갔을 때

- 물로 조심해서 씻고 콘택트렌즈를 제거하세요.



피부에 접촉했을 때

- 화상이 발생한 경우, 찬물로 식힌 후 피부에 달라붙은 옷은 제거하지 마세요.



흡입했을 때

- 호흡이 힘들 경우, 신선한 공기가 있는 곳으로 옮기세요.



먹었을 때

- 물질을 먹었을 경우, 인공호흡을 하지 말고 적절한 호흡의료장비를 이용하세요.

시안화 수소 HCN

흡입, 섭취, 피부접촉을 통해 신체에 흡수되고 화학적 질식제로
신경계 및 심혈관계 질환과 호흡곤란 및 생식기능의 이상을 유발할 수 있습니다.

아래의 필수정보 4가지는 반드시 확인하고 사용하세요!

C. 어떤 물질일까요? Component and Content

- CAS No.** 74-90-8
- 유사명** 하이드로사이안산, 무수사이안화수소
- 상태** 무색의 아몬드 냄새가 나는 기체 또는 액체

유해성 위험성



- 인화성 액체
- 급성 독성 (경구)
- 급성 독성 (경피)
- 호흡기계 자극성
- 급성 수생환경 유해성
- 만성 수생환경 유해성

물리화학적 특성

끓는점	인화성	증기압	비중
26℃	-18℃	742mmHg	0.69

H. 주의사항은 무엇일까요? Hazard and Storage

건강 영향



심한 눈 자극 유발



신경계 이상 유발



흡입하면 치명적임



피부에 접촉하면 치명적임

취급 방법



미개 개봉 시 주의



음식을 섭취 또는 흡연 금지



취급 부위를 철저히 세척

저장 방법



직사광선 주의



용기 밀폐



환기가 잘 되는 곳에 보관

E. 어떻게 노출을 감소시킬 수 있을까요? Exposure control and PPE

- ✓ 공정격리 및 국소배기장치 설치
- ✓ 먼지, 흙, 또는 미스트를 발생하는 경우 환기 실시
- ✓ 세안 설비와 안전 샤워 설치
- ✓ 개인보호구를 착용하여 신체 보호



M. 사고 시 대응은 어떻게 할까요? Management of Emergency



- ✓ 누출된 것을 즉시 뒤고 예방조치를 준수하세요.
- ✓ 위험하지 않다면 누출을 막으세요.
- ✓ 모든 점화원을 제거하세요.
- ✓ 물질 취급 시 모든 장비를 접지하세요.
- ✓ 환경보호를 위해 수로, 하수구, 지하실, 밀폐공간으로 유인되지 않도록 하세요.
- ✓ 액체를 흡수시켜 제거하고 오염지역을 세제와 물로 씻어내세요.



- 
눈에 들어 갔을 때
 - 물로 조심해서 씻고 콘택트렌즈를 제거하세요.
- 
피부에 접촉했을 때
 - 화상이 발생한 경우, 찬물로 식힌 후 피부에 달라붙은 옷은 제거하지 마세요.
- 
흡입했을 때
 - 호흡이 힘들 경우, 신선한 공기가 있는 곳으로 옮기세요.
- 
먹었을 때
 - 물질을 먹었을 경우, 인공호흡을 하지 말고 적절한 호흡의료장비를 이용하세요.

초산 에틸 $C_4H_8O_2$

흡입 또는 피부접촉을 통해 신체에 흡수되고

호흡기 자극과 현기증을 유발합니다.

아래의 필수정보 4가지는 반드시 확인하고 사용하세요!

C. 어떤 물질일까요?

Component and Content

CAS No. 141-78-6

유해성 위험성

유사명 아세트산에틸에스터, 아세트산에틸

상태 무색의 과일 냄새가 나는 액체

물리화학적 특성

끓는점	녹는점	증기압	비중
77℃	-4℃	93.2mmHg	0.9



- 인화성 액체
- 호흡기계 자극성

H. 주의사항은 무엇일까요?

Hazard and Storage

건강 영향



폐 기능의 이상 유발



졸음 또는 현기증 유발

취급 방법



마개 개봉 시 주의



음식을 섭취 또는 흡연 금지



취급 부위를 철저히 세척

저장 방법



직사광선 주의



용기 밀폐



환기가 잘 되는 곳에 보관

E. 어떻게 노출을 감소시킬 수 있을까요?

Exposure control and PPE

- ✓ 공정격리 및 국소배기장치 설치
- ✓ 먼지, 흙, 또는 미스트를 발생시키는 경우 환기 실시
- ✓ 세안 설비와 안전 샤워 설치
- ✓ 개인보호구를 착용하여 신체 보호



개인보호구(방독마스크, 내화학장갑, 보호복)

M. 사고 시 대응은 어떻게 할까요?

Management of Emergency

누출사고
대처방법

- ✓ 누출된 것을 즉시 닫고 예방조치를 준수하세요.
- ✓ 모든 점화원을 제거하세요.
- ✓ 물질 취급 시 모든 장비를 접지하세요.
- ✓ 오염지역을 환기하고 격리하세요.
- ✓ 환경보호를 위해 수로, 하수구, 지하수, 밀폐공간으로 유입되지 않도록 하세요.
- ✓ 액체를 흡수시켜 제거하고 오염지역을 세제와 물로 씻어내세요.
- ✓ 건조된 모래, 흙 등 비가연성 물질로 흡수시킨 후 화학폐기를 용기에 넣으세요.
- ✓ 다량 누출 시 액체 누출물과 떨어진 곳에 도랑을 설치하세요.

응급조치
요령

눈에 들어 갔을 때

- 20분 이상 흐르는 물에 눈을 씻어내세요.



피부에 접촉했을 때

- 화상이 발생한 경우, 찬물로 식힌 후 피부에 달라붙은 옷은 제거하지 마세요.



흡입했을 때

- 호흡이 없는 경우, 인공호흡을 실시하세요.



먹었을 때

- 즉시 의료조치를 받으세요.

암모니아 NH₃

흡입, 섭취, 피부접촉을 통해 신체에 흡수되고
호흡곤란과 폐 및 유전적 기능의 이상을 유발할 수 있습니다.

아래의 필수정보 4가지는 반드시 확인하고 사용하세요!

C. 어떤 물질일까요? Component and Content

CAS No. 7664-41-7

유사명 무수 암모니아

상태 무색의 자극적인 냄새가 나는 압축 액화 가스

물리화학적 특성

끓는점	인화성	증기압	비중
26℃	-18℃	742mmHg	0.69

유해성 위험성



- 인화성 가스
- 고압가스
- 피부 부식성
- 심한 눈 손상성
- 급성 독성 (흡입)
- 만성 수생환경 유해성

H. 주의사항은 무엇일까요? Hazard and Storage

건강 영향	 폐 기능의 이상 유발	 흡입 시 알레르기 반응, 천식 또는 호흡곤란 유발	 유전적 결함을 일으킬 수 있음	 심한 피부화상 및 눈 손상 유발
취급 방법	 마스크 착용 시 주의	 음식을 섭취 또는 흡연 금지	 취급 부위를 철저히 세척	
저장 방법	 직사광선 주의	 용기 밀폐	 환기가 잘 되는 곳에 보관	

E. 어떻게 노출을 감소시킬 수 있을까요?

Exposure control and PPE

- ✓ 공정격리 및 국소배기장치 설치
- ✓ 먼지, 흙, 또는 미스트를 발생시키는 경우 환기 실시
- ✓ 세안 설비와 안전 샤워 설치
- ✓ 개인보호구를 착용하여 신체 보호



개인보호구(말뚝마스크, 내화학장갑, 보호복)

M. 사고 시 대응은 어떻게 할까요?

Management of Emergency

누출사고
대처방법

- ✓ 누출된 것을 즉시 뒤고 예방조치를 준수하세요.
- ✓ 위험하지 않다면 누출을 막으세요.
- ✓ 모든 점화원을 제거하세요.
- ✓ 오염지역을 환기하고 격리하세요.
- ✓ 환경보호를 위해 수로, 하수구, 지하실, 밀폐공간으로 유인되지 않도록 하세요.
- ✓ 액체를 흡수시켜 제거하고 오염지역을 세제와 물로 씻어내세요.
- ✓ 누출물을 수거하세요.

응급조치
요령

눈에 들어 갔을 때

- 물로 조심해서 씻고 콘택트렌즈를 제거하세요.



피부에 접촉했을 때

- 화상이 발생한 경우, 찬물로 식힌 후 피부에 달라붙은 옷은 제거하지 마세요.



흡입했을 때

- 호흡이 힘들 경우, 신선한 공기가 있는 곳으로 옮기세요.



먹었을 때

- 물질을 먹었을 경우, 인공호흡을 하지 말고 적절한 호흡의료장비를 이용하세요.

염소 Cl₂

흡입 또는 피부접촉을 통해 신체에 흡수되고
치아부식증과 호흡기계 및 피부질환 증상을 유발할 수 있습니다.

아래의 필수정보 4가지는 반드시 확인하고 사용하세요!

C. 어떤 물질일까요? Component and Content

CAS No.	7782-50-5		
유사명	염소 (분자, Cl ₂)		
상태	노란색 또는 녹색의 자극적인 냄새가 나는 입속 액화 가스		
물리화학적 특성			
끓는점	인화성	증기압	비중
-34℃	재료없음	5,830mmHg	0.0029

유해성 위험성



- 인화성 가스
- 고압가스
- 급성 독성 (경구)
- 호흡기계 자극성
- 특정표적장기독성 (반복 노출)
- 급성 수생환경 유해성

H. 주의사항은 무엇일까요? Hazard and Storage

건강 영향	 심한 눈 손상 유발	 흡입하면 치명적임	 치아 부식증 유발	 심한 피부화상 및 눈 손상 유발
취급 방법	 마개 개봉 시 주의	 음식물 섭취 또는 흡연 금지	 취급 부위를 철저히 세척	
저장 방법	 직사광선 주의	 용기 밀폐	 환기가 잘 되는 곳에 보관	

E. 어떻게 노출을 감소시킬 수 있을까요? Exposure control and PPE

- ✓ 공정격리 및 국소배기장치 설치
- ✓ 먼지, 흙, 또는 미스트를 발생시키는 경우 환기 실시
- ✓ 세안 설비와 안전 샤워 설치
- ✓ 개인보호구를 착용하여 신체 보호



M. 사고 시 대응은 어떻게 할까요? Management of Emergency



- ✓ 누출된 것을 즉시 뒤고 예방조치를 준수하세요.
- ✓ 위험하지 않다면 누출을 막으세요.
- ✓ 오염지역을 환기하고 격리하세요.
- ✓ 몸을 분무하여 증기를 줄이되 누출물이나 용기에 물이 들어가지 않도록 하세요.
- ✓ 환경보호를 위해 수로, 하수구, 지하실, 밀폐공간으로 유입되지 않도록 하세요.
- ✓ 액체를 흡수시켜 제거하고 오염지역을 세제와 물로 씻어내세요.
- ✓ 누출물을 수거하세요.



- 

눈에 들어 갔을 때
- 물로 조심해서 씻고 콘택트렌즈를 제거하세요.
- 

피부에 접촉했을 때
- 화상이 발생한 경우, 찬물로 식힌 후 피부에 들러붙은 옷은 제거하지 마세요.
- 

흡입했을 때
- 호흡이 힘들 경우, 신선한 공기가 있는 곳으로 옮기세요.
- 

먹었을 때
- 물질을 먹었을 경우, 인공호흡을 하지 말고 적절한 호흡의료장비를 이용하세요.

염소산 나트륨 NaClO_3

흡입, 섭취, 피부접촉을 통해 신체에 흡수되고
혈액계 및 신장 기능의 이상을 유발합니다.

아래의 필수정보 4가지는 반드시 확인하고 사용하세요!

C. 어떤 물질일까요?

Component and Content

CAS No. 7775-09-9

유해성 위험성

유사명 염소산 나트륨 염

상태 무색 또는 황색의 냄새가 나지 않는 고체 (결정체, 입자)

물리화학적 특성

끓는점	인화성	증기압	비중
분해 (330°C)	해당없음	자주없음	2.5



- 산화성 물질
- 피부 과민성
- 특정표적장기독성 (1회 노출)

H. 주의사항은 무엇일까요?

Hazard and Storage

건강 영향



피부 접촉 시 알레르기 반응 유발



신장 독성 유발

취급 방법



마개 개봉 시 주의



음식물 섭취 또는 흡연 금지



취급 부위를 철저히 세척

저장 방법



직사광선 주의



용기 밀폐



다른 물질과 격리 보관

E. 어떻게 노출을 감소시킬 수 있을까요? Exposure control and PPE

- ✓ 공정격리 및 국소배기장치 설치
- ✓ 먼지, 흙, 또는 미스트를 발생시키는 경우 환기 실시
- ✓ 세안 설비와 안전 샤워 설치
- ✓ 개인보호구를 착용하여 신체 보호



M. 사고 시 대응은 어떻게 할까요? Management of Emergency



누출사고
대처방법

- ✓ 누출된 것을 즉시 닫고 **예방조치**를 준수하세요.
- ✓ 위험하지 않다면 **누출**을 막으세요.
- ✓ 모든 **첨화원**을 제거하세요.
- ✓ 오염지역을 **환기**하고 격리하세요.
- ✓ 환경보호를 위해 수로, 하수구, 지하실, 밀폐공간으로 유인되지 않도록 하세요.
- ✓ 건조된 모래, 흙 등 비가연성 물질로 흡수시킨 후 화학폐기물 용기에 넣으세요.
- ✓ 다량 누출 시 액체 누출물과 떨어진 곳에 **도렴**을 설치하세요.



응급조치
요령

- 

눈에 들어 갔을 때
- 20분 이상 흐르는 물에 눈을 씻어내세요.
- 

피부에 접촉했을 때
- 화상이 발생한 경우, 찬물로 식힌 후 피부에 달라붙은 옷은 제거하지 마세요.
- 

흡입했을 때
- 호흡이 없는 경우, 인공호흡을 실시하세요.
- 

먹었을 때
- 즉시 의료조치를 받으세요.

염화수소 HCl

흡입, 섭취, 피부접촉을 통해 신체에 흡수되고
치아부식증과 호흡곤란, 기관지염, 폐렴 및 화상을 유발할 수 있습니다.

아래의 필수정보 4가지는 반드시 확인하고 사용하세요!

C. 어떤 물질일까요?

Component and Content

CAS No. 7647-01-0

유사명 염산 (무수물)

상태 무색의 자극적인 냄새가 나는 압축 액화 가스

물리화학적 특성

끓는점	인화성	증기압	비중
-85℃	재무없음	88mmHg	1.00045



- 고압가스
- 급성 독성 (경구)
- 급성 독성 (흡입)
- 피부 부식성
- 심한 눈 손상성
- 급성 수생환경 유해성

H. 주의사항은 무엇일까요?

Hazard and Storage

건강 영향



심한 눈 손상 유발



흡입 시 알레르기 반응, 천식 또는 호흡곤란 유발



치아 부식증 유발



심한 피부화상 및 눈 손상 유발

취급 방법



마개 개봉 시 주의



음식물 섭취 또는 흡연 금지



취급 부위를 철저히 세척

저장 방법



직사광선 주의



용기 밀폐



환기가 잘 되는 곳에 보관

E. 어떻게 노출을 감소시킬 수 있을까요?

Exposure control and PPE

- ✓ 공정격리 및 국소배기장치 설치
- ✓ 먼지, 흙, 또는 미스트를 발생시키는 경우 환기 실시
- ✓ 세안 설비와 안전 샤워 설치
- ✓ 개인보호구를 착용하여 신체 보호



개인보호구(방독마스크, 내화학장갑, 모호복)

M. 사고 시 대응은 어떻게 할까요?

Management of Emergency



누출사고
대처방법

- ✓ 누출된 것을 즉시 두고 예방조치를 준수하세요.
- ✓ 위험하지 않다면 누출을 막으세요.
- ✓ 오염지역을 환기하고 격리하세요.
- ✓ 물을 분무하여 증기를 줄어되 누출물이나 용기에 물이 들어가지 않도록 하세요.
- ✓ 환경보호를 위해 수도, 하수구, 지하실, 밀폐공간으로 유입되지 않도록 하세요.
- ✓ 액체를 흡수시켜 제거하고 오염지역을 세제와 물로 씻어내세요.
- ✓ 누출물을 수거하세요.
- ✓ 건조된 모래, 흙 등 비가연성 물질로 흡수시킨 후 화학폐기를 용기에 넣으세요.



응급조치
요령



눈에 들어 갔을 때

-물로 조심해서 씻고 콘택트렌즈를 제거하세요.



피부에 접촉했을 때

- 화상이 발생한 경우, 찬물로 식힌 후 피부에 달라붙은 옷은 제거하지 마세요.



흡입했을 때

- 호흡이 힘들 경우, 신선한 공기가 있는 곳으로 옮기세요.



먹었을 때

- 물질을 먹었을 경우, 인공호흡을 하지 말고 적절한 호흡의료장비를 이용하세요.

이산화염소 ClO_2

흡입, 섭취, 피부접촉을 통해 신체에 흡수되고
호흡곤란 및 유전적기능의 이상을 유발할 수 있습니다.

아래의 필수정보 4가지는 반드시 확인하고 사용하세요!

C. 어떤 물질일까요?

Component and Content

CAS No. 10049-04-4
 유사명 과산화 염소
 상태 적황색의 염소 냄새가 나는 가스

유해성 위험성



- 고압가스
- 급성 독성 (경구)
- 급성 독성 (흡입)
- 피부 자극성
- 눈 자극성
- 급성 수생환경 유해성

물리화학적 특성

끓는점	인화성	증기압	비중
11℃	재로없음	> 1atm	1.6

H. 주의사항은 무엇일까요?

Hazard and Storage

건강
영향



심한 눈 손상 유발

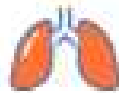

호흡곤란 유발



유전적 결함을
일으킬 수 있음



심한 피부화상 및
눈 손상 유발

취급
방법



마개 개봉 시 주의



음식물 섭취 또는 흡연 금지



취급 부위를 철저히 세척

저장
방법



직사광선 주의



용기 밀폐



환기가 잘 되는 곳에 보관

E. 어떻게 노출을 감소시킬 수 있을까요?

Exposure control and PPE

- ✓ 공정격리 및 국소배기장치 설치
- ✓ 먼지, 흙, 또는 미스트를 발생시키는 경우 환기 실시
- ✓ 세안 설비와 안전 샤워 설치
- ✓ 개인보호구를 착용하여 신체 보호



개인보호구(방독마스크, 내화학장갑, 보호복)

M. 사고 시 대응은 어떻게 할까요?

Management of Emergency

누출사고
대처방법

- ✓ 누출된 것을 즉시 뒤고 예방조치를 준수하세요.
- ✓ 위험하지 않다면 누출을 막으세요.
- ✓ 오염지역을 환기하고 격리하세요.
- ✓ 환경보호를 위해 수로, 하수구, 지하실, 밀폐공간으로 유입되지 않도록 하세요.
- ✓ 액체를 흡수시켜 제거하고 오염지역을 세제와 물로 씻어내세요.
- ✓ 누출물을 수거하세요.
- ✓ 건조된 모래, 흙 등 비가연성 물질로 흡수시킨 후 화확폐기물 용기에 넣으세요.

응급조치
요령

눈에 들어 갔을 때

- 물로 조심해서 씻고 콘택트렌즈를 제거하세요.



피부에 접촉했을 때

- 화상이 발생한 경우, 찬물로 식힌 후 피부에 달라붙은 옷은 제거하지 마세요.



흡입했을 때

- 호흡이 힘들 경우, 신선한 공기가 있는 곳으로 옮기세요.



먹었을 때

- 물질을 먹었을 경우, 인공호흡을 하지 말고 적절한 호흡의료장비를 이용하세요.

질산 HNO₃

흡입, 섭취, 피부접촉을 통해 신체에 흡수되고
치아부식증과 호흡기계 질환, 피부 및 점막자극을 유발할 수 있습니다.

아래의 필수정보 4가지는 반드시 확인하고 사용하세요!

C. 어떤 물질일까요? Component and Content

CAS No. 7697-37-2

유사명 아쿠아 FORTIS

상태 무색, 노란색 또는 붉은색의 자극적인 냄새가 나는 액체

물리화학적 특성

끓는점	인화성	증기압	비중
121℃	불연성	6.4kPa	1.4

유해성 위험성





- 산화성 물질
- 흡인유해성
- 피부 부식성
- 심한 눈 손상성
- 특정표적장기독성 (1회 노출)

H. 주의사항은 무엇일까요? Hazard and Storage

건강 영향



심한 눈 손상 유발



치아 부식증 유발



기도로 들어가면 치명적임



심한 피부화상 및 눈 손상 유발

취급 방법



마개 개봉 시 주의



음식물 섭취 또는 흡연 금지



취급 부위를 철저히 세척

저장 방법



직사광선 주의



용기 밀폐



환기가 잘 되는 곳에 보관

E. 어떻게 노출을 감소시킬 수 있을까요?

Exposure control and PPE

- ✓ 공정격리 및 국소배기장치 설치
- ✓ 먼지, 흙, 또는 미스트를 발생하는 경우 환기 실시
- ✓ 세안 설비와 안전 샤워 설치
- ✓ 개인보호구를 착용하여 신체 보호



개인보호구(송기마스크, 내화학장갑, 보호복)

M. 사고 시 대응은 어떻게 할까요?

Management of Emergency

누출사고
대처방법

- ✓ 누출된 것을 즉시 뒤고 예방조치를 준수하세요.
- ✓ 위험하지 않다면 누출을 막으세요.
- ✓ 모든 점화원을 제거하세요.
- ✓ 물질 취급 시 모든 장비를 잘치하세요.
- ✓ 환경보호를 위해 수로, 하수구, 지하실, 밀폐공간으로 유인되지 않도록 하세요.
- ✓ 액체를 흡수시켜 제거하고 오염지역을 세제와 물로 씻어내세요.
- ✓ 깨끗한 심으로 누출물을 깨끗하고 건조된 통기에 담고 느슨하게 덮은 후 용기를 옮기세요.

응급조치
요령

눈에 들어 갔을 때

- 물로 조심해서 씻고 콘택트렌즈를 제거하세요.



피부에 접촉했을 때

- 경미한 피부 접촉 시 오염부위가 확산되지 않도록 조치하세요.



흡입했을 때

- 도하게 하지 마세요.



먹었을 때

- 물질을 먹었을 경우, 인공호흡을 하지 말고 적절한 호흡의료장비를 이용하세요.

톨루엔 C_7H_8

흡입, 섭취, 피부접촉을 통해 신체에 흡수되고 **중추신경장애와 심장 부장맥, 난청, 신경독성 및 생식기능의 이상을 유발할 수 있습니다.**

아래의 필수정보 4가지는 반드시 확인하고 사용하세요!

C. 어떤 물질일까요?

Component and Content

CAS No. 108-88-3

유사명 메틸벤젠, 메틸벤졸, 톨루올

상태 무색의 달콤하고 자극적인 냄새가 나는 액체

물리화학적 특성

끓는점	안화점	증기압	비중
111℃	4℃	28.4mmHg	0.8636

유해성 위험성



- 인화성 액체
- 눈 자극성
- 마취작용
- 생식독성
- 특정표적장기독성 (1회 노출)

H. 주의사항은 무엇일까요?

Hazard and Storage

건강 영향



심한 눈 자극 유발



중추신경계 이상 유발



졸음 또는 현기증 유발



태아 또는 생식능력에 손상을 일으킬 수 있음

취급 방법



마개 개봉 시 주의



음식을 섭취 또는 흡연 금지



취급 부위를 철저히 세척

저장 방법



직사광선 주의



용기 밀폐



환기가 잘 되는 곳에 보관

E. 어떻게 노출을 감소시킬 수 있을까요?

Exposure control and PPE

- ✓ 공정격리 및 국소배기장치 설치
- ✓ 먼지, 흙, 또는 미스트를 발생시키는 경우 환기 실시
- ✓ 세안 설비와 안전 샤워 설치
- ✓ 개인보호구를 착용하여 신체 보호



M. 사고 시 대응은 어떻게 할까요?

Management of Emergency

누출사고
대처방법

- ✓ 누출된 것을 즉시 닫고 예방조치를 준수하세요.
- ✓ 위험하지 않다면 누출을 막으세요.
- ✓ 모든 전화원을 제거하세요.
- ✓ 물질 취급 시 모든 장비를 중지하세요.
- ✓ 환경보호를 위해 수로, 하수구, 지하실, 밀폐공간으로 유입되지 않도록 하세요.
- ✓ 액체를 흡수시켜 제거하고 오염지역을 세제와 물로 씻어내세요.
- ✓ 건조된 모래, 흙 등 비가연성 물질로 흡수시킨 후 화학폐기물 용기에 넣으세요.

응급조치
요령

눈에 들어 갔을 때

- 물로 조심해서 씻고 콘택트렌즈를 제거하세요.



피부에 접촉했을 때

- 화상이 발생한 경우, 찬물로 식힌 후 피부에 달라붙은 옷은 제거하지 마세요.



흡입했을 때

- 호흡이 없는 경우, 인공호흡을 실시하세요.



먹었을 때

- 입을 씻어내고 두하게 하지 마세요.

트리메틸아민 C_3H_9N

흡입, 섭취, 피부접촉을 통해 신체에 흡수되고 노출 시,
 화상과 기도자극 및 혼수상태를 유발할 수 있습니다.

아래의 필수정보 4가지는 반드시 확인하고 사용하세요!

C. 어떤 물질일까요?

Component and Content

CAS No. 75-50-3

유사명 트라이메틸아민

상태 무색의 유기물이 섞는 자극적이고
 비린 냄새가 나는 압축 액화 가스

물리화학적 특성

끓는점	인화성	증기압	비중
3℃	인화성 가스	187kPa	0.6

유해성 위험성



- 인화성 가스
- 고압가스
- 급성 독성 (경구)
- 피부 자극성
- 심한 눈 손상성
- 호흡기계 자극성

H. 주의사항은 무엇일까요?

Hazard and Storage

건강 영향



심한 눈 손상 유발



혼수상태 유발



호흡기계 자극 유발



심한 피부화상 및
 눈 손상 유발

취급 방법



피개 개봉 시 주의



음식을 섭취 또는 흡연 금지



취급 부위를 철저히 세척

저장 방법



직사광선 주의



용기 밀폐



환기가 잘 되는 곳에 보관

E. 어떻게 노출을 감소시킬 수 있을까요? Exposure control and PPE

- ✓ 공정격리 및 국소배기장치 설치
- ✓ 먼지, 흙, 또는 미스트를 발생시키는 경우 환기 실시
- ✓ 세안 설비와 안전 샤워기 설치
- ✓ 개인보호구를 착용하여 신체 보호



M. 사고 시 대응은 어떻게 할까요? Management of Emergency



누출사고
대처방법

- ✓ 누출된 것을 즉시 뒤고 예방조치를 준수하세요.
- ✓ 위험하지 않다면 누출을 막으세요.
- ✓ 모든 점화원을 제거하세요.
- ✓ 물질 취급 시 모든 장비를 잘치하세요.
- ✓ 환경보호를 위해 수로, 하수구, 지하실, 밀폐공간으로 유인되지 않도록 하세요.
- ✓ 액체를 흡수시켜 제거하고 오염지역을 세제와 물로 씻어내세요.
- ✓ 건조된 모래, 흙 등 비가연성 물질로 흡수시킨 후 화학폐기를 통기에 넣으세요.



응급조치
요령

- 

눈에 들어 갔을 때
- 물로 조심해서 씻고 콘택트렌즈를 제거하세요.
- 

피부에 접촉했을 때
- 화상이 발생한 경우, 찬물로 식힌 후 피부에 들러붙은 옷은 제거하지 마세요.
- 

흡입했을 때
- 호흡이 힘들 경우, 신선한 공기가 있는 곳으로 옮기세요.
- 

먹었을 때
- 물질을 먹었을 경우, 인공호흡을 하지 말고 적절한 호흡의료장비를 이용하세요.

트리클로로실란 HCl_3Si

흡입, 섭취, 피부접촉을 통해 신체에 흡수되고
호흡곤란, 현기증, 구토, 설사 등을 유발할 수 있습니다.

아래의 필수정보 4가지는 반드시 확인하고 사용하세요!

C. 어떤 물질일까요?

Component and Content

CAS No. 10025-78-2

유사명 삼염화실란, 트라이클로로실레인

상태 무색의 자극적인 냄새가 나는 액체

물리화학적 특성

끓는점	인화성	증기압	비중
32℃	-27℃	594mmHg	1.34



- 인화성 액체
- 급성 독성(경구)
- 급성 독성(흡입)

H. 주의사항은 무엇일까요?

Hazard and Storage

건강
영향



심한 눈 손상 유발

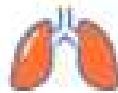

호흡곤란 유발



현기증 유발

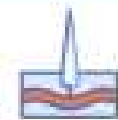

심한 피부화상 및
눈 손상 유발

취급
방법



마개 개봉 시 주의



음식물 섭취 또는 흡연 금지



환기가 잘 되는 곳에서만 사용

저장
방법



직사광선 주의

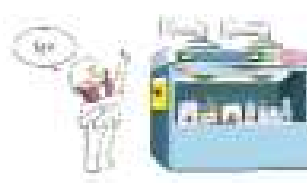

환기가 잘 되는 곳에 보관



용기 밀폐

E. 어떻게 노출을 감소시킬 수 있을까요?

Exposure control and PPE

- ✓ 공정격리 및 국소배기장치 설치
- ✓ 먼지, 흙, 또는 미스트를 발생시키는 경우 환기 실시
- ✓ 세안 설비와 안전 샤워 설치
- ✓ 개인보호구를 착용하여 신체 보호



M. 사고 시 대응은 어떻게 할까요?

Management of Emergency



누출사고
대처방법

- ✓ 누출된 것을 즉시 뒤고 예방조치를 준수하세요.
- ✓ 위험하지 않다면 누출을 막으세요.
- ✓ 모든 점화원을 제거하세요.
- ✓ 물질 취급 시 모든 장비를 접지하세요.
- ✓ 환경보호를 위해 수로, 하수구, 지하실, 밀폐공간으로 유인되지 않도록 하세요.
- ✓ 액체를 흡수시켜 제거하고 오염지역을 세제와 물로 씻어내세요.
- ✓ 건조된 모래, 흡착 비가연성 물질로 흡수시킨 후 화학폐기를 용기에 넣으세요.



응급조치
요령



눈에 들어 갔을 때

- 20분 이상 흐르는 물에 눈을 씻어내세요.



피부에 접촉했을 때

- 화상이 발생한 경우, 찬물로 식힌 후 피부에 들러붙은 옷은 제거하지 마세요.



흡입했을 때

- 호흡이 힘들 경우, 신선한 공기가 있는 곳으로 옮기세요.



먹었을 때

- 물질을 먹었을 경우, 인공호흡을 하지 말고 적절한 호흡의료장비를 이용하세요.

포름알데히드 CH_2O

발암물질로 흡입, 섭취, 피부접촉을 통해 신체에 흡수되고
알레르기 피부염, 비염, 천식, 백혈병 및 신경독성을 유발할 수 있습니다.

아래의 필수정보 4가지는 반드시 확인하고 사용하세요!

C. 어떤 물질일까요?

Component and Content

- CAS No.** 50-00-0
- 유사명** 메틸알데하이드, 폼알데라이드 가스, 폼알데하이드, 포르말린
- 상태** 무색의 자극적인 냄새가 나는 기체 (가스)

물리화학적 특성

끓는점	인화점	증기압	비중
-19.5℃	65℃	3,890mmHg	0.8

유해성 위험성



- 인화성 가스
- 급성 독성 (경구)
- 피부 부식성
- 피부 과민성
- 심한 눈 손상성
- 발암성

H. 주의사항은 무엇일까요?

Hazard and Storage

건강 영향



염색 유발



신경 독성 유발



흡입 시 알레르기 반응, 천식 또는 호흡곤란 유발



피부 접촉 시 알레르기 반응 유발

취급 방법



작업복 의무반출 금지



밀폐된 장소에서 작업 금지



열린 채, 직사광선 노출 금지

저장 방법



직사광선 주의



환기가 잘 되는 곳에 보관



잠금장치가 있는 저장소에 보관

E. 어떻게 노출을 감소시킬 수 있을까요?

Exposure control and PPE

- ✓ 공정격리 및 국소배기장치 설치
- ✓ 먼지, 흙, 또는 미스트를 발생시키는 경우 환기 실시
- ✓ 세안 설비와 안전 샤워 설치
- ✓ 개인보호구를 착용하여 신체 보호



M. 사고 시 대응은 어떻게 할까요?

Management of Emergency



누출사고
대처방법

- ✓ 누출된 것을 즉시 닫고 예방조치를 준수하세요.
- ✓ 위험하지 않다면 누출을 막으세요.
- ✓ 모든 점화원을 제거하세요.
- ✓ 물질 취급 시 모든 장비를 철저히하세요.
- ✓ 환경보호를 위해 수로, 하수구, 지하실, 밀폐공간으로 유인되지 않도록 하세요.
- ✓ 액체를 흡수시켜 제거하고 오염지역을 세제와 물로 씻어내세요.
- ✓ 건조된 모래, 흡동 비가연성 물질로 흡수시킨 후 화학폐기물 용기에 넣으세요.



응급조치
요령



눈에 들어 갔을 때

- 물로 조심해서 씻고 콘택트렌즈를 제거하세요.



피부에 접촉했을 때

- 화상이 발생한 경우, 찬물로 식힌 후 피부에 달라붙은 옷은 제거하지 마세요.



흡입했을 때

- 호흡이 힘들 경우, 신선한 공기가 있는 곳으로 옮기세요.



먹었을 때

- 물질을 먹었을 경우, 인공호흡을 하지 말고 적절한 호흡의료장비를 이용하세요.

포스겐 COCl2

흡입, 섭취, 피부접촉을 통해 신체에 흡수되고
피부 및 눈에 심한 자극과 호흡기계 질환을 유발할 수 있습니다.

아래의 필수정보 4가지는 반드시 확인하고 사용하세요!

C. 어떤 물질일까요?

Component and Content

- CAS No. 75-44-5
- 유사명 카보닐 염화물, 카르보닐 클로라이드
- 상태 무색의 독특한 냄새가 나는 압축 액화 기체

유해성 위험성



- 고압가스
- 피부 부식성
- 심한 눈 손상성
- 급성 독성 (흡입)

물리화학적 특성

끓는점	인화성	증기압	비중
-8℃	재로없음	161.6kPa	1.4

H. 주의사항은 무엇일까요?

Hazard and Storage

건강 영향



심한 눈 자극 유발



흡입하면 치명적임



만성호흡기 질환 유발



피부 자극 유발

취급 방법



마개 개봉 시 주의



음식을 섭취 또는 흡연 금지



취급 부위를 철저히 세척

저장 방법



직사광선 주의



용기 밀폐



환기가 잘 되는 곳에 보관

E. 어떻게 노출을 감소시킬 수 있을까요? Exposure control and PPE

- ✓ 공정격리 및 국소배기장치 설치
- ✓ 먼지, 흙, 또는 미스트를 발생시키는 경우 환기 실시
- ✓ 세안 설비와 안전 샤워 설치
- ✓ 개인보호구를 착용하여 신체 보호



M. 사고 시 대응은 어떻게 할까요? Management of Emergency



누출사고
대처방법

- ✓ 누출된 것을 즉시 닫고 **예방조치**를 준수하세요.
- ✓ 위험하지 않다면 **누출**을 막으세요.
- ✓ 오염지역을 **환기**하고 격리하세요.
- ✓ 물을 분무하여 증기를 줄이되 **누출물**이나 용기에 물이 들어가지 않도록 하세요.
- ✓ 환경보호를 위해 수로, 하수구, 지하실, 밀폐공간으로 유입되지 않도록 하세요.
- ✓ 액체를 흡수시켜 제거하고 오염지역을 세제와 물로 씻어내세요.



응급조치
요령

- 

눈에 들어 갔을 때
- 물로 조심해서 씻고 콘택트 렌즈를 제거하세요.
- 

피부에 접촉했을 때
- 화상이 발생한 경우, 찬물로 식힌 후 피부에 달라붙은 옷은 제거하지 마세요.
- 

흡입했을 때
- 호흡이 힘들 경우, 신선한 공기가 있는 곳으로 옮기세요.
- 

먹었을 때
- 물질을 먹었을 경우, 인공호흡을 하지 말고 적절한 호흡의료장비를 이용하세요.

헥사플루오로-1, 3-부타디엔 C₄F₆

흡입 또는 피부접촉을 통해 신체에 흡수되고

현기증 또는 질식을 유발할 수 있습니다.

아래의 필수정보 4가지는 반드시 확인하고 사용하세요!

C. 어떤 물질일까요?

Component and Content

CAS No. 685-63-2

유해성 위험성

유사명 1,1,2,3,4,4-헥사플루오로-1,3-부타디엔,
1,1,2,3,4,4-육불화-1,3-부타디엔

상태 기체



물리화학적 특성

끓는점	인화성	증기압	비중
19	-17℃	1,460mmHg	차지없음

- 인화성 가스
- 고압가스

H. 주의사항은 무엇일까요?

Hazard and Storage

건강
영향



흡입하면 유독함

취급
방법



마개 개봉 시 주의



음식을 섭취 또는 흡연 금지



환기가 잘 되는 곳에서만 사용

저장
방법



직사광선 주의



용기 밀폐



환기가 잘 되는 곳에 보관

E. 어떻게 노출을 감소시킬 수 있을까요?

Exposure control and PPE

- ✓ 공정격리 및 국소배기장치 설치
- ✓ 먼지, 흙, 또는 미스트를 발생시키는 경우 환기 실시
- ✓ 세안 설비와 안전 샤워기 설치
- ✓ 개인보호구를 착용하여 신체 보호



개인보호구(송기마스크, 보안경, 내화학장갑, 보호복)

M. 사고 시 대응은 어떻게 할까요?

Management of Emergency

누출사고
대처방법

- ✓ 누출된 것을 즉시 닫고 예방조치를 준수하세요.
- ✓ 위험하지 않다면 누출을 막으세요.
- ✓ 모든 점화원을 제거하세요.
- ✓ 물질 취급 시 모든 장비를 철저히하세요.
- ✓ 환경보호를 위해 수로, 하수구, 지하실, 밀폐공간으로 유입되지 않도록 하세요.
- ✓ 액체를 흡수시켜 제거하고 오염지역을 세제와 물로 씻어내세요.
- ✓ 건조된 모래, 흡착 비가연성 물질로 흡수시킨 후 화학폐기물 용기에 넣으세요.

응급조치
요령

눈에 들어 갔을 때

- 물로 조심해서 씻고 콘택트렌즈를 제거하세요.



피부에 접촉했을 때

- 화상이 발생한 경우, 찬물로 식힌 후 피부에 달라붙은 옷은 제거하지 마세요.



흡입했을 때

- 호흡이 힘들 경우, 신선한 공기가 있는 곳으로 옮기세요.



먹었을 때

- 물질을 먹었을 경우, 인공호흡을 하지 말고 적절한 호흡의료장비를 이용하세요.

황산 H₂SO₄

발암물질로 흡입 또는 피부접촉을 통해 신체에 흡수되고
 화상과 호흡곤란, 폐렴, 천식 및 치아부식증을 유발할 수 있습니다.

아래의 필수정보 4가지는 반드시 확인하고 사용하세요!

C. 어떤 물질일까요? Component and Content

CAS No. 7664-93-9 유해성 위험성

유사명 황산이나트륨, 황산염, 진한 황산

상태 무색의 냄새가 나지 않는 액체

물리화학적 특성

끓는점	인화성	증기압	비중
340℃	비인화성	0.1kPa	1.8



- 금속부식성 물질
- 피부 부식성
- 심한 눈 손상성
- 급성독성 (흡입)
- 발암성

H. 주의사항은 무엇일까요? Hazard and Storage

건강 영향



암을 유발



심한 눈 손상 유발



폐렴 유발



심한 피부부식 및 눈 손상 유발

취급 방법



미개 개봉 시 주의



음식을 섭취 또는 흡연 금지



취급 부위를 철저히 세척

저장 방법



직사광선 주의



윤기 밀폐



환기가 잘 되는 곳에 보관

E. 어떻게 노출을 감소시킬 수 있을까요?

Exposure control and PPE

- ✓ 공정격리 및 국소배기장치 설치
- ✓ 먼지, 흙, 또는 미스트를 발생시키는 경우 환기 실시
- ✓ 세안 설비와 안전 샤워 설치
- ✓ 개인보호구를 착용하여 신체 보호



M. 사고 시 대응은 어떻게 할까요?

Management of Emergency

누출사고
대처방법

- ✓ 누출된 것을 즉시 닫고 예방조치를 준수하세요.
- ✓ 위험하지 않다면 누출을 막으세요.
- ✓ 오염지역을 환기하고 격리하세요.
- ✓ 물을 분무하여 증기를 줄이되 누출물이나 용기에 물이 들어가지 않도록 하세요.
- ✓ 환경보호를 위해 수로, 하수구, 지하실, 일폐공간으로 유입되지 않도록 하세요.
- ✓ 액체를 흡수시켜 제거하고 오염지역을 세제와 물로 씻어내세요.
- ✓ 건조된 모래, 흙 등 비가연성 물질로 흡수시킨 후 화학폐기를 용기에 넣으세요.
- ✓ 깨끗한 삼으로 누출물을 깨끗하고 건조된 용기에 담고 느슨하게 담은 후 용기를 옮기세요.

응급조치
요령

눈에 들어 갔을 때

- 물로 조심해서 씻고 콘택트렌즈를 제거하세요.



피부에 접촉했을 때

- 경미한 피부 접촉 시 오염 부위가 확산되지 않도록 조치하세요.



흡입했을 때

- 호흡이 힘들 경우, 신선한 공기가 있는 곳으로 옮기세요.



먹었을 때

- 물질을 먹었을 경우, 인공호흡을 하지 말고 적절한 호흡의보장비를 이용하세요.

황화수소 H₂S

흡입 또는 피부접촉을 통해 신체에 흡수되고
 신경계 및 호흡기계 질환과 어지럼증, 두통, 발작 및 안구통증을 유발할 수 있습니다.

아래의 필수정보 4가지는 반드시 확인하고 사용하세요!

C. 어떤 물질일까요? Component and Content

CAS No.	7783-06-4	유해성 위험성	
유사명	수소황화물	<ul style="list-style-type: none"> - 고압가스 - 급성 독성 (경구) - 급성 독성 (흡입) - 피부 자극성 - 눈 자극성 - 급성 수생환경 유해성 	
상태	무색의 색은 달걀냄새가 나는 압축 액화 가스		
물리화학적 특성			
끓는점	원형성	증기압	비중
-60℃	차분없음	15,600mmHg g	1.00045

H. 주의사항은 무엇일까요? Hazard and Storage

건강 영향	심한 눈 손상 유발	두통 유발	흡입하면 치명적임
취급 방법	마개 개봉 시 주의	음식을 섭취 또는 음연 금지	취급 부위를 철저히 세척
저장 방법	직사광선 주의	용기 밀폐	환기가 잘 되는 곳에 보관

E. 어떻게 노출을 감소시킬 수 있을까요?

Exposure control and PPE

- ✓ 공정격리 및 국소배기장치 설치
- ✓ 먼지, 흙, 또는 미스트를 발생시키는 경우 환기 실시
- ✓ 세안 설비와 안전 샤워 설치
- ✓ 개인보호구를 착용하여 신체 보호



개인보호구(방독마스크, 내화학장갑, 보호복)

M. 사고 시 대응은 어떻게 할까요?

Management of Emergency

누출사고
대처방법

- ✓ 누출된 것을 즉시 닫고 예방조치를 준수하세요.
- ✓ 위험하지 않다면 누출을 막으세요.
- ✓ 모든 점화원을 제거하세요.
- ✓ 물질 취급 시 모든 장비를 철저히세요.
- ✓ 환경보호를 위해 수로, 하수구, 지하실, 밀폐공간으로 유인되지 않도록 하세요.
- ✓ 액체를 흡수시켜 제거하고 오염지역을 세제와 물로 씻어내세요.
- ✓ 누출물을 수거하세요.

응급조치
요령

눈에 들어 갔을 때

- 물로 조심해서 씻고 콘택트렌즈를 제거하세요.



피부에 접촉했을 때

- 화상이 발생한 경우, 찬물로 식힌 후 피부에 달라붙은 옷은 제거하지 마세요.



흡입했을 때

- 호흡이 힘들 경우, 신선한 공기가 있는 곳으로 옮기세요.



먹었을 때

- 물질을 먹었을 경우, 인공호흡을 하지 말고 적절한 호흡의료장비를 이용하세요.

7. 화학물질 특성별 대응방법

구분	대응방법
초동조치	<ul style="list-style-type: none"> • 사업장 <ul style="list-style-type: none"> - 경보 발령 - 작업자 및 인근 주민 대피 - 가능한 경우 소화전, 소화기 등으로 응급조치 - 가능한 경우 밸브, 뚜껑 등을 활용하여 추가 누출 차단 - 일반인 출입 통제 • 운반차량 <ul style="list-style-type: none"> - 화학사고의 징조가 있을 시 안전한 곳에 주차 후 엔진 정지 - 하차 후 화재 징후 확인 - 신고 후 다른 차량의 접근 통제 - 교통사고 발생 시 신속히 차량에서 탈출
누출	<ul style="list-style-type: none"> - 현장의 흙이나 모래를 활용하여 누출이 확대되지 않도록 조치 - 사업장 부근에 폐수처리시설이 있다면 화학물질이 폐수처리시설로 누출되지 않도록 조치 - 화학물질이 하천 및 농지에 유입되지 않도록 조치
화재 · 폭발	<ul style="list-style-type: none"> - 가능한 경우 소화기 및 소화전을 활용하여 진화 - 화학물질의 특성을 파악하여 적절한 소화약제 사용 - 폭발의 위험에 대비 - 사고 물질이 섞인 소화액이 하천이나 농지에 유입되지 않도록 조치
액체상 화학물질	<ul style="list-style-type: none"> • 소량 누출 <ul style="list-style-type: none"> - 건조된 모래 등을 이용 - 대량의 물로 희석 • 대량 누출 <ul style="list-style-type: none"> - 토사 등 비가연성 물질을 이용하여 누출 방지 - 증기가 발생하면 안개 상으로 물이나 약품을 분무하여 증기 발생을 억제 - 누출된 화학물질의 특성에 맞는 중화제 사용 • 주의사항 <ul style="list-style-type: none"> - 누출된 화학물질의 특성을 고려하여 약품 사용, 특히나 물과 반응하는 화학물질의 특성에 주의 - 2차 생성물 폐기 처리 시 충격에 폭발을 일으키는 물질이 발생할 수 있으므로 취급시 주의
고체상 화학물질	<ul style="list-style-type: none"> • 누출 <ul style="list-style-type: none"> - 소량의 경우 다량의 물로 세척 - 누출물질을 흙, 모래 등으로 덮어 흡수 - 화학물질의 특성에 맞는 약품을 사용하여 중화 - 충격이나 마찰에 주의하여 용기에 회수 - 분말이 흩어진 경우 불연성의 습기가 없는 용기를 활용하여 회수 • 주의사항 <ul style="list-style-type: none"> - 물과 반응 할 수 있는 화학물질의 경우 천으로 감싸 물과 접촉을 방지 - 자연발화의 위험성 고려

구분	대응방법
혼합적재물/미확인 화물	<ul style="list-style-type: none"> • 유출물과 접촉하거나 가로질러 다니지 않는다. • 모든 점화원을 제거한다. • 물질을 다룰 때 사용하는 모든 장비는 반드시 접지해야 한다. • 가연성 물질은 유출물과 가까이 두지 않도록 한다. • 증기를 줄이고 증기구름의 이동 억제를 위해 분무주수한다. 처리수가 유출물과 접촉하지 않도록 한다. • 수로, 하수구, 지하실 또는 밀폐된 장소로 유입되지 않도록 한다. <p>– 소량 유출 시</p> <ul style="list-style-type: none"> • 모래 또는 기타 불연성 흡수제에 흡수시킨 후 추후 처리를 위해 용기에 담는다. <p>– 대량 유출 시</p> <ul style="list-style-type: none"> • 추후 처리를 위해 액체유출물 전방에 제방을 쌓는다.
폭발성 물질	<ul style="list-style-type: none"> • 모든 점화원을 제거한다. • 물질을 다룰 때 사용하는 모든 장비는 반드시 접지해야 한다. • 유출물과 접촉하거나 가로질러 다니지 않는다. • 전기 뇌관으로부터 100m 이내에서는 절대 무선 송신기를 사용하지 않는다. • 반드시 전문가의 감독 하에 정화 및 폐기작업을 시행하도록 한다.
인화성 고체	<ul style="list-style-type: none"> • 모든 점화원을 제거한다. • 물질을 다룰 때 사용하는 모든 장비는 반드시 접지해야 한다. • 유출물과 접촉하거나 가로질러 다니지 않는다. • 위험하지 않다면 누출을 차단한다. • 수로, 하수구, 지하실 또는 밀폐된 장소로 유입되지 않도록 한다. • 누출물질의 수집을 위해 깨끗하고 스파크가 발생하지 않는 도구를 사용하고, 추후 처리를 위해 뚜껑이 있는 플라스틱용기에 담는다. <p>– 소량 유출 시</p> <ul style="list-style-type: none"> • 오염 지역을 다량의 물로 씻어낸다. <p>– 대량 유출 시</p> <ul style="list-style-type: none"> • 물로 적시고, 추후 처리를 위해 제방을 쌓아 가둔다. • 다량의 물로 천천히 적셔주고 마르지 않도록 한다.

구분	대응방법
인화성 액체	<ul style="list-style-type: none"> • 모든 점화원을 제거한다. • 물질을 다룰 때 사용하는 모든 장비는 반드시 접지해야 한다. • 유출물과 접촉하거나 가로질러 다니지 않는다. • 위험하지 않다면 누출을 차단한다. • 수로, 하수구, 지하실 또는 밀폐된 장소로 유입되지 않도록 한다. • 증기를 줄이기 위해 증기 억제 포말을 사용할 수 있다. • 마른 흙, 모래 또는 기타 불연성 물질로 덮어 흡수시킨 후 용기로 옮긴다. • 흡수된 물질의 수집을 위해 깨끗하고 스파크가 발생하지 않는 도구를 이용한다. <p>- 소량 유출 시</p> <ul style="list-style-type: none"> • 흙, 모래 또는 기타 불연성 물질에 흡수시킨 후 추후 처리를 위해 용기로 옮긴다. • 흡수된 물질의 수집을 위해 깨끗하고 스파크가 발생하지 않는 도구를 이용한다. <p>- 대량 유출 시</p> <ul style="list-style-type: none"> • 추후 처리를 위해 액체유출물 진방에 제방을 쌓는다. • 분무주수가 증기를 감소시킬 수는 있으나, 밀폐된 장소에서의 발화는 방지할 수 없다.
가스	<ul style="list-style-type: none"> • 모든 점화원을 제거한다. • 물질을 다룰 때 사용하는 모든 장비는 반드시 접지해야 한다. • 가연성 물질은 누출물과 가까이 두지 않도록 한다. • 유출물과 접촉하거나 가로질러 다니지 않는다. • 위험하지 않다면 누출을 차단한다. • 유출물 또는 누출원에 대한 직접주수는 금한다. • 가능하면 액체보다는 가스 상태로 누출될 수 있도록 용기의 밸브를 열어준다. • 증기를 줄이고 증기구름의 이동 억제를 위해 분무주수한다. 처리수가 유출물과 접촉하지 않도록 한다. • 유출물 또는 누출원에 대한 직접주수는 금한다. • 수로, 하수구, 지하실 또는 밀폐된 장소로 확산되지 않도록 한다. • 가스가 분산될 때까지 오염지역을 격리시킨다. • 독성가스에 대한 우려를 없애기 위해 누출물이나 유출물을 태우는 방법을 고려한다.
물질-자연발화성	<ul style="list-style-type: none"> • 모든 점화원을 제거한다. • 유출물과 접촉하거나 가로질러 다니지 않는다. • 위험하지 않다면 누출을 차단한다. • 수로, 하수구, 지하실 또는 밀폐된 장소로 유입되지 않도록 한다. <p>- 소량 유출 시</p> <ul style="list-style-type: none"> • 마른 흙, 마른 모래 또는 기타 불연성 물질로 덮은 후 확산 및 빗물과의 접촉을 최소화하기 위해 플라스틱 시트로 덮는다. • 누출물질의 수집을 위해 깨끗하고 스파크가 발생하지 않는 도구를 사용하고, 추후 처리를 위해 뚜껑이 있는 플라스틱용기에 담는다.

구분	대응방법
물질-물 반응성	<ul style="list-style-type: none"> • 위험하지 않다면 누출을 차단한다. • 증기를 줄이기 위해 분무주수한다. 누출/유출지역 또는 용기내부에는 직접 주수하지 않는다. • 가연성 물질은 누출물과 가까이 두지 않도록 한다. • 유출물 또는 용기내부에 물이 들어가지 않도록 한다. <p>– 소량 유출 시</p> <ul style="list-style-type: none"> • 마른 흙, 마른 모래 또는 기타 불연성 물질로 덮은 후 확산 및 빗물과의 접촉을 최소화하기 위해 플라스틱 시트로 덮는다. • 누출물질 수집을 위해 깨끗하고 스파크가 발생하지 않는 도구를 사용하고, 추후 처리를 위해 뚜껑이 있는 플라스틱용기에 담는다. • 수로, 하수구, 지하실 또는 밀폐된 장소로 유입되지 않도록 한다. <p>– 분말 유출 시</p> <ul style="list-style-type: none"> • 분말상태의 유출물은 플라스틱 시트 또는 방수천으로 덮어 확산을 최소화하고 건조한 상태가 유지되도록 한다. • 반드시 전문가의 감독 하에 정화 및 폐기작업을 시행하도록 한다.
물질-자기반응성	<ul style="list-style-type: none"> • 모든 점화원을 제거한다. • 유출물과 접촉하거나 가로질러 다니지 않는다. • 위험하지 않다면 누출을 차단한다. <p>– 소량 유출 시</p> <ul style="list-style-type: none"> • 깨끗하고 스파크가 발생하지 않는 도구를 이용하여 비활성의 젖은 불연성 물질에 흡수시킨 후 추후 처리를 위해 뚜껑이 있는 플라스틱 용기에 담는다. • 수로, 하수구, 지하실 또는 밀폐된 장소로 유입되지 않도록 한다. • 반드시 전문가의 감독 하에 정화 및 폐기작업을 시행하도록 한다.
물질-독성	<ul style="list-style-type: none"> • 모든 점화원을 제거한다. • 물질을 다룰 때 사용하는 모든 장비는 반드시 접지해야 한다. • 위험하지 않다면 누출을 차단한다. • 수로, 하수구, 지하실 또는 밀폐된 장소로 유입되지 않도록 한다. • 유출물 및 용기내부에 물이 들어가지 않도록 한다. • 확산을 방지하기 위해 플라스틱 시트로 덮는다. • 증기를 줄이기 위해 증기 억제 포말을 사용할 수 있다. <p>– 소량 유출 시</p> <ul style="list-style-type: none"> • 마른 흙, 마른 모래 또는 기타 불연성 물질로 덮은 후 확산 및 빗물과의 접촉을 최소화하기 위해 플라스틱 시트로 덮는다. • 누출물질의 수집을 위해 깨끗하고 스파크가 발생하지 않는 도구를 사용하고, 추후 처리를 위해 뚜껑이 있는 플라스틱용기에 담는다.

구분	대응방법
물질-자극성	<ul style="list-style-type: none"> • 유출물과 접촉하거나 가로질러 다니지 않는다. • 위험하지 않다면 누출을 차단한다. - 소량 유출 시 • 모래 또는 기타 불연성 흡수제에 흡수시킨 후 추후 처리를 위해 용기에 담는다. - 대량 유출 시 • 추후 처리를 위해 액체유출물 전방에 제방을 쌓는다. • 수로, 하수구, 지하실 또는 밀폐된 장소로 유입되지 않도록 한다.
산화성 물질	<ul style="list-style-type: none"> • 가연성 물질은 누출물과 가까이 두지 않도록 한다. • 위험하지 않다면 누출을 차단한다. • 용기 내부로 물이 들어가지 않도록 한다. • 수로, 하수구, 지하실 또는 밀폐된 장소로 유입되지 않도록 한다. - 소량 유출 시(건조) • 깨끗하고 마른 용기에 깨끗한 삽으로 유출물질을 담아 느슨하게 덮은 후, 유출지역 밖으로 이동시킨다. - 소량 유출 시(액체) • 질석이나 모래 같은 불연성 물질에 유출물질을 흡수시키고, 추후 처리를 위해 용기에 담는다. - 대량 유출 시 • 추후 처리를 위해 유출물 전방에 제방을 쌓는다.
감염성 물질	<ul style="list-style-type: none"> • 유출물과 접촉하거나 가로질러 다니지 않는다. • 흙, 모래 또는 기타 불연성 물질에 흡수시킨다. • 손상된 포장물 또는 유출된 물질은 젖은 타월이나 천 조각으로 덮고 액체 표백제 또는 기타 살균제로 적셔두도록 한다. • 반드시 전문가의 감독 하에 정화 및 폐기작업을 시행하도록 한다.
유기 과산화물	<ul style="list-style-type: none"> • 모든 점화원을 제거한다. • 가연성 물질은 누출물과 가까이 두지 않도록 한다. • 분무주수를 하여 물질이 마르지 않도록 한다. • 위험하지 않다면 누출을 차단한다. - 소량 유출 시 • 깨끗하고 스파크가 발생하지 않는 도구를 이용하여 비활성의 젖은 불연성 물질에 흡수시킨 후 추후 처리를 위해 뚜껑이 있는 플라스틱 용기에 담는다. - 대량 유출 시 • 물을 뿌려 적시고, 추후 처리를 위해 제방을 쌓아 가둔다. • 수로, 하수구, 지하실 또는 밀폐된 장소로 유입되지 않도록 한다. • 반드시 전문가의 감독 하에 정화 및 폐기작업을 시행하도록 한다.

구분	대응방법
방사능 물질	<ul style="list-style-type: none"> • 손상된 용기 또는 유출물과 접촉하지 않는다. • 액체 유출물은 모래, 흙 또는 기타 불연성 흡수제로 덮는다. • 대량의 액체 유출물을 모으기 위해 제방을 쌓는다. • 액체 내용물에 대한 대부분의 포장은 내장용기 및/또는 내장흡수제를 포함한다. • 분말상태의 유출물은 플라스틱 시트 또는 방수천으로 덮어 확산을 최소화한다.
일산화탄소	<ul style="list-style-type: none"> • 모든 점화원을 제거한다. • 물질을 다룰 때 사용하는 모든 장비는 반드시 접지해야 한다. • 유출물과 접촉하거나 가로질러 다니지 않는다. • 위험하지 않다면 누출을 차단한다. • 증기를 줄이고 증기구름의 이동 억제를 위해 분무주수한다. 처리수가 유출물과 접촉하지 않도록 한다. • 유출물 또는 누출원에 대한 직접주수는 금한다. • 가능하면 액체보다는 가스 상태로 누출될 수 있도록 용기의 밸브를 열어준다. • 수로, 하수구, 지하실 또는 밀폐된 장소로 유입되지 않도록 한다. • 가스가 분산될 때까지 오염지역을 격리시킨다.
수은	<ul style="list-style-type: none"> • 유출물과 접촉하거나 가로질러 다니지 않는다. • 적절한 보호복을 착용하지 않았다면 손상된 용기 또는 유출물과 접촉하지 않는다. • 위험하지 않다면 누출을 차단한다. • 수로, 하수구, 지하실 또는 밀폐된 장소로 유입되지 않도록 한다. • 철이나 알루미늄 재질의 기구나 장비를 사용하지 않는다. • 흙, 모래 또는 기타 불연성 물질로 덮은 후 확산 및 빗물과의 접촉을 최소화하기 위해 플라스틱시트로 덮는다. • 수은의 경우 수은용 유출방지 기구를 사용한다. • 수은 누출지역은 잔류수은의 중화를 위해 황화칼슘 또는 티오황산나트륨으로 처리할 수 있다.
흡착 가스	<ul style="list-style-type: none"> • 모든 점화원을 제거한다. • 물질을 다룰 때 사용하는 모든 장비는 반드시 접지해야 한다. • 가연성 물질은 누출물과 가까이 두지 않도록 한다. • 유출물과 접촉하거나 가로질러 다니지 않는다. • 위험하지 않다면 누출을 차단한다. • 유출물 또는 누출원에 대한 직접주수는 금한다. • 증기를 줄이고 증기구름의 이동 억제를 위해 분무주수한다. 처리수가 유출물과 접촉하지 않도록 한다. • 수로, 하수구, 지하실 또는 밀폐된 장소로 유입되지 않도록 한다. • 가스가 분산될 때까지 오염지역을 격리시킨다.

◆ 화학사고 발생 시 초동대응 요원의 행동요령

- 화학물질이 5L 또는 5kg을 초과하여 유출·누출된 경우에는 즉시 신고하여 처리해야 하며, 소량이라도 인명 피해 혹은 피해자의 발생으로 처리가 힘든 경우, 위해성이 충분한 화학물질의 경우에도 신고해야 함
- 이 외에 소량의 화학물질 유출로 사업장에서 보유한 방제물품으로 대응이 가능한 경우 이를 활용하여 초기 대응을 실시할 수 있음

① 사고현장 접근 시 풍상방향(바람이 불어오는 방향)에서 진입

- 침착하게 상황을 파악하여 사고와 관련된 정보를 수집
- 화학사고 현장 접근 시는 풍상방향에서 진입

② 안전거리 확보

- 위험지역에 접근하지 말고 충분한 안전거리를 확보

③ 사고와 관련된 위험성 확인

- 현장의 여러 가지 정보(표지판, 서류, 관계자 등)를 바탕으로 위험성을 판단하여 안전조치 시행

④ 현장상황의 판단

- 화재가 발생하고 화학물질의 유출/누출이 확산되고 있는가?
- 풍향, 풍속, 기온, 지형 등은 어떠한가?
- 위험에 노출 된 것은 무엇인가?(인명, 재산, 환경 등)
- 필요한 조치는 무엇인가?

⑤ 현장 진입 여부의 결정

- 적절한 보호 장비를 갖추었을 경우에만 진입

⑥ 적절한 대응

- 희생자는 가능한 신속히 구조하고 대피시킴
- 지속적인 상황파악을 바탕으로 유연한 대처
- 대응의 핵심은 현장의 인원을 보호하는 것

⑦ 기타

- 유출된 물질을 밟거나 만지지 않음
- 유해물질로 판명나지 않더라도 연기, 증기 등을 흡입하지 않음
- 무취의 가스나 증기도 위험할 수 있음
- 빈 용기를 다룰 때 잔여 유해물질이 남아있을 수 있으므로 주의

8. 국내 주요 화학사고 사례

가. 청주 아이티켄 혼합액 이상반응 누출사고

◆ 사고개요

- 일시·장소 : '21.8.9.(월) 18:41, 충북 청주시 아이티켄(주)
- 사고경위 : 반응기에 과망간산칼륨($KMnO_4$)을 주입하던 중 혼합된 물질이 이상반응으로 역류하여 반응기 맨홀을 통해 공장 내부로 누출
- 피해현황 : 작업자 4명 부상(중상 1, 경상 3)

◆ 시간대별 주요 조치사항

일시	조치사항	주체
8.9(월) 19:17	사고상황 전파 : 충북소방본부 → 화학물질안전원	소방서
8.9(월) 19:25~43	물질정보 제공 : 화학물질안전원 → 소방 등 유관기관(FAX, 사고상황공유앱)	환경부 (화학물질안전원)
8.9(월) 19:31	금강유역환경청 현장 출동, 현장 도착(20:14)	환경부 (금강유역환경청)
8.9(월) 20:32	누출물질 흡착작업 조치	소방서
8.9(월) 21:00	누출물질 시료채취 및 분석	환경부 (금강유역환경청)

◆ 원인분석

- 불순물 유입으로 인한 과망간산칼륨의 비정상 분해반응, 반응열과 돌비(Bumping) 현상에 의한 액체 혼합물 분출로 추정
 - ◆ 원료 내 불순물(메탄올), 셀오일(글리세린), 과망간산칼륨 간 반응으로 온도상승 및 끓어오름 현상 발생

◆ 사고예방 대책

- (기술적 대책)
 - ◆ 반응성이 없는 윤활유 대체하고 반응기 온도가 정상범위를 벗어날 경우 이상반응 감지를 위한 온도 경보시스템 도입
 - ◆ 고체 원료가 덩어리 형태로 투입되지 않도록 반응기 맨홀 부위에 그물망을 설치하되, 정전기가 발생하지 않는 재질로 선정
- (관리적 대책) 과망간산칼륨 등 투입 원료에 대한 검사, 반응기 운전 작업 등에 대한 변경사항을 안전운전절차서에 반영

◆ 현장 사진



사고발생 공정장소



사고발생 반응기(R-G305)

나. 울산 울주군 비봉케미칼 염산 저장탱크 누출사고

◆ 사고개요

- 일시·장소 : '21.7.16.(금) 23:50, 울산 울주군 비봉케미칼(주)
- 사고경위 : 사업장 내 옥외 염산(16%) 저장탱크(TK-101H, 100m³)의 하부 배관 플랜지 체결 불량으로 염산 약 5.5m³ 누출
- 피해현황 : 인근주민 병원 내원진료(11명), 사업장 인접 산림 일부 및 농작물 고사

◆ 시간대별 주요 조치사항

일시	조치사항	주체
7.17(토) 00:57	사고상황 전파 : 울산소방본부 → 화학물질안전원	소방서
7.17(토) 01:03~01:26	물질정보 제공 : 화학물질안전원 → 소방 등 유관기관(FAX, 사고상황공유앱)	환경부 (화학물질안전원)
7.17(토) 01:16	울산합동방재센터 현장 출동, 현장 도착(01:37)	환경부 (울산합동방재센터)
7.17(토) 02:36	사고 원점 플랜지 조임작업 실시	소방서
7.17(토) 03:58	방류벽 내 염산은 펌프로 회수조치, 누출된 염산은 건사 방제작업 실시, 저장탱크 잔량 염산 탱크로리 이송조치	소방서, 지자체
7.17(토) 21:55	누출염산 소석회 중화 및 폐기처리	지자체

◆ 원인분석

- 화학적 부식, 부품 노후화 등 복합적 요인에 의한 볼트 손상

◆ 사고예방 대책

- (기술적 대책) 염산, 황산 등 부식성 화학물질 취급공정에서는 플랜지 접속부에 대해 내산성 재질 사용하는 등 취급물질의 특성을 고려한 재질 사용
- (관리적 대책) 플랜지·개스킷 주기적 점검 실시, 용기하부 작업공간 확보, 안전점검 절차 마련, 비상대응계획 보완 등

◆ 현장 사진



사고 저장탱크(TK-101H) 누출 부위



사고부위 플랜지 체결용 부품

다. 진천 에프알디 아산화질소 제조공정 폭발사고

◆ 사고개요

- 일시·장소 : '21.4.7.(수) 05:45, 충북 진천 (주)에프알디
- 사고경위 : 아산화질소 제조공장 내 질산암모늄 열분해 반응기에서 온도 조절 실패로 인해 반응기 내부 폭발
- 피해현황 : 없음

◆ 시간대별 주요 조치사항

일시	조치사항	주체
4.7(토) 11:21	사고상황 전파 : 충북소방본부 → 화학물질안전원	소방서
4.7(토) 11:27	물질정보 제공 : 화학물질안전원 → 소방 등 유관기관	환경부 (화학물질안전원)
4.7(토) 11:33	폭발 후 고형화된 화학물질 수거 조치	소방서
4.7(토) 11:40	금강유역환경청 현장 출동, 도착(12:45)	환경부 (금강유역환경청)
4.7(토) 12:45~16:00	원점 주변 오염농도 측정	환경부 (금강유역환경청)
4.7(토) 16:00	금강유역환경청 현장 철수	환경부 (금강유역환경청)

◆ 원인분석

- 레벨트랜스 미터 기능 저하로 인한 온도조절 실패로 열분해 반응이 급격히 증가하여 이에 따른 압력상승으로 반응기 폭발



정상 레벨트랜스미터센서



사고 레벨트랜스미터 센서

◆ 사고예방 대책

- 열분해공정에 적용 가능한 비접촉 방식 레벨트랜스미터로 교체하여 부식으로 인한 오작동 가능성을 근본적으로 제거
- 냉각코일 및 냉각수 공급배관 설치 위치를 조정하여 낮은 액위에서도 내부물질이 냉각 될 수 있도록 개선 조정

◆ 현장 사진



반응기, AN-Filter 설치 위치



사고원점 좌·후면 샌드위치 패널 파손

라. 논산 타코마테크놀러지 광개시제 제조공정 폭발사고

◆ 사고개요

- 일시·장소 : '21.3.18.(목) 01:52, 충남 논산 타코마테크놀러지(주)
- 사고경위 : LCD 기초소재 제조시설 P1동에서 화학제품(광개시제, TPM-P07) 생산 과정 중 이상반응으로 폭발 후 화재발생으로 시설 전소
- 피해현황 : 사망 1명(작업자), 부상 9명(작업자4, 소방3(차량전복), 주민2(열상))

◆ 시간대별 주요 조치사항

일시	조치사항	주체
3.18(목) 02:05	사고상황 전파 : 충남소방본부 → 화학물질안전원	소방서
3.18(목) 02:14, 02:59~03:03	물질정보 제공 : 화학물질안전원 → 소방 등 유관기관(FAX, 사고상황공유앱)	환경부 (화학물질안전원)
3.18(목) 02:50	금강유역환경청 현장 출동, 도착(04:02)	환경부 (금강유역환경청)
3.18(목) 04:40~05:27	사업장 주변 및 인근 민가 주변 측정	환경부 (금강유역환경청)
4.7(토) 16:00	화재 완진(05:20), 시설 전소 확인	공동
3.18(목) 06:00~07:06	사업장 주변 2차 오염농도 측정	환경부 (금강유역환경청)

◆ 원인분석

- 반응기에 염화알루미늄($AlCl_3$)을 오투입하여 급격한 이상반응으로 내부 용액이 분출되어 인화성 증기운이 형성, 점화원에 의한 폭발과 화재 발생

◆ 사고예방 대책

- (기술적 대책)
 - ◆ 회분식 반응기에 잘못된 물질의 오투입을 방지하기 위해 색 등으로 구분하여 적정한 용기를 사용할 수 있도록 조치
 - ◆ 호퍼 등을 설치하고, 반응기 내부에 질소 등의 불활성 가스를 주입하는 등 투입방법을 개선하여 연소 위험가능성 억제
- (관리적 대책)
 - ◆ Hot Filter 작업을 세부 작업단계로 구분, 각 작업단계별 잠재 위험요인을 발굴 및 개선토록 작업안전분석 실시
 - ◆ 작업단계에 필요한 보호구, 작업도구 및 필요한 장비 등을 포함하여 현재 적용된 작업방법의 적절성을 평가토록 함

◆ 현장 사진

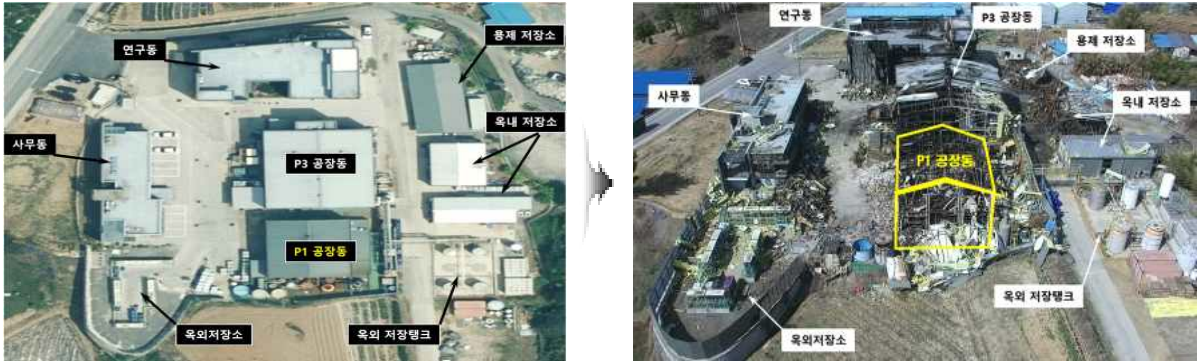

<사고 발생 전/후 형상(좌 : 사고 전, 우 : 사고 후)>

마. 울산 태광산업 과산화수소 농축공정 폭발사고

◆ 사고개요

- 일시·장소 : '21.2.23.(화) 17:37, 울산 남구 태광산업주
- 사고경위 : 과산화수소 제조공정에서 신규 수지를 적용하여 최초 시운전 중 TOC BED* Column 3기(6404A/B/C) 중 2기(6404A/C) 내부 폭발
 - * TOC(Total Organic Carbon) BED : 과산화수소의 불순물인 TOC를 제거하기 위한 설비
- 피해현황 : 없음

◆ 시간대별 주요 조치사항

일시	조치사항	주체
2.23(화) 17:41	사고상황 전파: 울산소방본부 → 화학물질안전원	소방서
2.23(화) 17:54~18:05	물질정보 제공: 화학물질안전원 → 소방 등 유관기관(FAX, 사고상황공유앱)	환경부 (화학물질안전원)
2.23(화) 18:02	울산합동방재센터 현장 출동, 도착(18:21)	환경부 (울산합동방재센터)
2.23(화) 18:50, 20:15, 21:44	현장 오염농도 측정(1차, 2차, 3차)	환경부 (울산합동방재센터)
2.23(화) 20:15	사고 설비 내 잔여물질 배출완료	소방서, 지자체
2.23(화) 21:48	설비 안정화 조치 완료	소방서, 지자체

◆ 원인분석

- 과산화수소 분해반응으로 분해열 및 O₂ 생성, 폭발 증기운이 형성 후 분해열로 인해 점화되어 6404A/B Column 폭발

* TOC BED 수지 내 금속성분 등과 과산화수소 분해반응으로 H₂O, O₂ 및 분해열 발생

◆ 사고예방 대책

- (기술적 대책) 금속 이온 농도가 낮은 이온교환 수지로 변경, 과산화수소와의 이상분해 안전성 검증 테스트 진행
- (인적요인 대책) 공정 간소화로 오조작으로 인한 사고 예방, 비상조치계획에 인한 안전교육 강화
- (관리적 대책) 시운전에 대한 안전운전절차서 작성, 설비 변경사항에 대한 위험성평가 및 변경요소 관리, 비정상 응급상황 대비 수동조작 관리마련

◆ 현장 사진

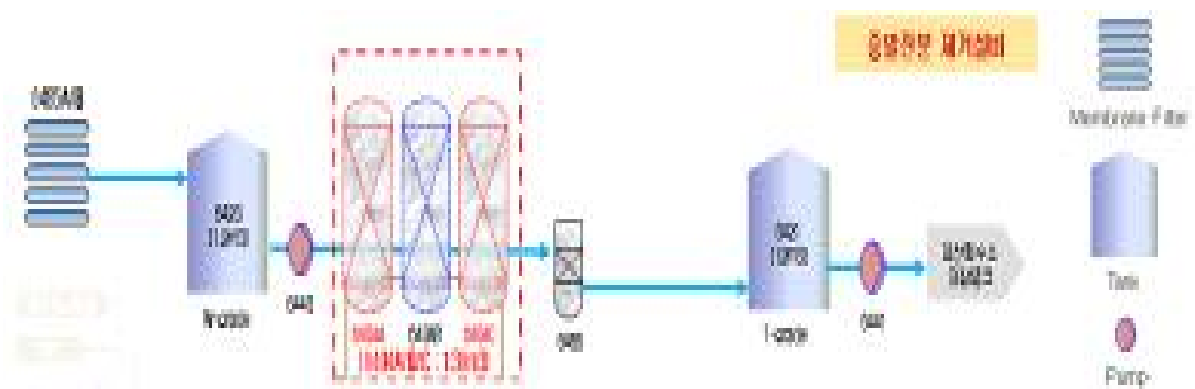

<중탄산나트륨 공급탱크>



<6404A 컬럼, 2차 폭발>



<6404B 컬럼>



<6404C 컬럼, 1차 폭발>

바. 부산 사상구 (주)선양엔텍 황화수소 누출사고

◆ 사고개요

- 일시·장소 : '18.11.28.(수) 13:08, 부산 사상구 (주)선양엔텍
- 사고경위 : 수탁받은 폐수를 집수조로 투입하는 과정에서 기존 남아있던 폐수와 화학 반응을 일으켜 황화수소(H₂S) 가스가 발생
- 피해현황 : 작업자 사망 3명, 부상 7명(중상 1, 경상 6)

◆ 시간대별 주요 조치사항

일시	조치사항	주체
11.28(수) 13:21	사고상황 전파 : 부산소방본부 → 화학물질안전원	소방서
11.28(수) 13:28~13:44	물질정보 제공 : 화학물질안전원 → 소방 등 유관기관(FAX, 사고상황공유앱)	환경부 (화학물질안전원)
11.28(수) 13:55	주변 사업장 근로자 대피조치	소방서, 지자체
11.28(수)	낙동강유역환경청 현장 출동(13:22), 도착(14:00)	환경부 (낙동강유역환경청)
11.28(수) 14:01~14:24	병원 이송환자 상태 파악	환경부 (화학물질안전원)
11.28(수) 21:45	현장 오염농도 측정	환경부 (낙동강유역환경청)

◆ 원인분석

- 수탁받은 알칼리폐수(pH 11)를 기존 폐수의 성상을 고려하지 않고 집수조에 투입하여 혼합된 폐수의 화학반응

◆ 사고예방 대책

- 폐수 위탁처리 시, 이전 사용 잔여물질 제거 철저
- 유해화학물질을 함유한 폐수(폐기물) 취급에 대한 「화학물질관리법」에 따른 안전관리 준수사항 이행 강화

사. 울산 울주군 고려아연(주) 황산 누출사고

◆ 사고개요

- 일시·장소 : '16.6.28.(화) 09:15, 울산 울주군 고려아연(주)
- 사고경위 : 황산 제조시설 보수준비 작업을 위해 내부의 황산을 배수작업 중 완전히 배수되지 않은 상태에서 Blind flange의 볼트를 해체하다 내부의 잔류 황산이 유출
- 피해현황 : 작업자 2명 사망, 4명 부상(중상 3, 경상 1)

◆ 시간대별 주요 조치사항

일시	조치사항	주체
6.28(화) 09:17	사고상황 전파 : 낙동강유역환경청 → 화학물질안전원	환경부 (낙동강유역환경청)
6.28(화) 09:29	물질정보 제공 : 화학물질안전원 → 소방 등 유관기관(FAX, 문자)	환경부 (화학물질안전원)
6.28(화) 10:30	소방수 희석, 유출황산 집수정 포집조치	소방서
6.28(화) 10:41	수거된 황산 희석액 회수 조치	환경부 (울산합동방재센터)

◆ 원인분석

- 배관 내부에 남아있던 황산을 제거하지 않고 맹판을 개방
- 산업안전보건법상 안전작업허가서의 형식적 발급 및 공정·물질에 대한 충분한 정보가 없는 하청업체가 작업계획서를 작성

◆ 사고예방 대책

- 안전작업허가 시 현장확인 강화, 개인보호구 착용 등 안전교육 강화
- 도급작업 시 협력업체(수급업체) 작업 시 안전작업 절차 점검 철저

강원특별자치도 화학물질 안전관리계획 및 지역화학사고 대응계획 수립 용역

발행일 | 2023년 12월 15일

발행처 | 강원특별자치도 환경정책과
(강원특별자치도 춘천시 중앙로 1, 본관 3층
☎ 033-249-2744)

연구수행기관 | (사)경기산업연구원
(경기도 광명시 오리로 876번길 26, 602호
☎ 031-425-0463~5)
