

도보는 공문서로서의 효력을 갖는다.

선	기 관 의 장
람	



제 4988 호 2022. 10. 14(금)

조 례

강원도 조례 제4933호	강원도 행정기구설치 조례 일부개정조례	4
강원도 조례 제4934호	강원도 공무원 정원 조례 일부개정조례	16
강원도 조례 제4935호	강원도 조례 입법평가 결과 반영 등을 위한 보건복지여성국 소관 42개 조례 일부개정을 위한 조례	18
강원도 조례 제4936호	강원도 주택 조례 일부개정조례	27
강원도 조례 제4937호	강원도 1인가구 지원 조례	28
강원도 조례 제4938호	강원도 경계선지능인 지원 조례	29
강원도 조례 제4939호	강원도 다태아·다자녀가정 우대 및 지원에 관한 조례	31
강원도 조례 제4940호	강원도 출산·양육 지원 조례 일부개정조례	32
강원도 조례 제4941호	강원도 서예진흥에 관한 지원 조례	33
강원도 조례 제4942호	강원도 사회적 약자의 반려동물 진료비 지원 조례	34
강원도 조례 제4943호	강원도 공유수면 점용료·사용료 산정 조례	35
강원도 조례 제4944호	강원도 고령 농업인 영농 지원 조례 일부개정조례	38
강원도 조례 제4945호	강원도 농어촌유학 지원에 관한 조례 일부개정조례	39
강원도 조례 제4946호	강원도 항공화물운송산업 육성 및 지원 조례	40
강원도 조례 제4947호	강원도 화재피해주민 지원에 관한 조례	44
강원도 조례 제4948호	강원도 기초안전교육 진흥 조례 폐지조례	46
강원도 조례 제4949호	강원도 소방기술심의위원회 구성과 운영에 관한 조례 폐지조례	46
강원도 조례 제4950호	강원도 공공건축물에 대한 소방시설공사 분리발주 조례 폐지조례	47
강원도 조례 제4951호	강원도의회 위원회 조례 일부개정조례	47
강원도 조례 제4952호	강원도교육청 학생 불균형 체형 예방·관리 지원에 관한 조례	48

규 칙

강원도 규칙 제3255호	강원도 지역사회 청소년통합지원체계 운영위원회 규칙 폐지규칙	49
강원도 규칙 제3256호	강원도 행정기구설치 조례 시행규칙 일부개정규칙	50
강원도 규칙 제3257호	강원도 공무원 정원 규칙 일부개정규칙	85

회								
람								

훈 령

강원도 훈령 제1873호 강원도 공무원 정원배정 및 분장사무에 관한 규정 일부개정규정안 100

고 시

강원도 고시 제2022-350호 양양남대천 하천점용허가 및 실시계획인가(여울) 고시 358

강원도 고시 제2022-351호 한탄강 하천점용허가(가동보) 고시 360

강원도 고시 제2022-352호 2018 평창 동계올림픽 특별구역 변경 지정 고시 361

강원도 고시 제2022-353호 강원도 발전촉진형·거점육성형 지역개발계획 변경(18차) 고시 363

강원도 고시 제2022-354호 도로구역 결정(변경) 및 지형도면 고시 375

강원도 고시 제2022-355호 접도구역 지정(변경) 고시 377

강원도 고시 제2022-356호 도로구역 결정(변경) 및 지형도면 고시 378

강원도 고시 제2022-357호 접도구역 지정(변경) 고시 381

강원도 고시 제2022-358호 춘천 도시관리계획(용도지역 및 용도지구) 결정(변경) 고시 383

강원도 고시 제2022-359호 지역특화 임대형 스마트팜 조성사업 시행계획 변경 승인 고시 386

강원도 고시 제2022-360호 지춘천 하천점용허가(광덕교) 고시 390

공 고

강원도 공고 제2022-1458호 건설엔지니어링업 행정처분(과징금 부과) 공고 391

강원도 공고 제2022-1473호 평창 군계획시설(체육시설) 사업시행자 및 실시계획 변경 열람공고 391

강원도 공고 제2022-1476호 공인 폐기 공고 393

강원도 공고 제2022-1483호 공인 폐기 공고 393

강원도 공고 제2022-1484호 비영리 민간단체 등록사항 공고 394

강원도공직자윤리위원회 공고 제2022-8호 신탁재산(주식) 처분완료 사실 공개 394

강원도교육청 공고 제2022-128호 강원도교육감 소속 지방공무원 정원 조례 일부개정조례안 입법예고 395

강원도교육청 공고 제2022-129호 강원도교육청 행정기구 설치조례 일부개정조례안 입법예고 402

시 군 행 정

춘천시 고시 제2022-438호 춘천 도시관리계획(한원 춘천 관광단지: 용도지역·지구) 결정(변경)에 따른 지형도면 승인 고시 407

춘천시 고시 제2022-439호 춘천 도시관리계획(한원 춘천 관광단지: 지구단위계획 및 구역) 결정(변경) 및 지형도면 승인 고시 410

춘천시 고시 제2022-440호 춘천 도시관리계획(추곡약수터 지구단위계획 및 구역) 결정(변경) 및 지형도면 승인 고시 425

춘천시 고시 제2022-441호 춘천 도시관리계획(지구단위계획) 결정(변경)에 따른 지형도면 승인 고시 430

춘천시 고시 제2022-443호 춘천 도시계획시설(시설: 지식근린공원) 사업 실시계획인가 고시 433

원주시 고시 제2022-392호	원주 도시계획시설[근린공원23호: 중앙근린공원(2구역)] 사업 시행자지정 및 실시계획(변경) 인가 고시	435
원주시 고시 제2022-393호	원주 도시계획시설(근린공원23호, 경관녹지46호) 사업 시행자지정 및 실시계획인가 고시	460
원주시 고시 제2022-401호	원주 도시계획시설(소로1-234호) 사업 실시계획(변경) 인가 고시	462
원주시 고시 제2022-402호	원주 도시계획시설(근린공원801호) 사업 시행자지정 및 실시계획인가 고시	478
원주시 고시 제2022-403호	원주 도시관리계획(중로1-62호, 소로2-328호, 하천1호) 결정(변경) 및 지형도면 승인 고시	480
원주시 고시 제2022-404호	원주 도시관리계획(주차장710호) 결정(변경) 및 지형도면 고시	482
속초시 고시 제2022-158호	속초 도시계획시설(도로: 대로3-4호선 외 2개 노선) 실시계획인가 및 도시관리계획(도로) 결정(경미한 변경) 및 지형도면 승인 고시	483
속초시 공고 제2022-936호	속초 도시계획시설(도로: 소로1-12호선) 실시계획인가 서류의 열람 및 사업인정에 관한 주민 등의 의견청취 공고	488
속초시 공고 제2022-967호	속초 영랑근린공원 민간특례조성사업에 따른 도시계획시설(도로: 중로1-26호선, 중로3-22호선) 실시계획인가(변경) 열람공고	490
횡성군 고시 제2022-190호	횡성 군계획시설(도로: 중로3-303호선) 실시계획(변경) 인가 고시	502
영월군 공고 제2022-1365호	영월 군계획시설(연구시설) 사업 실시계획 변경(안) 열람·공고	504
정선군 고시 제2022-119호	주택건설사업계획 승인 고시	508
고성군 고시 제2022-184호	고성 군계획시설(도로: 간성 도시계획도로 소1-11) 사업 실시계획 인가 고시	511
고성군 고시 제2022-185호	고성 군계획시설(도로: 토성 도시계획도로 소3-20) 사업 실시계획 인가 고시	513

- 5. 성과상여금 및 보수·수당 제도 운영
- 6. 지방직 공무원의 임용시험 및 채용 관리
- 7. 국내외 장기교육훈련 계획 수립
- 8. 공무원노조 관련 협조·지원에 관한 사항
- 9. 각종 공인신조·개각의 승인 및 관리
- 10. 문서수발·기록물 보존관리에 관한 사항
- 11. 지방행정 시책, 시군 지도협의 및 조정
- 12. 지방자치단체의 명칭·위치 및 구역조정에 관한 사항
- 13. 선거 및 국민투표, 주민투표 및 주민소환에 관한 사항
- 14. 주민자치센터 및 주민생활지원서비스 운영에 관한 사항
- 15. 조직관리 및 사무위임·위탁에 관한 사항
- 16. 주요 사회단체(국민운동단체) 관리 및 협조 지원
- 17. 비영리민간단체 및 행정안전부 소관 비영리법인 설립 지원·관리
- 18. 출향도민 도정참여 활성화 지원
- 19. 자원봉사활동 기반구축 및 지원
- 20. 혁신행정 기획·총괄에 관한 사항
- 21. 적극행정 지원
- 22. 민원행정 서비스에 대한 고객만족 전략 수립
- 23. 강원도 인권보호 및 증진에 관한 사항
- 24. 사회갈등조정위원회 운영 및 지원
- 25. 회계, 결산 및 재산관리에 관한 사항
- 26. 내부 정보화 업무 기획·조정 총괄 및 통신운영에 관한 사항

제6조의4(특별자치국) 특별자치국장은 다음 사항을 분장한다.

- 1. 「강원특별자치도 설치 등에 관한 특별법」 개정 추진에 관한 사항
- 2. 자치조직권 및 자치재정권 등 행정·재정 특례 발굴·개선
- 3. 국가 사무이양·강원특별자치도와 시군간 기능 배분
- 4. 규제혁파 및 산업특례 발굴·개선에 관한 사항
- 5. 강원특별자치도 추진을 위한 각종 협의체 운영, 홍보 등에 관한 사항

제7조의 제목“(경제진흥국)”을“(경제국)”으로 하고, 같은 조 각 호 외의 부분 중 “경제진흥국장”을 “경제국장”으로 하며, 같은 조 제7호부터 제9호까지를 각각 제18호부터 제20호까지로 하고, 같은 조 제10호부터 제15호까지를 각각 제12호부터 제17호까지로 하며, 같은 조에 제7호부터 제11호까지를 각각 다음과 같이 신설한다.

- 7. 일자리정책 종합계획 수립 및 추진에 관한 사항
- 8. 대외통상 및 교류·수출지원 종합 기획·조정
- 9. 국제교류 협력사업 총괄 및 공공외교에 관한 사항
- 10. 시장개척 추진 및 전시 박람회 개최·참가지원
- 11. 강원도 국외본부 및 국제도시훈련센터 운영·관리에 관한 사항

제7조의2의 제목“(첨단산업국)”을“(산업국)”으로 하고, 같은 조 각 호 외의 부분 중 “첨단산업국장”을 “산업국장”으로 하며, 같은 조 제6호 및 제13호를 각각 삭제하고, 같은 조 제4호, 제5호 및 제7호를 각각 제6호, 제7호 및 제13호로 하며, 같은 조에 제4호 및 제5호를 각각 다음과 같이 신설한다.

4. 전략과제 총괄 기획 및 조정에 관한 사항

5. 미래항공산업(도심항공교통·드론 등) 생태계 조성 및 육성 지원 등에 관한 사항

제7조의2제14호를 삭제하고, 같은 조 제8호를 제14호로 하며, 같은 조에 제8호를 다음과 같이 신설하고, 같은 조 제9호를 다음과 같이 하며, 같은 조 제10호 중 “스마트 데이터시티 국가시범도시 조성”을 “외자유치관련 신규 프로젝트 개발”로 하고, 같은 조 제11호, 제12호 및 제15호부터 제21호까지를 각각 다음과 같이 한다.

8. 대내외 투자·기업유치에 관한 종합 기획·조정

9. 외국인 투자지역 지정 및 관리에 관한 사항

11. 산업입지 공급 및 산업단지 관리계획 수립과 정책에 관한 사항

12. 혁신도시·기업도시 등 미래도시 개발 및 공공기관 지방이전에 관한 사항

15. 디지털·데이터 산업기반 및 산업생태계 육성에 관한 사항

16. 수열에너지 융복합 클러스터 조성에 관한 사항

17. K-Cloud Park 데이터산업 융합밸리 조성에 관한 사항

18. ICT·SW융합 신기술 기반 산업육성에 관한 사항

19. 디지털콘텐츠 산업 육성 전략 수립 및 산업생태계 육성

20. 반도체클러스터 기반 조성에 관한 사항

21. 반도체 제조 관련 기업, 연구소 유치, 인재양성 등에 관한 사항

제7조의3 및 제8조를 각각 삭제한다.

제9조의 제목 “(문화관광체육국)”을 “(문화관광국)”으로 하고, 같은 조 각 호 외의 부분 중 “문화관광체육국장”을 “문화관광국장”으로 하며, 같은 조 제7호를 삭제하고, 같은 조 제8호부터 제12호까지를 각각 제7호부터 제11호까지로 한다.

제10조의 제목 “(보건복지여성국)”을 “(복지국)”으로 하고, 같은 조 각 호 외의 부분 중 “보건복지여성국장”을 “복지국장”으로 하며, 같은 조 제3호 중 “장애인 및 노인복지”를 “노인복지”로 하고, 같은 조 제7호를 삭제하며, 같은 조 제4호, 제5호 및 제6호를 각각 제5호, 제6호 및 제8호로 하고, 같은 조에 제4호를 다음과 같이 신설한다.

4. 장애인복지 및 장애인 인권증진에 관한 사항

제10조의2를 다음과 같이 신설한다.

제10조의2(보건체육국) 보건체육국장은 다음 사항을 분장한다.

1. 보건·위생 총괄에 관한 사항

2. 체육진흥, 스포츠마케팅 및 체육시설 설치·이용에 관한 사항

3. 의·약무 및 공공의료에 관한 사항

4. 감염병 예방·대응·관리에 관한 사항

제12조의 제목 “(녹색국)”을 “(산림환경국)”으로 하고, 같은 조 각 호 외의 부분 중 “녹색국장”을 “산림환경국장”으로 하며, 같은 조 제2호 중 “산림보호·산지관리·산불방지”를 “산림보호·산지관리”로 한다.

제12조에 제8호를 다음과 같이 신설한다.

8. 산불예방 및 진화 등 산불방지에 관한 사항

제13조의2를 삭제한다.

제16조제2항 중 “충열로 83”을 “신복읍 장본길 40”으로 한다.

제20조 중 “특화작목시험장을”을 “특화작목연구소를”로, “특화작목시험장의 명칭·위치·분장사무”를 “특화작목연구소의 명칭·위치·분장사무”로 한다.

제3장제2절의 제목 “강원도인재개발원”을 “강원도공무원교육원”으로 한다.

제21조제1항 중 “강원도인재개발원(이하 “인재개발원”을 “강원도공무원교육원(이하 “공무원교육원”으로 하고, 같은 조 제2항 중 “인재개발원”을 “공무원교육원”으로 한다.

제22조 중 “인재개발원”을 “공무원교육원”으로 한다.

제26조제1항제6호 중 “대기질, 강우, 악취, 연료 중의 유황함유량”을 “대기환경측정망, 대기오염경보제, 미세먼지, 악취”로, “지하생활공간, 공기질”을 “실내공기질, 주택 라돈”으로, “시험·검사·조사·연구”를 “시험·검사·조사·연구”로 한다.

제72조제1호부터 제14호까지를 각각 제2호부터 제15호까지로 하고, 같은 조에 제1호를 다음과 같이 신설한다.

1. 도유립 재산관리 총괄

제5장제11절의 제목 “강원도동해안산불방지센터”를 “강원도산불방지센터”로 한다.

제73조의2제1항 중 “동해안 산불”을 “강원도 산불”로, “강원도동해안산불방지센터(이하 “동해안산불방지센터”라 한다)”를 “강원도산불방지센터”로 하고, 같은 조 제2항 중 “동해안산불방지센터”를 “강원도산불방지센터”로, “주문진읍 해안로 1976”을 “연곡면 진고개로 2530-27”로 한다.

제73조의3 중 “동해안산불방지센터”를 “강원도산불방지센터”로 한다.

제73조의4제1호 중 “동해안권 산불신고”를 “산불신고”로 하고, 같은 조 제2호 중 “동해안권 산불지휘”를 “산불지휘”로 하며, 같은 조 제3호 중 “동해안권 공중”을 “공중”으로 하고, 같은 조 제4호 중 “동해안권 진화”를 “진화”로 하며, 같은 조 제5호 중 “동해안권 유관기관협의회”를 “유관기관협의회”로 하고, 같은 조 제6호 중 “동해안권 산불진화자원”을 “산불진화자원”으로 하며, 같은 조 제7호 중 “동해안권 산불대응”을 “산불대응”으로 하고, 같은 조 제8호 중 “동해안권 산불재난정보”를 “산불재난정보”로 하며, 같은 조 제9호 중 “동해안권 산불”을 “산불”로 하고, 같은 조 제10호 중 “동해안권 입산통제구역”을 “입산통제구역”으로 하며, 같은 조 제11호 중 “동해안권 산불대응”을 “산불대응”으로 한다.

제5장제11절에 제73조의5를 다음과 같이 신설한다.

제73조의5(분소) 강원도산불방지센터의 소관사무를 분장하기 위해 분소를 둘 수 있으며, 분소의 명칭·위치·관할 구역 및 분장사무에 관한 사항은 규칙으로 정한다.

부칙

제1조(시행일) 이 조례는 공포한 날부터 시행한다.

제2조(경과조치) 이 조례 개정에도 불구하고 이 조례에 따른 인사발령 이전까지는 종전의 규정에 따른다.

제3조(자율신설기구의 존속기한)제5조 중 특별자치국 및 보건체육국의 존속기간은 2024년 10월 31일까지로 한다.

제4조(다른 조례의 개정) ① 강원도 명예도지사 운영 조례 일부를 다음과 같이 개정한다.

제3조의2제2항제1호 중 “총무행정관”을 “행정국장”으로 한다.

② 강원도 분쟁조정위원회 구성 및 운영에 관한 조례 일부를 다음과 같이 개정한다.

제3조제3항제1호 중 “총무행정관, 녹색국장, 경제진흥국장”을 “행정국장, 산림환경국장, 경제국장”으로 한다.

③ 강원도 신청사 건립기금 설치 및 운용 조례 일부를 다음과 같이 개정한다.

제7조제4항제1호 중 “총무행정관”을 “행정국장”으로 한다.

④ 강원도 재난 및 안전관리 기본 조례 일부를 다음과 같이 개정한다. 별표 2, 별표 4, 별표 5를 각각 별지와 같이 한다.

■ 강원도 재난 및 안전관리 기본조례[별표2]

재난수습 주관부서(제24조제3항 관련)

분야	위기유형	주관기관	담당부서	비고
자연재난	풍수해	국민안전처	재난안전실	
	지진	국민안전처		
	대형화산폭발	국민안전처		
	적조	해양수산부	환동해본부	
사회재난	산불	산림청	산림환경국	
	유해화학물질유출사고	환경부		
	대규모수질오염	환경부		
	대규모해양오염	해양수산부	환동해본부	
	댐붕괴	국토교통부/산업통상자원부	재난안전실/건설교통국	
	다중밀집시설대형화재	국민안전처	소방본부	
	인접국가방사능누출	원자력안전위원회	재난안전실	
	해양선박사고	해양수산부	환동해본부	
	사업장대규모인적사고	고용노동부	경제국	
	다중밀집건축물붕괴 대형사고	국토교통부	건설교통국	
	가축질병	농림축산식품부	농정국	
	감염병	보건복지부	보건체육국	
	정보통신	미래창조과학부	경제국	
	금융전산	금융위원회		
	원전안전	원자력안전위원회/산업통상자원부	재난안전실	
	전력	산업통상자원부	경제국	
	원유수급	산업통상자원부		
	보건의료	보건복지부	보건체육국	
	식용수	환경부/국토교통부	산림환경국	
	육상화물운송	국토교통부	건설교통국	
GPS전파혼신	미래창조과학부	경제국		
주요상황매뉴얼	도로터널	국토교통부	건설교통국	
	가스	산업통상자원부	경제국	
	내수면유도선사고	국민안전처	재난안전실	

※ 비고: 주관부서가 지정되지 않은 재난 및 사고에 대해서는 본부장(이) 재난수습 주관부서를 정한다.

■ 강원도 재난 및 안전관리 기본조례[별표4]

자연재난의 비상단계 실무반 편성 기준
(제27조제1항제2호 관련)

□ 비상 1단계

1. 가동기준: 재난안전대책본부 운영이 필요하다고 판단될 경우

가. 호우·대설: 호우·대설주의보(3개 시·군 이상 발효 시)

호우·대설경보(1개 시·군 이상 발효 시)

나. 태풍: 예비특보 발효 시

2. 실무반 편성: 7+ α 명

통 제 관 (재난수습 주관국장)	○본부장, 차장 보좌 및 상황업무 총괄	
담 당 관 (재난수습 주관과장)	○본부장, 차장, 통제관 보좌 및 도 대책본부 상황실 운영 실무 총괄	
근무인원	총 7+ α 명	
상황관리 총괄반	반 장(1)	담 당 관
	재난정보·수집·분석 및 전파, 재난상황관리 (6+ α)	- 재난상황관리반(6) · 종합상황실(2) - 상황근무자 · 재난수습 주관부서(3), 재난 총괄부서(1) * 기상청, 경찰청, 국립공원관리공단, 한국수자원공사, 한국농어촌공사, 한국수력원자력, 한국도로공사 자체 상황근무
긴급생활 안정지원 등 12개 협업기능(α)	긴급생활안정지원	- 재난수습 주관부서가 12개 협업기능 관련 부서로 구성(α)
	재난현장환경정비	
	긴급통신지원	
	시설응급복구	
	에너지기능복구	
	재난수습홍보	
	물자관리및자원지원	
	의료방역	
	자원봉사관리	
	교통대책	
	사회질서유지	
수색구조구급		

다. 근무방법

1. 상황관리총괄반: 비상1단계부터 재난 수습업무를 주관하는 부서에서 상황관리 업무를 관장한다.
2. 협업기능실무반: 협업기능별 실무반을 모두 가동하는 것을 원칙으로 하되, 재난상황에 따라 협업행정 기능 및 실무반(도 대책본부 근무자)인원은 적정하게 조정하여 편성·운영할 수 있다.

□ 비상 2단계

1. 가동기준

- 가. 호우·대설: 호우·대설경보(3개 시·군 이상 발효 시), 국지적 피해 예상(발생) 시
- 나. 태풍: 태풍주의보 및 경보 발령시, 국지적 피해 예상(발생) 시

2. 실무반 편성: $11 + \alpha + \beta$ (지역 재난관리책임기관 중에서 선정)

통 제 관 (재난수습 주관국장)	○ 본부장, 차장 보좌 및 상황업무 총괄	
담 당 관 (재난수습 주관과장)	○ 본부장, 차장, 통제관 보좌 및 도 대책본부 상황실 운영 실무 총괄	
근무인원	총 $11 + \alpha + \beta$ 명	
상황관리 총괄반 ($11 + \alpha$ 명)	반 장(1)	담 당 관
	재난정보·수집· 분석 및 전파, 재난상황관리 ($3 + \alpha$)	- 재난상황관리반($3 + \alpha$) · 종합상황실(2) - 상황근무자 · 재난수습 주관부서(1) * 강원지방기상청, 강원지방경찰청, 국립공원관리공단 도내 사무소 자체근무 - 관계기관(α 명) · 여름철: α 명(한국수자원공사, 한국수력원자력, 한국농어촌공사) · 겨울철: α 명(한국도로공사)
	상황보고서 작성 ($3 + \alpha$)	- 재난수습 주관부서(2), 재난 총괄부서(1)
	상황관리총괄 및 상황분석 평가 ($3 + \alpha$)	- 재난수습 주관부서(2), 재난 총괄부서(1)
	행정지원반 ($1 + \alpha$)	- 행정국 직원($1 + \alpha$)
긴급생활 안정지원 등 12개 협업기능(α)	- 재난수습 주관부서가 12개 협업기능 관련 부서로 구성(α)	
지역 재난관리책임기관(β)	지역 재난관리책임기관 - 원주지방국도관리청, 한국가스공사 강원지사, 한국전력 강원본부 등	

다. 근무방법

- (1) 상황보고서 작성반, 상황관리총괄 및 상황분석 평가반: 재난수습 주관 및 총괄부서 직원으로 편성하되, 재난상황에 따라 조정하여 편성·운영할 수 있다.
- (2) 행정지원반: 주간근무를 원칙으로 하되, 재난상황에 따라 조정하여 편성·운영할 수 있다.
- (3) 협업기능 실무반: 협업기능별 실무반을 모두 가동하는 것을 원칙으로 하되, 재난상황에 따라 협업행정 기능 및 실무반(도 대책본부 근무자) 인원은 적정하게 조정하여 편성·운영할 수 있다.

□ 비상 3단계

1. 가동기준

- 가. 호우·대설: 광역적인 호우·대설경보 발령 시 또는 대규모피해 예상(발생) 시
- 나. 태풍: 광역적인 태풍경보 발령 시 또는 대규모피해 예상(발생) 시

2. 실무반 편성: $20 + \alpha + \beta$ (지역 재난관리책임기관 중에서 선정)

통 제 관 (재난수습 주관국장)	○본부장, 차장 보좌 및 상황업무 총괄	
담 당 관 (재난수습 주관과장)	○본부장, 차장, 통제관 보좌 및 도 대책본부 상황실 운영 실무 총괄	
근무인원	총 $20 + \alpha + \beta$ 명	
상황관리 총괄반 ($20 + \alpha$ 명)	반 장(1)	담 당 관
	재난정보·수집·분석 및 전파, 재난상황관리 ($7 + \alpha$)	- 재난상황관리반($7 + \alpha$) · 종합상황실(2) - 상황근무자 · 재난수습 주관부서(2) · 강원지방기상청(1), 강원지방경찰청(1), 국립공원 관리공단(1) - 관계기관(α 명) · 여름철: α 명(한국수자원공사, 한국수력원자력, 한국농어촌공사) · 겨울철: α 명(한국도로공사)
	상황보고서 작성 ($4 + \alpha$)	- 재난수습 주관부서(3), 재난 총괄부서(1)
	상황관리 총괄 및 상황분석 평가 ($7 + \alpha$)	- 재난수습 주관부서(5), 재난 총괄부서(2)
	행정지원반 ($1 + \alpha$)	- 행정국 직원($1 + \alpha$)
긴급생활 안정지원 등 12개 협업기능(α)	- 재난수습 주관부서가 12개 협업기능 관련 부서로 구성(α)	
지역 재난관리책임기관(β)	지역 재난관리책임기관 - 원주지방국토관리청, 한국가스공사 강원지사, 한국전력 강원본부 등	

다. 근무방법

- (1) 상황보고서 작성반, 상황관리총괄 및 상황분석 평가반: 재난수습 주관 및 총괄부서 직원으로 편성하되, 재난상황에 따라 조정하여 편성·운영할 수 있다.
- (2) 행정지원반: 주간근무를 원칙으로 하되, 재난상황에 따라 조정하여 편성·운영할 수 있다.
- (3) 협업기능 실무반: 협업기능별 실무반을 모두 가동하는 것을 원칙으로 하되, 재난상황에 따라 협업행정 기능 및 실무반(도 대책본부 근무자) 인원은 적정하게 조정하여 편성·운영할 수 있다.

■ 강원도 재난 및 안전관리 기본조례[별표5]

사회재난의 비상단계 실무반 편성 기준
(제27조제1항제2호 관련)

1. 가동기준

- 가. 재난분야 위기관리매뉴얼(표준)상 위험수준이 경계 또는 심각단계에 이른 경우
- 나. 상황판단회의 결과 대책본부 차원의 대응이 필요한 경우

2. 실무반 편성

통 제 관 (재난수습 주관 실·국·본부장)	○본부장, 차장 보좌 및 상황업무 총괄	
담 당 관 (재난수습 주관과장)	○본부장, 차장, 통제관 보좌 및 도 대책본부 상황실 운영 실무 총괄	
실무반 편성		
근무인원	총 $10 + \alpha + \beta$ 명	
상황관리 총괄반 ($10 + \alpha$ 명)	반 장(1)	담 당 관
	재난정보·수집·분석 및 전파, 재난상황관리 ($5 + \alpha$)	- 재난상황관리반($5 + \alpha$) · 종합상황실(2) - 상황근무자 · 사회재난 유형별 주관부서(3)
	상황보고서 작성 ($3 + \alpha$)	- 사회재난 유형별 주관부서(2) - 재난 총괄부서(1)
	행정지원반 ($1 + \alpha$)	- 행정국 직원($1 + \alpha$)
긴급생활 안정지원 등 12개 협업기능(α)	- 사회재난 유형별 주관부서가 12개 협업기능 관련 부서로 구성(α)	
지역재난관리 책임기관(β)	지역재난관리 책임기관 - 원주지방국토관리청, 한국가스공사 강원지사, 한국전력 강원본부 등	

※ 비고: 재난유형 및 상황에 따라 협업행정 기능 및 실무반(도 대책본부 근무자) 인원은 탄력적으로 조정하여 편성·운영할 수 있다.

⑤ 강원도 주민감사청구에 관한 조례 일부를 다음과 같이 개정한다.

제3조제3항 중 “총무행정관”을 “행정국장”으로 한다.

⑥ 강원도6·25전쟁납북피해진상규명및납북피해자명예회복실무위원회 조례 일부를 다음과 같이 개정한다.

제3조제3항 중 “총무행정관”을 “행정국장”으로 한다.

⑦ 강원도교육행정협의회 설치·운영에 관한 조례 일부를 다음과 같이 개정한다.

제3조제3항제1호 중 “총무행정관”을 “행정국장”으로 한다.

⑧ 강원도정조정위원회 조례 일부를 다음과 같이 개정한다.

제2조제3항 중 “총무행정관”을 “행정국장”으로 한다.

⑨ 강원도청장 절차 및 운영 조례 일부를 다음과 같이 개정한다.

제5조제2항제1호 중 “총무행정관”을 “행정국장”으로 제8호 중 “총무행정관”을 “행정국장”으로 한다.

제7조제3항 중 “총무행정관”을 “행정국장”으로 한다.

⑩ 강원도 산불피해 소상공인·중소기업 지원금 지급 조례 일부를 다음과 같이 개정한다.

제5조제3항 중 “경제진흥국”을 “경제국”으로 한다.

⑪ 강원도 소비자 기본 조례 일부를 다음과 같이 개정한다.

제9조제4항 중 “경제진흥국장, 보건복지여성국장, 농축산식품국장”을 “경제국장, 보건체육국장, 농정국장”으로 한다.

제13조제2항 중 “경제진흥국”을 “경제국”으로 한다.

⑫ 강원도 장애인복지위원회 설치 및 운영 조례 일부를 다음과 같이 개정한다.

제3조제3항 중 “문화관광체육국장, 보건복지여성국장, 경제진흥국장”을 “문화관광국장, 복지국장, 경제국장”으로 한다.

⑬ 강원도 중소기업제품 구매촉진 조례 일부를 다음과 같이 개정한다.

제7조제4항 중 “경제진흥국”을 “경제국”으로 한다.

⑭ 강원도재정운영위원회 구성·운영 조례 일부를 다음과 같이 개정한다.

제2조제2항 중 “글로벌투자통상국장, 문화관광체육국장, 보건복지여성국장, 농정국장, 녹색국장, 경제진흥국장”을 “산업국장, 문화관광국장, 복지국장, 농정국장, 산림환경국장, 경제국장”으로 한다.

⑮ 강원도중소기업육성기금 설치 및 운용 조례 일부를 다음과 같이 개정한다.

제5조의2제3항 중 “경제진흥국”을 “경제국”으로 한다.

⑯ 강원도중소기업지원기관협의회 설치 및 운영 조례 일부를 다음과 같이 개정한다.

제3조제2항 중 “경제진흥국”을 “경제국”으로 한다.

⑰ 강원도향토공예관 운영 관리 조례 일부를 다음과 같이 개정한다.

제5조제3항 중 “경제진흥국”을 “경제국”으로 한다.

⑱ 강원도 전략산업 육성 및 지원 조례 일부를 다음과 같이 개정한다.

제9조제3항 중 “첨단산업국장, 글로벌투자통상국장, 문화관광체육국장”을 “산업국장, 문화관광국장”으로 한다.

⑲ 강원도 산업단지 개발 지원 조례 일부를 다음과 같이 개정한다.

- 제3조제3항 중 “글로벌투자통상국장”을 “산업국장”으로 한다.
- 제8조제3항제1호 중 “글로벌투자통상국장”을 “산업국장”으로 “녹색국장”을 “산림환경국장”으로 한다.
- ㉓ 강원도 크루즈산업 육성 및 지원에 관한 조례 일부를 다음과 같이 개정한다.
- 제11조제3항 중 “글로벌투자통상국장”을 “환동해본부장”으로 한다.
- ㉔ 강원도 보조금 관리 조례 일부를 다음과 같이 개정한다.
- 제10조제3항제1호 중 “문화관광체육국장, 보건복지여성국장”을 “문화관광국장, 복지국장”으로 한다.
- ㉕ 강원도 영상산업 육성 조례 일부를 다음과 같이 개정한다.
- 제5조제3항 중 “문화관광체육국”을 “문화관광국”으로 한다.
- ㉖ 강원도 지역문화진흥 조례 일부를 다음과 같이 개정한다.
- 제18조제3항 중 “문화관광체육국장”을 “문화관광국장”으로 한다.
- ㉗ 강원도립공원 관리 조례 일부를 다음과 같이 개정한다.
- 제4조제3항 중 “문화관광체육국장, 농정국장, 녹색국장”을 “문화관광국장, 농정국장, 산림환경국장”으로 한다.
- ㉘ 강원도립예술단 운영 조례 일부를 다음과 같이 개정한다.
- 제3조제2항 중 “문화관광체육국”을 “문화관광국”으로 한다.
- 제5조제3항 중 “문화관광체육국”을 “문화관광국”으로 한다.
- ㉙ 강원도편찬위원회 조례 일부를 다음과 같이 개정한다.
- 제2조제2항 중 “문화관광체육국”을 “문화관광국”으로 한다.
- 제4조제2항 중 “문화관광체육국”을 “문화관광국”으로 한다.
- ㉚ 강원학연구센터 설립 및 지원 조례 일부를 다음과 같이 개정한다.
- 제6조제4항 중 “문화관광체육국”을 “문화관광국”으로 한다.
- ㉛ 강원도 아동보호 및 복지증진 조례 일부를 다음과 같이 개정한다.
- 제6조제3항 중 “보건복지여성국”을 “복지국”으로 한다.
- ㉜ 강원도 양성평등 기본 조례 일부를 다음과 같이 개정한다.
- 제19조의3제4항 중 “보건복지여성국”을 “복지국”으로 한다.
- 제45조제1호 중 “보건복지여성국”을 “복지국”으로 한다.
- 제51조제3항 중 “보건복지여성국”을 “복지국”으로 한다.
- ㉝ 강원도 위스타트마을 운영 및 지원에 관한 조례 일부를 다음과 같이 개정한다.
- 제5조제3항 중 “보건복지여성국”을 “복지국”으로 한다.
- ㉞ 강원도 학교 밖 청소년 지원 조례 일부를 다음과 같이 개정한다.
- 제7조제2항 중 “보건복지여성국”을 “복지국”으로 한다.
- ㉟ 강원도 농산물 이용촉진 등 농산물 직거래 활성화에 관한 조례 일부를 다음과 같이 개정한다.
- 제8조제2항 중 “유통원예과”를 “농산물유통과”로 한다.

㉔ 강원도 산불방지 및 지원 조례 일부를 다음과 같이 개정한다.

제6조제1항제5호 중 “녹색국”을 “산림환경국”으로 한다.

제7조제3항 중 “녹색국”을 “산림환경국”으로 한다.

㉕ 강원도 유아 숲 교육 활성화에 관한 조례 일부를 다음과 같이 개정한다.

제11조제2항 중 “녹색국”을 “산림환경국”으로 한다.

㉖ 강원도 화학물질 안전관리 조례 일부를 다음과 같이 개정한다.

제6조제3항 중 “녹색국”을 “산림환경국”으로 한다.

㉗ 강원도 환경영향평가 조례 일부를 다음과 같이 개정한다.

제14조제3항 중 “녹색국”을 “산림환경국”으로 한다.

㉘ 강원도 인재개발원 시설사용료 징수 조례 일부를 다음과 같이 개정한다.

제명 “강원도 인재개발원 시설사용료 징수 조례”를 “강원도공무원교육원 시설사용료 징수 조례”로 한다.

제1조 중 “인재개발원”을 “공무원교육원”으로 한다.

제2조제1호 중 “인재개발원(이하 “인재개발원”이라 한다)”을 “공무원교육원(이하 “공무원교육원”이라 한다)”으로 한다.

제3조 중 “인재개발원 원장(이하 “원장”이라 한다)은 인재개발원”을 “공무원교육원장(이하 “원장”이라 한다)은 공무원교육원”으로 한다.

제7조제2호 중 “인재개발원”을 “공무원교육원”으로 한다.

별지 제1호서식, 제2호서식 및 제3호서식 중 “인재개발원”을 각각 “공무원교육원”으로 하고, 같은 서식 중 “인재개발원장”을 각각 “공무원교육원장”으로 한다.

별지 제3호서식 뒷면 중 제1호, 제3호 및 제4호 중 “인재개발원”을 각각 “공무원교육원”이라 한다.

㉙ 강원도인재개발원의 강원도민등에 대한 교육훈련 운영 조례 일부를 다음과 같이 개정한다.

제명 “강원도인재개발원의 강원도민등에 대한 교육훈련 운영 조례”를 “강원도공무원교육원의 강원도민등에 대한 교육훈련 운영 조례”로 한다.

제1조 중 “인재개발원”을 “공무원교육원”으로 한다.

제3조 중 “인재개발원의 장”을 “공무원교육원의 장”으로 한다.

㉚ 강원도 공무원 행동강령 일부를 다음과 같이 개정한다.

제35조제3항 중 “인재개발원”을 “공무원교육원”으로 한다.

㉛ 강원도 빅데이터 활용에 관한 조례 일부를 다음과 같이 개정한다.

제13조제2항 중 “인재개발원”을 “공무원교육원”으로 한다.

제313회 강원도의회(2022. 9. 27.) 및 제10회 조례·규칙심의회(2022. 8. 30.)에서 의결된 강원도 공무원 정원 조례 일부개정조례를 다음과 같이 공포한다.

2022년 10월 14일

강 원 도 지 사 김 진 태 인

강원도 조례 제4934호

강원도 공무원 정원 조례 일부개정조례

강원도 공무원 정원 조례 일부를 다음과 같이 개정한다.

제2조제1호 중 “2,343명”을 “2,340명”으로 하며, 같은 조 제4호 중 “124명”을 “131명”으로, 같은 조 제5호 중 “63명”을 “59명”으로 한다.

별표 3을 별지와 같이 한다.

부칙

이 조례는 공포한 날부터 시행한다.

■ 강원도 공무원 정원 조례 [별표 3]

정원관리 기관별·직급별 정원(제4조 관련)

직급별	기관별	총 계	본 청	의 회 사무처	직속기관	출장소	경제자유 구역 청	사업소	합의제 행정기관
총 계		7,040	1,654	131	4,596	113	39	448	59
정무직 계		3	-						
도지사		1	1						
자치경찰위원회 위원장		1							1
자치경찰위원회 사무국장		1							1
별정직 계		9	-						
4급상당		1	1						
5급상당 이하 소계		8	7	1					
일반직 계		2,252	-						

직급별	기관별	총 계	본 청	의 회 사무처	직속기관	출장소	경제자유 구역 청	사업소	합의제 행정기관
1급		1	1						
2급		1					1		
2 ~ 3급		2	1	1					
3급		13	10		1	1	1		
3 ~ 4급		2	1						1
4급		102	62	11	7	4	3	14	1
5급 이하 소계		2,116	1,291	117	130	107	34	382	55
전문경력관 소계		15	6	1	4			4	
연구직 계		233	-						
연구관		48			43			5	
연구사		185	6		139	1		39	
지도직 계		33	-						
지도관		9			9				
지도사		24			24				
소방공무원 계		4,463	-						
소방감									
소방정		27	7		20				
소방령 이하 소계		4,436	260		4,172			4	
교육공무원 계		47	-						
총 장		1			1				
교 수		32			32				
조 교		14			14				

제313회 강원도의회(2022. 9. 27.) 및 제10회 조례·규칙심의회(2022. 8. 30.)에서 의결된 강원도 조례 입법 평가 결과 반영 등을 위한 보건복지여성국 소관 42개 조례 일부개정을 위한 조례를 다음과 같이 공포한다.

2022년 10월 14일

강 원 도 지 사 김 진 태 인

강원도 조례 제4935호

강원도 조례 입법평가 결과 반영 등을 위한 보건복지여성국 소관
42개 조례 일부개정을 위한 조례

제1조(「강원도 국가보훈대상자 예우 및 지원에 관한 조례」의 개정) 강원도 국가보훈대상자 예우 및 지원에 관한 조례 일부를 다음과 같이 개정한다.

제1조 중 “제1조(목적) 이 조례는 「국가보훈기본법」등”을 “제1조(목적) 이 조례는 「국가보훈 기본법」 등”으로 한다.

제2조(「강원도 재향군인 예우 및 지원에 관한 조례」의 개정) 강원도 재향군인 예우 및 지원에 관한 조례 일부를 다음과 같이 개정한다.

제1조 중 “이 조례는 재향군인의 예우에 관한 사항과 「대한민국재향군인회법」 제16조에 따라”를 “이 조례는”으로 하고, “도민”을 “강원도민”으로 한다.

제2조제1호 중 “제5조의 규정에 따라”를 “제5조에 따라”로 하고, 같은 조 제2호 중 “제6조의 규정에 따라”를 “제6조에 따라”로 한다.

제7조제2항 중 “「강원도 보조금 관리 조례」의 규정에 따라”를 “「강원도 보조금 관리 조례」에 따라”로 한다.

제3조(「강원도 병역명문가 지원 조례」의 개정) 강원도 병역명문가 지원 조례 일부를 다음과 같이 개정한다.

제2조제1호 중 “「병역명문가 선정 및 표창 운영규정」”을 “「병역명문가 선정 및 표창 운영 규정」”으로 한다.

제4조(「강원도 참전유공자 예우 및 지원에 관한 조례」의 개정) 강원도 참전유공자 예우 및 지원에 관한 조례 일부를 다음과 같이 개정한다.

제1조 중 “강원도”를 “강원도에 거주하는”으로 한다.

제5조제1항 중 “제3조에 해당되는”을 “제3조에 따른”으로 한다.

제6조 중 “주민등록법에”를 “「주민등록법」에”로 한다.

제5조(「강원도 개인운영 사회복지시설 지원에 관한 조례」의 개정) 강원도 개인운영 사회복지시설 지원에 관한 조례 일부를 다음과 같이 개정한다.

제1조 중 “이 조례는 「사회복지사업법 시행령」 제20조제3호의 규정에 의거”를 “이 조례는”으로 한다.

제2조 중 “이 조례에서 사용하는 용어의 뜻은 다음 각 호와 같다. "개인운영 사회복지시설(이하 "시설"이라 한다)"이란 「사회복지사업법」 제34조제2항의 규정에 따라”를 “이 조례에서 "개인운영 사회복지시설(이하 "시설"이라 한다)"이란 「사회복지사업법」 제34조제2항에 따라”로 한다.

제4조 중 “제2조에서 규정한”을 “제2조에 따른”으로 한다.

제7조를 삭제한다.

제6조(「강원도 사회복지장위원회 구성 및 운영 조례」의 개정) 강원도 사회복지장위원회 구성 및 운영 조례 일부를 다음과 같이 개정한다.

제1조 중 “제40조제5항”를 “제40조제6항”으로 한다.

제3조 중 “강원사회복지공동모금회에서”를 “사회복지공동모금강원지회에서”로 한다.

제4조 중 “한차레만”을 “한 차례만”으로 한다.

제8조제1호 중 “법 제40조제4항의”를 “법 제40조제4항”으로 한다.

제7조(「강원도 사회복지사 등의 처우 및 지위 향상에 관한 조례」의 개정) 강원도 사회복지사 등의 처우 및 지위 향상에 관한 조례 일부를 다음과 같이 개정한다.

제2조제1호 중 “「사회복지사업법」 제2조”를 “「사회복지사업법」 제2조”로 한다.

제2조제4호 중 “「사회복지사업법」 제2조 및 「사회복지사 등의 처우 및 지위 향상을 위한 법률」 제2조”를 “「사회복지사업법」 제2조 및 「사회복지사 등의 처우 및 지위 향상을 위한 법률」 제2조”로 한다.

제4조 제목 “다른 조례 등과의 관계”를 “다른 조례와의 관계”로 하고, “다른 법령이나 조례에서”를 “다른 조례에서”로 한다.

제8조 중 “제1항의”를 “제1항에 따른”으로 한다.

제10조 중 “제8조의”를 “제8조에 따른”으로 한다.

제11조제2항제2호 중 “제8조의”를 “제8조에 따른”으로 한다.

제17조제3항을 삭제한다.

제18조를 삭제한다.

제8조(「강원도 긴급복지지원 조례」의 개정) 강원도 긴급복지지원 조례 일부를 다음과 같이 개정한다.

제4조제2호 중 “「국민건강보험법」”을 “「국민건강보험법」”으로 한다.

제4조제4호부터 제6호까지 중 “「국민기초생활보장법」”을 각각 “「국민기초생활 보장법」”으로 한다.

제4조제11호 중 “병역법”을 “「병역법」”으로 한다.

제9조(「강원도 의료급여기금 특별회계 설치 및 운용 조례」의 개정) 강원도 의료급여기금 특별회계 설치 및 운용 조례 일부를 다음과 같이 개정한다.

제1조 중 “제26조의 규정”를 “제26조”로 한다.

제4조 중 “별지 제1호서식에 따른”을 “별지 제1호서식에 따른 신청서와”로 한다.

제5조제3항 및 제4항 중 “제2항의 규정”을 각각 “제2항”으로 한다.

제6조 중 “제16조의 규정”을 “제16조”로 한다.

제7조의 제목 “(보조 등)”을 “(보고 등)”으로 하고, 같은 조 각 호 외의 부분 중 “다음년도”를 “다음 연도”로 한다.

제10조(「강원도 의료급여심의위원회 조례」의 개정) 강원도 의료급여심의위원회 조례 일부를 다음과 같이 개정한다.

제1조 중 “「의료급여법」 제6조 및 같은 법 시행령 제7조의 규정”을 “이 조례는 「의료급여법」 제6조 및 같은 법 시행령 제7조에”로 한다.

제2조제2항 중 “위촉·지명한다..”를 “위촉·지명한다.”로 한다.

제3조제3호 중 “시군의료급여사업”을 “시·군의 의료급여사업”으로 한다.

제3조제4호 중 “의료급여”를 “의료급여사업”으로 한다.

제4조 중 “당연직위원”을 “당연직 위원”으로 하고, “1한 차례”를 “한 차례”로 한다.

제6조 중 “인정할때에”를 “인정할 때에”로 한다.

제10조 중 “회의때 마다”를 “회의 때마다”로 한다.

제11조(「강원도 식품등 기부 활성화에 관한 조례」의 개정) 강원도 식품등 기부 활성화에 관한 조례 일부를 다음과 같이 개정한다.

제4조제3호 중 “제공사업외의 업무를 담당”을 “제공사업 외의 업무를 부여”로 한다.

제12조(「강원도 보육조례」의 개정) 강원도 보육 조례 일부를 다음과 같이 개정한다.

제1조 중 “제1조(목적)”을 “제1조(목적)”으로 하고, “「영유아보육법」의 규정에 따라”를 “「영유아보육법」에 따라”로 한다.

제2조 중 “제2조 (책임)”을 “제2조(책임)”으로 하고, 같은 조 제5항의 “(이하 “어린이집 관계자”라 한다)”를 “(이하 “어린이집 관계자”라 한다)”로 한다.

제3조 중 “제3조 (설치)”를 “제3조(설치)”로 하고, “제6조의 규정에 따라”를 “제6조에 따라”로 한다.

제4조 중 “제4조 (구성 등)”을 “제4조(구성 등)”으로 한다.

제4조 제4항 중 “제4호중”을 “제4호 중”으로 하고, 제4조 제5항 중 “위촉 또는 임명”을 “임명 또는 위촉”으로 한다.

제5조 중 “제5조 (기능)”을 “제5조(기능)”으로 한다.

제6조 중 “제6조 (위원회운영 등)”을 “제6조(위원회운영 등)”으로 한다.

제6조제7항 중 “제9조제1항의 규정에 따른”을 “제9조제1항에 따른”으로 하고, “2주이내”를 “2주 이내”로 한다.

제11조 중 “제11조 (구성)”을 “제11조(구성)”으로 한다.

제11조제2항 중 “제15조제1항의”를 “제15조제1항에 따른”으로 하고, “그밖의”를 “그 밖의”로 하며, “임명후”를 “임명 후”로 한다.

제17조 중 “제17조 (비용의 보조)”를 “제17조(비용의 보조)”로 한다.

제17조제1항 중 “제24조의 규정에 따라”를 “제24조에 따라”로 한다.

제17조제2항 중 “규정에 의한”을 “에 따른”으로 하고, 같은 조 제3항 중 “「영유아보육법」 제40조”를 “법 제40조”로 한다.

제13조(「강원도 출산·양육 지원 조례」의 개정) 강원도 출산·양육 지원 조례 일부를 다음과 같이 개정한다.

제13조 중 “의 규정에 따라”를 “에 따라”로 한다.

제14조(「강원도 아동보호 및 복지증진 조례」의 개정) 강원도 아동보호 및 복지증진 조례 일부를 다음과 같이 개정한다.

제1조 중 “「아동복지법」(이하 “법”이라 한다)”을 “「아동복지법」”으로 한다.

제2조제1호 중 “법 제3조의”를 “「아동복지법」(이하 “법”이라 한다) 제3조에 따른”으로 하고, 같은 조 제2호부터 제4호까지 중 “법 제3조의”를 각각 “법 제3조에 따른”으로 한다.

제3조를 다음과 같이 한다.

제3조(지원대상) 이 조례에 따른 지원대상아동은 제2조제1호부터 제3호까지에 따른 아동을 대상으로 한다.

제4조제1항 각 호 외의 부분 중 “예산”을 “예산의 범위”로 한다.

제6조제1항 중 “이내로”를 “이내의 위원으로”로 하고, 같은 조 제3항 각 호 외의 부분 중 “1명이상”을 “1명 이상”으로 한다.

제7조제2항 중 “「아동의 빈곤예방 및 지원 등에 관한 법률」 제10조에 따라”를 “「아동의 빈곤예방 및 지원 등에 관한 법률」 제10조에 따라”로 한다.

제9조제2항 중 “제1호”를 “제1항”으로 한다.

제10조제1항을 제목 외의 부분으로 하고, 같은 조 제2호 중 “어려울 때”를 “어려운 경우”로 하며, 같은 조 제6호 중 “때”를 “경우”로 한다.

제11조제2항 중 “수 행”을 “수행”으로 한다.

제13조 중 “이해관 계인”을 “이해관계인”으로 한다.

제16조를 삭제한다.

제15조(「강원도 지역아동센터 지원 조례」의 개정) 강원도 지역아동센터 지원 조례 일부를 다음과 같이 개정한다.

제2조 중 “한다)란 「아동복지법」”을 “한다)란 「아동복지법」”으로 한다.

제6조제2항 중 “각 호의”를 “각 호에 따른”으로 하고, 같은 조 제3항을 삭제한다.

제16조(「강원도 효행 장려 및 지원에 관한 조례」의 개정) 강원도 효행 장려 및 지원에 관한 조례 일부를 다음과 같이 개정한다.

제1조 중 “「효행 장려 및 지원에 관한 법률」에 따라 아름다운”을 “아름다운”으로, “도민”을 “강원도민”으로 한다.

제5조제2항 중 “「민법」 제32조 또는 「비영리민간단체지원법」 제4조”를 “「민법」 제32조 또는 「비영리민간단체 지원법」 제4조”로 한다.

제17조(「강원도 대한노인회 강원도연합회 지원에 관한 조례」의 개정) 강원도 대한노인회 강원도연합회 지원에 관한 조례 일부를 다음과 같이 개정한다.

제1조 중 “조례는 「대한노인회 지원에 관한 법률」”을 “조례는 「대한노인회 지원에 관한 법률」”로 한다.

제3조 중 “때에는 「대한노인회 지원에 관한 법률」 제4조에 따라 「공유재산 및 물품관리법」”을 “때에는 「대한노인회 지원에 관한 법률」 제4조에 따라 「공유재산 및 물품 관리법」”으로 한다.

제18조(「강원도 경로당 운영 및 시설 지원 조례」의 개정) 강원도 경로당 운영 및 시설 지원 조례 일부를 다음과 같이 개정한다.

제1조 중 “「노인복지법」 제47조의 규정에 따라 강원도”를 “강원도”로 한다.

제5조제2항 중 “「강원도 보조금 관리조례」”를 “「강원도 보조금 관리 조례」”로 한다.

제19조(「강원도 장수노인수당 지급 조례」의 개정) 강원도 장수노인수당 지급 조례 일부를 다음과 같이 개정한다.

제1조 중 “조례는 「노인복지법」 제4조의 규정에 의하여 경로효친”을 “조례는 경로효친”으로 한다.

제20조(「강원도 장애인 등의 최적관람시설 설치 및 운영에 관한 조례」의 개정) 강원도 장애인 등의 최적관람시설 설치 및 운영에 관한 조례 일부를 다음과 같이 개정한다.

제1조 중 “조례는 「장애인·노인·임산부 등의 편의증진보장에 관한 법률」 제4조”를 “조례는 「장애인·노인·임산부 등의 편의증진 보장에 관한 법률」 제4조”로 한다.

제2조제1호 중 “「장애인·노인·임산부 등의 편의증진보장에 관한 법률」 제2조제1호”를 “「장애인·노인·임산부 등의 편의증진 보장에 관한 법률」 제2조제1호”로 하고, 같은 조 제2호 중 “「장애인·노인·임산부 등의 편의증진보장에 관한 법률 시행령」 제3조”를 “「장애인·노인·임산부 등의 편의증진 보장에 관한 법률 시행령」 제3조”로 한다.

제21조(「강원도 장애인복지대상 조례」의 개정) 강원도 장애인복지대상 조례 일부를 다음과 같이 개정한다.

제2조 중 “한다) 으로”를 “한다)이라”로 한다.

제5조제2항 중 “위원중”을 “위원 중”으로 하고, 같은 조 제3항 중 “장애인복지분야”를 “장애인복지 분야”로, “인사 중”을 “인사 중”으로 한다.

제8조제2항 중 “제1항의 규정에 의한”을 “제1항에 따른”으로 한다.

제22조(「강원도 장애인 등의 편의시설 사전검사에 관한 조례」의 개정) 강원도 장애인 등의 편의시설 사전검사에 관한 조례 일부를 다음과 같이 개정한다.

제1조 중 “사전 검사하여”를 “사전검사하여”로 한다.

제2조제1호 중 ““편의증진법””을 ““장애인등편의법””으로, ““교약법”이라 한다)이 규정하는”을 ““교통약자법”이라 한다)에 따른”으로 하고, 같은 조 제2호 중 “편의증진법과 교약법”을 “장애인등편의법과 교통약자법”으로, “당해”를 “해당”으로 한다.

제5조 중 “편의증진법”을 “장애인등편의법”으로, “교약법”을 “교통약자법”으로 한다.

제6조 중 “「건축법」 제11조”를 “「건축법」 제11조”로, “같은 법제22조”를 “같은 법 제22조”로, “편의증진법과 교약법”을 “장애인등편의법과 교통약자법”으로 한다.

제7조제1항 중 “편의증진법”을 “장애인등편의법”으로, “교약법 제9조에서 규정하는”을 “교통약자법 제9조에 따른”으로 한다.

제9조제3항 중 “하되 연임할 수 있다”를 “한다”로 한다.

제23조(「강원도 장애인복지시설 지원 조례」의 개정) 강원도 장애인복지시설 지원 조례 일부를 다음과 같이 개정한다.

제2조제1호 중 “제2조에서 규정한”을 “제2조에 따른”으로 하고, 같은 조 제2호 중 “장애인복지법 제58조”를 “「장애인복지법」 제58조”로 한다.

제3조 중 “제59조 제1항”을 “제59조제1항”으로 한다.

제5조 각 호 외의 부분 중 “법 시행령 제44조”를 “「장애인복지법 시행령」 제44조”로 한다.

제8조 중 “「장애인복지법령」, 「사회복지사업법령」”을 “「장애인복지법」, 「사회복지사업법」”으로, “법령을 준용한다”를 “법령에 따른다”로 한다.

제24조(「강원도 장애인 자립생활 지원 조례」의 개정) 강원도 장애인 자립생활 지원 조례 일부를 다음과 같이 개정한다.

제3조 중 “도지사”를 “강원도지사(이하 “도지사”라 한다)”로 한다.

제4조제1항 중 “장애인자립생활”을 “장애인 자립생활”로, “수립하여”를 “수립하여 「강원도 장애인복지위원회 설치 및 운영 조례」에 따른”으로 하고, 같은 조 제2항 중 “제1항의 규정에 의한 장애인자립생활”을 “제1항에 따른 장애인 자립생활”로 한다.

제6조제1항 각 호 외의 부분 중 “범위 안”을 “범위”로 한다.

제7조제1항 중 “자립생활교육”을 “자립생활 교육”으로 하고, 같은 조 제2항 중 “그 밖에 제1항에 따른 자립생활교육”을 “제1항에 따른 자립생활 교육”으로 한다.

제8조제2항 중 “그 밖에 제1항”을 “제1항”으로 한다.

제9조제2항 중 “그 밖에 제1항”을 “제1항”으로 한다.

제10조제2항 중 “그 밖에 제1항”을 “제1항”으로 한다.

제25조(「강원도 장사 등에 관한 조례」의 개정) 강원도 장사 등에 관한 조례 일부를 다음과 같이 개정한다.

제3조 중 “도지사”를 “강원도지사(이하 “도지사”라 한다)”로 한다.

제4조제1항 중 “강원도지사(이하 “도지사”라 한다)”를 “도지사”로, “법 시행령 제4조”를 “「장사 등에 관한 법률 시행령」(이하 “영”이라 한다) 제4조”로 한다.

제5조제1항 중 “(이하 “묘지소유자등”이라 한다)”를 “(이하 “묘지소유자등”이라 한다)”로, “(이하 “도 보존묘지등”이라 한다)”를 “(이하 “도 보존묘지등”이라 한다)”로 한다.

제26조(「강원도 중증장애인생산물 우선구매 촉진 조례」의 개정) 강원도 중증장애인생산물 우선구매 촉진 조례 일부를 다음과 같이 개정한다.

제1조 중 “도내”를 “강원도 내”로 한다.

제4조제1항 중 “당해년도”를 “해당 연도”로 하고, 같은 조 제3항 중 “각 호의”를 “각 호에 따른”으로 한다.

제6조제3항 각 호 외의 부분 중 “제1항에서 규정한”을 “제1항에 따른”으로 하고, 같은 항 제2호 중 “「장애인복지법 시행령」 제36조에 의한”을 “「장애인복지법 시행령」 제36조에 따른”으로 한다.

제27조(「강원도 장애인복지위원회 설치 및 운영 조례」의 개정) 강원도 장애인복지위원회 설치 및 운영 조례 일부를 다음과 같이 개정한다.

제1조 중 “조례는 「장애인복지법」 제13조 및 같은 법 시행령 제12조의 규정”을 “조례는 「장애인복지법」 제13조 및 같은 법 시행령 제12조”로 한다.

제3조제2항 중 “위원중”을 “위원 중”으로 한다.

제4조제1항 중 “하되, 연임할 수 있다”를 “한다”로 한다.

제28조(「강원도 공공시설내의 매점 및 자동판매기 설치에 관한 조례」의 개정) 강원도 공공시설내의 매점 및 자동판매기 설치에 관한 조례 일부를 다음과 같이 개정한다.

제1조를 다음과 같이 한다.

제1조(목적) 이 조례는 「장애인복지법」 제42조, 「노인복지법」 제25조, 「한부모가족지원법」 제15조, 「국가유공자 등 예우 및 지원에 관한 법률」 제68조의2, 「독립유공자예우에 관한 법률」 제16조의2 및 「북한이탈주민의 보호 및 정착지원에 관한 법률」 제26조의3에 따른 사람 또는 단체에 대하여 강원도가 설치·관리하는 공공시설에 식료품 또는 사무용품 등 일상생활용품 판매를 위한 매점 및 자동판매기의 설치를 허가 또는 위탁할 때에 우선하여 계약할 수 있도록 하는데 필요한 사항을 규정함을 목적으로 한다.

제2조 각 호 외의 부분 중 ““장애인 등”이라 함”을 “이 조례에서 “장애인 등”이라 함”으로 하고, 같은 조 제5호를 다음과 같이 한다.

5. 「북한이탈주민의 보호 및 정착지원에 관한 법률」 제2조제2호에 따른 보호대상자

제3조제1항 각 호 외의 부분 중 “장애인 등에게 매점”을 “매점”으로 하고, 같은 항 제1호 중 “도”를 “강원도(이하 “도”라 한다)”로 하며, 같은 조 제2항을 삭제한다.

제3조의2를 다음과 같이 신설한다.

제3조의2(다른 조례와의 관계) 제3조에 따른 공공시설에 매점 및 자동판매기를 설치할 때에는 다른 조례에 규정된 사항을 제외하고 이 조례에 따른다.

제4조 중 “제3조의 규정”을 “제3조”로 한다.

제5조 각 호 외의 부분 중 “장애인 등으로서 도내”를 “도내”로, “각 호중”을 “각 호 중”으로 한다.

제6조제1항 본문 중 “제5조의 규정”을 “제5조”로 한다.

제8조제1호 중 “제7조의 규정을”을 “제7조를”로 한다.

제29조(「강원도 노인학대 예방 및 보호에 관한 조례」의 개정) 강원도 노인학대 예방 및 보호에 관한 조례 일부를 다음과 같이 개정한다.

제2조제2호 중 “제39조의5제1항”을 “제39조의5제2항”으로 한다.

제4조의 제목“(위원회의 설치)”를 “(위원회의 구성·운영)”으로 하고, 같은 조 제목 외의 부분 중 “도 시책의 자문을”을 “다음 각 호의 사항을 자문 또는 심의하기”로, “노인학대예방자문위원회(이하 “위원회”라 한다)를 설치한다”를 “노인학대예방 자문위원회를 위원장 1명을 포함한 10명 이내의 위원으로 구성·운영할 수 있다”로 한다.

제4조에 각 호를 다음과 같이 신설한다.

1. 노인학대 예방 및 노인보호의 기본방향과 정책에 관한 사항
2. 노인학대 예방 및 보호 관련기관과 협력체계 구축에 관한 사항
3. 지역노인보호전문기관 위탁 등 기관 운영에 관한 사항
4. 그 밖에 노인학대 예방 및 보호와 관련하여 도지사가 회의에 부치는 사항.

제5조부터 제8조까지를 각각 삭제한다.

제10조제2항 각 호 외의 부분 중 “제1항의 규정”을 “제1항”으로 한다.

제30조(「강원도 성별영향평가 조례」의 개정) 강원도 성별영향평가 조례 일부를 다음과 같이 개정한다.

제5조제2호 중 “성별 수혜평가”를 “성별 수혜분석”으로 한다.

제10조제1항 중 “강원도 성별영향평가 위원회”를 “강원도 성별영향평가위원회”로 한다.

제11조제3항 중 “「강원도 양성평등기본조례」 제37조에 따른 양성평등책임관”을 「강원도 양성평등 기본 조례」 제37조에 따른 양성평등정책책임관”으로 한다.

제16조제1항 중 “성별영향평가 업무를 총괄하는 성별영향평가 책임관으로”를 “소속 공무원 중에서 성별영향평가 업무를 총괄하는 성별영향평가 책임관으로”로 한다.

제31조(「강원도 양성평등 기본 조례」의 개정) 강원도 양성평등 기본 조례 일부를 다음과 같이 개정한다.

제2조제4호 중 “제2조(정의)에 다른”을 “제2조에 따른”으로 한다.

제11조제4항 중 “「여성기업지원에 관한 법률」 제9조”를 “「여성기업지원에 관한 법률」 제9조”로 한다.

제12조제1항제7호 중 “「가족친화 사회환경의 조성 촉진에 관한 법률」 제2조제3호”를 “「가족친화 사회환경의 조성 촉진에 관한 법률」 제2조제3호”로 하고, 같은 조 제3항 중 “도 소재”를 “강원도(이하 “도”라 한다) 소재”로 한다.

제18조제3항제1호 중 “강원”을 “도내”로 한다.

제24조제1항 중 “같은 법 시행령”을 “「양성평등기본법 시행령」”으로 한다.

제31조 본문 중 “한차례”를 “한 차례”로 한다.

제39조제1항 중 “「지방재정법」 제36조의2”를 “「지방재정법」 제36조의2”로 한다.

제42조제3항 단서 중 “「지방자치단체 기금관리기본법」 제4조제3항”을 “「지방자치단체 기금관리기본법」 제4조제3항”으로 한다.

제44조제3항 중 “「지방자치단체 기금관리기본법」 제8조”를 “「지방자치단체 기금관리기본법」 제8조”로 한다.

제32조(「강원도 외국인주민 및 다문화가족 지원 조례」의 개정) 강원도 외국인주민 및 다문화가족 지원 조례 일부를 다음과 같이 개정한다.

제2조제1호 중 “자로서”를 “사람으로서”로, “자를”을 “사람을”로 하고, 같은 조 제2호나목 중 “자와”를 “사람과”로, “자로”를 “사람으로”로 한다.

제5조제1항 ““외국인주민 및 다문화가족 시행계획””을 “외국인주민 및 다문화가족 시행계획”으로 하고, 같은 조 제4항 중 “제1항의”를 “제1항에 따른”으로, “확정 한다”를 “확정한다”로 한다.

제6조제3항 중 “제1항 및 제2항의 각 호”를 “제1항 및 제2항 각 호”로 한다.

제7조제3항 중 “나머지는”을 “위촉직 위원은”으로 하고 “자”를 “사람”으로 한다.

제9조제1호 중 “피성년후견인·피한정후견인”을 “피성년후견인”으로 한다.

제11조제2호 중 “사망, 국외이주”를 “국외이주”로 한다.

제15조를 삭제한다.

제18조제2항 중 “제1항”을 “도지사는 제1항”으로 하고, 같은 조 제3항 “제6조의 규정에”를 “제6조에”로 하며, 같은 조 제4항 “제3조의”를 “제3조에 따른”으로 한다.

제19조제1항 중 “또는「다문화가족 지원법」이”를 “또는 「다문화가족지원법」에서”로 한다.

제21조제1항 중 “「재한외국인 처우 기본법」 제19조에 따른 매년 5월 20일을 “세계인의 날”로 하고, 세계인의 날로부터”를 “「재한외국인 처우 기본법」 제19조에 따른 세계인의 날인 매년 5월 20일로부터”로 한다.

제33조(「강원도 청소년활동 진흥 조례」의 개정) 강원도 청소년활동 진흥 조례 일부를 다음과 같이 개정한다.

제2조제1호 “「청소년 기본법」 제3조제1호 규정에 의한 9세 이상 24세 이하인 사람을 말한다”를 “「청소년 기본법」 제3조제1호에 따른 사람을 말한다”로 한다.

제4조제1항 중 “수립하여야한다”를 “수립하여야 한다”로 하고 같은 조 제1호 중 “활성화”를 “활성화 방안”으로 하며, 같은 조 제9호 중 “교육, 활동”을 “교육 및 활동”으로 하고, 같은 조 제2항 중 “결 과”를 “결과”로 하며, 같은 조 제3항 중 “반 영하여야”를 “반영하여야”로 한다.

제5조제2항제4호 중 “인증을 받은 청소년수련활동의”를 “인증받은 청소년수련활동에 대한”으로 하고 같은 조 제7항 중 “범위 안에서”를 “범위에서”로 한다.

제6조제2항제1호 중 “제안 등”을 “제안”으로 한다.

제34조(「강원도 학교 밖 청소년 지원 조례」의 개정) 강원도 학교 밖 청소년 지원 조례 일부를 다음과 같이 개정한다.
제1조 중 “「학교 밖 청소년 지원에 관한 법률」제3조”를 “「학교 밖 청소년 지원에 관한 법률」 제3조”로 한다.

제2조제4호 중 “제2호의”를 “제3호에 따른”으로, “「초·중등교육법」제4조”를 「초·중등교육법」 제4조”로 한다.

제6조제2항 “도지사는 제1항에 따른 위원회의 기능을”을 “제1항에 따른 위원회의 기능은”으로 하고 “대행할 수 있다”를 “대행한다”로 한다.

제7조제3항을 다음과 같이 신설한다.

- ③ 위촉직 위원은 특정 성별이 위촉직 위원 수의 10분의 6을 초과하지 아니하도록 하여야 한다. 다만, 해당 분야의 특정 성별 전문인력 부족 등 부득이한 사유로 인해 「양성평등기본법」 제12조에 따른 실무위원회의 의결을 받은 경우에는 그러하지 아니하다.

제7조제3항을 제4항으로 하고, “하되 연임할 수 있다”를 “한다”로 한다.

제10조제2항 중 “제15조 규정에 따른 ”을 “제15조에 따른”으로 한다.

제10조제3항 중 “「청소년복지 지원법」제9조의”를 “「청소년복지 지원법」 제9조에 따른”으로 한다.

제12조 중 “제12조(후견인제도 운영) ① 도지사는”을 “제12조(후견인제도 운영) ① 도지사는”으로 하고, 같은 조 후단을 삭제하며, 같은 조에 제2항을 다음과 같이 신설한다.

- ② 후견인 제도 운영에 따른 세부사항은 도지사가 따로 정한다.

제35조(「강원도 청소년육성 및 지원 조례」의 개정) 강원도 청소년육성 및 지원 조례 일부를 다음과 같이 개정한다.

제1조 중 “「청소년 기본법」제8조”를 “「청소년 기본법」 제8조”로 하고 “규정한다”를 “규정함을 목적으로 한다”로 한다.

제2조제1호 중 ““강원도 청소년육성위원회(이하 “위원회”라 한다)””를 ““강원도 청소년육성위원회”(이하 “위원회”라 한다)”로 하고, 같은 조 제2호 ““강원도 청소년 육성기금(이하 “기금”이라 한다)””를 ““강원도 청소년 육성기금”(이하 “기금”이라 한다)”로 하며, 같은 조 제3호 ““강원도 자랑스러운 청소년상(이하 “청소년상”이라 한다)””를 ““강원도 자랑스러운 청소년상”(이하 “청소년상”이라 한다)”으로 한다.

제7조제6호 중 “그 밖에 위원장이 필요하다고 인정할 때”를 “그 밖의 사유로 직무를 수행하는데 부적당하다고 인정되는 경우”로 한다.

제15조제2항 중 “「강원도 통합관리기금 설치 및 운용 조례”을 “「강원도 통합안정화기금 설치 및 운용 조례”으로 하고, 제4항 “당해”를 “해당”으로 한다.

제21조제2호 중 “과학기술”을 “과학기술 부문”으로 하고, 같은 조 제3호 중 “봉사”를 “봉사 부문”으로 하며, 같은 조 제4호 중 “체육”을 “체육 부문”으로 하고, 같은 조 제5호 중 “면학”을 “면학 부문”으로 하고, 같은 조 제6호 중 “환경”을 “환경 부문”으로 하며, 같은 조 제7호 중 “효행 및 선행”을 “효행 및 선행 부문”으로 한다.

제36조(「강원도 보건의료심의위원회 조례」의 개정) 강원도 보건의료심의위원회 조례 일부를 다음과 같이 개정한다.

제1조 중 “「같은 법 시행령”을 “같은 법 시행령”으로 한다.

제5조 중 “위원을 위촉해제할”을 “위원 위촉을 해제할”로 한다.

제5조제2호 중 “위원이 사망하거나, 장기간의 치료를 요하는 질병”을 “위원이 장기간의 치료를 요하는 질병”으로 한다.

제10조는 삭제한다.

제37조(「강원도 간접흡연피해방지 조례」의 개정) 강원도 간접흡연피해방지 조례 일부를 다음과 같이 개정한다.

제5조제1항제2호 중 “「학교보건법」에 따른 학교환경위생 정화구역 중 절대정화구역”을 “「교육환경 보호에 관한 법률」에 따른 교육환경보호구역 중 절대보호구역”으로 한다.

제6조제3항 중 “규칙으로 정한다”를 “「국민건강 증진법 시행규칙」 제6조에 준하여 규칙으로 정한다.”로 한다.

제7조제2항 중 “제6조제3항 별표2를 준용한다.”를 “제6조제4항 별표 2에 따른다.”로 한다.

제8조제3항 중 ““자원봉사단체””를 “자원봉사단체”로 한다.

제38조(「강원도 건강생활 실천 활성화 조례」의 개정) 강원도 건강생활 실천 활성화 조례 일부를 다음과 같이 개정한다.

제1조 중 “강원도민 스스로 건강생활을 실천할 수 있도록 여건을 조성함으로써 강원도민의 건강증진에 이바지함을 목적으로 한다.”를 “「국민건강증진법」 제10조에 따라 강원도 건강생활실천협의회를 설치하고, 그 운영에 필요한 사항을 규정함으로써 강원도민 스스로 건강생활을 실천할 수 있도록 여건을 조성하고 강원도민의 건강증진에 이바지함을 목적으로 한다.”로 한다.

제3조 중 “(다른 법규와의 관계)”를 “(다른 조례와의 관계)”로 하며, “다른 법령 및 조례에서”를 “다른 조례에서”로 한다.

제4조제1항 중 “각 호의 사항을”을 “각 호를”로 한다.

제5조제1항 중 “다음사항을 포함하여야 한다.”를 “다음 각 호의 사항이 포함되어야 한다.”로 한다.

제6조제1항 중 “구성 운영한다.”를 “구성·운영한다.”로 한다.

제8조를 삭제한다.

제10조제1항 중 “위탁 할”을 “위탁할”로 한다.

제10조제2항을 삭제한다.

제39조(「강원도 자살예방 및 생명존중문화 조성에 관한 조례」의 개정) 강원도 자살예방 및 생명존중문화 조성에 관한 조례 일부를 다음과 같이 개정한다.

제5조제1항 중 “(이하 “법”이라 한다) 제8조에”를 “(이하 “법”이라 한다) 제8조에”로 한다.

제5조제2항제4호 중 “청소년의 학교폭력 등으로 인한”을 “청소년의 학교폭력 등과 관련하여”로 하며, 같은 항 제5호 중 “구축에 관한 사항”을 “구축”으로, 같은 항 제6호 중 “운영에 관한 사항”을 “운영”으로, 같은 항 제7호 중 “구축에 관한 사항”을 “구축”으로 한다.

제6조제3항 중 “「정신건강증진 및 정신질환자 복지서비스 지원에 관한 법률」 제53조에”를 “「정신건강증진 및 정신질환자 복지서비스 지원에 관한 법률」 제53조에”로 한다.

제7조제1항 중 “자살 통계를”을 “자살통계를”로 하고, 같은 조 제3항 중 “제12조에 의한”을 “제12조에 따른”으로 한다.

제9조제4항 중 “제19조의”를 “제19조에 따른”으로 한다.

제10조의 제목 “(자살자시도자 등에 대한 지원)”을 “(자살시도자 등에 대한 지원)”으로 한다.

제11조제2항을 삭제한다.

제40조(「강원도 식품 및 공중위생 발전 지원 조례」의 개정) 강원도 식품 및 공중위생 발전 지원에 관한 조례 일부를 다음과 같이 개정한다.

제4조 각 호 외의 부분 중 “이하 “단체”라 한다.”를 “이하 “단체”라 한다”로 한다.

제41조(「강원도 공공보건의료지원단 설치 및 운영에 관한 조례」의 개정) 강원도 공공보건의료지원단 설치 및 운영에 관한 조례 일부를 다음과 같이 개정한다.

제3조 중 “제17조 제1항에”를 “제17조제1항에”로 한다.

제4조 중 “지원단의 인력은”을 “지원단은”으로, “공공보건의료 지원단장”을 “공공보건의료지원단장”으로 한다.

제11조 중 “범위 내에서”를 “범위에서”로 한다.

제42조(「강원도 지역응급의료위원회 설치 및 운영에 관한 조례」의 개정) 강원도 지역응급의료위원회 설치 및 운영에 관한 조례 일부를 다음과 같이 개정한다.

제1조 중 “조례는 「응급의료에 관한 법률」 제13조의6의 규정에 따라 ”를 “ 조례는 「응급의료에 관한 법률」 제13조의6에 따라”로 한다.

제2조제1호 중 “”응급의료”란「응급의료에 관한 법률」(이하 “법”이라 한다)제2조제2호에”를 “”응급의료”란 「응급의료에 관한 법률」(이하 “법”이라 한다) 제2조제2호에”로, 같은 조 제2호 중 “”응급의료기관” 이란「의료법」제3조에”를 “”응급의료기관”이란 「의료법」 제3조에”로, “법제2조제5호에”를 “법 제2조제5호에”로 한다.

제3조제5호 중 “도지사가 ” 를 “강원도지사(이하 “도지사”라 한다)가”로 한다.

제4조제2항 중 “위원중에서”를 “위원 중에서”로, 같은 항 제1호, 제2호, 제5호 및 제6호 중 “자”를 “사람”으로 하며, 같은 항 제3호 중 “도”를 “강원도(이하 “도”라 한다)”로 한다.

제6조제4항 중 “위원에 ”를 “위원에게 ”로 한다.

부칙

이 조례는 공포한 날부터 시행한다.

제313회 강원도의회(2022. 9. 27.) 및 제10회 조례·규칙심의회(2022. 8. 30.)에서 의결된 강원도 주택 조례 일부개정조례를 다음과 같이 공포한다.

2022년 10월 14일

강 원 도 지 사 김 진 태 인

강원도 조례 제4936호

강원도 주택 조례 일부개정조례

강원도 주택 조례 일부를 다음과 같이 개정한다.

제7조제1항 각 호 외의 부분을 다음과 같이 한다.

점검단의 품질점검 위원(이하 “위원”이라 한다)은 건축, 구조, 조경, 기계, 전기, 소방 등 분야별 전문가를 대상으로 총 100명 이내로 구성하며, 다음 각 호에 따른 권역별로 운영할 수 있다.

제7조제2항 중 “10명”을 “15명”으로 한다.

부칙

제1조(시행일) 이 조례는 공포한 날부터 시행한다.

제2조(점검단 구성을 위한 준비행위) 점검단의 분야별 위원 추가 위촉 등 점검단의 구성을 위한 준비행위는 이 조례 시행 전에 할 수 있다.

제313회 강원도의회(2022. 9. 27.) 및 제12회 조례·규칙심의회(2022. 9. 29.)에서 의결된 강원도 1인가구 지원 조례를 다음과 같이 공포한다.

2022년 10월 14일

강 원 도 지 사 김 진 태 인

강원도 조례 제4937호

강원도 1인가구 지원 조례

제1조(목적) 이 조례는 강원도 내 1인가구 지원에 필요한 사항을 규정함으로써 1인가구의 복지와 권익을 증진하는데 기여함을 목적으로 한다.

제2조(정의) 이 조례에서 사용하는 용어의 뜻은 다음과 같다.

- 1. “1인가구”란 1인이 단독으로 생계를 유지하고 있는 생활 단위를 말한다.
- 2. “돌봄서비스”란 생계, 고용, 가사, 건강관리 등 자립생활에 필요하다고 강원도지사(이하 “도지사”라 한다)가 정한 서비스를 말한다.

제3조(도지사의 책무) 도지사는 1인가구의 삶의 질을 향상하기 위하여 종합적인 계획을 수립·시행하고 이에 따른 정책을 마련해야 한다.

제4조(적용범위) 이 조례는 강원도에 주민등록을 하고 실제로 거주하는 사람에게 적용한다.

제5조(다른 조례와의 관계) 1인가구 지원에 관하여 다른 조례에 특별한 규정이 있는 경우를 제외하고는 이 조례에서 정하는 바에 따른다.

제6조(기본계획의 수립·시행) ① 도지사는 1인가구 지원에 관한 기본계획(이하 “기본계획”이라 한다)을 5년마다 수립·시행해야 한다.

② 기본계획에는 다음 각 호의 사항이 포함되어야 한다.

- 1. 1인가구 지원의 기본 방향 및 목표
- 2. 1인가구 지원의 추진 과제 및 방법
- 3. 1인가구 지원의 분야별 정책
- 4. 재원 마련 및 조달 방안
- 5. 그 밖에 1인가구 지원을 위하여 도지사가 필요하다고 인정하는 사항

③ 도지사는 중앙행정기관에서 1인가구 지원에 관한 계획·정책을 수립·변경한 경우에 기본계획에 반영하도록 노력해야 한다.

제7조(시행계획의 수립·시행) 도지사는 기본계획에 따라 연도별 시행계획을 수립·시행해야 한다.

제8조(실태조사) ① 도지사는 기본계획 및 시행계획을 효율적으로 수립·시행하기 위하여 1인가구에 대한 실태조사를 실시할 수 있다.

② 그 밖에 제1항에 따른 실태조사에 필요한 사항은 도지사가 정한다.

제9조(지원 사업) ① 도지사는 1인가구 지원을 위하여 다음 각 호의 사업을 추진할 수 있다.

- 1. 주거안정 지원 사업
- 2. 심리·상담·문화·여가생활 등 지원 사업
- 3. 맞춤형 돌봄서비스 사업

- 4. 위기상황 대처 등 안전 지원 사업
- 5. 건강관리를 위한 건강 지원사업
- 6. 1인가구 복지 관련 단체·기관 지원 및 연구·조사 사업
- 7. 그 밖에 1인가구 지원을 위하여 도지사가 필요하다고 인정하는 사업
- ② 그 밖에 제1항에 따른 사업에 필요한 사항은 도지사가 정한다.

제10조(비밀누설 금지) 이 조례에 따라 업무를 수행하거나 수행하였던 사람은 업무상 알게 된 비밀을 누설해서는 안 된다.

제11조(권한의 위임·위탁) ① 도지사는 제9조제1항에 따른 사업 추진에 관한 권한을 시장·군수에게 위임할 수 있다.

② 도지사는 제8조제1항에 따른 실태조사를 1인가구 지원에 전문성을 갖춘 연구기관·법인 또는 단체에 위탁할 수 있다.

제12조(협력체계 구축) 도지사는 1인가구 지원을 위하여 시·군, 관계 기관, 법인 및 단체 등과 협력체계를 구축할 수 있다.

부칙

이 조례는 공포한 날부터 시행한다.

제313회 강원도의회(2022. 9. 27.) 및 제12회 조례·규칙심의회(2022. 9. 29.)에서 의결된 강원도 경계선지능인 지원 조례를 다음과 같이 공포한다.

2022년 10월 14일

강 원 도 지 사 김 진 태 인

강원도 조례 제4938호

강원도 경계선지능인 지원 조례

제1조(목적) 이 조례는 경계선지능인 지원에 필요한 사항을 규정함으로써 경계선지능인의 자립 및 사회참여를 위한 기반을 조성하여 삶의 질 향상에 이바지함을 목적으로 한다.

제2조(정의) 이 조례에서 사용하는 용어의 뜻은 다음과 같다.

- 1. “경계선지능인”이란 「발달장애인 권리보장 및 지원에 관한 법률」 제2조제1호에 따른 지적장애인에 해당하지는 않지만 인지능력 또는 학습능력 등의 부족으로 사회생활의 적응에 어려움을 겪어 지원과 보호가 필요한 사람을 말한다.
- 2. “경계선지능인 지원”이란 진단, 치료, 돌봄, 교육 및 취업 등에 이르기까지 경계선지능인에 대한 전반적인 맞춤형 지원을 말한다.

제3조(도지사의 책무) 강원도지사(이하 “도지사”라 한다)는 경계선지능인이 사회 구성원으로 자립하기 위한 기반을 조성하도록 노력해야 한다.

제4조(다른 조례와의 관계) 경계선지능인 지원에 관하여 다른 조례에 특별한 규정이 있는 경우를 제외하고는 이

조례에서 정하는 바에 따른다.

제5조(기본계획의 수립) ① 도지사는 경계선지능인 지원을 위한 계획(이하 “기본계획”이라 한다)을 5년마다 수립·시행하여야 한다.

② 기본계획에는 다음 각 호의 사항이 포함되어야 한다.

- 1. 경계선지능인 지원의 기본 정책 목표 및 방향
- 2. 경계선지능인 지원 사업의 계획 및 추진
- 3. 경계선지능인 지원 프로그램 개발·운영 및 보급
- 4. 경계선지능인 지원을 위한 협력체계 구축
- 5. 경계선지능인 지원을 위한 재원 마련 및 조달 방법
- 6. 그 밖에 경계선지능인 지원을 위하여 도지사가 필요하다고 인정하는 사항

③ 도지사는 제1항의 기본계획에 따라 경계선지능인 지원을 위한 시행계획을 매년 수립·시행하여야 한다.

제6조(실태조사) ① 도지사는 기본계획을 효율적으로 수립·시행하기 위해 경계선지능인에 대한 실태조사를 실시할 수 있다.

② 도지사는 제1항에 따른 실태조사 결과를 기본계획 수립 시 반영할 수 있다.

제7조(지원센터 설치·운영) ① 도지사는 경계선지능인 지원을 위하여 강원도 경계선지능인 지원센터(이하 “지원센터”라 한다)를 설치·운영할 수 있다.

② 제1항에 따른 지원센터는 다음 각 호의 업무를 수행한다.

- 1. 경계선지능인에 대한 진단, 치료, 돌봄, 교육 및 취업에 관한 지원
- 2. 경계선지능인에 대한 정보제공 및 의사소통을 위한 조력 제공, 자조모임 지원
- 3. 경계선지능인 지원 프로그램 개발·운영 및 보급
- 4. 경계선지능인 가족 및 관련 서비스 종사자에 대한 교육
- 5. 경계선지능인 지원체계 마련을 위한 조사·연구
- 6. 경계선지능인에 대한 인식개선 사업
- 7. 경계선지능인 지원을 위한 협력체계 구축
- 8. 그 밖에 경계선지능인 지원을 위하여 도지사가 필요하다고 인정하는 사항

③ 그 밖에 지원센터의 설치·운영에 관한 사항은 도지사가 정한다.

제8조(재정 지원) 도지사는 경계선지능인 지원을 위한 사업을 수행하는 시·군, 법인 및 단체에 대하여 예산의 범위에서 사업수행에 필요한 비용의 전부 또는 일부를 지원할 수 있다.

제9조(운영의 위탁) 도지사는 지원센터의 운영을 경계선지능인에 대해 전문성을 갖춘 기관 또는 단체 등에 위탁할 수 있다.

제10조(협력체계 구축) 도지사는 경계선지능인 지원을 위하여 「의료법」 제3조에 따른 의료기관, 「평생교육법」 제2조제2호에 따른 평생교육기관, 「산업재해보상보험법」 제73조에 따른 직업훈련기관 등 관련 기관 및 단체 등과 협력체계를 구축하도록 노력해야 한다.

부칙

이 조례는 공포한 날부터 시행한다.

제313회 강원도의회(2022. 9. 27.) 및 제12회 조례·규칙심의회(2022. 9. 29.)에서 의결된 강원도 다태아·다자녀가정 우대 및 지원에 관한 조례를 다음과 같이 공포한다.

2022년 10월 14일

강 원 도 지 사 김 진 태 인

강원도 조례 제4939호

강원도 다태아·다자녀가정 우대 및 지원에 관한 조례

제1조(목적) 이 조례는 「저출산·고령사회 기본법」 및 「건강가정기본법」에 따라 출산율 저하 등 사회문제에 적극 대응하고, 다태아·다자녀가정을 우대 및 지원하여 다태아·다자녀 양육에 따른 부담을 경감하고 행복한 양육환경 조성에 기여함을 목적으로 한다.

제2조(정의) 이 조례에서 사용하는 용어의 뜻은 다음과 같다.

- 1. “다태아·다자녀가정”이란 다태아 또는 둘 이상의 자녀를 양육하는 가정을 말한다. 이 경우 출산과 입양을 불문한다.
- 2. “공공산후조리원”이란 「모자보건법」 제15조의17에 따른 산후조리원을 말한다.
- 3. “반비다복카드”란 다태아·다자녀가정을 우대하기 위해 강원도가 발급하는 카드를 말한다.

제3조(도지사의 책무) 강원도지사(이하 “도지사”라 한다)는 출산율 저하 등 사회문제에 적극 대응하고, 다태아·다자녀가정을 우대 및 지원하기 위한 시책을 적극 발굴하여 추진해야 한다.

제4조(다른 조례와의 관계) 다태아·다자녀가정 우대 및 지원에 관하여 다른 조례에 우선하여 이 조례를 적용한다.

제5조(지원 대상) 다태아·다자녀가정 중 도지사가 정하는 기준을 충족하는 가정은 제6조에 따른 지원을 받을 수 있다.

제6조(다태아·다자녀가정 지원) ① 도지사는 제5조에 따른 다태아·다자녀가정에 다음 각 호의 사업을 수행할 수 있다.

- 1. 공공산후조리원 이용료 지원
- 2. 대학 등록금 지원
- 3. 「공공기관의 운영에 관한 법률」에 따른 기관·법인 또는 단체에서 운영하고 있는 시설의 입장료 및 이용료 지원
- 4. 그 밖에 제5조에 따른 다태아·다자녀가정을 위해 도지사가 필요하다고 인정하는 지원

② 제1항의 사업 수행에 필요한 사항은 도지사가 정한다.

제7조(반비다복카드 발급) ① 도지사는 다음 각 호의 조건을 모두 충족하는 가정에 반비다복카드를 발급할 수 있다.

- 1. 부 또는 모가 강원도에 주민등록이 되어 있고 실제로 거주할 것
- 2. 다태아·다자녀가정일 것. 이 경우 임신중인 태아를 자녀로 본다.
- 3. 최연소 자녀의 나이가 만 24세 이하일 것

② 제1항에 따른 반비다복카드의 발급에 필요한 사항은 도지사가 정한다.

제8조(강원도 다태아·다자녀가정의 날) ① 강원도 다태아·다자녀가정의 날(이하 “다태아·다자녀가정의 날”이라 한다)은 매년 2월 2일로 한다.

② 도지사는 다태아·다자녀가정을 위한 명패를 제작하여 다태아·다자녀가정의 날에 배부할 수 있다.

③ 제2항에 따른 명패의 제작 및 배부에 필요한 사항은 도지사가 정한다.

제9조(교육 및 홍보) 도지사는 강원도민을 대상으로 이 조례에 따른 다태아·다자녀가정 지원 시책에 관해 교육하거나 홍보할 수 있다.

제10조(포상) ① 도지사는 다음 각 호에 해당하는 자에게 포상할 수 있다.

- 1. 모범 다태아·다자녀가정
 - 2. 다태아·다자녀가정 우대 및 지원에 이바지한 법인 및 단체
 - 3. 그 밖에 도지사가 다태아·다자녀가정 우대 및 지원에 공헌이 현저하다고 인정하는 자
- ② 제1항에 따른 포상자의 선정기준, 포상 내용 등은 도지사가 정한다.

부칙

이 조례는 공포한 날부터 시행한다.

제313회 강원도의회(2022. 9. 27.) 및 제12회 조례·규칙심의회(2022. 9. 29.)에서 의결된 강원도 출산·양육 지원 조례 일부개정조례를 다음과 같이 공포한다.

2022년 10월 14일

강 원 도 지 사 김 진 태 인

강원도 조례 제4940호

강원도 출산·양육 지원 조례 일부개정조례

강원도 출산·양육 지원 조례 일부를 다음과 같이 개정한다.

제2조제4호를 삭제하고, 같은 조에 제5호를 다음과 같이 신설한다.

- 5. “난임부부”란 「모자보건법」 제2조제11호의 난임에 해당하는 부부를 말한다.

제6조제3호 중 “임신과 출산에 따른 부담 경감을 위한”을 “임신·출산에 필요한 비용”으로 하고, 같은 조에 제6호 및 제7호를 각각 다음과 같이 신설한다.

- 6. 난임의 진단 및 치료를 위한 비용 지원
- 7. 기형아 검사 등 각종 산전 검사 비용 지원

제7조를 다음과 같이 한다.

제7조(양육부담 경감) 도지사는 보호자의 자녀 양육에 따른 부담경감을 위하여 다음 각 호의 사항을 추진하여야 한다.

- 1. 자녀 양육 부담 경감을 위한 경제적 지원
- 2. 자녀 양육에 유리한 환경조성을 위한 편의시설 설치 및 인프라 구축
- 3. 다자녀가정의 사회적 우대분위기 및 양육 부담 경감 지원

제11조를 삭제한다.

제13조제1항 각 호 외의 부분 중 “법 제10조의 규정”을 “법 제10조”로 하고, 같은 항 제8호를 삭제한다.

부칙

이 조례는 공포한 날부터 시행한다.

제313회 강원도의회(2022. 9. 27.) 및 제12회 조례·규칙심의회(2022. 9. 29.)에서 의결된 강원도 서예진흥에 관한 지원 조례를 다음과 같이 공포한다.

2022년 10월 14일

강 원 도 지 사 김 진 태 인

강원도 조례 제4941호

강원도 서예진흥에 관한 지원 조례

제1조(목적) 이 조례는 강원도 내 서예의 진흥에 필요한 사항을 규정함으로써 서예의 예술성 발전과 서예교육의 활성화에 이바지함을 목적으로 한다.

제2조(정의) 이 조례에서 사용하는 용어의 뜻은 「서예진흥에 관한 법률」(이하 “법”이라 한다) 제2조에 따른다.

제3조(도지사의 책무) ① 강원도지사(이하 “도지사”라 한다)는 서예의 예술성을 발전시키고 서예교육이 활성화될 수 있도록 서예의 진흥에 필요한 시책을 수립·시행해야 한다.

② 도지사는 민족문화로서의 서예의 중요성과 서예를 통한 인성 함양에 대한 강원도민들의 인식을 높이도록 노력해야 한다.

③ 도지사는 서예인구의 확산을 위해 적극 노력해야 한다.

제4조(다른 조례와의 관계) 이 조례는 서예진흥에 관하여 다른 조례에 우선하여 적용한다.

제5조(진흥계획의 수립·시행) ① 도지사는 서예진흥을 위하여 강원도 서예진흥계획(이하 “진흥계획”이라 한다)을 매년 수립·시행해야 한다.

② 제1항에 따른 진흥계획에는 다음 각 호의 사항이 포함되어야 한다.

- 1. 서예 진흥 정책의 기본 방향과 목표
- 2. 서예의 예술성 발전을 위한 방안
- 3. 서예교육 활성화를 위한 방안
- 4. 그 밖에 서예의 진흥을 위해 도지사가 필요하다고 인정하는 사항

③ 도지사는 진흥계획을 법 제4조제3항에 따른 시행계획에 포함하여 수립할 수 있다.

제6조(실태조사) ① 도지사는 진흥계획의 효율적인 수립·시행에 필요한 경우 기초자료로 활용하기 위해 서예 창작 환경, 서예교육 등에 관한 실태조사를 실시할 수 있다.

② 도지사는 실태조사를 서예에 전문성을 갖춘 법인·단체 또는 그 기관이나 관계 전문가에게 의뢰하여 실시할 수 있다.

제7조(진흥사업) 도지사는 서예의 진흥을 위해 다음 각 호의 사업을 추진할 수 있다.

- 1. 서예 창작 환경의 개선
- 2. 서예인(서예를 전문적으로 하는 사람을 말한다)의 발굴·육성·활용
- 3. 국내외 서예 전시회 개최 및 서예 보급(전시회 참가자 지원을 포함한다)
- 4. 서예교육 프로그램 개발 및 보급
- 5. 법 제7조제2항에 따른 서예교육 전문인력양성기관의 교육을 수료한 사람의 취업 지원 및 활용
- 6. 서예인구 확산을 위한 서예 체험 및 홍보
- 7. 서예 관련 기초자료 수집 및 제공
- 8. 그 밖에 서예의 진흥을 위해 도지사가 필요하다고 인정하는 사업

제8조(비용의 지원) 도지사는 제7조 각 호에 따른 사업을 수행하는 법인·단체 또는 그 기관에 필요한 비용의 전부 또는 일부를 예산의 범위에서 지원할 수 있다.

제9조(중복지원의 제한) 도지사는 법령 또는 다른 조례에 따라 이 조례에서 정한 내용과 동일하거나 유사한 지원을 받고 있는 법인·단체 또는 그 기관이나 개인에게 이 조례에 따른 지원을 제한할 수 있다.

제10조(강원도 문화상 후보자 발굴·추천) 도지사는 「강원도 문화상 조례」 제2조제1항제3호에 따른 전시예술부문 후보자로 서예부문 후보자가 발굴·추천될 수 있도록 노력해야 한다.

제11조(업무의 위탁) 도지사는 이 조례에 따른 업무를 효율적으로 처리하기 위해 필요한 경우 업무를 서예 관련 기관, 법인 및 단체 등에 위탁할 수 있다.

제12조(협력체계 구축) 도지사는 서예의 진흥을 위하여 다음 각 호의 기관, 교육 또는 서예 관련 기관·법인 및 단체 등과 협력체계를 구축할 수 있다.

- 1. 관할 구역 안의 시·군
- 2. 강원도교육청
- 3. 「문화예술교육 지원법」 제2조제1호나목에 따른 사회문화예술교육을 하는 시설 및 단체

부칙

이 조례는 공포한 날부터 시행한다.

제313회 강원도의회(2022. 9. 27.) 및 제12회 조례·규칙심의회(2022. 9. 29.)에서 의결된 강원도 사회적 약자의 반려동물 진료비 지원 조례를 다음과 같이 공포한다.

2022년 10월 14일

강 원 도 지 사 김 진 태 인

강원도 조례 제4942호

강원도 사회적 약자의 반려동물 진료비 지원 조례

제1조(목적) 이 조례는 사회적 약자의 반려동물에 대한 진료비 지원에 필요한 사항을 규정함으로써 반려동물의 적정한 보호와 사회적 약자의 정서 함양 및 심신 재활에 이바지함을 목적으로 한다.

제2조(정의) 이 조례에서 사용하는 용어의 뜻은 다음과 같다.

- 1. “사회적 약자”란 다음 각 목의 어느 하나에 해당하는 사람을 말한다.
 - 가. 「강원도 저소득주민 생활안정 지원 조례」 제2조제1호에 따른 저소득주민
 - 나. 그 밖에 강원도지사(이하 “도지사”라 한다)가 이 조례에 따른 지원이 필요하다고 인정하는 사람
- 2. “반려동물”이란 「동물보호법」 제2조제1호의3에 따른 동물을 말한다.
- 3. “진료비”란 다음 각 목의 비용을 말한다.
 - 가. 동물을 진료하는 행위에 소요되는 모든 비용
 - 나. 동물의 질병을 예방하는 행위에 소요되는 비용 중 도지사가 인정하는 비용
 - 다. 제5조제2항에 따른 수술비

제3조(도지사의 책무) 도지사는 사회적 약자의 정서 함양 및 심신 재활에 도움이 되는 반려동물의 진료비 지원에 필요한 시책을 수립하고 시행해야 한다.

제4조(지원 대상자) 이 조례에 따른 지원 대상자는 다음 각 호의 요건을 모두 갖춘 사람으로 한다.

1. 사회적 약자

2. 다음 각 목 중 어느 하나에 해당하는 반려동물에 대해 진료를 받은 사람

가. 「동물보호법」 제12조 및 「강원도 동물보호 조례」 제3조에 따라 사회적 약자의 소유로 등록된 반려동물

나. 그 밖에 도지사가 정하는 절차에 따라 사회적 약자의 소유 또는 보호를 받는 동물로 인정된 반려동물

제5조(지원 내용) ① 도지사는 제4조에 따른 지원 대상자에게 반려동물 진료비의 전부 또는 일부를 예산의 범위에서 지원할 수 있다. 다만, 1명당 연간 지급 한도는 20만원으로 한다.

② 제1항에도 불구하고 사회적 약자가 반려동물을 여러 마리 소유 또는 보호하는 경우에 개체 수 증가 등으로 긴급하게 중성화수술이 필요하다고 도지사가 인정하면 그 수술비의 전부 또는 일부를 예산의 범위에서 지원할 수 있다.

제6조(지원 방법) ① 제5조에 따른 지원을 받으려는 사람은 강원도 내 동물병원(「수의사법」 제2조제4호에 따른 진료기관을 말한다)에서 반려동물의 진료를 받은 후 도지사에게 진료비를 청구할 수 있다. 다만, 제5조제2항에 따른 지원을 받으려는 사람은 제1항에 따른 진료 전에 도지사에게 지원을 신청하고, 지원 결정 통보를 받아야 한다.

② 진료비 입증 방법, 진료비 지급 기한, 그 밖에 지원 방법에 필요한 사항은 도지사가 따로 정한다.

제7조(진료비 환수) 도지사는 다음 각 호의 어느 하나에 해당하는 경우에는 지급된 진료비를 환수해야 한다.

- 1. 지원 대상자가 거짓이나 그 밖의 부정한 방법으로 지원을 받은 경우
- 2. 지원을 받은 후 지원 요건이 소급하여 소멸한 경우
- 3. 그 밖에 착오 등의 사유로 진료비가 잘못 지급된 경우

제8조(중복 지원의 제한) 도지사는 법령이나 다른 조례에 따라 이 조례에서 정한 내용의 지원을 받고 있는 경우 이 조례에 따른 지원을 제한할 수 있다.

제9조(홍보) 도지사는 사회적 약자가 반려동물 진료비 지원에 대해 충분히 알 수 있도록 적절한 방법으로 홍보해야 한다.

제10조(권한의 위임) 도지사는 이 조례에 따른 권한의 일부를 시장·군수에게 위임할 수 있다.

제11조(협력체계 구축) 도지사는 사회적 약자의 반려동물 진료비를 지원하기 위하여 시·군, 관계 기관, 법인 및 단체 등과 협력체계를 구축할 수 있다.

부칙

이 조례는 공포한 날부터 시행한다.

제313회 강원도의회(2022. 9. 27.) 및 제12회 조례·규칙심의회(2022. 9. 29.)에서 의결된 강원도 공유수면 접용료·사용료 산정 조례를 다음과 같이 공포한다.

2022년 10월 14일

강 원 도 지 사 김 진 태 인

강원도 조례 제4943호

강원도 공유수면 접용료·사용료 산정 조례

제1조(목적) 이 조례는 「공유수면 관리 및 매립에 관한 법률」 제13조제1항 및 같은 법 시행령 제13조제3항에서 위임된 사항과 그 시행에 필요한 사항을 규정함을 목적으로 한다.

제2조(적용 범위) 이 조례는 「공유수면 관리 및 매립에 관한 법률」(이하 “법”이라 한다) 제4조제2항 및 같은 법 시행령 제2조제1항제1호에 따라 강원도지사가 관리하는 공유수면에 적용한다.

제3조(공유수면 점용료·사용료의 산정) ① 강원도지사는 공유수면 점용료 또는 사용료(이하 “점용료·사용료”라 한다)를 다음 각 호의 구분에 따른 기준에 따라 별표로 정한 산정방식으로 산출해야 한다. 이 경우 제3호 각 목에 따른 행위가 법 제8조제1항제1호에 따른 공유수면의 점용 또는 사용 허가의 대상이 되는 행위를 수반하는 경우에는 제1호의 산정기준과 제3호 각 목의 산정기준을 함께 적용해야 한다.

1. 법 제8조제1항제1호·제2호·제4호, 제7호부터 제9호까지 및 제11호의 행위: 해당 공유수면에 인접한 토지의 가격
2. 법 제8조제1항제3호의 행위
 - 가. 준설토(浚渫土)를 매립·성토(盛土)하거나 골재용으로 사용하기 위한 준설행위: 해양수산부령으로 정하는 방법에 따라 조사한 준설토의 시장가격
 - 나. 가목 외의 목적의 준설행위 및 굴착행위: 해당 공유수면에 인접한 토지의 가격
3. 법 제8조제1항제5호의 행위
 - 가. 전기사업용수로 사용하기 위하여 물을 끌어 들이거나 내보내는 행위: 인수·배수펌프의 용량
 - 나. 가목 외의 목적으로 물을 끌어 들이거나 내보내는 행위: 인수관·배수관의 지름
4. 법 제8조제1항제6호의 행위: 해양수산부령으로 정하는 방법에 따라 조사한 흙·돌·모래의 시장가격
5. 법 제8조제1항제10호의 행위: 해당 공유수면에 인접한 토지의 가격 및 해양수산부령으로 정하는 방법에 따라 조사한 흙·돌·모래의 시장가격

② 제1항에서 “공유수면에 인접한 토지의 가격”이란 해당 공유수면에 접한 토지가 있는 경우에는 그 토지의 가격을 말하며, 해당 공유수면에 접한 토지가 없는 경우에는 그 공유수면에서 가장 가까운 거리에 있는 토지의 가격을 말한다. 다만, 해당 공유수면에 접하거나 가장 가까운 거리에 있는 토지가 도로·하천·제방 등 공공용 토지인 경우에는 그 공공용 토지에 접한 토지의 가격을 말한다.

부칙

이 조례는 공포한 날부터 시행한다.

[별표]

점용료·사용료의 산정방식(제3조제1항 관련)

구분	산정방식(단위: 연간)
1. 잔교(棧橋: 선박이 부두에 닿도록 구름다리 형태로 만든 구조물)·호안(기슭·둑 침식 방지시설)·소형선부두(야적장을 포함한다)·방파제·건축물, 그 밖의 인공구조물의 설치(관로 매설을 포함한다)를 위한 점용·사용[하천·구거 부지(溝渠)를 주거용으로 점용·사용하는 경우는 제외한다]	가. 나목 및 다목을 제외한 인공구조물의 경우 인접한 토지가가격의 100분의 3. 다만, 「도로법」 제68조제3호에 따른 사업(공공기관이 시행하는 사업만 해당한다)인 경우에는 인접한 토지가가격의 100분의 1.5로 한다. 나. 해상 교량의 교각 상판(교각 면적은 제외한다), 해저터널(「도로법」 제2조제1호에 따른 도로인 경우만 해당한다) 및 해저케이블은 인접한 토지가가격의 100분의 0.5로 한다. 다. 케이블카, 전력선 및 로프형 레저시설 등 공유수면과 맞닿지 않는 수면 상부를 점용·사용하는 경우에는 인접한 토지가가격의 100분의 1.5로 한다.
2. 조선용 선가대(선박을 땅 위로 끌어 올려놓을 수 있는 구조물 및 설비) 또는 선박의 수리만을 목적으로 하는 의장안벽(艦裝岸壁), 선거(船渠) 등의 시설물 설치를 위한 점용·사용	인접한 토지가가격의 100분의 1

구분	산정방식(단위: 연간)
<p>3. 물을 끌어 들이기 위한 점용·사용</p>	<p>가. 전기사업용수 m³/초당 연액 20만원 나. 가목 이외 용수 관의 지름 100mm 이하: 관의 지름 10mm당 월액 1만원 관의 지름 100mm 초과 200mm 이하: 월액 12만원 관의 지름 200mm 초과 300mm 이하: 월액 16만원 관의 지름 300mm 초과 400mm 이하: 월액 22만원 관의 지름 400mm 초과 500mm 이하: 월액 28만원 관의 지름 500mm 초과 600mm 이하: 월액 38만원 관의 지름 600mm 초과 700mm 이하: 월액 50만원 관의 지름 700mm 초과 800mm 이하: 월액 60만원 관의 지름 800mm 초과: 월 최대 취수 가능량을 다음 공식에 따라 산정하여 1천m³ 당 200원씩 적용한 금액</p> <p>초당 끌어들이는 물의 양 = $\frac{\text{관의 지름}^2 \times \text{관내유속(m/sec)}}{1462 \times 60}$</p>
<p>4. 흙·돌·모래·자갈 또는 준설토(매립용·성토용 또는 골재용으로 활용하는 경우만 해당한다) 채취를 위한 점용·사용</p>	<p>가. 해당 시장 또는 군수가 전년도 10월 중에 2회 이상 조사한 가격을 강원도지사의 조정을 거쳐 고시한 흙·돌·모래·자갈 또는 준설토의 도매가격 평균치의 100분의 30. 다만, 해당 조사가격이 없는 지역의 경우에는 다음의 어느 하나에 해당하는 가격 평균치의 100분의 30</p> <ol style="list-style-type: none"> 1) 담당 공무원이 조사한 가격 2) 「골재채취법」에 따른 골재협회가 조사한 가격 3) 골재 관련 가격조사기관 중 2개 이상의 기관이 조사한 가격의 산술평균치 4) 기획재정부장관이 승인한 2개 이상의 가격조사기관에서 산출한 가격의 산술평균치 <p>나. 「배타적 경제수역 및 대륙붕에 관한 법률」 제2조에 따른 배타적 경제수역의 경우 「골재채취법」 제22조에 따른 골재채취허가자 또는 같은 법 제34조의2에 따라 국토교통부장관이 지정한 골재채취단지관리자가 전년도 10월 중에 기획재정부장관이 승인한 가격조사기관 중 2개 이상의 기관에 의뢰하여 조사한 가격(조사 가격이 없는 경우에는 제11조제1항에 따른 징수 기준일부터 3개월 이내에 조사한 가격을 말한다)으로서 채취된 골재가 인근의 시·군에서 판매된 도매가격 평균치에 다음의 구분에 따른 값을 곱한 값</p> <ol style="list-style-type: none"> 1) 2020년 1월 1일부터 2020년 12월 31일까지의 점용·사용허가 기간에 대해서는 100분의 15 2) 2021년 1월 1일 이후의 점용·사용허가 기간에 대해서는 100분의 30 <p>다. 흙·돌·모래·자갈 또는 준설토의 채취행위가 동시에 어장·어항 또는 항만구역을 준설회하는 목적을 갖는 경우에는 가목의 가격 평균치의 100분의 10</p>
<p>5. 식물의 재배 또는 벌채를 위한 점용·사용</p>	<p>인접한 토지가격의 100분의 0.5. 다만, 인접한 토지가 유사한 목적으로 이용되지 아니한 경우에는 그 부근의 유사한 목적으로 이용되는 토지의 가격을 고려하여 그 기준을 인접한 토지가격의 100분의 0.25까지 낮출 수 있다.</p>
<p>6. 자재를 물에 띄우기 위한 점용·사용</p>	<p>인접한 토지가격의 100분의 1. 다만, 자재를 물에 띄우기 위한 점용·사용으로서 그 원자재의 100분의 50 이상을 수출하는 경우에는 100분의 0.5로 한다.</p>
<p>7. 「광업법」 및 「해저광물자원 개발법」에 따른 광물채취 및 탐사를 위한 점용·사용</p>	<p>인접한 토지가격의 100분의 15. 다만, 광물채취행위가 어장·어항 또는 항만구역을 준설회하는 목적을 갖는 경우에는 인접한 토지가격의 100분의 5로 하되, 광물을 채취할 때 부가적으로 발생하는 흙·돌·모래·자갈을 「골재채취법」에 따른 골재로 활용하는 경우에 한정하여 제4호 각 목의 어느 하나를 가산 적용한다.</p>
<p>8. 준설토를 해양에 배출하기 위한 점용·사용(「해양폐기물 및 해양오염퇴적물 관리법」 제7조제2항에 따라 지정된 폐기물배출해역에 배출하는 경우는 제외한다)</p>	<p>준설토 배출량을 기준으로 배출량(m³)당 100원</p>

구분	산정방식(단위: 연간)
9. 제1호부터 제8호까지 규정한 목적 외의 점용·사용	가. 스케이팅장·운동장·수영장·대기장·탈의장·골프장을 위한 점용·사용은 인접한 토지가격의 100분의 5 나. 그 밖의 경우는 인접한 토지가격의 100분의 0.5
10. 제1호부터 제9호까지의 점용·사용에 따른 간접 점용	인접한 토지가격의 100분의 0.5

비고

1. “토지가격”이란 「부동산 가격공시에 관한 법률」 제10조에 따라 결정·공시된 개별공시지가를 말하며, 점용료·사용료 부과·징수 당시의 개별공시지가를 기준으로 한다. 다만, 개별공시지가가 결정·공시되지 아니한 경우에는 인근 유사토지의 토지가격 등을 고려하여 공유수면관리청이 결정한다.
2. 점용·사용허가를 받은 공유수면에 접한 토지가 여러 필지인 경우에는 공유수면에 접한 토지의 가격을 산술평균한 금액을 적용한다. 이 경우 인접한 토지의 필지별 지목이 서로 다른 경우에는 공유수면에 접한 길이를 고려하여 가중평균하여 적용한다.
3. 위 표 제4호가목의 도매가격은 채취지역에서의 도매가격을 기준으로 정하고, 흙·돌·모래·자갈 또는 준설토에 관한 가격조사는 둘 이상의 지역(채취지역 관할 시·군을 말하며, 가격이 없는 경우 인접한 시·군을 포함한다)에서 실시하여야 하며, 시장·군수는 매년 초에 해당 연도에 적용할 지역별 조사가격을 강원도지사의 조정을 거쳐 고시한다.
4. 점용료·사용료를 정할 때에 1년 미만의 끝수가 있으면 일할(日割)로 계산한다.
5. 점용면적에 1㎡미만의 끝수가 있는 경우에는 이를 계산하지 아니한다. 다만, 총 점용면적이 1㎡ 미만인 경우에는 그러하지 아니하다.
6. 강원도지사는 점용료·사용료를 산정한 결과 점용료·사용료가 2천원 미만인 경우에는 이를 징수하지 아니한다.

제313회 강원도의회(2022. 9. 27.) 및 제12회 조례·규칙심의회(2022. 9. 29.)에서 의결된 강원도 고령 농업인 영농 지원 조례 일부개정조례를 다음과 같이 공포한다.

2022년 10월 14일

강 원 도 지 사 김 진 태 인

강원도 조례 제4944호

강원도 고령 농업인 영농 지원 조례 일부개정조례

강원도 고령 농업인 영농 지원에 관한 조례 일부를 다음과 같이 개정한다.

제2조제4호 중 “신청연도 1월 1일 현재 기준 만 70세”를 “만 65세”로 한다.

제4조 중 “12개월 이상”을 “2년 이상 계속하여” 로 한다.

부칙

이 조례는 공포한 날부터 시행한다.

제313회 강원도의회(2022. 9. 27.) 및 제12회 조례·규칙심의회(2022. 9. 29.)에서 의결된 강원도 농어촌유학 지원에 관한 조례 일부개정조례를 다음과 같이 공포한다.

2022년 10월 14일

강 원 도 지 사 김 진 태 인

강원도 조례 제4945호

강원도 농어촌유학 지원에 관한 조례 일부개정조례

강원도 농어촌유학 지원에 관한 조례 일부를 다음과 같이 개정한다.

제1조를 다음과 같이 한다.

제1조(목적) 이 조례는 도시 학생의 강원도 내 농어촌유학 지원에 필요한 사항을 규정함으로써 농어촌 고유의 전통과 문화 속에서 교육받을 기회를 제공하고 도농교류 확대를 통한 지역학교 활성화와 지역주민 소득증대 및 마을 활력 증진에 이바지함을 목적으로 한다.

제2조제1호 중 “농어촌(농어촌유학시설)에서 6개월 이상 생활하면서 농어촌의 지역학교를 다니고 시골살이를 체험하는”을 “전입학하여 농어촌에 있는 학교에 다니며, 지역주민과 함께 농어촌(농어촌유학시설)에서 60일 이상 생활하는”으로 한다.

제4조를 다음과 같이 한다.

제4조(지원사업) 도지사는 농어촌유학 활성화를 위해 다음 각 호의 사업에 대하여 예산의 범위에서 사업비의 전부 또는 일부를 지원할 수 있다.

- 1. 제3조의 지원계획에 반영된 사업
- 2. 농어촌유학시설 확충사업
- 3. 농어촌유학 프로그램 개발 및 지원사업
- 4. 농어촌유학 유치를 위한 홍보 사업
- 5. 농어촌유학 관계자 교육 사업
- 6. 그 밖에 농어촌유학 사업을 수행하기 위해 도지사가 필요하다고 인정하는 사업

제5조 제목 외의 부분을 제1항으로 하고, 같은 조에 제2항을 다음과 같이 신설한다.

② 도지사는 농어촌유학의 활성화를 위하여 필요한 경우에는 시군, 교육청, 관계 기관 등과 협력체계를 구축할 수 있다.

제12조 및 제13조를 각각 삭제한다.

부칙

이 조례는 공포한 날부터 시행한다.

제313회 강원도의회(2022. 9. 27.) 및 제12회 조례·규칙심의회(2022. 9. 29.)에서 의결된 강원도 항공화물운송산업 육성 및 지원 조례를 다음과 같이 공포한다.

2022년 10월 14일

강 원 도 지 사 김 진 태 인

강원도 조례 제4946호

강원도 항공화물운송산업 육성 및 지원 조례

제1조(목적) 이 조례는 「항공사업법」 제65조에 따라 공항을 기반으로 하는 항공화물사업의 육성을 위하여 항공운송사업자, 화주 및 국제물류주선업체에 대한 재정지원에 필요한 사항을 규정함으로써 항공화물운송사업의 진흥을 통한 지역경제 발전에 이바지함을 목적으로 한다.

제2조(정의) 이 조례에서 사용하는 용어의 뜻은 다음과 같다.

- 1. “공항”이란 「공항시설법」 제2조제3호에 따른 강원도 내 양양국제공항과 원주공항을 말한다.
- 2. “항공화물운송사업”이란 화물을 운송하는 다음 각 목에 해당하는 사업을 말한다. 다만, 여객 운송은 제외한다.
 - 가. 「항공사업법」(이하 “법”이라 한다) 제2조제9호에 따른 국내항공운송사업
 - 나. 법 제2조제11호에 따른 국제항공운송사업
- 3. “항공사업자(이하 “사업자”라 한다)”란 법 제2조제8호에 따른 항공운송사업을 영위하는 자로서 공항을 발착지로 하는 정기·부정기 항공노선을 운항하는 항공사를 말한다. 이 경우 외국인 항공사업자를 포함한다.
- 4. “화주”란 화물을 수출입하는 기업을 말한다.
- 5. “국제물류주선업체(이하 “업체”라 한다)”란 「물류정책기본법」 제43조에 따라 국제물류주선업으로 등록하여 화물을 수출입하는 업체를 말한다.

제3조(도지사의 책무) ① 강원도지사(이하 “도지사”라 한다)는 항공화물운송사업의 육성을 위한 종합적인 시책을 수립하고 시행해야 한다.

② 도지사는 항공화물운송사업의 발전과 지역경제 활성화에 기여할 수 있도록 지원 대책을 마련하고 예산에 반영하도록 노력해야 한다.

제4조(중복지원의 금지) 다른 조례에 따라 이 조례에서 정한 항공화물운송사업에 대한 지원 내용과 유사한 지원을 받는 경우에는 중복지원하지 않는다.

제5조(재정 지원) ① 도지사는 항공화물운송산업의 육성을 위하여 다음 각 호에 대하여 예산의 범위에서 재정 지원을 할 수 있다.

- 1. 공항을 이용하여 화물을 수송하는 사업자에 대한 항공화물운송장려금
- 2. 공항을 이용하여 화물을 수출입하는 화주 및 국제물류주선업체에 대한 항공화물유치장려금
- 3. 그 밖에 항공화물운송사업의 육성을 위해 도지사가 필요하다고 인정하는 사업

② 제1항에 따른 지원에 필요한 방법과 절차, 지원기간 등은 「강원도 지역공항 이용 항공사업자 재정지원 조례」 제5조에 따른 강원도 항공사업자 재정지원 심의위원회에서 결정한다.

제6조(지원신청) ① 사업자는 사전에 도지사에게 항공화물운송계획을 제출해야 하고, 그 계획에는 항공화물운송계획 또는 화물유치 계획이 포함되어야 한다.

② 화물량 증감으로 사업량이 증가하거나 감소하는 경우에도 변경계획을 사전에 도지사에게 제출해야 한다.

③ 사업자와 업체 및 화주는 별지 서식에 따라 지원금 신청서와 항공화물운송 실적 또는 화물유치 실적을 증명할 수 있는 서류를 제출해야 한다.

제7조(지원예산 분담) ① 도지사와 공항 소재 시장·군수는 매년 필요한 예산을 분담하여 지원해야 한다.

② 제1항에 따른 도비와 시·군비의 분담비율은 협의하여 정한다.

제8조(환수조치) ① 도지사는 지원금을 받은 사업자, 업체 및 화주가 거짓이나 부정한 방법으로 지원금을 교부받은 경우에는 지원금의 전부 또는 일부를 환수해야 한다.

② 도지사는 제1항에 따라 지원금을 환수한 경우 환수결정일로부터 3년간 해당 사업자와 업체 및 화주에 지원을 하여서는 아니 된다.

제9조(감독) 도지사는 재정 지원을 받은 사업자, 업체 및 화주에게 지원 사업에 관한 보고를 하게 하거나 감독상 필요한 조치를 취할 수 있다.

제10조(포상) 도지사는 항공화물운송사업 발전에 현저한 공로가 인정되는 개인, 단체 및 법인 등에 대해 포상할 수 있다.

별지는 별지 서식으로 한다.

부칙

이 조례는 공포한 날부터 시행한다.

[별지 서식]

지원금 신청서
(신청구분:)

※뒷장의 유의사항을 참고하여 작성하여 주시기 바랍니다. (앞 쪽)

신청인	① 상 호			
	② 대표자(성명)		③ 생 년 월 일 (법인등록번호)	
	④ 주 소	(전화:)		
⑤ 사업 면허 종류				
⑥ 면 허 번 호		⑦ 발 급 일 자		
⑧ 사 업 실 적	(항공사) 총 편	⑨ 해 당 기 간		
	(화주·물류주선업체) 총 kg	⑩ 화 물 품 목		
⑪ 신 청 금 액	일금 원			

「강원도 항공화물운송사업 육성 및 지원 조례」제5조에 따라 위와 같이 지원금을 신청합니다.

년 월 일

신 청 인 (서명 또는 인)

강원도지사 귀하

첨부서류	1. 항공화물운송장려금, 항공화물유치장려금 정산에 필요한 증명서 1부. 2. 사업면허증 사본 1부. 3. 통장사본 1부. 4. 그 밖에 실적증빙을 위해 필요한 자료.	수수료:없음
------	---	--------

210mm×297mm(일반용지 60g/m²)

(뒤 쪽)

신청서 작성시 유의사항

※ 지원신청서의 신청구분은 항공화물운송장려금, 항공화물화물유치장려금 중 지원받으려는 것을 반드시 기재하여 주시기 바랍니다.

① ~ ④번은 사업자의 명칭 및 대표자 성명, 생년월일, 법인일 경우 법인등록번호를 기재하여 주시기 바랍니다.

⑤ ~ ⑦번은 「항공사업법」 및 「물류정책기본법」에 따른 사업면허의 종류, 발급일자 및 면허번호를 기재하고, 외국항공사의 경우는 외국인국제운송사업 허가의 종류, 허가일자, 허가 번호를 기재하여 주시기 바랍니다.

⑧ 항공사의 경우 총 화물기운항횟수, 화주나 물류주선업체 경우 총 수출·수입품목 및 무게(kg)를 기재하여 주시기 바랍니다.

⑨ 보조금 신청분에 해당하는 사업 기간을 기재하시기 바랍니다.

⑩ 취급 품목을 기재하시기 바랍니다. (품목이 여러개일 경우 별지 작성)

⑪ 신청금액은 수출·수입금액을 합산하여 기재하여 주시기 바랍니다.

210mm×297mm(일반용지 60g/m²)

제313회 강원도의회(2022. 9. 27.) 및 제12회 조례·규칙심의회(2022. 9. 29.)에서 의결된 강원도 화재피해주민 지원에 관한 조례를 다음과 같이 공포한다.

2022년 10월 14일

강 원 도 지 사 김 진 태 인

강원도 조례 제4947호

강원도 화재피해주민 지원에 관한 조례

제1조(목적) 이 조례는 강원도에서 발생한 화재로 인하여 정신적·재산적 피해를 입은 도민을 지원하는 데 필요한 사항을 규정함을 목적으로 한다.

제2조(정의) 이 조례에서 사용하는 용어의 뜻은 다음과 같다.

- 1. “화재피해주민”이란 강원도 내에서 발생한 화재로 인하여 직접적인 피해를 입은 사람으로서 강원도에 주소를 둔 주민을 말한다.
- 2. “주택”이란 「주택법」 제2조제1호에 따른 주택을 말한다.

제3조(도지사의 책무) 강원도지사(이하 “도지사”라 한다)는 화재피해주민의 생활 안정 및 피해 회복을 위해 신속한 지원이 이루어지도록 노력하여야 한다.

제4조(적용 범위) ① 이 조례는 화재피해주민에 대하여 적용한다.

② 다음 각 호의 어느 하나에 해당하는 경우에는 이 조례를 적용하지 아니한다.

- 1. 법령이나 다른 조례에 따라 동일하거나 유사한 지원을 받는 경우
- 2. 피해주택에 대한 화재보험이 가입되어 있는 경우
- 3. 피해주택이 「빈집 및 소규모주택 정비에 관한 특례법」 제2조제1항제1호에 따른 빈집인 경우
- 4. 화재피해주민의 방화로 화재가 발생한 경우

제5조(지원 사업) 도지사는 화재피해주민을 지원하기 위하여 다음 각 호의 사업을 추진할 수 있다.

- 1. 생계 지원
- 2. 주거 지원
- 3. 주택 복구 지원
- 4. 심리회복 지원
- 5. 그 밖에 화재피해주민 지원을 위하여 도지사가 필요하다고 인정하는 사업

제6조(생계 지원) ① 도지사는 다음 각 호의 어느 하나에 해당하는 화재피해주민에게 식료품비·의복비 등 생계유지에 필요한 비용을 예산의 범위에서 지원할 수 있다.

- 1. 「국민기초생활 보장법」 제2조제2호에 따른 수급자 및 같은 조 제10호에 따른 차상위계층
- 2. 그 밖에 도지사가 지원이 필요하다고 인정하는 사람

② 제1항에 따른 생계 지원에 필요한 사항은 도지사가 정한다.

제7조(주거 지원) ① 도지사는 화재로 인하여 주택에 피해가 발생한 주민에게 임시주거시설을 제공하거나 주거비를 지원할 수 있다.

② 제1항에 따른 임시주거시설 제공 및 주거비 지원 기간은 7일 이내로 한다.

③ 제1항에 따른 주거비의 1인당 지원 기준은 「강원도 공무원 여비 조례」 별표의 제2호 숙박비 지급기준을 준용한다.

④ 그 밖에 제1항부터 제3항까지에 따른 주거 지원에 필요한 사항은 도지사가 정한다.

제8조(주택 복구 지원) ① 도지사는 다음 각 호의 어느 하나에 해당하는 화재피해주민이 화재로 주택이 전소되거나 주거불능인 경우에 주택의 철거 및 복구에 필요한 비용의 일부를 예산의 범위에서 지원할 수 있다.

1. 「국민기초생활 보장법」 제2조제2호에 따른 수급자 및 같은 조 제10호에 따른 차상위계층

2. 그 밖에 도지사가 지원이 필요하다고 인정하는 사람

② 제1항에 따른 주택 복구 지원에 필요한 사항은 도지사가 정한다.

제9조(심리회복 지원) ① 도지사는 화재피해주민에 대하여 심리적 안정과 사회 적응 등 심리회복을 지원할 수 있다.

② 제1항에 따른 심리회복 지원에 필요한 사항은 도지사가 정한다.

제10조(지원 신청) ① 제5조에 따른 지원을 받으려는 화재피해주민은 화재 피해가 발생한 날부터 30일 이내에 도지사에게 신청하여야 한다. 다만, 제5조제3호에 따른 주택 복구 지원을 받으려는 경우에는 화재조사가 끝나는 날부터 30일 이내에 신청하여야 한다.

② 제1항에 따른 지원 신청에 필요한 사항은 도지사가 정한다.

제11조(화재피해주민 지원 심의위원회의 설치) ① 도지사는 화재피해주민 지원에 필요한 사항을 심의·의결하기 위하여 강원도 화재피해주민 지원 심의위원회(이하 “위원회”라 한다)를 둘 수 있다.

② 위원회는 다음 각 호의 사항을 심의·의결한다.

1. 제6조부터 제9조까지에 따른 지원 대상, 지원 여부 및 지원 범위에 관한 사항

2. 그 밖에 화재피해주민 지원에 관한 사항으로서 도지사가 필요하다고 인정하는 사항

제12조(위원회의 구성) ① 위원회는 위원장 1명, 당연직 위원 2명을 포함하여 7명 이내의 위원으로 구성한다.

② 위원장은 소방본부 화재피해주민 지원업무 담당 과장으로 한다.

③ 당연직 위원은 다음 각 호의 사람이 된다.

1. 소방본부 화재피해주민 지원업무 담당 팀장

2. 화재피해 관할 소방서 현장대응단장

④ 위촉 위원은 다음 각 호의 어느 하나에 해당하는 사람 중에서 도지사가 위촉한다.

1. 화재피해 관할 의용소방대장

2. 주민복지업무를 담당하는 관할 시·군 공무원

3. 그 밖에 화재 또는 복지 분야에 관한 학식과 경험이 풍부한 사람

⑤ 제4항에 따른 위원은 위원회를 개최할 때마다 도지사가 위촉하고, 회의가 끝난 후에 해촉된 것으로 본다.

제13조(위원회의 운영) ① 위원회의 회의는 재적위원 과반수의 출석으로 개의하고, 출석위원 과반수의 찬성으로 의결한다.

② 위원회의 사무를 처리하기 위하여 간사 1명을 두되, 간사는 소방본부의 화재피해주민 지원업무를 담당하는 부서 소속 공무원 중에서 도지사가 지명한다.

제14조(위원의 해촉) 도지사는 위원이 다음 각 호의 어느 하나에 해당하는 경우에는 해당 위원을 해촉(解囑)할 수 있다.

1. 심신장애로 인하여 직무를 수행할 수 없게 된 경우

2. 직무와 관련된 비위사실이 있는 경우

3. 직무태만, 품위손상이나 그 밖의 사유로 인하여 위원으로 적합하지 아니하다고 인정되는 경우

4. 제15조제1항 각 호의 어느 하나에 해당함에도 불구하고 회피하지 아니한 경우

5. 위원 스스로 직무를 수행하는 것이 곤란하다고 의사를 밝히는 경우

제15조(위원의 제척·기피·회피) ① 위원이 다음 각 호의 어느 하나에 해당하는 경우에는 위원회의 심의·의결에서 제척(除斥)된다.

1. 위원이나 배우자 또는 배우자였던 사람이 해당 안건의 당사자이거나 그 안건의 당사자와 공동권리자 또는 공동의무자인 경우

2. 위원이 해당 안건의 당사자와 친족이거나 친족이었던 경우

3. 위원이 해당 안건에 대하여 증언, 진술, 자문, 연구, 용역 또는 감정을 한 경우

4. 위원이나 위원이 속한 법인이 해당 안건 당사자의 대리인이거나 대리인이었던 경우

② 당사자는 위원에게 공정한 심의·의결을 기대하기 어려운 사정이 있는 경우에는 위원회에 기피 신청을 할 수 있고, 위원회는 의결로 해당 위원의 기피 여부를 결정한다. 이 경우 기피 신청의 대상인 위원은 그 의결에 참여하지 못한다.

③ 위원이 제1항 각 호에 따른 제척 사유에 해당하는 경우에는 스스로 해당 안건의 심의·의결에서 회피하여야 한다. 제16조(유관기관 협력체계 구축) 도지사는 화재피해주민을 지원하기 위해 공공기관, 민간기업·단체 등과 협약을 체결하거나 협력체계를 구축할 수 있다.

부칙

이 조례는 공포한 날부터 시행한다.

제313회 강원도의회(2022. 9. 27.) 및 제12회 조례·규칙심의회(2022. 9. 29.)에서 의결된 강원도 기초안전교육 진흥 조례 폐지조례를 다음과 같이 공포한다.

2022년 10월 14일

강 원 도 지 사 김 진 태 인

강원도 조례 제4948호

강원도 기초안전교육 진흥 조례 폐지조례

강원도 기초안전교육 진흥 조례는 폐지한다.

부칙

이 조례는 공포한 날부터 시행한다.

제313회 강원도의회(2022. 9. 27.) 및 제12회 조례·규칙심의회(2022. 9. 29.)에서 의결된 강원도 소방기술심 의위원회 구성과 운영에 관한 조례 폐지조례를 다음과 같이 공포한다.

2022년 10월 14일

강 원 도 지 사 김 진 태 인

강원도 조례 제4949호

강원도 소방기술심의위원회 구성과 운영에 관한 조례 폐지조례

강원도 소방기술심의위원회 구성과 운영에 관한 조례는 폐지한다.

부칙

이 조례는 공포한 날부터 시행한다.

제313회 강원도의회(2022. 9. 27.) 및 제12회 조례·규칙심의회(2022. 9. 29.)에서 의결된 강원도 공공건축물에 대한 소방시설공사 분리발주 조례 폐지조례를 다음과 같이 공포한다.

2022년 10월 14일

강 원 도 지 사 김 진 태 인

강원도 조례 제4950호

강원도 공공건축물에 대한 소방시설공사 분리발주 조례 폐지조례

강원도 공공건축물에 대한 소방시설공사 분리발주 조례는 폐지한다.

부칙

이 조례는 공포한 날부터 시행한다.

제313회 강원도의회(2022. 9. 27.) 및 제12회 조례·규칙심의회(2022. 9. 29.)에서 의결된 강원도의회 위원회 조례 일부개정조례를 다음과 같이 공포한다.

2022년 10월 14일

강 원 도 지 사 김 진 태 인

강원도 조례 제4951호

강원도의회 위원회 조례 일부개정조례

강원도의회 위원회 조례 일부를 다음과 같이 개정한다.

제2조제1항 중 “경제통상위원회”를 “경제산업위원회”로 한다.

제3조제2항제2호가목 중 “기획조정실, 평화지역발전본부, 강원도감사위원회, 총무행정관, 강원도립대학교, 강원도자치경찰위원회”를 “기획조정실, 행정국, 특별자치국, 강원도립대학교, 강원도감사위원회”로 하고, 같은 항 제3호가목 중 “문화관광체육국, 보건복지여성국, 대변인, 인재개발원”을 “문화관광국, 복지국, 보건체육국, 대변인, 공무원교육원”으로 하며, 같은 항 제4호가목 중 “녹색국”을 “산림환경국”으로 하고, 같은 항 제5호 각 목 외의 부분 중 “경제통상위원회”를 “경제산업위원회”로 하며, 같은 호 가목 중 “경제진흥국, 첨단산업국, 일자리국, 글로벌투자통상국”을 “경제국, 산업국, 동해안권경제자유구역청”으로 하고, 같은 항 제6호가목 중 “재난안전실, 건설교통국, 소방본부, 동해안권경제자유구역청, 중대재해대응추진단”을 “재난안전실, 건설교통국, 소방본부, 강원도자치경찰위원회”로 한다.

부칙

이 조례는 2022년 10월 22일부터 시행한다.

강원도의회에서 의결된 강원도교육청 학생 불균형 체형 예방·관리 지원에 관한 조례를 이에 공포한다.

2022년 10월 14일

강 원 도 교 육 감 신 경 호

강원도 조례 제4952호

강원도교육청 학생 불균형 체형 예방·관리 지원에 관한 조례

제1조(목적) 이 조례는 학생의 균형 잡힌 신체 발달과 올바른 생활습관 형성을 통해 건강한 생활을 영위할 수 있도록 학생 불균형 체형 예방·관리 지원에 필요한 사항을 규정함을 목적으로 한다.

제2조(정의) 이 조례에서 사용하는 용어의 뜻은 다음과 같다.

- 1. “학생”이란 「유아교육법」 제2조제2호에 따른 유치원(이하 “유치원”이라 한다) 및 「초·중등교육법」 제2조에 따른 학교(이하 “학교”라 한다)에 재학 중인 사람을 말한다.
- 2. “불균형 체형”이란 근골격계가 정상 범위를 벗어나 신체 형태의 불균형 상태(거북목, 굽은 등, 척추측만, 골반 이상, 다리형태이상 등)를 말한다.
- 3. “불균형 체형 예방·관리”란 바른 자세 유지를 통해 체형의 불균형적인 변화를 예방하고 불균형 체형을 바르게 교정하는 것을 말한다.

제3조(교육감의 책무) 강원도교육감(이하 “교육감”이라 한다)은 학생의 불균형 체형 예방·관리 지원을 위한 정책을 수립·시행하여야 한다.

제4조(지원계획의 수립·시행) ① 교육감은 학생 불균형 체형 예방·관리를 위한 지원계획(이하 “지원계획”이라 한다)을 매년 수립·시행해야 한다.

② 지원계획에는 다음 각 호의 사항이 포함되어야 한다.

- 1. 학생 불균형 체형 예방·관리 기본 방향 및 목표
- 2. 학생 불균형 체형 예방·관리 교육 내용
- 3. 학생 불균형 체형 예방·관리 프로그램 운영
- 4. 학생 불균형 체형 예방·관리를 위한 관계 기관 협력체계 구축
- 5. 그 밖에 학생 불균형 체형 예방·관리 지원을 위하여 교육감이 필요하다고 인정하는 사항

③ 「학교보건법」 제7조의2제1항에 따른 학생건강증진 시행계획 및 「학교체육 진흥법」 제8조에 따른 학생건강체력평가 실시계획에 제2항 각 호의 사항이 포함된 경우에는 지원계획이 수립된 것으로 본다.

제5조(교육) 교육감은 학생 불균형 체형 예방·관리 운영을 위한 담당자를 대상으로 교육을 실시하도록 노력해야 한다.

제6조(프로그램 개발·보급) 교육감은 학생 불균형 체형 예방·관리 교육을 위한 교재 및 프로그램 개발·보급을 위해 노력해야 한다.

제7조(비용 지원) 교육감은 학생 불균형 체형 예방·관리 프로그램을 운영하는 유치원 및 학교에 예산의 범위에서 비용을 지원할 수 있다.

제8조(협력체계 구축) 교육감은 학생 불균형 체형 예방·관리의 효율적 지원을 위해 관계 기관과의 협력체계를 구축하도록 노력해야 한다.

부칙

이 조례는 공포한 날부터 시행한다.

◇ 제정이유 ◇

- 강원도 내 학생의 불균형 체형 예방 및 관리 지원에 필요한 사항을 규정함으로써 학생들의 균형 잡힌 신체 발달과 올바른 생활습관 형성을 통해 건강한 생활 영위 및 삶의 질 향상에 기여하고자 함.

◇ 주요내용 ◇

- 제정 목적, 정의, 교육감의 책무에 관한 사항(제1조~제3조)
- 지원계획의 수립·시행에 관한 사항(제4조)
- 교육 및 프로그램 개발·보급에 관한 사항(제5조~제6조)
- 비용 지원, 협력체계 구축에 관한 사항(제7조~제8조)

규 칙

제10회 조례·규칙심의회(2022. 8. 30.)에서 의결된 강원도 지역사회 청소년통합지원체계 운영위원회 규칙 폐지규칙을 다음과 같이 공포한다.

2022년 10월 14일

강 원 도 지 사 김 진 태 인

강원도 규칙 제3255호

강원도 지역사회 청소년통합지원체계 운영위원회 규칙 폐지규칙

강원도 지역사회 청소년통합지원체계 운영위원회 규칙을 폐지한다.

부칙

이 규칙은 공포한 날부터 시행한다.

제12회 조례·규칙심의회(2022. 9. 29.)에서 의결된 강원도 행정기구설치 조례 시행규칙 일부개정규칙을 다음과 같이 공포한다.

2022년 10월 14일

강 원 도 지 사 김 진 태 인

강원도 규칙 제3256호

강원도 행정기구설치 조례 시행규칙 일부개정규칙

강원도 행정기구설치 조례 시행규칙 일부를 다음과 같이 개정한다.

제4조제1항 중 “대변인·중대재해대응추진단장”을 “대변인”으로 하고, 같은 조 제2항을 삭제하며, 같은 조에 제4항을 다음과 같이 신설한다.

④ 경제, 도정현안, 대외협력, 복지 분야 등 도지사의 정책결정을 보좌하기 위하여 경제협력관, 도정협력관, 대외협력보좌관, 도민복지특별자문관을 두며, 경제협력관, 도정협력관, 대외협력보좌관, 도민복지특별자문관은 「지방공무원 임용령」 제3조의2제1호의2에 따른 전문 임기제 공무원으로 보한다.

제5조의2 및 제7조를 각각 삭제한다.

제8조제1항 중 “정책기획관·예산과·미래전략과·균형발전과·세정과·회계과·교육법무과를”을 “정책기획관·예산과·균형발전과·세정과·교육법무과·접경지역과·청사건립추진단장”로 하고, 같은 조 제2항 중 “예산과장”을 “예산과장, 청사건립추진단장”으로, “미래전략과장·균형발전과장·세정과장·회계과장·교육법무과장”을 “균형발전과장·세정과장·교육법무과장·접경지역과장”으로 하며, 같은 조 제3항제13호, 제16호부터 제21호까지 및 제30호를 각각 삭제하고, 같은 조 제5항을 제11항으로 하며, 같은 항(중전의 제5항) 각 호 외의 부분 중 “미래전략과장”을 “청사건립추진단장”으로 하고, 같은 항 제1호부터 제10호까지를 각각 다음과 같이 한다.

1. 청사건립(신청사와 2청사를 말하며, 이하 이 조에서 같다) 기획업무 총괄
2. 청사신축 관련 조례 및 규정 운영에 관한 사항
3. 청사신축 건립기금 조성·운용에 관한 사항
4. 현 청사 활용방안(교환, 매각, 유치 등을 말한다)에 관한 사항
5. 공유재산 취득·처분 및 관리계획 심의 업무 추진
6. 청사신축 국비 발굴·확보에 관한 사항
7. 각종 위원회 구성·운영 및 공청회·설문조사 등의 공론화에 관한 사항
8. 도의회, 언론보도 및 각종 민원, 소송 대응에 관한 사항
9. 청사건립 기본계획수립 및 추진에 관한 사항
10. 청사건립 관련 도시계획 등 기반시설 조성에 관한 사항

제8조제11항(중전의 제5항)제11호부터 제19호까지를 각각 삭제하고, 같은 조 제8항을 제10항으로 하며, 같은 항(중전의 제8항) 각 호 외의 부분 중 “회계과장”을 “접경지역과장”으로 하고, 같은 항 제1호부터 제12호까지를 각각 다음과 같이 하며, 같은 항에 제13호부터 제21호까지를 각각 다음과 같이 신설한다.

1. 접경지역 발전 정책 총괄 기획 및 조정에 관한 사항
2. 접경지역 시설·환경 개선 분야 정책 기획 및 지원
3. 국방개혁 등 국방정책 추진에 따른 대응 업무 추진
4. 접경지역 및 북한이탈주민 관련 협의회 운영

5. 접경지역 발전 종합계획 수립 및 연차별 추진
6. 접경지역 지원 특별법 개정 등 제도개선 추진
7. 도의회 접경지역발전특별위원회 대응
8. 접경지역 군사규제 개선 및 군 유희부지 활용 업무 추진
9. 군관협력전문관 운영 및 유관기관 군관협력 지원
10. 특수상황지역 개발 및 접경권 발전 지원사업 추진
11. 접경지역·비무장지대 관광자원 조성
12. 한반도 생태평화벨트 조성 및 광역연계사업 관리 운영
13. 접경지역 소상공인 시설 개선 지원
14. 접경지역 대표 먹거리 개발·육성·마케팅 지원
15. 군 장병 우대업소 육성 및 편의시설 조성
16. 접경지역 경관 및 시가지 환경개선 추진
17. 분야별 남북교류협력사업 총괄
18. 인도적 대북 지원사업 기획 및 추진
19. 강원도 남북교류협력기금 관리
20. 통일경제특구 조성 및 통일 공감대 확산 추진
21. 강원권 통일플러스센터 건립 및 북한이탈 주민 정착 지원

제9조제1항 중 “재난예방과·재난대응과·재난복구과·비상기획과”를 “안전정책과·자연재난과·사회재난과·중대재해대응과·비상기획과”로 하고, 같은 조 제2항 중 “재난예방과장·재난대응과장·재난복구과장”을 “안전정책과장, 비상기획과장은 지방서기관으로, 자연재난과장·사회재난과장·중대재해대응과장”으로, “지방기술서기관으로, 비상기획과장은 지방서기관”을 “지방기술서기관”으로 한다.

제9조제3항, 제4항, 제5항 및 제6항을 각각 제9항, 제8항, 제7항 및 제11항으로 하고, 같은 조 제9항(중전의 제3항) 각 호 외의 부분 중 “재난예방과장”을 “사회재난과장”으로 하며, 같은 항 제1호 중 “재난안전”을 “사회재난”으로, “총괄 기획·조정”을 “총괄”로 하고, 같은 항 제2호부터 제11호까지를 각각 다음과 같이 하며, 같은 항 제12호를 제16호로 하고, 같은 항에 제12호부터 제15호까지를 각각 다음과 같이 신설하며, 같은 항 제16호(중전의 제12호) 중 “및”을 “추진 및 직무역량 강화 교육”으로 하고, 같은 항 제13호를 삭제하며, 같은 항에 제17호를 다음과 같이 신설하고, 같은 조에 제10항을 다음과 같이 신설한다.

2. 사회재난(코로나, 대형산불 등) 재난안전대책본부 구성 및 총괄 운영
3. 안전한국훈련 계획수립 및 현장훈련
4. 사회재난 이재민 구호, 수습, 기부금, 물품 지원
5. 사회재난분야 위기관리 매뉴얼 관리
6. 지하안전 관리 및 안전진단 전문기관 등록 관리
7. 여름철 물놀이 안전사고 예방 및 경감
8. 내수면 도선 면허관리 및 유·도선 안전관리
9. 재난배상 책임보험 가입 관리 및 행정지도
10. 지역축제 행사장 안전점검관리
11. 「승강기 안전관리법」에 따른 승강기 관련 업무 총괄
12. 전력 및 가스안전 사고 예방협력
13. 민간 다중이용시설 안전관리(메뉴얼, 대응훈련, 실태점검)

14. 「시설물의 안전 및 유지관리에 관한 특별법」에 따른 대상시설물 안전점검 관리

15. 안전취약계층 화재안전 시설개선 사업 추진

17. 그 밖의 사회재난에 관한 사항

⑩ 중대재해대응과장은 다음 사항을 분장한다.

1. 중대재해 예방을 위한 안전 보건 관리에 관한 주요 정책 수립·조정 기획

2. 중대재해 예방을 위한 종합매뉴얼 마련

3. 사업 또는 사업장 내 유해·위험요인을 확인하고 개선하는 업무절차 마련 및 이행 확인

4. 중대재해 예방에 필요한 인력, 장비, 예산의 편성 및 집행 등 확인 점검

5. 중대산업재해 종사자 안전을 위한 의무이행에 필요한 관리상 조치

6. 도 사업장, 도급, 용역, 위탁 등의 종사자 안전보건 확보를 위한 기준, 의견청취 절차 마련 및 이행 확인점검

7. 안전·보건 관계법령에 따른 개선, 시정 등에 관한 이행 확인 조치

8. 「산업안전보건법」에 따른 안전관리 인력 배치 확인 및 평가관리

9. 중대시민재해 이용자 안전을 위한 의무이행에 필요한 관리상 조치

10. 도 관리 공중이용시설물 안전계획 수립 및 이행실태 점검

11. 중대재해 발생 시 원인 조사 및 개선 조치

12. 중대재해 산업 및 시민재해 분야 관련 본청 및 소속 행정기관에 대한 반기별 자체 점검 시행 및 확인 보고

13. 도내 사업장 중대재해 예방홍보, 안전수칙 이행 인식 확산, 안전의식 제고에 관한 사항

14. 그 밖의 중대재해대응에 관한 사항

제9조제8항(중전의 제4항) 각 호 외의 부분 중 “재난대응과장”을 “자연재난과장”으로 하고, 같은 항 제1호 중 “재난안전대책본부 운영”을 “자연재난 관련 업무 기획 및 조정”으로 하며, 같은 항 제2호부터 제12호까지를 각각 다음과 같이 하고, 같은 항 제13호를 제15호로 하며, 같은 항에 제13호 및 제14호를 각각 다음과 같이 신설한다.

2. 자연재해구호계획 수립 작성·운영에 관한 사항

3. 자연재난대비 자원관리, 긴급구호물품, 이재민 지원에 관한사항

4. 자연재해저감 종합계획 수립 및 추진

5. 풍수해 생활권 종합정비사업 중기계획 수립 및 정비 추진

6. 급경사지 붕괴위험지구 중기계획 수립 및 정비 추진

7. 자연재해위험개선지구 중기계획 수립 및 정비 추진

8. 자연재해 위험시설 개선에 관한 사항

9. 자연재난 예방 및 대응체계 구축에 관한 사항

10. 자연재난 피해조사 및 복구계획 수립에 관한 사항

11. 재해영향평가 협의 및 위원회 운영

12. 자연재난 복구 추진에 관한 사항

13. 풍수해보험 지원에 관한 사항

14. 해빙기 안전관리 추진계획 수립 및 추진

제9조제8항(중전의 제4항)제15호(중전의 제13호) 중 “재난대응”을 “자연재난”으로 하고, 같은 조 제7항(중전의 제5항) 각 호 외의 부분 중 “재난복구과장”을 “안전정책과장”으로 하며, 같은 항 제6호를 삭제하고, 같은 항 제1호를 제7호로 하며, 같은 항에 제1호부터 제6호까지를 각각 다음과 같이 신설하고, 같은 항 제7호(중전의 제1호) 중 “운용·관리”를 “운용(총괄)”으로 하며, 같은 항에 제8호부터 제13호까지를 각각 다음과 같이 신설하고, 같은 항 제2호부터 제11호까지를 각각 삭제하며, 같은 항에 제14호 및 제15호를 다음과 같이 신설한다.

1. 재난안전 주요정책 수립 및 총괄 기획·조정
2. 재난안전실 조직 및 인사관리
3. 안전관리위원회 운영 및 안전관리계획 수립
4. 재난관리 평가업무 총괄, 재난안전산업 육성 및 연구·개발에 관한 사항
5. 강원안전대상 운영, 지역안전지수 개선
6. 재난관리책임기관 기능연속성 계획 수립
7. 재난관리기금 및 재해구호기금 운용(총괄)
8. 안전문화운동 추진 및 협력체계 구축
9. 국민안전교육 기반 구축 및 평가 등 도민안전교육 총괄
10. 어린이안전 시행계획 수립 및 조치, 안전관리자문단 관리업무 추진
11. 국가안전대진단 추진 및 후속대책 수립, 정부합동 안전점검 추진
12. 안전감찰활동 계획수립 및 추진, 안전분야 반부패협의회 업무추진
13. 재난 예보·경보시설 시설 및 재난안전통신망, 재난영상정보 기반시설 구축 운영 추진
14. 재난안전 종합상황 정보수집 및 보고·전파 등에 관한 사항
15. 그 밖의 안전정책에 관한 사항

제9조의2를 다음과 같이 신설한다.

제9조의2(행정국에 두는 과) ① 행정국에 총무과·자치행정과·회계과·정보화정책과를 둔다.

② 국장은 지방부이사관으로 보하고, 총무과장·자치행정과장·회계과장은 지방서기관으로, 정보화정책과장은 지방서기관 또는 지방기술서기관으로 보한다.

③ 총무과장은 다음 사항을 분장한다.

1. 주요 의전·행사에 관한 사항
2. 보안 및 청사방호에 관한 사항
3. 직원 후생복지 및 사기진작에 관한 사항
4. 복무관리(복무점검, 유연근무제, 특별휴가 등)에 관한 사항
5. 민간인 포상 및 명예도민 선정에 관한 사항
6. 본청 및 소속 행정기관 공무원의 인사운영
7. 인사행정·인사정책·인사운영 제도 개선
8. 공무원의 근무성적 평정 및 징계·포상 운영
9. 성과상여금 및 보수·수당 제도 운영
10. 공무원외여행 심사 및 허가
11. 지방직 공무원의 임용시험 및 채용 관리
12. 국내외 장기교육훈련 계획 수립
13. 공무원·공무직 직무 전문교육 운영 및 상시학습 시스템 관리
14. 공무원노동조합 단체협약 체결 및 운영 지원
15. 각종 공인 신조·개각의 승인 및 관리
16. 행정정보 공개제도 운영 및 기록물 보존·관리에 관한 사항

④ 자치행정과장은 다음 사항을 분장한다.

1. 지방행정 시책, 시군 지도협의 및 조정
2. 도와 시군 자치단체 간의 행정협의·조정

3. 지방자치단체의 명칭·위치 및 구역조정에 관한 사항
 4. 선거 및 국민투표, 주민투표 및 주민소환에 관한 사항
 5. 주민자치 활성화에 관한 사항
 6. 도·시군의 기구·직제 및 정원관리
 7. 사무분장 조정, 사무전결처리에 관한 사항
 8. 사무위임·민간위탁에 관한 사항
 9. 주요 사회단체 및 국민운동단체의 관리 및 협조 지원
 10. 비영리민간단체 및 행정안전부 소관 비영리법인 설립 지원 관리
 11. 출향도민 도정참여 활성화 지원
 12. 민주평화통일자문회의 운영 지원
 13. 미수복지구 실향민 지원 및 관련단체 지원
 14. 자원봉사활동 기반구축 및 지원
 15. 정부혁신 및 혁신평가 업무수행
 16. 적극행정 지원, 협업과제 발굴·지원
 17. 조직문화 개선에 관한 사항
 18. 주민등록·가족관계등록·인감 업무 지도
 19. 민원행정 서비스에 대한 고객만족 전략 수립
 20. 강원도 인권보호 및 증진에 관한 사항
 21. 강원도 인권센터 운영 및 지도관리
 22. 사회갈등조정위원회 운영 및 지원
- ⑤ 회계과장은 다음 사항을 분장한다.
1. 국·도비 지출 및 결산 전반에 관한 사항
 2. 회계직 공무원의 직인관리 및 재정보증
 3. 유가증권의 출납보관
 4. 물품 정수책정 및 배정승인 등 총괄관리
 5. 공사·용역·물품의 계약관리 및 전반에 관한 사항
 6. 지방공유건물 공제회 관련 업무
 7. 국·공유재산관리 종합계획 수립 조정
 8. 공유부동산 시가조사 및 공유재산심의회 운영
 9. 국·공유재산의 처분·대부·사용허가·용도폐지·등기에 관한 사항
 10. 시·군유재산 관리업무의 지도 감독
 11. 청사시설 관리 및 사업소 건축물 신축·증축 등 기술 지원
 12. 관용차량, 관중기, 관공선 정수승인 및 운영관리 지원
- ⑥ 정보화정책과장은 다음 사항을 분장한다.
1. 정보화 업무 기획·조정 총괄에 관한 사항
 2. 정보화(ICT) 신규 사업 및 정책 개발 추진
 3. 지역 정보화 사업 추진 및 정보격차 해소 사업 추진
 4. 행정정보 업무 종합 추진계획 수립 및 시행
 5. 전자문서유통시스템 등 각종 행정정보화 정보시스템

- 6. 공공분야 빅데이터 기획·조정, 관련 시책 추진
- 7. 공공데이터 제공 및 이용활성화 시행계획 수립 및 추진
- 8. 정보보안 기본계획 및 중장기 전략 수립
- 9. 사이버통합관제센터 운영 및 사이버침해사고 대응
- 10. 개인정보보호 종합 기획·조정
- 11. 행정통신 현대화 기획·조정
- 12. 초고속정보통신망 기반구축
- 13. 정보통신시설 종합관리 및 운영
- 14. 정보통신공사사업 및 자가 전기통신설비 민원사무 처리

제9조의3을 다음과 같이 신설한다.

제9조의3(특별자치국에 두는 과) ① 특별자치국에 자치법령과·자치분권과·규제혁신과를 둔다.

② 국장은 지방부이사관으로 보하고, 자치법령과장·자치분권과장·규제혁신과장은 지방서기관으로 보한다.

③ 자치법령과장은 다음 사항을 분장한다.

- 1. 「강원특별자치도 설치 등에 관한 특별법」 개정·운영 총괄
- 2. 특별자치도 종합계획 수립
- 3. 국무총리실 소속 강원특별자치도 지원위원회 지원 및 정부협약체결·평가 추진
- 4. 특별자치 관련 개별법령 개정 추진
- 5. 행정체제 특수성 논리 개발
- 6. 전문가 자문단, 범도민 추진협의체 운영
- 7. 홍보 및 붐 조성, 도민 교육, 특별자치도 출범 전 행정조치 추진에 관한 사항
- 8. 그 밖에 특별자치도 총괄 및 국 내 다른 과에 속하지 않는 사항

④ 자치분권과장은 다음 사항을 분장한다.

- 1. 특별법 관련 조례 제·개정, 시군 조례 제·개정 컨설팅
- 2. 자치입법권 강화 추진
- 3. 행정·재정상 특례 발굴·개선
- 4. 특별지방행정기관 기능이관, 도·시군 협의체 운영
- 5. 교육특구 관련사항, 지방교육재정에 관한 사항

⑤ 규제혁신과장은 다음 사항을 분장한다.

- 1. 강원특별자치도 토지구제권 특례 지원 및 핵심규제 정부 과제 반영
- 2. 기업규제·민생불편 등 규제실태 조사
- 3. 도 및 시군 규제발굴 협의체 운영
- 4. 불합리한 자치법규 발굴·혁과 등 규제개혁 종합추진
- 5. 관행 및 법령부재 등 그림자 규제 개선
- 6. 규제개혁위원회 운영
- 7. 행정제도개선에 관한 사항

제10조의 제목“(경제진흥국에 두는 과)”를“(경제국에 두는 과)”로 하고, 같은 조 제1항 중 “경제진흥국에 경제진흥과·기업지원과·사회적경제과·자원개발과”를 “경제국에 경제정책과·일자리과·국제통상과·기업지원과·사회적경제과·폐광지원과”로 하며, 같은 조 제2항 중 “기업지원과장·사회적경제과장은 지방서기관으로, 경제진흥과장·자원개발과장”을 “일자리과장·국제통상과장·기업지원과장·사회적경제과장은 지방서기관으로, 경제정

책과장·폐광지원과장”으로 하고, 같은 조 제3항 각 호 외의 부분 중 “경제진흥과장”을 “경제정책과장”으로 하며, 같은 항 제26호를 제27호로 하고, 같은 항에 제26호를 다음과 같이 신설한다.

26. 전자상거래 업무 총괄 및 조정

제10조제4항, 제5항 및 제6항을 각각 제6항, 제8항 및 제10항으로 하고, 같은 조에 제4항 및 제5항을 각각 다음과 같이 신설한다.

④ 일자리과장은 다음 사항을 분장한다.

1. 도 일자리정책 종합계획 수립·추진에 관한 사항
2. 도 일자리 사업 종합분석 및 평가, 사후관리에 관한 사항
3. 일자리 업무 총괄 및 추진실적 관리
4. 고용 안정 및 일자리 창출에 관한 사항
5. 공공근로사업 추진에 관한 사항
6. 사회적 일자리 창출에 관한 사항
7. 기업 및 민간부문 일자리 창출에 관한 사항
8. 취업 알선, 직업능력 개발훈련 및 지원에 관한 사항
9. 일자리 공시제에 관한 사항
10. 일자리 거버넌스 구축에 관한 사항
11. 재정지원 일자리 사업 총괄
12. 일자리 데이터베이스 구축·관리에 관한 사항
13. 일자리 영향평가 및 평가분석에 관한 사항
14. 지역맞춤형 일자리 창출 및 지원사업 추진
15. 강원도 일자리재단 운영 지원
16. 청년 정책 총괄 기획 및 조정에 관한 사항
17. 청년 일자리 종합대책 수립·실행
18. 청년정책 기본계획 및 연도별 시행계획 수립에 관한 사항
19. 청년실업 해소 시책 수립 및 추진
20. 특성화고 및 대학생 일자리 협력사업

⑤ 국제통상과장은 다음 사항을 분장한다.

1. 대외통상 및 교류·수출지원 종합 기획·조정에 관한 사항
2. 국제교류 협력사업 총괄 및 공공외교에 관한 사항
3. 국외도민 지원사업 추진 총괄
4. 무역인력 양성 및 수출입 통계 분석
5. 강원도 국외본부 운영·관리
6. 친 강원인 육성 및 인적네트워크 구축·관리
7. 시장개척 추진 및 전시 박람회 개최·참가 지원
8. 수출관련 상담 및 실무교육 지원
9. 수출유통망 구축·지원
10. 농수축산식품 및 화장품, 의약품, 기타 제조업 제품 등 수출 육성 지원
11. 국제도시훈련센터 운영 종합계획 수립 및 시행에 관한 사항
12. 연수생 선발 및 연수과정, 교재개발, 평가에 관한 사항

13. 유엔 해비타트(UN HABITAT) 기술지원 과정 운영
14. 아시아-태평양지역 능력배양 네트워크관리 및 환경기술 과정 운영
15. 그 밖의 통상 및 교류에 관한 사항

제10조제10항(중전의 제6항) 각 호 외의 부분 중 “자원개발과장”을 “폐광지원과장”으로 하고, 같은 항 제12호의 2, 제12호의3 및 제13호를 각각 제13호부터 제15호까지로 하며, 같은 항 제15호(중전의 제13호)를 다음과 같이 한다.

15. 그 밖의 폐광지역 개발에 관한 사항

제10조의2의 제목 “(첨단산업국에 두는 과)”를 “(산업국에 두는 과)”로 하고, 같은 조 제1항 중 “첨단산업국에 전략산업과·바이오헬스과·에너지과·정보산업과·데이터산업과를”을 “산업국에 전략산업과·투자유치과·바이오헬스과·에너지과·디지털산업과·반도체산업추진단을”로 하며, 같은 조 제2항 중 “에너지과장·정보산업과장·데이터산업과장”을 “투자유치과장·에너지과장·디지털산업과장·반도체산업추진단장”으로 하고, 같은 조 제3항 제1호 중 “육성전략 종합”을 “육성”으로 한다.

제10조의2제3항제2호를 다음과 같이 하고, 같은 항 제4호 중 “지도감독”을 “지도·감독”으로 하며, 같은 항 제5호 중 “강원디자인센터”를 “강원디자인진흥원”으로 하고, 같은 항 제6호를 삭제하며, 같은 항 제7호를 제6호로 하고, 같은 항에 제7호를 다음과 같이 신설하며, 같은 항 제6호(중전의 제7호) 중 “산업생태계”를 “미래차 산업생태계”로 하고, 같은 항 제9호를 제10호로 하며, 같은 항에 제9호를 다음과 같이 신설하고, 같은 항 제10호(중전의 제9호)를 다음과 같이 한다.

2. 지역산업 육성 및 지원에 관한 사항
7. 미래항공산업(도심항공교통·드론 등) 생태계 조성 및 육성 지원 등에 관한 사항
9. 전략과제 총괄에 관한 사항
10. 그 밖의 신산업·전략산업 육성에 관한 사항

제10조의2제4항 각 호 외의 부분 중 “바이오헬스과장”을 “투자유치과장”으로 하고, 같은 항 제1호부터 제12호까지를 각각 다음과 같이 하며, 같은 항에 제13호부터 제17호까지를 각각 다음과 같이 신설한다.

1. 투자유치 정책개발 및 기본계획 수립
2. 지역투자박람회 및 투자유치설명회 운영
3. 첨단신산업(연구·개발센터, IT, NT, ET) 및 에너지산업 유치
4. 수도권 이전 및 타시도 이전기업·국내 복귀기업 유치
5. 유치 및 이전기업 보조금 지급 및 사후관리
6. 기업 투자환경 조성에 관한 사항
7. 외자유치 정책개발 및 투자기반 조성
8. 국가별 외투 개별상품 개발 및 국외 IR 실시
9. 동해자유무역지역 지원에 관한 사항
10. 산업입지 공급 및 산업단지 관리계획 수립과 정책에 관한 사항
11. 공장입지 유도지역 및 금지구역 지정 관리
12. 산업단지 조성, 관리 및 입지 지정
13. 농공단지 조성관리 및 입주업체 지원
14. 노후 산업(농공)단지 재생에 관한 사항
15. 혁신도시·기업도시 구역 내 기업유치에 관한 사항
16. 공공기관 유치 및 이전에 관한 사항

17. 그 밖에 국내 투자유치에 관한 사항

제10조의2제5항 및 제6항을 각각 제6항 및 제5항으로 하고, 같은 조 제5항(중전의 제6항) 각 호 외의 부분 중 “정보산업과장”을 “바이오헬스과장”으로 하며, 같은 항 제1호부터 제9호까지를 각각 다음과 같이 하고, 같은 항 제10호 중 “정보통신공사업”을 “특허권”으로, “지도감독”을 “공무원 직무발명에 관한 사항”으로 하며, 같은 항 제11호부터 제15호까지를 각각 다음과 같이 한다.

- 1. 바이오헬스산업 육성 중장기 계획 수립 추진
- 2. 지역특화 바이오헬스 선도산업 육성 및 전략 기획·조정 총괄
- 3. 강원 바이오·디지털헬스·의료기기 관련기업 지원에 관한 사항
- 4. 보건의료데이터기반 AI·ICT 융합산업 육성
- 5. 디지털헬스케어·정밀의료 관련 특구사업 추진
- 6. 스크립스코리아향체연구원 운영·지원
- 7. 도내 바이오헬스 혁신기관 협력사업 추진
- 8. 지방과학기술진흥종합계획 및 시행계획 수립 추진
- 9. 지식재산 진흥사업 추진
- 11. 연구개발 혁신체계 구축 및 연구개발지원단 운영·지원
- 12. 지역수요 맞춤형 연구·개발 지원 사업
- 13. 산학연 협력 기술개발 지원 사업(RLRC, LINC, RIS 등)
- 14. 강원 강소연구개발특구 지정 운영
- 15. 그 밖의 바이오헬스산업 육성에 관한 사항

제10조의2제5항(중전의 제6항)제16호를 삭제한다.

제10조의2제7항 각 호 외의 부분 중 “데이터산업과장”을 “디지털산업과장”으로 하고, 같은 항 제1호를 다음과 같이 하며, 같은 항 제3호를 삭제하고, 같은 항 제2호를 제3호로 하며, 같은 항에 제2호를 다음과 같이 신설하고, 같은 항 제5호 중 “특화전략 수립”을 “데이터산업 융합밸리 조성”으로 하며, 같은 항 제6호를 다음과 같이 하고, 같은 항 제7호를 삭제하며, 같은 항 제8호를 제7호로 하고, 같은 호(중전의 제8호) 중 “클라우드”를 “디지털 및 데이터”로 하며, 같은 항 제9호부터 제11호까지를 각각 다음과 같이 하고, 같은 항 제12호를 삭제하며, 같은 항 제13호를 제8호로 한다.

- 1. 디지털·데이터 산업기반 및 산업생태계 육성
- 2. 수열에너지 융복합 클러스터 조성에 관한 사항
- 6. 국내외 데이터센터 및 데이터 연관기업 유치
- 9. ICT·SW융합 신기술 기반 산업 육성
- 10. 디지털콘텐츠 산업 육성 전략 수립 및 산업생태계 육성
- 11. 메타버스 클러스터 육성·운영

제10조의2에 제8항을 다음과 같이 신설한다.

⑧ 반도체산업추진단장은 다음 사항을 분장한다.

- 1. 반도체 클러스터 입지 관련 규제 개선, 지원방안 강구
- 2. 클러스터 기반 조성에 관한 사항
- 3. 반도체 제조 관련 기업, 연구소 유치, 인재양성 등
- 4. 그 밖의 반도체산업 총괄 및 추진에 관한 사항

제10조의3 및 제11조를 각각 삭제한다.

제12조의 제목 “(문화관광체육국에 두는 과)”를 “(문화관광국에 두는 과)”로 하고, 같은 조 제1항 중 “문화관광체육국에 관광마케팅과·관광개발과·문화예술과·문화유산과·체육과·올림픽발전과·올림픽시설과”를 “문화관광국에 관광정책과·문화예술과·문화유산과·올림픽지원과·올림픽시설과”로 하며, 같은 조 제2항 중 “관광마케팅과장·관광개발과장·문화유산과장·체육과장”을 “관광정책과장·문화유산과장”으로, “문화예술과장·올림픽발전과장”을 “문화예술과장·올림픽지원과장”으로 하고, 같은 조 제3항 및 같은 조 제4항 각 호 외의 부분 중 “관광마케팅과장”을 각각 “관광정책과장”으로 한다.

제12조제4항제1호부터 제12호까지를 각각 다음과 같이 하고, 같은 항 제13호를 삭제하며, 같은 항 제14호부터 제26호까지를 각각 다음과 같이 하고, 같은 항에 제27호부터 제30호까지를 각각 다음과 같이 신설한다.

1. 관광정책 총괄 기획 및 조정에 관한 사항
2. 광역권 관광협의회 운영
3. 강원관광 현황 및 관광통계 관리
4. 관광사업체 지원 및 지도·관리
5. 금강산 관광 재개 등 남북 간 관광교류에 관한 사항
6. 관광개발 종합 기획 및 조정에 관한 사항
7. 광역 관광개발사업
8. 문화관광·생태녹색 자원 개발사업
9. 관광특구 관리·운영 및 광역관광특구 추진
10. 길 관련사업, 관광지내 식도·케도 업무
11. 국내외 관광 마케팅 관련 주요시책 수립 및 추진
12. 국내외 관광시장 대상 홍보마케팅사업 추진
14. 관광상품, 콘텐츠 및 특화사업 개발·운영
15. 문화관광축제 및 우수지역축제 육성지원
16. 관광두레 업무
17. 관광수용태세 개선
18. 동계 관광상품 및 한류 관광상품 육성·운영
19. 동아시아관광포럼(EATOF) 및 국제 관광교류 운영
20. 국외 강원관광사무소 총괄 관리
21. MICE 산업육성 및 기반조성
22. 관광단지 및 관광지 인허가
23. 관광단지 및 관광지 개발사업 관리
24. 관광시설분야 재난대응 및 복구 계획 수립 총괄
25. 관광시설 투자유치 및 인허가 지원
26. 폐광지역 특화마을 조성 및 관광기반 여건 개선
27. 폐광지역 관광자원화 사업 발굴·추진
28. 해안권 발전선도사업 추진
29. 항공산업 및 공항 활성화에 관한 사항
30. 그 밖의 관광정책 및 관광개발에 관한 사항

제12조제5항을 삭제하고, 같은 조 제6항제19호를 제18호로 하며, 같은 호(중전의 제19호)를 다음과 같이 한다.

18. 그 밖에 문화예술진흥에 관한 사항

제12조제8항을 삭제하고, 같은 조 제9항 각 호 외의 부분 중 “올림픽발전과장”을 “올림픽지원과장”으로 하며, 같은 조 제10항제18호를 다음과 같이 한다.

18. 그 밖의 동계올림픽 시설 관리에 관한 사항

제13조의 제목 “(보건복지여성국에 두는 과)”를 “(복지국에 두는 과)”로 한다.

제13조제1항을 다음과 같이 한다.

① 복지국에 복지정책과·노인복지과·장애인복지과·여성청소년가족과를 둔다.

제13조제2항 중 “경로장애인과장·여성청소년가족과장은 지방서기관으로, 복지정책과장·보건식품안전과장·공공의료과장·감염병관리과장”을 “노인복지과장·장애인복지과장·여성청소년가족과장은 지방서기관으로, 복지정책과장”으로 하고, 같은 조 제5항 각 호 외의 부분 중 “경로장애인과장”을 “노인복지과장”으로 하며, 같은 항 제2호 및 제3호를 각각 다음과 같이 하고, 같은 항 제5호 중 “경로당, 노인복지회관 등 여가시설 관리”를 “노인여가복지시설(경로당, 노인복지관) 관리 및”으로 하며, 같은 항 제7호부터 제10호까지를 각각 다음과 같이 한다.

2. 효행장려 및 지원에 관한 사항

3. 주거 및 의료 등 노인복지시설 및 장기요양보험제도 운영에 관한 사항

7. 노인학대 예방 및 독거노인 보호·지원에 관한 사항

8. 어르신 일자리 정책 총괄 기획 및 조정

9. 어르신 일자리 종합대책 수립·실행

10. 그 밖에 노인 및 장사시설 관련에 관한 사항

제13조제5항제11호를 삭제하고, 같은 조 제6항 각 호 외의 부분 중 “여성청소년가족과장”을 “장애인복지과장”으로 하며, 같은 항 제1호부터 제9호까지를 각각 다음과 같이 한다.

1. 장애인복지 종합계획 수립 및 관리

2. 장애인 복지증진 및 생활안정 등 지원

3. 장애인 단체 및 장애인 관련 시설에 관한 사항

4. 장애인 활동지원서비스 및 발달장애인 지원에 관한 사항

5. 탈시설 장애인 지원에 관한 사항

6. 장애인 인권증진 및 권익옹호에 관한 사항

7. 장애인 일자리 정책 총괄 기획 및 조정

8. 장애인 일자리 종합대책 수립·실행

9. 그 밖의 장애인 관련 정책추진에 관한 사항

제13조제6항제10호부터 제21호까지를 각각 삭제하고, 같은 조 제7항 각 호 외의 부분 중 “보건위생정책과장”을 “여성청소년가족과장”으로 하며, 같은 항 제1호부터 제4호까지를 각각 다음과 같이 하고, 같은 항에 제5호부터 제7호까지를 각각 다음과 같이 신설하며, 같은 항 제8호 및 제9호를 각각 다음과 같이 하고, 같은 항에 제10호 및 제11호를 각각 다음과 같이 신설하며, 같은 항 제12호부터 제17호까지를 각각 다음과 같이 하고, 같은 항에 제18호를 다음과 같이 신설하며, 같은 항 제19호 및 제20호를 각각 다음과 같이 하고, 같은 항 제21호 중 “자살예방”을 “가족기능 강화 및 가족친화적인 환경조성”으로 하며, 같은 항 제22호부터 제37호까지를 각각 삭제하고, 같은 조 제8항 및 제9항을 각각 삭제한다.

1. 여성정책 총괄 기획·조정 및 여성정책 기본계획 수립 시행

2. 여성발전위원회 운영

3. 여성가족연구원·재단법인 한국여성수련원 운영 지도·감독

4. 여성발전기금 운용·관리

- 5. 여성의 지위향상 정책연구 개발
- 6. 강원여성의 열 선양사업·홍보
- 7. 여성지도자 연수 및 교육
- 8. 여성단체 및 자원봉사 활동 지원
- 9. 성·가정폭력상담소 및 여성폭력 피해자 보호시설 운영 지원
- 10. 성매매 예방 및 선도·보호
- 11. 모자복지시설 운영 지원 및 저소득 모자·부자가정 보호 지원
- 12. 요보호여성 생활안정 지원
- 13. 여성일자리 및 여성인력개발센터 운영 지원
- 14. 한부모·다문화가족 등 지원 및 관리
- 15. 거주외국인 실태조사, 지역사회정착 지원 관리, 적응 프로그램 운영
- 16. 청소년 유해매체물·유해약물 및 업소 지도·단속 등 청소년 보호에 관한 사항
- 17. 청소년 희망기금 관리 운영
- 18. 청소년 수련시설 설치·운영 추진
- 19. 학교폭력근절 등 교육 분위기 조성
- 20. 세계잼버리수련장 운영 지도·감독

제13조의2를 다음과 같이 신설한다.

제13조의2(보건체육국에 두는 과) ① 보건체육국에 보건식품안전과·체육과·공공의료과·감염병관리과를 둔다.

② 국장은 지방부이사관으로 보하고, 보건식품안전과장·체육과장·공공의료과장·감염병관리과장은 지방서기관 또는 지방기술서기관으로 보한다.

③ 보건식품안전과장은 다음 사항을 분장한다.

- 1. 보건행정의 종합기획·조정
- 2. 보건의료 등 원격건강관리시스템 관리
- 3. 보건기관(보건의료원, 보건소, 보건지소, 보건진료소) 설치 및 운영 지도
- 4. 공중보건 의사 배치 및 운영 지도
- 5. 특수질환(희귀·난치성 질환)에 관한 사항
- 6. 방문건강관리사업에 관한 사항
- 7. 건강생활실천(금연, 영양, 절주, 운동 등을 말한다)활성화에 관한사항
- 8. 통합건강증진사업에 관한 사항
- 9. 지역보건의료계획 수립에 관한 사항
- 10. 정신건강증진 및 중독관리사업에 관한 사항
- 11. 정신건강복지센터 및 중독관리통합지원센터 관리
- 12. 도 부속의원 운영 관리
- 13. 지역사회 건강조사 및 국민건강 영양조사
- 14. 자살예방 및 생명존중문화 확산에 관한 사항
- 15. 치매예방 및 치료에 관한 사항
- 16. 광역치매센터 및 치매안심센터 운영 관리
- 17. 심뇌혈관질환 예방 및 관리에 관한 사항
- 18. 아토피·천식 예방에 관한 사항

- 19. 구강보건에 관한 사항
- 20. 식품 안전관리계획 수립·시행
- 21. 총무계획 관련 식품동원 계획수립 및 자원 조사
- 22. 공중·식품위생업소 관리 및 인허가에 관한 사항 조정
- 23. 공중 및 식품위생업소 지도단속에 관한 사항
- 24. 식품진흥사업 육성 및 기금 운영에 관한 사항
- 25. 음식문화 및 환경 개선 사업에 관한 사항
- 26. 공중 및 식품위생업소 위생교육에 관한사항
- 27. 식중독예방 및 대책에 관한 사항
- 28. 어린이 식생활안전 및 급식관리지원센터에 관한사항
- 29. HACCP 지정 지도 및 부정불량 식품 단속·관리
- 30. 부정·불량식품신고(1399)센터 운영
- 31. 유통식품 수거검사 및 부적합 식품관리
- 32. 공중 및 식품위생업소 가격표시제 지도 관리
- 33. 표시기준 위반 및 허위표시·과대광고 지도단속
- ④ 체육과장은 다음 사항을 분장한다.
 - 1. 체육진흥시책 종합계획 수립 및 조정
 - 2. 체육진흥협회 및 직장운동 경기부 운영
 - 3. 체육회 업무협조·지원 및 생활체육협의회 지원육성
 - 4. 국민건강생활에 관한 종합계획 수립 및 조정
 - 5. 체육시설에 관한 종합계획 수립 및 조정
 - 6. 골프장, 스키장 등 등록체육시설의 사업추진 및 시행승인, 착·준공 신고 수리, 체육시설업 등록, 회원모집 계획 수리, 사후관리 등 추진
 - 7. 신고체육시설 운영 관리
 - 8. 체육공원 조성, 체육시설의 건립 및 유지관리·이용에 관한 사항
 - 9. 국민레저시설 확충 및 활동지원
 - 10. 레저스포츠 육성 종합계획 수립 및 대회 유치
 - 11. 국제스포츠대회 유치 종합계획 수립 및 추진
- ⑤ 공공의료과장은 다음 사항을 분장한다.
 - 1. 공공보건의료 시행계획 수립·추진
 - 2. 공공보건의료지원단 운영에 관한 사항
 - 3. 공중보건의료 위기대응 기획·조정
 - 4. 의료취약지 거점의료기관 지정·운영 지원
 - 5. 취약지 의료안전망(중환자실) 운영 지원
 - 6. 공립요양(재활)병원 설립·운영 지원
 - 7. 지방의료원 경영개선계획 수립·시행
 - 8. 지방의료원 설립 및 운영에 관한 사항
 - 9. 지방의료원 임원 추천·승인·임명 등에 관한 사항
 - 10. 지방의료원장 성과계약 및 평가에 관한 사항

11. 지방의료원 노무관리에 관한 사항
 12. 지방의료원 예산·결산 및 재산관리에 관한 사항
 13. 지역응급의료 시행계획 수립·시행에 관한 사항
 14. 응급의료지원센터 및 응급의료 전용 헬기 설치 및 운영 지원
 15. 응급의료기관 지정·운영에 관한 사항
 16. 구조 및 응급처치교육, 응급장비에 관한 사항
 17. 민간 응급환자이송업 인허가 및 지도감독에 관한 사항
 18. 재난응급의료체계 및 연휴비상진료 대책 수립·추진에 관한 사항
 19. 재가 진폐환자 의료지원
 20. 암관리사업 및 지역사회 중심 재활사업
 21. 장기기증에 관한 사항
 22. 폭염·한랭질환 감시체계 운영에 관한 사항
 23. 산모·신생아 건강관리 및 모자보건에 관한 사항
 24. 출산장려 인식개선 및 지원에 관한 사항
 25. 의사, 약사 및 의료기관 개설허가·지도 감독
 26. 마약, 대마 및 향정신성 의약품에 관한 사항
 27. 의약품 제조 및 판매에 관한 사항
- ⑥ 감염병관리과장은 다음 사항을 분장한다.
1. 감염병 예방관리 계획 수립 및 시행에 관한 사항
 2. 감염병관리지원단 운영 및 관리에 관한 사항
 3. 감염병 위기발생 비상근무에 관한 사항
 4. 생활방역 매뉴얼 작성 등 관리 전반에 관한 사항
 5. 재해비축 등 방역약품 및 방역물품 관리에 관한 사항
 6. 감염병 전문(전담)병원 지정 및 관리에 관한 사항
 7. 감염병 홍보·교육과 언론보도에 관한 사항
 8. 감염병 역학조사관 등 감염병 전문인력 양성에 관한 사항
 9. 감염병 표본감시 및 모니터링에 관한 사항
 10. 감염병 발생대응 계획 수립 및 시행에 관한 사항
 11. 감염병 역학조사 계획 및 확산방지 대책 수립 및 시행에 관한 사항
 12. 신종 및 국외 유입 감염병 대응·관리에 관한 사항
 13. 인수공통감염병 및 호흡기 관련 감염병 대응·관리에 관한 사항
 14. 수인성감염병 및 식품매개감염증 대응·관리에 관한 사항
 15. 사회재난 감염병 위기대응 매뉴얼 수립 및 위기대응 훈련에 관한 사항
 16. 보건소 및 의료기관 감염병 대응 교육·훈련에 관한 사항
 17. 질병보건통합시스템 관리에 관한 사항
 18. 역학조사 결과 심사·분석에 관한 사항
 19. 감염병 관련 민간 전문가 협의체 운영에 관한 사항
 20. 비상방역 대책 수립 및 시행에 관한 사항
 21. 결핵·한센병·성병관리 및 한센협회 지도 감독

22. 지방풍토병 관리 및 위생해충·기생충 구제와 예방대책

제14조제1항 중 “농정과·축산과·유통원예과·친환경농업과·동물방역과”를 “농정과·축산과·농산물유통과·친환경농업과·동물방역과”로 하고, 같은 조 제2항 중 “축산과장·유통원예과장·친환경농업과장·동물방역과장”을 “축산과장·농산물유통과장·친환경농업과장·동물방역과장”으로 하며, 같은 조 제5항 각 호 외의 부분 중 “유통원예과장”을 “농산물유통과장”으로 한다.

제15조의 제목“(녹색국에 두는 과)”를“(산림환경국에 두는 과)”로 하고, 같은 조 제1항 중 “녹색국에 산림소득과·산림관리과·환경과·수질보전과”를 “산림환경국에 산림소득과·산림관리과·환경정책과·자연생태과·수질보전과”로 하며, 같은 조 제2항 중 “산림소득과장·환경과장”을 “산림소득과장·환경정책과장”으로, “산림관리과장·수질보전과장”을 “자연생태과장·산림관리과장·수질보전과장”으로 하고, 같은 조 제3항제3호를 삭제하며, 같은 항 제4호부터 제30호까지를 각각 제3호부터 제29호까지로 하고, 같은 항에 제30호를 다음과 같이 신설한다.

30. 숲길(등산로) 신규조성·정비 및 관리에 관한 사항

제15조제4항제19호부터 제22호까지를 각각 삭제하고, 같은 조 제5항 각 호 외의 부분 중 “환경과장”을 “환경정책과장”으로 하고, 같은 항 제1호부터 제16호까지, 제18호 및 제19호를 각각 다음과 같이 하며, 같은 항 제20호부터 제36호까지 및 제38호부터 제44호까지를 각각 삭제하고, 같은 조 제6항을 제8항으로 하며, 같은 조에 제6항을 다음과 같이 신설한다.

1. 환경정책 총괄기획·조정
2. 환경정책 평가·분석 및 연구 발전
3. 환경분야 국제협력 및 민간단체 관리
4. 환경오염물질 배출사업장 관리
5. 환경오염물질 저감대책 및 관리
6. 환경기술인 교육 및 대기오염 저감
7. 공공폐기물처분시설 인허가 관리
8. 폐기물처리업 및 사업장폐기물 관리
9. 지정·건설 의료폐기물 발생 및 처리 관리
10. 자원순환 정책 및 시행계획 수립
11. 생활폐기물 관리 및 재활용 사업 추진
12. 영농폐기물, 음식물쓰레기 처리 및 재활용
13. 미세먼지관리 세부시행계획 수립·추진
14. 사회재난 중 초미세먼지, 황사 대응 및 매뉴얼 제·개정 업무
15. 미세먼지 비상저감조치, 계절관리제 운영계획수립·추진
16. 지역환경보건계획 수립 및 추진, 위원회 구성·운영
18. 건강영향조사, 환경성질환 예방대책 추진 및 사후관리
19. 석면관리 시행계획 수립 등 종합대책 추진

㉞ 자연생태과장은 다음 사항을 분장한다.

1. 자연환경보전 종합계획 수립 및 시행
2. 생물다양성 전략 수립·시행 및 생물산업 육성기반 구축
3. 생물다양성 및 생물유전자원 보전·관리
4. 생태경관보전지역, 습지보호지역 관리 및 생태관광 운영
5. 야생동물 질병 확산방지 및 관리

- 6. 자연공원 기본계획 수립·추진
- 7. 지질공원 인증·관리 및 사업추진 등
- 8. 설악산, DMZ 등 생물권보전지역 인증·관리 및 사업추진
- 9. 대규모사업 사전환경영향평가 검토·지원
- 10. 환경·전략 영향평가 협의 및 검토
- 11. 생태계보전협력금 부과 및 반환사업
- 12. 설악산 삭도 설치 및 친환경적 운영계획 수립·추진
- 13. 설악산 삭도 환경영향평가 협의 및 사후환경 관리

제17조를 삭제한다.

제18조제1항 중 “방행정과”를 “소방행정과”로 한다.

제22조제1항 중 “작물연구과·원예연구과·환경농업연구과”를 “연구협력과·작물연구과·원예연구과·농업환경연구과”로, “라 한다”·강원도농업기술원인삼약초연구소(이하 “인삼약초연구소”라 한다)를 “라 한다”)로 하고, 같은 조 제3항 각 호 외의 부분 중 “작물연구과장”을 “연구협력과장”으로 하며, 같은 항 제2호를 다음과 같이 하고, 같은 항 제3호 중 “연구직”을 “농업 연구직”으로 하며, 같은 항 제5호를 삭제하고, 같은 항 제4호를 제5호로 하며, 같은 호(중전의 제4호) 중 “농업정보화”를 “정보화”로 하고, 같은 항 제6호부터 제10호까지를 각각 다음과 같이 하며, 같은 항 제11호 및 제12호를 각각 제4호 및 제13호로 하고, 같은 항에 제11호 및 제12호를 각각 다음과 같이 신설한다.

- 2. 시험연구 사업의 기획·조정·성과관리·예산 총괄
- 6. 농가 경영분석 소득증대 및 유통에 관한 연구
- 7. 정보화농업인 소득창출 지원 및 운영
- 8. 스마트팜 안정기반 구축에 관한 연구
- 9. 농업 빅데이터 수집 및 데이터 인프라 구축
- 10. 스마트팜 예측시스템 개발 및 모델실증
- 11. 스마트농업전문가 교육 및 육성
- 12. 스마트팜 통합시스템·문헌정보실·기관 누리집(홈페이지를 말한다) 운영 관리

제22조제3항제4호(중전의 제11호) 중 “대외”를 “대내외”로 하고, 같은 항 제13호(중전의 제12호) 중 “부내”를 “국내”로 하며, 같은 조 제4항 각 호 외의 부분 중 “원예연구과장”을 “작물연구과장”으로 하고, 같은 항 제1호 중 “원예작물”을 “식량·특용작물”로 하며, 같은 항 제2호부터 제4호까지를 각각 다음과 같이 하고, 같은 항 제5호 중 “신소득 자원”을 “기후변화 대응 신작목”으로, “특산화”를 “재배기술”로 하며, 같은 항 제6호부터 제10호까지를 각각 다음과 같이 한다.

- 2. 식량·특용작물 종자·종묘 생산 및 보급
- 3. 식량·특용작물 고품질 재배기술 연구
- 4. 식량·특용작물 연구성과 현장 실용화 사업
- 6. 영농 현장애로기술 지원 및 산업화 연구
- 7. 식량·특용작물 산업화 현장지원 및 컨설팅
- 8. 신품종 시범단지 확대 및 지원
- 9. 벼 작황조사 및 보고
- 10. 식물 유전자원 은행 데이터베이스 구축 및 운영 관리

제22조제5항 각 호 외의 부분 중 “환경농업연구과장”을 “원예연구과장”으로 하고, 같은 항 제1호부터 제10호까지

를 각각 다음과 같이 한다.

1. 원예작물 신품종 육성 연구
2. 소득 유망 원예작물의 우량종묘·종자 생산
3. 원예작물 재배법 개선 연구
4. 원예작물 증식 및 생산성 증대 연구
5. 신소득 원예자원 발굴 및 산업화 연구
6. 유망 수출작목 발굴 및 품질향상 연구
7. FTA 대응 원예작물 경쟁력 강화 연구
8. 기후변화 대응 원예작물 지역적응성 연구
9. 원예작물 산업화 현장지원 및 컨설팅
10. 원예작물 현장애로기술 지원

제22조제5항제11호부터 제15호까지를 각각 삭제하고, 같은 조 제6항 각 호 외의 부분 중 “농식품연구소장”을 “농업환경연구과장”으로 하며, 같은 항 제1호부터 제8호까지를 각각 다음과 같이 하고, 같은 항에 제9호부터 제12호까지를 각각 다음과 같이 신설한다.

1. 기후변화 대응 저탄소농업 연구
2. 농업환경 관리기술 개발 및 농업기상 연구
3. 유기자원 활용 및 시비량 설정 연구
4. 지속농업을 위한 농경지 및 농업용수 모니터링
5. 토양·비료·친환경자재 등 민원분석 사무
6. 주요 작물 병해충 예찰 및 방제체계 확립
7. 재배작물 주요 병해충 조사, 방제 및 농약등록 연구
8. 천적·익충 이용 곤충 산업화 연구
9. 자원식물·미생물 은행 및 데이터베이스 구축
10. 농특산물·미생물 활성화 및 기능성 소재개발 연구
11. 생물자원 이용 농자재 및 생물농약 개발 연구
12. 그 밖에 작물이상 증상 진단 및 처방 민원사무

제22조제7항 각 호 외의 부분 중 “옥수수연구소장”을 “농식품연구소장”으로 하고, 같은 항 제1호부터 제10호까지를 각각 다음과 같이 하며, 같은 항에 제11호를 다음과 같이 신설한다.

1. 강원도 농식품 부가가치 향상에 관한 연구
2. 식품 중간 소재 개발 및 이용에 관한 연구
3. 가공식품 안전성 강화 기술 개발
4. 농식품 제품 표준화 공정기술 개발
5. 농식품 산업화 현장지원 및 컨설팅
6. 식품관련 창업지원 기술 컨설팅
7. 농산물 식품성분 분석 및 지원
8. 유용 균주를 이용한 발효 가공 상품 개발
9. 연구소 소관 행정의 종합기획·조정
10. 청사·시설·장비·물품·재산의 유지관리
11. 소속 공무원의 복무와 예산·회계에 관한 사항 등

제22조제8항 각 호 외의 부분 중 “감자연구소장”을 “옥수수연구소장”으로 하며, 같은 항 제1호부터 제7호까지를 각각 다음과 같이 하고, 같은 항 제8호를 삭제하며, 같은 항 제9호를 다음과 같이 한다.

1. 옥수수 유전자원 수집·보존 및 신품종 육성
2. 옥수수 기본식물·원원종·보급종 종자 생산
3. 옥수수 종자생산 기술개발
4. 옥수수 고품질 재배법 개선 및 경쟁력 제고 연구
5. 기능성 옥수수 산업화 확산 및 지원
6. 옥수수 현장애로기술 지원 및 실용화 기술개발
7. 옥수수 농업기술 교류 및 협력 사업에 관한 사항
9. 청사·시설·장비·물품·재산의 유지관리

제22조제8항제10호 및 제11호를 각각 제8호 및 제10호로 하고, 같은 조 제9항 각 호 외의 부분 중 “산채연구소장”을 “감자연구소장”으로 하며, 같은 항 제1호 중 “산채의 우량계통”을 “감자 유전자원 수집·보존”으로 하고, 같은 항 제2호부터 제9호까지를 각각 다음과 같이 하며, 같은 항 제11호를 제12호로 하고, 같은 항에 제11호를 다음과 같이 신설한다.

2. 감자 고품질 재배법 개선 및 경쟁력 제고 연구
3. 감자 현장애로 및 실용화 기술개발
4. 종자 생산기술 개발 및 생산·보급
5. 감자 산업화 확산 및 지원 기술 개발
6. 감자 바이러스 검정기술 개발
7. 고랭지채소 안정생산 및 농업환경 연구
8. 고랭지채소 현장애로기술 지원
9. 고원야생화 식물원 유지 및 관리
11. 청사·시설·장비·물품·재산의 유지관리

제22조제10항 각 호 외의 부분 중 “인삼약초연구소장”을 “산채연구소장”으로 하고, 같은 항 제1호를 다음과 같이 하며, 같은 항 제2호 중 “인삼 안정생산 및”을 “산채 경영비 절감”으로 하고, 같은 항 제3호부터 제8호까지를 각각 다음과 같이 하며, 같은 항 제10호를 삭제하고, 같은 항 제9호를 제10호로 하며, 같은 항에 제9호, 제11호 및 제12호를 각각 다음과 같이 신설한다.

1. 산채 유전자원 수집·보존 및 신품종 육성
3. 산채 대량증식 생산기술 및 수확 후 관리 연구
4. 산채 현장애로기술 지원 및 실용화 연구
5. 산채 우량종자·종묘 생산보급
6. 과채류 현장애로기술 지원
7. 파프리카·토마토 품종특성 검정 및 적품종 선발
8. 고온기 극복을 위한 시설환경 개선 실증 연구
9. 파프리카·토마토 안정생산 및 스마트팜 기술 도입 실증
11. 청사·시설·장비·물품·재산의 유지관리
12. 소속 공무원의 복무와 예산·회계에 관한 사항 등

제23조제1항 중 “생활자원과를 두며, 지원기획과장·기술보급과장·생활자원과장은 지방농촌지도관”을 “농촌자원과를 두며, 지원기획과장·기술보급과장·농촌자원과장은 지방농촌지도관”으로 하고, 같은 조 제2항제2호 중

“4H”를 “4-H”로 하며, 같은 항 제5호 중 “육성관리”를 “육성”으로 하고, 같은 항 제8호 중 “도시농업 활성화”를 “농업기계 교육훈련”으로 하며, 같은 항 제10호 중 “부내”를 “국내”로 한다.

제23조제3항제2호 중 “기상재해”를 “농업 기상재해”로 하고, 같은 항 제3호를 삭제하며, 같은 항 제4호 및 제5호를 각각 제3호 및 제4호로 하고, 같은 항에 제5호를 다음과 같이 신설하며, 같은 항 제3호(중전의 제4호) 중 “생력재배”를 “농작물 생력재배”로 하고, 같은 항 제6호를 다음과 같이 하며, 같은 항 제7호 중 “원예 및 특용작물”을 “산채류 안정생산”으로 하고, 같은 항 제8호부터 제10호까지를 각각 다음과 같이 하며, 같은 항에 제11호부터 제17호까지를 각각 다음과 같이 신설한다.

5. 친환경 농업육성에 관한 기술지원
6. 원예작물 안정생산 재배기술 지원
8. 특용·약용작물 안정생산 재배기술 지원
9. 스마트농업 현장확산 기술지원
10. 축산기술 지원 및 조사료 품질관리
11. 특화작목 육성 및 소득원 개발 기술지원
12. 영농현장 애로기술지원
13. 병해충 발생 분포조사 및 예찰·관찰포 운영관리
14. 농작물 병해충 예찰·방제 지원
15. 검역병해충 공적방제 및 손실보상
16. 과학영농시설 운영관리 및 기술지원
17. 강소농 육성 및 경영개선 지원

제23조제4항 각 호 외의 부분 중 “생활자원과장”을 “농촌자원과장”으로 하고, 같은 항 제2호 중 “가공기반 조성 및 창업활동”을 “종합가공 기술 및 마케팅”으로 하며, 같은 항 제3호를 다음과 같이 하고, 같은 항 제4호 중 “활력화 및 식생활 개선”을 “활력화”로 하며, 같은 항 제5호 중 “소비자 교육”을 “역량강화”로 하고, 같은 항에 제7호부터 제12호까지를 각각 다음과 같이 신설한다.

3. 농작업 안전 및 재해예방 기술지원
7. 농촌자원 활용 치유농업 육성 및 산업화
8. 농업·농촌 체험교육 활성화 지원
9. 도시농업 및 생활원예 기술지원
10. 식문화 창업기반 및 가치소비 확산
11. 대표음식 전문점 운영관리
12. 그 밖에 농촌자원사업 추진에 관한 사항

제24조제1항 중 “지방 기술서기관”을 “지방기술서기관”으로 하고, 같은 조 제2항 중 “원장의”를 “강원도농업기술원장의”로, “공무원”을 “공무원”으로 한다.

제3장제2절 제목 “강원도인재개발원”을 “강원도공무원교육원”으로 한다.

제25조 중 “인재개발원장”을 “공무원교육원장”으로 한다.

제26조제1항 중 “인재개발원”을 “공무원교육원”으로 한다.

제28조제1항 중 “총무과·감염병연구부·식약품연구부·환경연구부”를 “총무과·감염병연구부·식약품연구부·물환경연구부·대기환경연구부”로 하고, 같은 조 제2항 중 “환경연구부장”을 “물환경연구부장·대기환경연구부장”으로 하며, 같은 조 제6항 각 호 외의 부분 중 “환경연구부장”을 “물환경연구부장”으로 하고, 같은 항 제1호를 다음과 같이 하며, 같은 항 제2호 및 제3호를 각각 제3호 및 제4호로 하고, 같은 항에 제2호를 다음과 같이 신

설하며, 같은 조 제7항을 제8항으로 하고, 같은 조에 제7항을 다음과 같이 신설하며, 같은 조 제7항을 제8항으로 하고, 같은 조에 제7항을 다음과 같이 신설한다.

- 1. 물환경연구부 소관 행정종합기획 및 조정
- 2. 물환경분야 연구·검사에 관한 사항
- ⑦ 대기환경연구부장은 다음 사항을 분장한다.
- 1. 대기환경연구부 소관 행정종합기획 및 조정
- 2. 대기환경분야 연구·검사에 관한 사항
- 3. 검사결과의 통보 및 행정처분·지도
- 4. 그 밖의 부내 업무총괄 및 기획 조정에 관한 사항

제29조의 제목 “(감염병·식약품·환경연구부에 두는 과)”를 “(감염병·식약품·물환경·대기환경연구부에 두는 과)”로 하고, 같은 조 제1항 중 “환경연구부에 수계조사과”를 “물환경연구부에 수계조사과(科)·먹는물분석과(科)·생태환경과(科)·토양화학과(科)·산업폐수과(科)를 두고, 대기환경연구부에 청정대기과(科)·대기공학과(科), 환경안전과(科), 생활환경과”로 하며, 같은 조 제2항 중 “수계조사과장·먹는물분석과장·대기공학과장·대기평가과장·토양화학과장·산업폐수과장·환경안전과장”을 “수계조사과장·먹는물분석과장·토양화학과장·산업폐수과장·청정대기과장·대기공학과장·환경안전과장·생활환경과장”으로 한다.

제29조제10항 및 제12항부터 제17항까지를 각각 다음과 같이 하고, 같은 조에 제18항을 다음과 같이 신설한다.

- ⑩ 수계조사과장은 다음 사항을 분장한다.
- 1. 물환경연구부 소관 총괄 기획 및 조정에 관한 사항
- 2. 하천·호소의 수질검사 및 수질측정망 운영
- 3. 자연생태환경에 관한 조사·연구
- 4. 하천, 호소의 저질에 관한 오염도 검사
- 5. 광산지역 갭내수 수질 오염도 검사
- 6. 양어장 배출수 수질오염도 검사
- 7. 수계유역관리 오염원 조사 및 영향평가
- 8. 수환경의 양적평가를 위한 하천유량 특성에 관한 조사·연구
- 9. 수질오염총량 관련 기획 및 연구
- 10. 비점오염원 관리를 위한 수질조사
- 11. GIS 구축을 위한 수질모니터링
- 12. 수질분야 국가측정분석 숙련도시험 업무
- 13. 자연휴식년제에 따른 산간계곡수 조사
- 14. 오염우심 하천 및 공공수역의 수질오염감시
- 15. 동계올림픽 개최지 주변의 수환경조사 및 관리 방안
- 16. 그 밖의 부내 다른 과에 속하지 않는 사항
- ⑫ 생태환경과장은 다음 사항을 분장한다.
- 1. 환경분야 수질시료에 대한 미생물검사
- 2. 폐수처리 방류수에 대한 생태독성검사
- 3. 오수 및 축산폐수 처리방류수에 대한 생태독성 수질검사
- 4. 수질과 먹는물 분야 중 미생물에 관한 국가 측정분석 숙련도시험 업무
- 5. 수질분야 중 생태독성에 관한 국가측정 분석 숙련도시험 업무

6. 하수 및 분뇨처리장 중 미생물처리에 따른 조사·연구
 7. 미생물처리방법에 의한 수질오염 저감기술에 관한 조사·연구
 8. 생태독성실험에 대한 조사·연구
 9. 수질오염사고에 대한 오염원인 규명 및 영향에 관한 평가
 10. 지하수(생활·농업·공업용수) 수질검사
 11. 목욕장 및 수영장 수질검사
 12. 물놀이형 수경시설의 수질검사
 13. 조류경보제 운영 및 하천, 호소 수생태계 조사 및 평가
 14. 그 밖의 생태환경분야 업무에 관한 사항
- ⑬ 토양화학과장은 다음 사항을 분장한다.
1. 폐기물의 성분 및 유해물질 검사
 2. 토양오염도 검사
 3. 토양오염유발시설 오염도 검사
 4. 토양오염 실태조사
 5. 골프장 잔류농약 검사
 6. 토양, 폐기물분야 정도관리 수행
 7. 폐기물처리시설 환경관리인 기술지원
 8. 폐기물과 토양 중 벤조(a)피렌 분석
 9. 폐기물자원재생 및 저감기술에 관한 연구
 10. 폐기물이 토양 및 생태계에 미치는 영향연구
 11. 그 밖에 토양화학분야 업무에 관한 사항
- ⑭ 산업폐수과장은 다음 사항을 분장한다.
1. 폐수배출시설의 수질검사
 2. 하수처리시설의 수질검사
 3. 쓰레기매립장 침출수 수질검사
 4. 쓰레기매립장 지하수 검사정 검사
 5. 정화조 수질검사
 6. 분뇨처리시설 수질검사
 7. 축산폐수처리시설 수질검사
 8. 구제역 매몰지 침출수 검사정 수질검사
 9. 공단배수 측정망 운영
 10. 하수 및 분뇨처리장 처리효율개선에 관한 연구
 11. 폐수시설의 수질오염 저감기술에 관한 연구
 12. 오·폐수 처리시설 환경관리인 기술지원
 13. 환경기초시설의 처리효율 및 저감방안 조사·연구
 14. 배출시설관련 교육 및 기술지도
 15. 그 밖에 산업폐수분야 업무에 관한 사항
- ⑮ 청정대기과장은 다음 사항을 분장한다.
1. 대기환경연구부 소관 총괄 기획 및 조정에 관한 사항

- 2. 대기환경측정망 운영계획 수립
- 3. 도시대기 및 도로변 대기측정망 운영
- 4. 대기오염경보제(미세먼지, 오존) 운영
- 5. 대기 중금속측정망 운영
- 6. 대기환경 이동측정차량 운영 및 관리
- 7. 측정소 운영관리 실태 점검
- 8. 기상관측표준화 품질관리
- 9. 강원대기환경정보시스템 운영 및 관리
- 10. 온실가스 측정망 운영
- 11. 강원도 미세먼지 발생특성 조사·연구
- 12. 미세먼지 연속자동측정기 등가성평가
- 13. 도시대기측정망 운영지원 국·도비 보조금 관리
- 14. 그 밖의 부 내 다른 과에 속하지 않는 사항

⑯ 대기공학과장은 다음 사항을 분장한다.

- 1. 사업장 등의 대기배출시설 오염도검사
- 2. 사업장 등에 대한 소음도 및 진동도 검사
- 3. 건설사업장 등에 대한 비산분진 검사
- 4. 대기오염방지 기술에 관한 조사·연구
- 5. 환경소음측정망 운영
- 6. 소음도와 진동도에 관한 조사·연구
- 7. 대기오염물질 배출계수 산정에 관한 조사·연구
- 8. 배출원별 대기오염물질 배출량 산정에 관한 조사·연구
- 9. 대기배출시설 관리인 교육 및 기술지도
- 10. 미량대기오염물질에 대한 조사·연구
- 11. 산림 대기질 등에 대한 조사·연구
- 12. 대기환경 기동반 운영
- 13. 그 밖의 대기공학분야 업무에 관한 사항

⑰ 환경안전과장은 다음 사항을 분장한다.

- 1. 건설폐기물 등에 대한 석면 분석
- 2. 공공건축물에 대한 석면 검사
- 3. 학교건축물에 대한 석면 검사
- 4. 다중이용시설과 문화시설 등 기타시설에 대한 석면 실태조사
- 5. 어린이활동공간에 대한 환경관리기준 적용에 따른 검사
- 6. 어린이놀이터시설 바닥재 오염도검사
- 7. 석면오염 저감방안에 대한 조사·연구
- 8. 환경분야에서 안전과 관련한 오염도검사 및 조사·연구
- 9. 인공조명에 관한 빛공해관리법에 따른 검사
- 10. 공동주택의 층간소음 평가업무
- 11. 그 밖의 환경안전분야 업무에 관한 사항

⑩ 생활환경과장은 다음 사항을 분장한다.

1. 실내공기질 관리계획 수립
2. 다중이용시설 실내공기질 오염도 검사
3. 신축공동주택 실내공기질 검사 및 관리
4. 대중교통차량 실내공기질 오염도 검사
5. 공중이용시설 실내공기질 오염도 검사
6. 실내공기 우수시설 인증제도 오염도 검사
7. 소규모 취약계층이용시설 실내공기질 관리
8. 주택 라돈 정밀 조사
9. 다중이용시설 실내 미세먼지 중 중금속 등 조사·연구
10. 악취 민원발생사업장 현장조사 및 원인분석
11. 악취관리지역 실태조사 및 악취검사 지정 기관 운영
12. 복합악취 및 지정악취 검사
13. 그 밖의 생활환경분야 업무에 관한 사항

제43조제6항제18호를 다음과 같이 하고, 같은 항에 제19호부터 제24호까지를 각각 다음과 같이 신설한다.

18. 해운산업 종합개발 계획 수립 추진
19. 항만물류 종합발전 계획 수립 추진
20. 북방물류 연구지원센터 사업 지원
21. 국제항로 활성화, 홍보, 편의시설 지원사업
22. 강원도 항만 물류계획 수립
23. 해운물류산업 경쟁력 강화 추진
24. 그 밖의 해운산업 및 항만정책 추진에 관한 사항

제53조제2항제1호 중 “개발에 관한 사항”을 “관리운영 총괄”로 하고, 같은 항에 제9호를 다음과 같이 신설한다.

9. 도유립 내 산촌주택 관리·운영

제56조제1항 중 “관리과,”를 “운영지원과,”로 하고, 같은 항 및 같은 조 제2항 각 호 외의 부분 중 “관리과장”을 각각 “운영지원과장”으로 한다.

제58조의2 앞에 “제5절의2 강원도산불방지센터”를 삽입한다.

제64조의2를 제58조의2로 하고, 같은 조(중전의 제64조의2)의 제목“(강원도동해안산불방지센터)”를“(센터장)”으로 하며, 같은 조 제목 외의 부분 중 “강원도동해안산불방지센터”를 “강원도산불방지센터”로 한다.

제5장제5절의2에 제58조의3 및 제58조의4를 각각 다음과 같이 신설한다.

제58조의3(하부조직) ① 강원도산불방지센터에 산불정책실, 예방대책실, 상황대응실, 통합지원실을 두며, 산불정책실장, 예방대책실장, 상황대응실장, 통합지원실장은 지방녹지사무관으로 보한다.

② 산불정책실장은 다음 사항을 분장한다.

1. 산불예방, 대비, 진화 등 산불방지 업무 총괄
2. 강원도 산불정책 기획 총괄 및 조정
3. 산불관련 주요시책 발굴 및 개선 건의
4. 시기별 연도별 산불방지 특별대책수립
5. 강원도 산불정책분야 개선·발전에 관한 사항
6. 산불관련 법령 개정 및 제도개선

- 7. 지역산불방지 장기대책 수립·변경
- 8. 도 산불방지종합대책 수립 및 결산
- 9. 산불방지 유관기관 협조체계 구축
- 10. 강원도 산불방지대책본부 설치·운영
- 11. 산불관련 기록물 제작 및 관리
- 12. 산불 유공자 포상·훈장에 관한 사항
- 13. 동시다발 대형산불 지휘통제 방안 개선대책
- 14. 강원도 산불안전관계관 회의 개최 및 운영
- 15. 산불발생 언론대응 및 자료배포
- 16. 도민제안, 산불 소송, 민원 처리
- 17. 예산·회계·재산관리에 관한 사항
- 18. 인사·복무·조직 및 공인관리
- 19. 청사 및 차량 운영·관리에 관한 사항
- 20. 산불현장 영상 및 사진자료 수집·기록에 관한 사항
- ③ 예방대책실장은 다음 사항을 분장한다.
 - 1. 산불예방 정책수립·조정에 관한 사항
 - 2. 산불예방사업 추진계획 수립·시행
 - 3. 산불위험 취약지 조사계획 수립·시행
 - 4. 숲사랑지도원 위촉 및 관리
 - 5. 입산통제 및 등산로 지정·폐쇄고시 등 관리
 - 6. 산불지상진화훈련 계획 수립 및 운영
 - 7. 산불재난 위기관리 표준매뉴얼·위기대응 실무매뉴얼 관리
 - 8. 산불감시원 근무요령 및 초기진화대응 교육·훈련 추진
 - 9. 산불예방전문진화대 근무요령 및 진화대응 교육·훈련 추진
 - 10. 산불예방 교육·훈련 총괄계획 수립 및 추진
 - 11. 산불재난특수진화대 운영 및 관리
 - 12. 군(軍)산불재난특수진화대 운영
 - 13. 산불예방임도 조성 및 관리
 - 14. 산불예방·진화 장비 및 시스템 고도화에 관한 사항
 - 15. 산불예방·진화·감시 IOT 시설 및 장비 운용 관리에 관한 사항
 - 16. 산불예방 및 대응태세 시군 지도점검
 - 17. 대형산불 위험예보 예측·분석
 - 18. 강원도 기상특성 분석 및 예보
- ④ 상황대응실장은 다음 사항을 분장한다.
 - 1. 산불 경보발령 및 이행사항 조치
 - 2. 산불 상황대응 총괄·기획·조정
 - 3. 산불발생 상황접수 및 유관기관 전파
 - 4. 산불 상황판단 초기대응, 지휘·조정·통제
 - 5. 상황실 상황관리 업무개선·발전에 관한 사항

- 6. 무선중계기 장비시설 구축 및 보수
- 7. 산불 위기징후 감시, 산불위험예보시스템 분석
- 8. 산불재난 상황 훈련계획 수립 및 추진
- 9. 산불상황관제시스템 운영 및 관리
- 10. 임차헬기 운영·관리·지휘에 관한 사항
- 11. 산림청 진화헬기 운용에 관한 사항
- 12. 공중진화를 위한 담수지 관리에 관한 사항
- 13. 항공안전법 등 관련법령 제도 개선에 관한 사항
- 14. 재난관련 통신망 통합 및 고도화에 관한 사항
- 15. 산불예방 및 대응태세 시군 지도점검
- ⑤ 통합지원실장은 다음 사항을 분장한다.
 - 1. 산불 현장지휘 능력 향상에 관한 사항
 - 2. 산불지상진화 강화 업무에 관한 사항
 - 3. 산불발생 현장통합지휘본부 설치·운영
 - 4. 산불발생 현장 진화 지휘 총괄
 - 5. 산불발생 상황관리 및 긴급조치
 - 6. 산불진화 안전관리대책 수립 및 추진
 - 7. 산불재난 현장조치 행동매뉴얼 관리
 - 8. 산불발생 원인조사·분석 계획 수립
 - 9. 산불조사 감식팀 안전관리계획 수립
 - 10. 산불대피시설 관리
 - 11. 산불 유형별 진화대책 개발에 관한 사항
 - 12. 산불 사범 수사에 관한 사항
 - 13. 산불피해지 발생원인 조사·감식·복구 등 계획 수립·시행에 관한 사항
 - 14. 산불관련 각종 연구과제 추진 및 협업연구과제 수행에 관한 사항
 - 15. 무인항공기 활용한 현장정보 취득·상황지원에 관한 사항
 - 16. 산불현장대책본부 통신망 구축 및 운영에 관한 사항
 - 17. ICT 공간정보 기술기반 피해조사에 관한 사항
 - 18. 산불진화 빅데이터 관리에 관한 사항

제58조의4(분소의 설치) ① 조례 제73조의5에 따라 강원도산불방지센터의 소관 사무를 분장하기 위해 강원도산불방지센터영서분소(이하 “영서분소”라 한다)를 둔다.

- ② 영서분소는 강원도 춘천시 화목원길 24에 둔다.
- ③ 영서분소에 분소장을 두며, 분소장은 지방녹지사무관으로 보한다.
- ④ 분소장은 소장의 명을 받아 소관 사무를 총괄하고, 소속직원을 지휘·감독한다.
- ⑤ 분소장은 다음 사항을 분장한다.
 - 1. 영서권 산불 상황대응 총괄·기획·조정에 관한 사항
 - 2. 영서권 산불발생 현장통합지휘본부 설치·운영
 - 3. 영서권 산불 발생원인 조사·분석계획 수립
 - 4. 영서권 피해지역 복구계획 수립에 관한 사항

5. 영서권 산불예방 및 대응태세 시군 지도점검에 관한사항

별표 1을 별지와 같이 한다.

부칙

제1조(시행일) 이 규칙은 공포한 날부터 시행한다.

제2조(경과조치) 이 규칙 개정에도 불구하고 이 규칙에 따른 인사발령 이전까지는 종전의 규정에 따른다.

제3조(다른 규칙의 개정) ① 강원도 공무원 당직 및 비상근무 규칙 일부를 다음과 같이 개정한다.

제12조 중 “총무행정관”을 “총무과장”으로 한다.

제14조제1항제1호 중 “총무행정관”을 “행정국장”으로, 제2항제1호 중 “총무행정관”을 “행정국장”으로 한다.

제15조 중 “총무행정관”을 “총무과”로 한다.

제24조 중 “총무행정관”을 “총무과장”으로 한다.

제27조제5항제1호 중 “총무행정관”을 “총무과”로, 제3호 중 “정보산업과”를 “정보화정책과”로, “총무행정관”을 “총무과”로 한다.

제38조제1항 중 “총무행정관”을 “총무과장”으로 한다.

② 강원도 공무원 인사교류 규칙 일부를 다음과 같이 개정한다.

제3조제3항 중 “총무행정관”을 “행정국장”으로 한다.

③ 강원도 공무원 인사 규칙 일부를 다음과 같이 개정한다.

제27조의2 제목 “(인재개발원 교수요원임용)”을 “(공무원교육원 교수요원임용)”으로 하고 같은 조 제1항 중 “인재개발원”을 “공무원교육원”으로 한다.

④ 강원도 회계관리에 관한 규칙 일부를 다음과 같이 개정한다.

별표 1 및 별표 2를 각각 별지와 같이 한다.

■ 강원도 회계관리에 관한 규칙 [별표 1]

회계관계공무원의 관직지정(제2조제1항 관련)

관 직 명	본 청	도의회	제1관서	기타관서·임시관서
회계책임관	행정국장	-	-	-
징수관	기획조정실장 (단, 소방본부는 소방본부장)	사무처장	관서의 장, 부소장 또는 국장 직제가 있는 관서는 부소장 또는 국장	관서의 장
분임징수관	세정과장, 세외수입업무를 주관하는 각 실·과장	-	세입업무담당과장	-

관 직 명	본 청	도의회	제1관서	기타관서·임시관서
재무관	행정국장 (단, 소방본부는 소방본부장)	사무처장	관서의 장, 부소장 또는 국장 직제가 있는 관서는 부소장 또는 국장 (본청 일상경비의 경우는 분임재무관)	-
분임재무관	회계과장 (단, 소방본부는 소방장비회계과장), 각 실·과장(일상경비 중에서 당해 재무관이 지정한 경비)	의정관 (의사관, 홍보담당관, 입법정책담당관, 주무전문위원은 일상경비에 한함)	회계업무담당과장 (본청 일상경비의 경우는 일상경비출납원), 각 실·과장(제1관서 일상경비 중에서 당해 재무관이 지정한 경비)	관서의 장, 임시관서의 장
총괄채권관리관	기획조정실장	-	-	-
채권관리관	각 실·본부·국장	사무처장	관서의 장, 부소장 또는 국장 직제가 있는 관서는 부소장 또는 국장	관서의 장
총괄부채관리관	기획조정실장	-	-	-
부채관리관	소관 실·과장 (단, 소방본부는 소방장비회계과장)	의정관	관서의 장, 부소장 또는 국장 직제가 있는 관서는 부소장 또는 국장	관서의 장
기금총괄관리관	기획조정실장	-	-	-
통합지출관	회계과장	-	-	-
지출원	지출업무팀장 (단, 소방본부는 지출업무담당 소방령)	지출업무팀장	지출업무팀장	-
수입금출납원	세입업무팀장, 세외수입업무를 주관하는 각 팀장	세외수입업무를 주관하는 각 팀장	세입업무팀장	세입업무담당과장, 과장직제가 없는 관서는 세입업무팀장
일상경비출납원	각 실·과 서무업무팀장	각 부서 주무팀장, 주무전문위원실 지출업무팀장	각 실·과 서무업무팀장	서무업무담당과장 과장직제가 없는 관서는 서무업무팀장(원)
세입세출외 현금출납원	지출업무담당자	지출업무담당자	지출업무담당자	서무업무담당자
	세입세출외현금출납원 외에 세입세출외현금 실무담당자를 별도로 지정하여 반드시 2명 이상이 업무처리			

■ 강원도 회계관리에 관한 규칙 [별표 2]

제1관서 및 기타관서의 구분(제2조제3항 관련)

제1관서(지출원을 설치한 관서)	기타관서
강원도 농업기술원	강원도 보건환경연구원 동부지원
강원도 공무원교육원	강원도 농업기술원 농식품연구소
강원도 보건환경연구원	강원도 농업기술원 옥수수연구소
강원도립대학교	강원도 농업기술원 감자연구소
강원도 환동해본부	강원도 농업기술원 산채연구소
강원도 동해안권경제자유구역청	강원도 농업기술원 인삼약초연구소
강원도 서울본부	강원도 동물위생시험소 동부지소
강원도 자연환경연구공원	강원도 동물위생시험소 남부지소
강원도 여성가족연구원	강원도 동물위생시험소 중부지소
강원도 농업기술원 미래농업교육원	강원도 동물시험소 북부지소
강원도 농산물원종장	강원도 감자종자진흥원 감자원종장
강원도 디엠제트박물관	춘천소방서 후평119안전센터
강원도 감자종자진흥원	춘천소방서 소양119안전센터
강원도 동물위생시험소	춘천소방서 효자119안전센터
강원도 축산기술연구소	춘천소방서 대룡119안전센터
강원도 산림과학연구원	춘천소방서 강촌119안전센터
강원도 산림과학연구원 동부지원	춘천소방서 신북119안전센터
강원도 산불방지센터	춘천소방서 119구조대
강원도 도로관리사업소	원주소방서 혁신119안전센터
강원도 도로관리사업소 강릉지소	원주소방서 명륜119안전센터
강원도 도로관리사업소 태백지소	원주소방서 학성119안전센터
강원도 도로관리사업소 북부지소	원주소방서 단구119안전센터
강원도 수산자원연구원	원주소방서 우산119안전센터
강원도 내수면자원센터	원주소방서 태장119안전센터
강원도 한해성수산자원센터	원주소방서 문막119안전센터

제1관서(지출원을 설치한 관서)	기타관서
강원도 소방학교	원주소방서 신림119안전센터
춘천소방서	원주소방서 홍업119안전센터
원주소방서	원주소방서 기업119안전센터
강릉소방서	원주소방서 119구조대
동해소방서	강릉소방서 유천119안전센터
태백소방서	강릉소방서 옥천119안전센터
속초소방서	강릉소방서 경포119안전센터
삼척소방서	강릉소방서 주문진119안전센터
홍천소방서	강릉소방서 내곡119안전센터
횡성소방서	강릉소방서 포남119안전센터
영월소방서	강릉소방서 옥계119안전센터
평창소방서	강릉소방서 119구조대
정선소방서	동해소방서 천곡119안전센터
철원소방서	동해소방서 목호119안전센터
화천소방서	동해소방서 북삼119안전센터
양구소방서	동해소방서 북평119안전센터
인제소방서	동해소방서 119구조대
고성소방서	태백소방서 황지119안전센터
양양소방서	태백소방서 장성119안전센터
특수대응단	태백소방서 철암119안전센터
환동해특수대응단	태백소방서 화전119안전센터
강원도경찰청	태백소방서 119구조대
춘천경찰서	속초소방서 노학119안전센터
원주경찰서	속초소방서 영랑119안전센터
강릉경찰서	속초소방서 설악119안전센터
동해경찰서	속초소방서 119구조대
태백경찰서	삼척소방서 봉황119안전센터

제1관서(지출원을 설치한 관서)	기타관서
속초경찰서	삼척소방서 도계119안전센터
삼척경찰서	삼척소방서 근덕119안전센터
영월경찰서	삼척소방서 원덕119안전센터
정선경찰서	삼척소방서 119구조대
홍천경찰서	홍천소방서 홍천119안전센터
평창경찰서	홍천소방서 양덕원119안전센터
횡성경찰서	홍천소방서 서석119안전센터
고성경찰서	홍천소방서 팔봉119안전센터
인제경찰서	홍천소방서 119구조대
철원경찰서	횡성소방서 횡성119안전센터
화천경찰서	횡성소방서 둔내119안전센터
양구경찰서	횡성소방서 우천119안전센터
	횡성소방서 공근119안전센터
	횡성소방서 119구조대
	영월소방서 영월119안전센터
	영월소방서 주천119안전센터
	영월소방서 산솔119안전센터
	영월소방서 119구조대
	평창소방서 평창119안전센터
	평창소방서 진부119안전센터
	평창소방서 봉평119안전센터
	평창소방서 대관령119안전센터
	평창소방서 대화119안전센터
	평창소방서 119구조대
	정선소방서 조양119안전센터
	정선소방서 신동119안전센터

제1관서(지출원을 설치한 관서)	기타관서
	정선소방서 고한119안전센터
	정선소방서 임계119안전센터
	정선소방서 사북119안전센터
	정선소방서 119구조대
	철원소방서 태봉119안전센터
	철원소방서 동송119안전센터
	철원소방서 김화119안전센터
	철원소방서 갈말119안전센터
	철원소방서 119구조대
	화천소방서 화천119안전센터
	화천소방서 사내119안전센터
	화천소방서 119구조대
	양주소방서 양구119안전센터
	양주소방서 119구조대
	인제소방서 인제119안전센터
	인제소방서 원통119안전센터
	인제소방서 기린119안전센터
	인제소방서 119구조대
	고성소방서 간성119안전센터
	고성소방서 거진119안전센터
	고성소방서 동광119안전센터
	고성소방서 119구조대
	양양소방서 양양119안전센터
	양양소방서 하조대119안전센터
	양양소방서 강현119안전센터
	양양소방서 119구조대

⑤ 강원도 민원조정위원회 운영 규칙 일부를 다음과 같이 개정한다.

제4조제2항 중 “총무행정관”을 “행정국장”로 한다.

제6조제1항제1호 중 “총무행정관”을 “자치행정과”로, 제2호 중 “총무행정관”을 “자치행정과”로 한다.

제7조제6항 중 “총무행정관”을 “자치행정과”로 한다.

⑥ 강원도 법무사무처리 규칙 일부를 다음과 같이 개정한다.

제16조제1항 중 “감사위원장·총무행정관”을 “감사위원회 위원장·행정국장”으로 한다.

⑦ 강원도기록관 설치 및 운영 규칙 일부를 다음과 같이 개정한다.

제4조제1항 중 “총무행정관”을 “행정국”으로, “총무행정관”을 “행정국장”으로 한다.

⑧ 강원도립대학교 운영위원회 설치 및 운영 규칙 일부를 다음과 같이 개정한다.

제3조제3항 중 “총무행정관”을 “행정국장”으로 한다.

⑨ 강원도 특정자원 지역자원시설세 특별회계 설치 조례 시행규칙 일부를 다음과 같이 개정한다.

제2조제1호 및 제3호 중 “첨단산업국”을 “산업국”으로 한다.

⑩ 강원도 물품관리 조례 시행규칙 일부를 다음과 같이 개정한다.

제2조제1항제1호각목 중 “정보산업과”를 “정보화정책과”로 한다.

제2조제1항제1호나목 중 “용역물품계약담당”을 “용역물품계약팀장”으로, “ICT기획담당”을 “정보기획팀장”으로, “장비관리담당”을 “장비관리팀장”으로 한다.

제2조제1항제2호나목 중 “회계담당”을 “회계팀장”으로, “주무담당”을 “주무팀장”으로 한다.

제2조제1항제2호라목 중 “주무담당”을 “주무팀장”으로 한다.

제2조제3항 중 “기금업무담당”을 “기금업무팀장”으로 한다.

⑪ 강원도 농수특산물 인증에 관한 조례 시행규칙 일부를 다음과 같이 개정한다.

제7조제1항제1호 중 “유통원예과”를 “농산물유통과”로 한다.

⑫ 강원도 인재개발원 학칙 규칙 일부를 다음과 같이 개정한다.

제명 “강원도 인재개발원 학칙 규칙”을 “강원도공무원교육원 학칙 규칙”으로 한다.

제1조 중 “강원도 인재개발원”을 “강원도공무원교육원”으로 한다.

제2조제1항 중 “인재개발원장”을 “공무원교육원장”으로 한다.

제10조제4호 중 “강원도 인재개발원(이하 “인재개발원”이라 한다)”을 “강원도공무원교육원(이하 “공무원교육원”이라 한다)”로 한다.

제10조제7호 중 “개발원장”을 “원장”으로 한다.

제11조의3제1항 및 제2항 중 “인재개발원”을 각각 “공무원교육원”으로 한다.

별지 서식 중 “인재개발원”을 “공무원교육원”으로 하고 “인재개발원장”을 “공무원교육원장”으로 한다.

⑬ 강원도인재개발원 시설사용료 징수 조례 시행규칙 일부를 다음과 같이 개정한다.

제명 “강원도인재개발원 시설사용료 징수 조례 시행규칙”을 “강원도공무원교육원 시설사용료 징수 조례 시행규칙”으로 한다.

제1조 중 “인재개발원”을 “공무원교육원”으로 한다.

제3조 중 “강원도 인재개발원”을 “강원도공무원교육원”으로 한다.

⑭ 강원도 공무원 행동강령 일부를 다음과 같이 개정한다.

제35조제3항 중 “인재개발원”을 “공무원교육원”으로 한다.

⑮ 강원도 의회사무처 직제 및 사무분장 규칙 일부를 다음과 같이 개정한다.

별표 2를 별지와 같이 한다.

■ 강원도 의회사무처 직제 및 사무분장 규칙 [별표 2]

사무분장표(제4조 관련)

구분	분 장 사 무
<p>의정관</p>	<ol style="list-style-type: none"> 1. 의회사무처 기본운영계획 수립 및 종합 조정 2. 주요업무(현안) 대한 협의 조정 처리 3. 의정·의회 행사 및 의장단 의전업무에 대한 기획조정·집행 4. 인사운영 기본계획 수립 및 운영 5. 의원 등록관리 및 대외활동 지원 6. 의회사무처 직원 인사 총괄(채용, 승진, 전출입, 근무평정 등) 7. 의회사무처 직원 복무 및 교육 관리 8. 의회사무처 직원의 성과 관리·평가에 관한 사항 9. 의원 및 직원의 복리후생에 관한 사항 10. 국제교류 업무 및 의원·직원 국외출장(심사,허가) 관리 11. 대한민국시도의회의장협의회에 관한 사항 12. 의정대표협의회 운영에 관한 사항 13. 재해·재난대응에 관한 업무 14. 의원 역량강화 교육프로그램 운영 15. 공직자 재산등록 및 변동사항 신고 16. 공직자 병역사항 및 겸직신고 17. 폐회 중 의원 사직서 처리 및 결원처리 18. 정당 교섭단체 운영 지원에 관한 사항 19. 각종 협약체결에 관한 사항 20. 의회소관 예산편성 및 집행에 관한 사항 21. 의정자료실 운영 22. 포상 및 후원명칭 사용승인 업무 23. 문서배부, 보안업무, 관인관리, 당직관리 24. 전·현직 도의원 일반현황 및 재직증명 발급 업무 25. 청사방호·질서유지 및 청원경찰 관리 26. 청사출입증 발급 및 통제에 관한 사항 27. 의원연구실 안내 및 관리에 관한 사항 28. 청사 시설관리 및 건축에 관한 사항 29. 세입·세출 결산, 회계 관련 서류에 관한 사항 30. 세입세출외현금출납 등에 관한 사항 31. 물품수급관리 및 차량유지 등에 관한 사항
<p>의사관</p>	<ol style="list-style-type: none"> 1. 도의회 의사운영 기본계획 수립 및 결산 2. 정례회, 임시회 집회 및 회의운영에 관한 종합 조정 3. 의장단, 상임위원장 선거 및 위원회 구성에 관한 사항 4. 본회의 운영에 관한 사항 5. 각종 위원회 의사진행 지원 6. 도정보고 및 도정질문에 관한 종합조정 7. 각종 의안의 접수, 이송 등 처리 종합 8. 행정사무감사 조사계획과 결과 처리 9. 서면질문 답변 관리 10. 각종 발언신청 접수관리 11. 의원의 청가 및 출결처리 12. 진정민원 및 청원 접수·처리 13. 주민조례발안 접수·수리에 관한 사항

구분	분 장 사 무
의사관	14. 어린이·청소년의회 등 의정체험 운영에 관한 사항 15. 회의록 작성, 발간, 배부, 보존관리 및 열람 16. 회의록 전산시스템 운영에 관한 사항 17. 본회의장 전자회의시스템 운영·관리 18. 본회의장 방청 허가에 관한 사항
홍 보 담당관	의정활동 홍보계획 수립 및 조정 언론매체 광고계획 수립 및 광고관리 대담, 인터뷰 유치 및 기록관리 의회 의장단 회기별 연설문집 제작 의정보도, 의원동정 자료수집 및 제공 언론사 및 출입기자 등 언론관계 총괄 보도자료 스크랩 및 관리 의정사진·영상 촬영 및 기록·자료관리 9. 본회의 및 상임위 의정중계방송 10. 의회 대표 홈페이지 운영·관리 11. 의정활동 SNS 홍보 및 영상물 제작 12. 의회사 편찬 및 의정자료 간행물 관리 13. 의회 통신 시스템 운영·관리 14. 의회 옥내외 전광판 운영·관리 15. 의회 견학 관련 사항 지원 16. 그 밖에 의회의 홍보활동 지원에 관한 사항 등
입법정책 담당관	1. 의회 입법정책 등에 관한 장기·현안과제의 조사·분석·연구 등에 관한 사항 2. 지방자치제도에 관한 조사·분석·연구 등 의정활동 지원에 관한 사항 3. 입법평가 운영에 관한 사항 4. 의원발의 의안의 입법지원에 관한 사항 5. 주민조례발안 입법지원에 관한 사항 6. 집행부 발의 안건 등의 검토 지원에 관한 사항 7. 의원의 도정질문, 5분 자유발언 작성 지원에 관한 사항 8. 의원연구단체 등록 및 운영 지원에 관한 사항 9. 의정에 관한 학술연구, 용역, 조사, 자문에 관한 사항 10. 입법정책 동향자료 수집, 분석과 입법자료실 운영 11. 법률자문 및 의회 쟁송 업무에 관한 사항 12. 법제지원에 관한 사항 등 13. 예산·재정관련 제도·정책 조사 및 분석에 관한 사항 14. 그 밖에 입법정책 지원에 관한 사항
전문위원 (운 영)	1. 각 전문위원실 소관 행정의 종합 기획 조정 2. 위원회 의사진행 보좌 3. 위원회 심사의안에 대한 검토보고 및 심사보고서 작성 4. 위원회의 감사, 조사활동 보좌 5. 위원회 소관 진정서 처리 6. 인사청문특별위원회, 윤리특위위원회 소관 업무 지원 7. 일반 특별위원회 구성 및 운영 활동 지원 8. 각 전문위원실 일상경비 회계사무 처리 9. 위원회 주관 공청회, 세미나, 간담회 등 운영 10. 대한민국 시·도의회 운영위원장협의회 관련 사항 11. 그 밖에 다른 상임위원회에 속하지 않은 사항

구분	분 장 사 무
(예 결)	1. 예산결산특별위원회 운영 총괄에 관한 사항 2. 강원도 및 강원도교육청 소관 예산안 결산 심사 3. 강원도 및 강원도교육청 예산안·결산분석 및 정책분석에 관한 사항 4. 예산안·결산 주요사업 및 주요 시책사업 분석 5. 각종 의안의 비용추계, 지방세입제도 분석 및 중장기 전망 6. 예산·재정 관련 제도·정책 현안분석 7. 국가재정운용 및 지방재정제도 동향 분석, 개선방안 수립 8. 예산·결산토론회 개최 총괄 9. 예산과 정책, 예산·지방재정연구동향 작성 총괄 10. 위원회 방청 허가에 관한 사항
(기획행정 사회문화 농림수산 경제통상 안전건설 교육)	1. 조례안, 예산안, 청원 등 소관안건에 대한 검토보고 및 심사보고서 작성 2. 위원회 의사진행 보좌 3. 위원회 감사·조사 및 예산심사 활동 보좌 4. 위원회에서의 각종 질의 시 소속위원회에 대한 질의 자료 제공 5. 위원회 소관 성명서, 건의안 등 작성 지원 6. 위원회 소관 청원 및 진정서 처리에 관한 사항 7. 위원회 주관 공청회, 세미나, 간담회 등 운영 8. 각종 의안을 비롯한 소관사항에 관한 자료수집·조사·연구 및 제공 9. 위원회 방청 허가에 관한 사항 10. 그 밖에 소속위원회 소관에 관한 사항

■ 강원도 행정기구설치 조례 시행규칙 [별표 1]

농업기술원 연구개발국에 두는 특화작목연구소의 명칭·위치
(제22조제2항 관련)

명 칭	위 치
강원도농업기술원 농식품연구소	강원도 춘천시 신북읍 신북로 386-2
강원도농업기술원 옥수수연구소	강원도 홍천군 두촌면 장남길 26
강원도농업기술원 감자연구소	강원도 강릉시 사천면 중앙서로 216
강원도농업기술원 산채연구소	강원도 평창군 봉평면 흥정계곡길 114-5

제12회 조례·규칙심의회(2022. 9. 29.)에서 의결된 강원도 공무원 정원 규칙 일부개정규칙을 다음과 같이 공포한다.

2022년 10월 14일

강 원 도 지 사 김 진 태 인

강원도 규칙 제3257호

강원도 공무원 정원 규칙 일부개정규칙

별표를 별지와 같이 한다.

부칙

이 규칙은 공포한 날부터 시행한다.

■ 강원도 공무원 정원 규칙 [별표]

강원도 공무원 정원표 (총괄)

직종 · 직급	직 렬	합 계	본 청	의회 사무처	직속기관	출장소	경제자유 구역청	사업소	합의제 행정기구
총 계		7,040	1,654	131	4,596	113	39	448	59
정무직	계	3	1						2
	도지사	1	1						
	자치경찰위원회위원장	1							1
	자치경찰위원회사무국장	1							1
별정직	계	9	8	1					
4급상당	소계	1	1						
	비서실장	1	1						
5급상당	소계	6	5	1					
	국제관계대사	1	1						
	비서관	4	3	1					
	정책특보	1	1						
6급상당	소계	1	1						
	비서	1	1						
8급상당	소계	1	1						
	비서	1	1						

직종 · 직급	직 렬	합 계	본 청	의회 사무처	직속기관	출장소	경제자유 구역청	사업소	합의제 행정기구	
일반직	계	2,252	1,372	130	142	112	39	400	57	
	1급	소계	1	1						
		관리관 · 별정	1	1						
	2급	소계	1					1		
		이사관	1					1		
	2~3급	소계	2	1	1					
		이사관 · 부이사관	2	1	1					
	3급	소계	13	10		1	1	1		
		부이사관	13	10		1	1	1		
	3~4급	소계	2	1					1	
		부이사관 · 서기관	2	1					1	
	4급	소계	102	62	11	7	4	3	14	1
		행정	44	25	5	6	1	3	3	1
		기술	12	10			2			
		행정 · 기술	31	27		1	1		2	
		행정 · 별정	4		4					
		기술 · 농업연구	2						2	
		기술 · 녹지연구	1						1	
		기술 · 수의연구	1						1	
기술 · 어촌지도		1						1		
기술 · 해양수산연구		1						1		
기술 · 소방정		1						1		
행정 · 전문경력관 가군										
행정 · 기술 · 별정		2		2						
행정 · 기술 · 해양 수산연구		1						1		
기술 · 농업연구 · 수의연구	1						1			

직종 · 직급	직 렬	합 계	본 청	의회 사무처	직속기관	출장소	경제자유 구역청	사업소	합의제 행정기구
5급	소계	414	309	20	15	19	9	29	13
	행정	205	153	17	10	3	5	6	11
	공업	6	6						
	녹지	12	7					5	
	수의	5	5						
	농업	11	9		1			1	
	해양수산	8				8			
	보건	2	2						
	환경	11	11						
	시설	34	31				2		1
	의무								
	방송통신	3	3						
	행정 · 사회복지	10	10						
	행정 · 사서	2	1		1				
	행정 · 속기	1		1					
	행정 · 공업	9	8		1				
	행정 · 녹지	2	1					1	
	행정 · 농업	9	7	1	1				
	행정 · 해양수산	5				4		1	
	행정 · 보건	5	5						
	행정 · 환경	4	4						
	행정 · 시설	23	18	1	1	1	1		1
	행정 · 방송통신	3	3						
	행정 · 별정								
	행정 · 전문경력관 가군	1	1						
행정 · 학예연구	2	1					1		
공업 · 시설	7	3					4		

직종 · 직급	직 렬	합 계	본 청	의회 사무처	직속기관	출장소	경제자유 구역청	사업소	합의제 행정기구
5급	공업 · 환경	1	1						
	공업 · 방송통신								
	공업 · 운전	1	1						
	농업 · 수의								
	농업 · 시설	1	1						
	농업 · 농업연구	2	2						
	녹지 · 환경	2	2						
	녹지 · 녹지연구	1						1	
	수의 · 수의연구	7						7	
	해양수산 · 시설	1				1			
	해양수산 · 어촌지도	1				1			
	보건 · 간호	3	3						
	보건 · 약무								
	보건 · 약무 · 간호	1	1						
	환경 · 시설	2	1				1		
	시설 · 방재안전	2	2						
	시설 · 학예연구	1	1						
	행정 · 시설 · 녹지								
	행정 · 사회복지 · 보건								
	행정 · 농업 · 해양수산	1	1						
	행정 · 농업 · 농업연구	1							1
	행정 · 시설 · 학예연구								
	행정 · 해양수산 · 환경	1					1		
공업 · 보건 · 환경									
공업 · 환경 · 시설	1	1							

직종 · 직급	직 렬	합 계	본 청	의회 사무처	직속기관	출장소	경제자유 구역청	사업소	합의제 행정기구
5급	의무·보건·간호	1	1						
	행정·환경·공업	1	1						
	환경·녹지·환경 연구·녹지연구	1						1	
	의무·보건·간호 ·약무·수의	1	1						
6급	소계	733	459	45	37	41	17	102	32
	행정	293	185	40	15	8	7	22	16
	세무	9	8						1
	사회복지	3	3						
	전산	12	8		3		1		
	사서	1		1					
	속기	2		2					
	공업	33	21		6		1	3	2
	농업	26	22					3	1
	녹지	29	18					10	1
	수의	22	7					15	
	해양수산	28			4	21		3	
	보건	11	9				1		1
	식품위생	1	1						
	간호	4	2		2				
	환경	19	17				1		1
	시설	95	69		2	3	4	10	7
	방재안전								
	방송통신	14	11			1	1	1	
	운전	9	3		2			4	
	행정·세무	2	2						
행정·전산	7	6						1	
행정·사회복지	8	7						1	

직종 · 직급	직 렬	합 계	본 청	의회 사무처	직속기관	출장소	경제자유 구역청	사업소	합의제 행정기구
6급	행정 · 사서	1	1						
	행정 · 녹지	5	3					2	
	행정 · 공업	4	4						
	행정 · 농업	2	2						
	행정 · 해양수산	1		1					
	행정 · 보건	3	3						
	행정 · 환경	9	9						
	행정 · 시설	9	7					2	
	행정 · 방재안전	1	1						
	행정 · 전문경력관 나군	1	1						
	전산 · 시설	1	1						
	전산 · 농업								
	사회복지 · 보건	1	1						
	공업 · 농업	1				1			
	공업 · 방송통신	1	1						
	공업 · 시설	1						1	
	공업 · 환경	1	1						
	농업 · 녹지	1					1		
	농업 · 해양수산	2	2						
	농업 · 농업연구	7						7	
	농업 · 수의	1	1						
	수의 · 수의연구								
	보건 · 간호	4	4						
	보건 · 약무	1	1						
	보건 · 환경								
	사서 · 기록연구	2	2						
	시설 · 녹지	1	1						

직종 · 직급	직 렬	합 계	본 청	의회 사무처	직속기관	출장소	경제자유 구역청	사업소	합의제 행정기구
6급	시설 · 방재안전	3	3						
	해양수산 · 시설	1	1						
	해양수산 · 어촌지도	5				5			
	해양수산 · 해양수 산연구	3						3	
	행정 · 농업 · 환경	1	1						
	행정 · 농업 · 시설	1	1						
	행정 · 농업 · 농업 연구	1						1	
	행정 · 환경 · 공업	2	2						
	행정 · 시설 · 방재 안전	1	1						
	농업 · 수의 · 농업 연구	1						1	
	농업 · 농업연구 · 전문경력관나군	1						1	
	사무운영	3	3						
	통신운영	3			1	2			
	기계운영								
	농림운영	1						1	
	선박기관운영								
	선박항해운영								
	통신운영 · 전기운영	1	1						
	기계운영 · 전기운영	1			1				
	기계운영 · 운전	5	1	1				3	
	선박항해운영 · 선박기관운영	1					1		
공업 · 운전 · 기계 운영	9						9		
7급	소계	635	396	27	35	22	7	140	8
	행정	224	165	14	11	4	5	18	7

직종 · 직급	직 렬	합 계	본 청	의회 사무처	직속기관	출장소	경제자유 구역청	사업소	합의제 행정기구
7급	세무	5	5						
	사회복지	8	8						
	전산	11	10		1				
	사서	1			1				
	속기	5		5					
	공업	43	22	1	8		1	11	
	농업	23	14		2			7	
	녹지	22	8					14	
	수의	43	4					39	
	해양수산	21			4	11		6	
	보건	11	11						
	식품위생								
	간호	1	1						
	환경	14	14						
	시설	72	53	1		3		14	1
	방재안전	1	1						
	방송통신	17	13		1			3	
	운전	8	5	1	2				
	위생	1	1						
	행정 · 세무	2	2						
	행정 · 사회복지	4	4						
	행정 · 전산	9	8	1					
	행정 · 녹지	1						1	
	행정 · 공업	4	3					1	
	행정 · 농업	3	3						
	행정 · 보건								
행정 · 환경	2	2							
행정 · 시설	12	11				1			

직종 · 직급	직 렬	합 계	본 청	의회 사무처	직속기관	출장소	경제자유 구역청	사업소	합의제 행정기구
7급	행정 · 해양수산	2	1			1			
	행정 · 별정								
	행정 · 사무운영	1	1						
	전산 · 시설	1	1						
	전산 · 방송통신	4	3	1					
	농업 · 해양수산								
	농업 · 농촌지도								
	공업 · 환경	1	1						
	공업 · 보건	1	1						
	공업 · 시설	6	4	1				1	
	공업 · 운전	3				1			2
	공업 · 방송통신	1	1						
	공업 · 시설관리	1				1			
	해양수산 · 시설	2					2		
	해양수산 · 어촌지도	1					1		
	해양수산 · 해양수산연구	2							2
	환경 · 녹지	1	1						
	환경 · 시설	2	2						
	녹지 · 시설								
	보건 · 간호	3	2			1			
	보건 · 약무	1	1						
	보건 · 환경	1	1						
	보건 · 사회복지								
	사서 · 기록연구								
	시설 · 방재안전	1	1						
	행정 · 공업 · 방재안전	1	1						

직종 · 직급	직 렬	합 계	본 청	의회 사무처	직속기관	출장소	경제자유 구역청	사업소	합의제 행정기구
7급	행정·환경·공업	2	2						
	공업·시설·방재 안전								
	보건·환경·시설								
	사무운영	3	1	2					
	토목운영								
	전기운영								
	통신운영								
	기계운영	3						3	
	선박항해운영								
	선박기관운영								
	농림운영	1	1						
	사육운영								
	기계운영·공업	1				1			
	기계운영·운전	4	2			1		1	
	기계운영·전기운영	4						4	
	공업·운전·기계 운영	13						13	
	8급	소계	226	108	12	19	17	1	67
행정		86	64	4	3	2		12	1
사회복지		1	1						
전산		2	2						
사서									
속기		2		2					
방호									
공업		23	5	1	7			10	
녹지		8	2					6	
농업		3						3	

직종 · 직급	직 렬	합 계	본 청	의회 사무처	직속기관	출장소	경제자유 구역청	사업소	합의제 행정기구
8급	해양수산	22			2	13		7	
	시설	26	11			1		14	
	방송통신	5	3		1	1			
	환경	4	4						
	보건	1	1						
	운전	7	2	1	2		1	1	
	시설관리								
	행정 · 전산	1	1						
	행정 · 사회복지								
	행정 · 공업	1			1				
	행정 · 환경								
	행정 · 보건	2	2						
	행정 · 시설	1	1						
	행정 · 방재안전	1	1						
	행정 · 방송통신	1	1						
	행정 · 사무운영	1							1
	행정 · 시설관리	1				1			
	공업 · 환경	1	1						
	공업 · 방송통신	1	1						
	공업 · 운전	1						1	
	공업 · 시설	1						1	
	농업 · 농업연구	1						1	
	농업 · 기계운영								
	녹지 · 시설								
	환경 · 시설	1	1						
	보건 · 식품위생	1	1						
해양수산 · 해양수산연구	1						1		

직종 · 직급	직 렬	합 계	본 청	의회 사무처	직속기관	출장소	경제자유 구역청	사업소	합의제 행정기구
8급	사무운영	3	1	1	1				
	통신운영	2	1	1					
	전기운영	2		1				1	
	기계운영	2		1				1	
	열관리운영								
	사육운영	1						1	
	기계운영 · 공업								
	기계운영 · 전기운영	1	1						
	기계운영 · 시설관리	1			1				
	기계운영 · 운전								
	선박항해운영 · 선박기관운영								
	공업 · 운전 · 기계 운영	7						7	
9급	소계	108	19	13	24	8		44	
	행정	8	4	3	1				
	사회복지	1	1						
	숙기	3		3					
	공업	9			2			7	
	농업	4						4	
	방송통신	2				2			
	환경								
	운전	28		1	13	1		13	
	위생	1	1						
	해양수산	7			2	4		1	
	방재안전	1	1						
	시설관리	4		1				3	
	사무운영	17	8	3	3	1		2	

직종 · 직급	직 렬	합 계	본 청	의회 사무처	직속기관	출장소	경제자유 구역청	사업소	합의제 행정기구
9급	통신운영	1		1					
	전기운영	1						1	
	기계운영	2	1					1	
	열관리운영								
	선박항해운영								
	선박기관운영								
	농림운영	2						2	
	사육운영	1						1	
	행정 · 환경	2	2						
	행정 · 사무운영								
	공업 · 시설관리								
	공업 · 운전	6						6	
	사무운영 · 시설관리	5	1	1	2			1	
	기계운영 · 전기운영	1						1	
	기계운영 · 열관리운영								
	기계운영 · 농림운영								
	기계운영 · 운전	2			1			1	
	통신운영 · 전기운영								
	선박항해운영 · 선박기관운영								
전문경력관	소계	15	6	1	4			4	
	가군								
	문화재연구원								
	나군	8	3		4			1	
	기자재관리원								

직종 · 직급	직 렬	합 계	본 청	의회 사무처	직속기관	출장소	경제자유 구역청	사업소	합의제 행정기구
전문경력관	농기계교육교관	4			4				
	비상대비원	1	1						
	향토사편찬원	1	1						
	직업훈련교사	1						1	
	VTR촬영편집원	1	1						
	다군	7	3	1				3	
	의전관리원	1	1						
	비상대비원								
	VTR영상편집원	1		1					
	열관리운영원	1	1						
	사육운영원	2						2	
	기록발간물관리원	1	1						
	건설기계정비원	1						1	
연구직	계	233	6		182	1		44	
연구관	소계	48			43			5	
	녹지연구	2						2	
	농업연구	21			20			1	
	보건연구	8			8				
	수의연구	1						1	
	해양수산연구	1						1	
	환경연구	10			10				
	보건연구 · 환경연구	5			5				
	연구사	소계	185	6		139	1		39
연구사	녹지연구	13	1					12	

직종 · 직급	직 렬	합 계	본 청	의회 사무처	직속기관	출장소	경제자유 구역청	사업소	합의제 행정기구
	농업연구	61			56			5	
	보건연구	37			37				
	수의연구	9						9	
	학예연구	6	3					3	
	해양수산연구	9				1		8	
	환경연구	42			40			2	
	기록연구	2	2						
	보건연구·환경연구	6			6				
지도직	계	33			33				
지도관	농촌지도	9			9				
지도사	농촌지도	24			24				
소방직	계	4,463	267		4,192			4	
4급	소방정	27	7		20				
5급	소방령	108	30		78				
6급	소방경	309	38		268			3	
6급	소방위	468	51		416			1	
7급	소방장	825	85		740				
8급	소방교	1,517	45		1,472				
9급	소방사	1,209	11		1,198				
교원직	계	47			47				
총장	총장	1			1				
교수	교수	32			32				
조교	조교	14			14				



강원도 공무원 정원배정 및 분장사무에 관한 규정 일부개정규정을 다음과 같이 발령한다.

2022년 10월 14일

강 원 도 지 사 김 진 태 인

강원도 훈령 제1873호

강원도 공무원 정원배정 및 분장사무에 관한 규정 일부개정규정안

강원도 공무원 정원배정 및 분장사무에 관한 규정 일부를 다음과 같이 개정한다.

별표 1부터 별표 9까지를 각각 별지와 같이 한다.

부칙

제1조(시행일) 이 규정은 발령한 날부터 시행한다.

제2조(다른 규정의 개정) ① 강원도 행정심판위원회 운영 규정 일부를 다음과 같이 개정한다.

제3조제2호부터 제4호까지를 각각 다음과 같이 하고, 같은 조 제6호를 삭제하며, 같은 조 제5호를 제6호로 하고, 같은 조에 제5호를 다음과 같이 신설하며, 같은 조 제7호를 제8호로 하고, 같은 조에 제7호를 다음과 같이 신설한다.

- 2. 경제국장
- 3. 문화관광국장
- 4. 복지국장
- 5. 보건체육국장
- 7. 산림환경국장

② 강원도 청원심의회 운영 규정 일부를 다음과 같이 개정한다.

제6조제4항 중 “총무행정관”을 “행정국장”으로 한다.

③ 강원도청매점 운영 규정 일부를 다음과 같이 개정한다.

제6조제2항 중 “총무행정관”을 “행정국장”으로 한다.

④ 강원도인재개발원 교육과정 운영 규정 일부를 다음과 같이 개정한다.

제명 “강원도인재개발원 교육과정 운영 규정”을 “강원도공무원교육원 교육과정 운영 규정”으로 한다.

제1조 중 “강원도 인재개발원”을 각각 “강원도공무원교육원”으로 한다.

제2조제1호 중 “강원도 인재개발원(이하 “인재개발원”이라 한다)”을 “강원도공무원교육원(이하 “공무원교육원”이라 한다)”으로 한다.

제2조제6호 중 “인재개발원”을 “공무원교육원”으로 한다.

제3조 중 “인재개발원”을 “공무원교육원”으로 한다.

제5조제1항 중 “강원도 인재개발원”을 “강원도공무원교육원”으로 하고, 제2항 중 “강원도 인재개발원장”을 “강원도공무원교육원장”으로 한다.

제7조제2항 중 “인재개발원”을 “공무원교육원”으로 한다.

제11조제2항제1호 중 “교육1담당, 교육2담당”을 “교육1팀장, 교육2팀장”으로 하고, 같은 항 제2호 중 “서무관리 담당, 시설관리담당”을 “서무관리팀장, 시설관리팀장”으로 하며, 같은 항 제3호 중 “교육연구1담당, 교육연구2담당”을 “교육연구1팀장, 교육연구2팀장”으로 한다.

제17조 중 “강원도 인재개발원”을 “강원도공무원교육원”으로 한다.

제24조제1항 중 “인재개발원”을 “공무원교육원”으로 한다.

제25조제3항 중 “인재개발원”을 “공무원교육원”으로 한다.

제26조제1항 중 “인재개발원”을 “공무원교육원”으로 한다.

제33조제4항제2호 중 “교육1담당, 교육2담당”을 “교육1팀장, 교육2팀장”으로 하고, 같은 항 제3호 중 “교육연구1담당, 교육연구2담당”을 “교육연구1팀장, 교육연구2팀장”으로 한다.

제39조제2항 중 “인재개발원”을 “공무원교육원”으로 한다.

제41조 중 “강원도 인재개발원”을 “강원도공무원교육원”으로 한다.

제42조제1항제3호 중 “인재개발원”을 “공무원교육원”으로 한다.

별지 제1호서식 중 “인재개발원”을 “공무원교육원”으로 한다.

별지 제1호서식 중 “담당”을 “팀장”으로 한다.

별지 제2호서식 중 “인재개발원장”을 “공무원교육원장”으로 한다.

별지 제4호서식 중 “인재개발원”을 “공무원교육원”으로 한다.

별지 제6호서식 중 “인재개발원”을 “공무원교육원”으로 하고, “인재개발원장”을 “공무원교육원장”으로 한다.

별지 제10호서식 중 “인재개발원장”을 “공무원교육원장”으로 한다.

⑤ 강원도인재개발원 교육훈련심의위원회 구성 및 운영 규정 일부를 다음과 같이 개정한다.

제명 “강원도인재개발원 교육훈련심의위원회 구성 및 운영 규정”을 “강원도공무원교육원 교육훈련심의위원회 구성 및 운영 규정”으로 한다.

제1조 중 “인재개발원”을 “공무원교육원”으로 한다.

제2조 중 “인재개발원장”을 “공무원교육원장”으로 한다.

제3조제3항 중 “인재개발원”을 “공무원교육원”으로 한다.

제8조제1항 중 “교육연구2담당”을 “교육연구2팀장”으로 한다.

제11조 중 “인재개발원”을 “공무원교육원”으로 한다.

⑥ 강원도인재개발원 평가관리 규정 일부를 다음과 같이 개정한다.

제명 “강원도인재개발원 평가관리 규정”을 “강원도공무원교육원 평가관리 규정”으로 한다.

제1조 중 “강원도 인재개발원”을 “강원도공무원교육원”으로 한다.

제3조제1항 중 “인재개발원장”을 “공무원교육원장”으로 한다.

제5조제1항 중 “인재개발원”을 “공무원교육원”으로 한다.

제5조제3항 중 “강원도 인재개발원”을 “강원도공무원교육원”으로 한다.

제14조 중 “강원도 인재개발원”을 “강원도공무원교육원”으로 한다.

별지 제4호서식 중 “인재개발원”을 “공무원교육원”으로 하고, “인재개발원장”을 “공무원교육원장”으로 한다.

별지 제5호서식 중 “인재개발원”을 “공무원교육원”으로 하고 “인재개발원장”을 “공무원교육원장”으로 한다.

별지 제6호서식 중 “인재개발원”을 “공무원교육원”으로 하고 “인재개발원장”을 “공무원교육원장”으로 한다.

별지 제7호서식 중 “인재개발원”을 “공무원교육원”으로 하고 “인재개발원장”을 “공무원교육원장”으로 한다.

별지 제8호서식 중 “인재개발원장”을 “공무원교육원장”으로 한다.

별지 제14호서식 중 “담당”을 “팀장”으로 한다.

■ 강원도 공무원 정원배정 및 분장사무에 관한 규정 [별표 1]

강원도 공무원 정원표 (본청)

직종·직급	직 렬	본청	대변인	기획조정실	정책기획관	예산과	균형발전과	세정과	교육법무과	접경지역과	청사건설추진단	재난안전실	안전정책과	자연재난과	사회재난과	중대재해대응과	비상기획과	행정국	총무과	자치행정과	회계과	정보화정책과	특별자치국	자치법령과	자치분권과	규제혁신과	경제국	경제정책과	일자리과	국제통상과	기업지원과	사회적경제과	관광지역과				
총 계		1,654	32	156	26	27	19	25	20	28	11	96	27	20	17	11	21	181	66	30	56	29	41	14	14	13	122	22	20	26	20	17	17				
정무직	계	1																1	1																		
	도지사	1																1	1																		
별정직	계	8																7	7							1			1								
4급상당	소계	1																1	1																		
	비서실장	1																1	1																		
5급상당	소계	5																4	4							1			1								
	국제관계대사	1																								1			1								
	비서관	3																3	3																		
6급상당	소계	1																1	1																		
	비서	1																1	1																		
8급상당	소계	1																1	1																		
	비서	1																1	1																		
일반직	계	1,372	32	156	26	27	19	25	20	28	11	96	27	20	17	11	21	171	56	30	56	29	41	14	14	13	121	22	20	25	20	17	17				
1급	소계	1																1	1																		
	관리관·별정	1																1	1																		
2급	소계																																				
	이사관																																				
2~3급	소계	1										1	1																								
	이사관·부이사관	1										1	1																								
3급	소계	10																1	1				1	1		1	1										
	부이사관	10																1	1				1	1		1	1										
3~4급	소계	1	1	1																																	
	부이사관·서기관	1	1	1																																	
4급	소계	62	1	6	1	1	1	1	1	1	5	1	1	1	1	1	4	1	1	1	1	3	1	1	1	1	6	1	1	1	1	1	1	1			
	행정	25	1	4		1	1	1	1		2					1	1	3	1	1	1	3	1	1	1	4		1	1	1	1	1	1				
	기술	10																																			
	행정·기술	27	2	1							1	3	1	1	1		1					1					2	1									
	행정·별정																																				
	기술·농업연구																																				
	기술·농지연구																																				
	기술·수의연구																																				
	기술·어촌지도																																				
	기술·해양수산연구																																				
	기술·소방정																																				
	행정·전문경력관																																				
	행정·기술·별정																																				
	행정·기술·해양수산연구																																				
기술·농업연구·수의연구																																					
5급	소계	309	3	35	6	5	4	6	5	6	3	19	5	4	4	3	3	22	6	6	6	4	12	4	4	4	29	6	4	5	5	4	5				
	행정	157	3	29	6	4	3	6	5	5	10	4	1	1	2	2	17	5	6	6	4	2	11	4	4	3	25	6	4	3	5	4	3				
	공업	2																									1								1		

직종 · 직급	직 렬	본청	대변인	기획조정실	정책기획관	예산과	균형발전과	세정과	교육법무과	접경지역과	청사건립추진단	재난안전실	안전정책과	자연재난과	사회재난과	중대재해대응과	비상기획과	행정국	총무과	자치행정과	회계과	정보화정책과	특별자치국	자치법령과	자치분권과	규제혁신과	경제국	경제정책과	일자리과	국제통상과	기업지원과	사회적경제과	폐광지역과					
																																		1	10	51	9	10
5급	의무·보건·간호	1																																				
	행정·환경·공업	1																																				
	환경·농지· 환경연구·농지연구																																					
	의무·보건·간호· 약무·수의	1																																				
6급	소계	459	10	51	9	10	6	10	7	6	3	31	6	7	7	3	8	53	18	10	16	9	13	4	4	5	45	7	6	12	7	7	6					
	행정	185	8	35	9	9	4	1	6	5	1	7	3	1		1	2	25	10	10	5		11	4	4	3	35	5	5	8	7	7	3					
	세무	8		8				7	1																													
	사회복지	3																																				
	전산	8																3					3				1	1										
	사서																																					
	속기																																					
	공업	21	2										1	1					3	1		2					2								2			
	농업	22											1			1																						
	농지	17											1		1																							
	수의	7																																				
	해양수산																																					
	보건	9											1			1																						
	식품위생	1																	1	1																		
	간호	2																																				
	환경	18											1			1												1				1						
	시설	70		5		1	2						2	6		4	1	1		4			4															
	방재안전																																					
	방송통신	11												6	1				5	4			4															
	운전	3																	3			3																
	행정·세무	2		2					2																													
	행정·전산	6																	1				1					1		1								
	행정·사회복지	7																																				
	행정·사서	1																	1	1																		
	행정·농지	3																																				
	행정·공업	4																																				
	행정·농업	2																																				
	행정·해양수산																																					
	행정·보건	3																																				
	행정·환경	8																										1				1						
	행정·시설	7		1								1																1								1		
	행정·방재안전	1											1			1																						
	행정·전문경력관 나군	1											1						1																			
	전산·시설	1																																				
	전산·농업																																					
	사회복지·보건	1																																				
	공업·농업																																					
	공업·방송통신	1																	1				1															
	공업·시설																																					
	공업·환경	1																																				
농업·농지																																						

직종·직급	직 렬	본청	대변인	기획조정실	정책기획관	예산과	균형발전과	세정과	교육법무과	접경지역과	청사건립추진단	재난안전실	안전정책과	자연재난과	사회재난과	중대재해대응과	비상기획과	행정국	총무과	자치행정과	회계과	정보화정책과	특별자치국	자치법령과	자치분권과	규제혁신과	경제국	경제정책과	일자리과	국제통상과	기업지원과	사회적경제과	관광지역과				
6급	농업·해양수산	2																								2			2								
	농업·농업연구																																				
	농업·수의	1									1			1																							
	보건·간호	4																																			
	보건·약무	1																																			
	보건·환경																																				
	사서·기록연구	2																2	2																		
	시설·녹지	1																					1			1											
	시설·방재안전	3											3		1	1	1																				
	해양수산·시설	1																																			
	해양수산·어촌지도																																				
	해양수산·해양수산연구																																				
	행정·농업·환경																						1			1											
	행정·농업·시설	1																									1	1									
	행정·농업·농업연구																																				
	행정·환경·공업	2																																			
	행정·시설·방재안전	1											1	1																							
	농업·수의·농업연구																																				
	농업·농업연구·전문경력관나근																																				
	사무운영	3																	3	3																	
	통신운영																																				
	기계운영																																				
	선박기관운영																																				
	선박항해운영																																				
	통신운영·전기운영																																				
기계운영·열관리운영																																					
기계운영·전기운영	1																	1			1																
기계운영·운전	1																	1			1																
선박항해운영·선박기관운영																																					
7급	소계	396	9	50	9	11	7	7	6	8	2	30	10	6	5	2	7	60	16	11	22	11	9	4	4	1	31	5	6	6	5	5	4				
	행정	165	8	33	8	9	4		6	5	1	5	1		2		2	26	11	8	7		7	4	3		24	4	6	5	5	3	1				
	세무	5		5				5																													
	사회복지	8																																			
	전산	10		1				1										7	3			4															
	사서																																				
	속기																																				
	공업	22	1										1		1			3	1		2	1			1	2								2			
	농업	14																																			
	녹지	8																																			
	수의	4																																			
	해양수산																																				
	보건	11																																			
	식품위생																																				
간호	1																																				

직종·직급	직 렬	본청	대변인	기획조정실	정책기획관	예산과	균형발전과	세정과	교육법무과	접경지역과	청사건립추진단	재난안전실	안전정책과	자연재난과	사회재난과	중대재해대응과	비상기획과	행정국	총무과	자치행정과	회계과	정보화정책과	특별자치국	자치법령과	자치분권과	규제혁신과	경제국	경제정책과	일자리과	국제통상과	기업지원과	사회적경제과	관광지역과					
7급	환경	14																																				
	시설	53	4	1	2				1		6		4	2			3		1	2						2					1	1						
	방재안전	1										1		1																								
	방송통신	13										8	3				5	4			1	3																
	운전	5																5			5																	
	위생	1																1			1																	
	행정·세무	2	1			1																	1		1													
	행정·사회복지	4																																				
	행정·전산	8	2	1	1													3	1		2					2	1						1					
	행정·녹지																																					
	행정·공업	3																1			1																	
	행정·농업	3	1								1																											
	행정·보건																																					
	행정·환경	2																																				
	행정·시설	11	3			1					1	1	4	4				1			1																	
	행정·해양수산	1																									1				1							
	행정·별정																																					
	행정·사무운영	1																1	1																			
	전산·시설	1																																				
	전산·방송통신	3																1				1																
	농업·해양수산																																					
	농업·환경																																					
	농업·시설																																					
	농업·농촌지도																																					
	공업·환경	1																																				
	공업·시설	4											2	1			1																					
	공업·보건	1											1				1																					
	공업·안전																																					
	공업·방송통신	1																1				1																
	해양수산·시설																																					
	해양수산·어촌지도																																					
	해양수산·해양수산연구																																					
	환경·녹지	1																																				
	환경·시설	2																																				
	녹지·시설																																					
	보건·간호	2																																				
	보건·약무	1																																				
	보건·환경	1																																				
	보건·사회복지																																					
	사서·기록연구																																					
시설·방재안전	1											1		1																								
행정·환경·공업	2																																					
행정·공업·방재안전	1											1	1																									
공업·시설·방재안전																																						
보건·환경·시설																																						
사무운영	1																1			1																		
토목운영																																						

직종·직급	직 렬	본청	대변인	기획조정실	정책기획관	예산과	균형발전과	세정과	교육법무과	접경지역과	청사건립추진단	재난안전실	안전정책과	자연재난과	사회재난과	중대재해대응과	비상기획과	행정국	총무과	자치행정과	회계과	정보화정책과	특별자치국	자치법령과	자치분권과	규제혁신과	경제국	경제정책과	일자리과	국제통상과	기업지원과	사회적경제과	폐광지역과						
																																		소계	행정	사회복지	전산	사서	속기
7급	전기운영																																						
	통신운영																																						
	기계운영																																						
	선박항해운영																																						
	선박기관운영																																						
	농림운영	1																																					
	사육운영																																						
	기계운영·운전	2																2				2																	
기계운영·전기운영																																							
8급	소계	108	8	12	1			1	1	7	2	7	4	1		1	1	16	3	1	8	4	3			1	2	9	2	3	1	2			1				
	행정	64	6	8				1	1	4	2	5	3	1		1		5	3	1	1		3			1	2	8	1	3	1	2			1				
	사회복지	1																																					
	전산	2															1					1					1	1											
	사서																																						
	속기																																						
	방호																																						
	공업	5																2				2																	
	녹지	2																																					
	농업																																						
	해양수산																																						
	시설	11																1				1																	
	방송통신	3	1															2				1	1																
	환경	4																																					
	보건	1																																					
	운전	2																2				2																	
	시설관리																																						
	행정·전산	1	1																																				
	행정·사회복지																																						
	행정·환경																																						
	행정·보건	2		1							1																												
	행정·시설	1		1							1																												
	행정·방재안전	1											1	1																									
	행정·방송통신	1											1					1																					
	행정·사무운영																																						
	행정·시설관리																																						
	공업·환경	1																																					
	공업·방송통신	1																1					1																
	공업·운전																																						
	공업·시설																																						
	농업·농업연구																																						
	농업·기계운영																																						
	녹지·시설																																						
	보건·식품위생	1																																					
환경·시설	1		1								1																												
해양수산·해양수산연구																																							
사무운영	1		1	1																																			
통신운영	1																1					1																	

직종·직급	직 렬	본청	대변인	기획조정실	정책기획관	예산과	균형발전과	세정과	교육법무과	접경지역과	청사건립추진단	재난안전실	안전정책과	자연재난과	사회재난과	중대재해대응과	비상기획과	행정국	총무과	자치행정과	회계과	정보화정책과	특별자치국	자치법령과	자치분권과	규제혁신과	경제국	경제정책과	일자리과	국제통상과	기업지원과	사회적경제과	관광지역과			
																																		8급	9급	전문경력관
8급	전기운영																																			
	기계운영																																			
	열관리운영																																			
	사육운영																																			
	기계운영·공업																																			
	기계운영·전기운영	1																	1			1														
	기계운영·시설관리																																			
	기계운영·운전																																			
선박항해운영·선박기관운영																																				
9급	소계	19		1		1						2		1		1		11	8	1	2															
	행정	4		1		1						1				1																				
	사회복지	1																																		
	숙기																																			
	공업																																			
	농업																																			
	방송통신																																			
	환경																																			
	운전																																			
	위생	1																1			1															
	해양수산																																			
	방재안전	1											1		1																					
	시설관리																																			
	사무운영	8																	8	7	1															
	통신운영																																			
	전기운영																																			
	기계운영	1																	1	1																
	열관리운영																																			
	선박항해운영																																			
	선박기관운영																																			
	농림운영																																			
	사육운영																																			
	행정·환경	2																																		
	행정·사무운영																																			
	공업·시설관리																																			
	공업·운전																																			
	사무운영·시설관리	1																	1			1														
	기계운영·전기운영																																			
	기계운영·열관리운영																																			
	기계운영·농림운영																																			
	기계운영·운전																																			
	통신운영·전기운영																																			
선박항해운영·선박기관운영																																				
전문경력관	소계	6	1									1					1	3	2		1															
	가군																																			
	문화재연구관																																			

직종 · 직급	직 렬	본청	대변인	기획조정실	정책기획관	예산과	균형발전과	세정과	교육법무과	접경지역과	청사건립추진단	재난안전실	안전정책과	자연재난과	사회재난과	중대재해대응과	비상기획과	행정국	총무과	자치행정과	회계과	정보화정책과	특별자치국	자치법령과	자치분권과	규제혁신과	경제국	경제정책과	일자리과	국제통상과	기업지원과	사회적경제과	관광지역과								
																																		연구직	연구관	연구사	지도직	소방직	교원직	총장	교수
전문 경력관	나군	2	1																																						
	기자재관리원																																								
	농기계교육교관																																								
	비상대비원																																								
	향토사편찬원	1																																							
	직업훈련교사																																								
	VTR촬영편집원	1	1																																						
	다군	4											1					1	3	2		1																			
	의전관리원	1																		1	1																				
	비상대비원	1											1					1																							
	VTR영상편집원																																								
	열관리운영원	1																		1			1																		
	사육운영원																																								
기록발간물관리원	1																		1	1																					
연구직	계	6																2	2																						
연구관	소계																																								
	녹지연구																																								
	농업연구																																								
	보건연구																																								
	해양수산연구																																								
	환경연구																																								
보건연구·환경연구																																									
연구사	소계	6																2	2																						
	녹지연구	1																																							
	농업연구																																								
	보건연구																																								
	수의연구																																								
	학예연구	3																																							
	해양수산연구																																								
	환경연구																																								
	기록연구	2																		2	2																				
보건연구·환경연구																																									
지도직	계																																								
지도관	농촌지도																																								
	농촌지도																																								
소방직	계	267																																							
	4급	소방정	7																																						
	5급	소방령	30																																						
	6급	소방경	38																																						
	6급	소방위	51																																						
	7급	소방장	85																																						
	8급	소방교	45																																						
	9급	소방사	11																																						
	교원직	계																																							
총장		총장																																							
교수		교수																																							
조교	조교																																								

직종·직급	직 렬	산업국	전략산업과	투자유치과	바이오헬스과	에너지과	디지털산업과	반도체산업추진단	문화관광국	관광정책과	문화예술과	문화유산과	올림픽지원과	올림픽시설과	복지국	복지정책과	노인복지과	장애인복지과	여성청소년가족과	보건체육국	보건위생정책과	체육과	공공의료과	감염병관리과	농정국	농정과	축산과	농산물유통과	친환경농업과	동물방역과	
총	계	118	22	26	15	27	17	11	106	34	18	16	16	22	84	30	17	16	21	72	21	16	17	18	102	26	17	18	22	19	
정무직	계																														
	도지사																														
별정직	계																														
4급상당	소계																														
	비서실장																														
5급상당	소계																														
	국제관계대사																														
	비서관 정책특보																														
6급상당	소계																														
	비서																														
8급상당	소계																														
	비서																														
일반직	계	118	22	26	15	27	17	11	103	34	18	13	16	22	84	30	17	16	21	72	21	16	17	18	102	26	17	18	22	19	
1급	소계																														
	관리관·별정																														
2급	소계																														
	이사관																														
2~3급	소계																														
	이사관·부이사관																														
3급	소계	1	1					1	1					1	1				1	1				1	1						
	부이사관	1	1					1	1					1	1				1	1				1	1						
3~4급	소계																														
	부이사관·서기관																														
4급	소계	6	1	1	1	1	1	5	1	1	1	1	1	4	1	1	1	1	4	1	1	1	1	5	1	1	1	1	1		
	행정	3	1		1			1	2		1		1		3		1	1	1												
	기술							1					1										4		1	1	1	1	1		
	행정·기술	3		1		1	1	2	1		1			1	1				4	1	1	1	1	1	1						
	행정·별정																														
	기술·농업연구																														
	기술·복지연구																														
	기술·수의연구																														
	기술·어촌지도																														
	기술·해양수산연구																														
	기술·소방정																														
	행정·전문경력관 가군																														
	행정·기술·별정																														
	행정·기술· 해양수산연구																														
5급	소계	30	6	7	4	6	4	3	23	7	4	3	4	5	20	7	4	4	5	18	4	4	4	6	30	8	5	6	6	5	
	행정	22	4	6	4	4	2	2	14	6	4		4		10	3	3		4	4		3		1	6	4		1	1		
	공업																														
	복지 수의																							5						5	

직종 · 직급	직 렬	산 업 국	전 략 산 업 과	투 자 유 치 과	바 이 오 헬 스 과	에 너 지 과	디 지 털 산 업 과	반 도 체 산 업 추 진 단	문 화 관 광 국	관 광 정 책 과	문 화 예 술 과	문 화 유 산 과	올 림 피 지 원 과	올 림 피 시 설 과	복 지 국	복 지 정 책 과	노 인 복 지 과	장 에 인 복 지 과	여 성 청 소 년 가 족 과	보 건 체 육 국	보 건 위 생 정 책 과	체 육 과	공 공 의 료 과	감 염 병 관 리 과	농 정 국	농 정 과	축 산 과	농 산 물 유 동 과	친 환 경 농 업 과	동 물 방 역 과
5급	농업																							9	1	4	3	1		
	해양수산																													
	보건																			2	1			1						
	환경	1					1																							
	시설								4	1				3																
	의무																													
	방송통신																													
	행정·사회복지														10	4	1	4	1											
	행정·사서																													
	행정·공업	4	2			2																								
	행정·녹지																													
	행정·농업																								7	3		2	2	
	행정·해양수산																													
	행정·보건																			5	1		2	2						
	행정·환경																													
	행정·시설	2		1				1	2				1	1						1		1								
	행정·방송통신	1					1																							
	행정·별정																													
	행정·전문경력 관가군																													
	행정·학예연구								1			1																		
	공업·시설								1					1																
	공업·환경																													
	공업·방송통신																													
	공업·운전																													
	농업·수의																													
	농업·시설																								1				1	
	농업·농업연구																								2		1		1	
	녹지·환경																													
	녹지·녹지연구																													
	수의·수의연구																													
	해양수산·시설																													
	해양수산·어촌지도																													
	보건·간호																				3	1		1	1					
	보건·약무																													
	보건·약무·간호																				1		1							
	환경·시설																													
	시설·방재안전																													
	시설·학예연구								1			1																		
	행정·시설·녹지																													
	행정·사회복지·보건																													
행정·농업·해양수산																														
행정·농업·농업연구																														
행정·시설·학예연구																														
행정·해양수산·환경																														
공업·보건·환경																														
공업·환경·시설																														

직종·직급	직 렬	산 업 국	전 략 산 업 과	투 자 유 치 과	바 이 오 헬 스 과	에 너 지 과	디 지 털 산 업 과	반 도 체 산 업 추 진 단	문 화 관 광 국	관 광 정 책 과	문 화 예 술 과	문 화 유 산 과	올 림 픽 지 원 과	올 림 픽 시 설 과	북 지 국	북 지 정 책 과	노 인 복 지 과	장 에 인 복 지 과	여 성 청 소 년 가 족 과	보 건 체 육 국	보 건 위 생 정 책 과	체 육 과	공 공 의 료 과	감 염 병 관 리 과	농 정 국	농 정 과	축 산 과	농 산 물 유 동 과	친 환 경 농 업 과	동 물 방 역 과			
																															1	1	
5급	의무·보건·간호																			1	1												
	행정·환경·공업																																
	환경·녹지· 환경연구·녹지연구																																
	의무·보건·간호· 약무·수의																			1				1									
6급	소계	40	8	9	4	8	8	3	35	11	7	3	5	9	23	7	5	4	7	24	8	5	6	5	35	8	6	7	7	7			
	행정	18	5	6	3	2		2	20	6	7	1	5	1	12	2	3	2	5	3		3			4	2					2		
	세무																																
	사회복지														3	1		1	1														
	전산	2					2		1	1																							
	사서																																
	속기																																
	공업	5	1			3	1		2					2																			
	농업																									21	6	6	6	3			
	녹지	1					1		1					1																			
	수의																									7						7	
	해양수산																																
	보건																			8	5		1	2									
	식품위생																																
	간호																				2	1		1									
	환경																				1		1										
	시설	4		3			1		9	3		1		5						1			1		1					1			
	방재안전																																
	방송통신	1					1																										
	운전																																
	행정·세무																																
	행정·전산	3			1		2																										
	행정·사회복지															7	4	1	1	1													
	행정·사서																																
	행정·녹지																																
	행정·공업	1				1			1	1																							
	행정·농업																									2			1	1			
	행정·해양수산																																
	행정·보건																				3	1		1	1								
	행정·환경	2	2																														
	행정·시설	1						1	1				1								1		1										
	행정·방재안전																																
	행정·전문경력관 나군																																
	전산·시설																																
	전산·농업																																
	사회복지·보건														1		1																
공업·농업																																	
공업·방송통신																																	
공업·시설																																	
공업·환경																																	
농업·녹지																																	

직종 · 직급	직 렬	산업국	전략산업과	투자유치과	바이오헬스과	에너지과	디지털산업과	반도체산업추진단	문화관광국	관광정책과	문화예술과	문화유산과	올림픽지원과	올림픽시설과	복지국	복지정책과	노인복지과	장애인복지과	여성청소년가족과	보건체육국	보건행정정책과	체육과	공공의료과	감염병관리과	농정국	농정과	축산과	농산물유통과	친환경농업과	동물방역과			
6급	농업·해양수산																																
	농업·농업연구																																
	농업·수의																																
	보건·간호																				4	1	1	2									
	보건·약무																				1		1										
	보건·환경																																
	사서·기록연구																																
	시설·녹지																																
	시설·방재안전																																
	해양수산·시설																																
	해양수산·이촌지도																																
	해양수산·해양수산연구																																
	행정·농업·환경																																
	행정·농업·시설																																
	행정·농업·농업연구																																
	행정·환경·공업	2					2																										
	행정·시설·방재안전																																
	농업·수의·농업연구																																
	농업·농업연구·전문경력관나근																																
	사무운영																																
	통신운영																																
	기계운영																																
	선박기관운영																																
	선박항해운영																																
	통신운영·전기운영																																
	기계운영·열관리운영																																
기계운영·전기운영																																	
기계운영·운전																																	
선박항해운영·선박기관운영																																	
7급	소계	32	4	6	5	9	4	4	28	10	5	4	5	4	31	12	6	5	8	19	6	4	5	4	25	7	4	4	5	5			
	행정	14	2	5	3	1	1	2	16	8	4	4	4	18	6	4	2	6	3	3		3		3	2				1				
	세무																																
	사회복지													7	4	2		1															
	전산	2					2																										
	사서																																
	속기																																
	공업	8			7		1	1					1																				
	농업																								14	5	4	3	2				
	녹지																																
	수의																							4							4		
	해양수산																																
	보건																				11	5	3	3									
	식품위생																																
간호																				1	1												

직종·직급	직 렬	산업국	전략산업과	투자유치과	바이오헬스과	에너지과	디지털산업과	반도체산업추진단	문화관광국	관광정책과	문화예술과	문화유산과	올림픽지원과	올림픽시설과	복지국	복지정책과	노인복지과	장애인복지과	여성청소년가족과	보건체육국	보건위생정책과	체육과	공공의료과	감염병관리과	농정국	농정과	축산과	농산물유통과	친환경농업과	동물방역과				
7급	환경																																	
	시설	2		1			1	6	2	1		1	2	2				1	1	1		1		2				1	1					
	방재안전																																	
	방송통신																																	
	운전																																	
	위생																																	
	행정·세무																																	
	행정·사회복지													4	2			2																
	행정·전산	1			1																													
	행정·녹지																																	
	행정·공업	1			1																													
	행정·농업																								2			1	1					
	행정·보건																																	
	행정·환경																																	
	행정·시설								3			3																						
	행정·해양수산																																	
	행정·별정																																	
	행정·사무운영																																	
	전산·시설																																	
	전산·방송통신	2	1				1																											
	농업·해양수산																																	
	농업·환경																																	
	농업·시설																																	
	농업·농촌지도																																	
	공업·환경																																	
	공업·시설								2			1	1																					
	공업·보건																																	
	공업·운전																																	
	공업·방송통신																																	
	해양수산·시설																																	
	해양수산·어촌지도																																	
	해양수산·해양수산연구																																	
	환경·녹지																																	
	환경·시설																																	
	녹지·시설																																	
	보건·간호																			2		1	1											
	보건·약무																			1		1												
	보건·환경																																	
	보건·사회복지																																	
	사서·기록연구																																	
	시설·방재안전																																	
	행정·환경·공업	2	1			1																												
행정·공업·방재안전																																		
공업·시설·방재안전																																		
보건·환경·시설																																		
사무운영																																		
토목운영																																		

직종 · 직급	직 렬	산업국	전략산업과	투자유치과	바이오헬스과	에너지과	디지털산업과	반도체산업추진단	문화관광국	관광정책과	문화예술과	문화유산과	울림파크지원과	울림파크시설과	복지국	복지정책과	노인복지과	장애인복지과	여성청소년가족과	보건체육국	보건체육정책과	체육과	공공의료과	감염병관리과	농정국	농정과	축산과	농산물유통과	친환경농업과	동물방역과	
7급	전기운영																														
	통신운영																														
	기계운영																														
	선박항해운영																														
	선박기관운영																														
	농림운영																														
	사육운영																														
	기계운영·운전 기계운영·전기운영																														
8급	소계	9	2	3	1	3		10	4	1	1	1	3	3	2		1		5	1	2	1	1	6	1	1		3	1		
	행정	5	2	2	1			8	4	1	1	1	1	2	2				2		2			5	1	1		2	1		
	사회복지													1			1														
	전산																														
	사서																														
	속기																														
	방호																														
	공업	3				3																									
	녹지																														
	농업																														
	해양수산																														
	시설	1		1					2					2											1				1		
	방송통신																														
	환경																														
	보건																			1				1							
	운전																														
	시설관리																														
	행정·전산																														
	행정·사회복지																														
	행정·환경																														
	행정·보건																			1			1								
	행정·시설																														
	행정·방재안전																														
	행정·방송통신																														
	행정·사무운영																														
	행정·시설관리																														
	공업·환경																														
	공업·방송통신																														
	공업·운전																														
	공업·시설																														
	농업·농업연구																														
	농업·기계운영																														
	녹지·시설																														
	보건·식품위생																				1		1								
환경·시설																															
해양수산·해양수산연구																															
사무운영																															
통신운영																															

직종 · 직급	직 렬	산업국	전략산업과	투자유치과	바이오헬스과	에너지과	디지털산업과	반도체산업추진단	문화관광국	관광정책과	문화예술과	문화유산과	울림피지원과	울림피시설과	복지국	복지정책과	노인복지과	장애인복지과	여성청소년가족과	보건체육국	보건위생정책과	체육과	공공의료과	감염병관리과	농정국	농정과	축산과	농산물유통과	친환경농업과	동물방역과																																																																																																																																																																																																																																																																																																																																																																																																																																																																																																																																																																																																																																																																																																																																																																																																																																																																																																																																																																																																																																																																																																																																																																																																																																																																																																																																																																																																																				
		8급	전기운영																															기계운영																															열관리운영																															사육운영																															기계운영·공업																															기계운영·전기운영																															기계운영·시설관리																															기계운영·운전																															선박항해운영·선박기 관운영																														9급	소계														2		1	1		1				1								행정														1		1			1				1								사회복지														1			1														속기																															공업																															농업																															방송통신																															환경																															운전																															위생																															해양수산																															방재안전																															시설관리																															사무운영																															통신운영																															전기운영																															기계운영																															열관리운영																															선박항해운영																															선박기관운영																															농림운영																															사육운영																															행정·환경																															행정·사무운영																															공업·시설관리																															공업·운전																															사무운영·시설관리																															기계운영·전기운영																															기계운영·열관리운영																															기계운영·농림운영																															기계운영·운전																															통신운영·전기운영																															선박항해운영·선박기 관운영																														전문 경력관	소계							1			1																					가군																															문화재연구관																											
	기계운영																															열관리운영																															사육운영																															기계운영·공업																															기계운영·전기운영																															기계운영·시설관리																															기계운영·운전																															선박항해운영·선박기 관운영																														9급	소계														2		1	1		1				1								행정														1		1			1				1								사회복지														1			1														속기																															공업																															농업																															방송통신																															환경																															운전																															위생																															해양수산																															방재안전																															시설관리																															사무운영																															통신운영																															전기운영																															기계운영																															열관리운영																															선박항해운영																															선박기관운영																															농림운영																															사육운영																															행정·환경																															행정·사무운영																															공업·시설관리																															공업·운전																															사무운영·시설관리																															기계운영·전기운영																															기계운영·열관리운영																															기계운영·농림운영																															기계운영·운전																															통신운영·전기운영																															선박항해운영·선박기 관운영																														전문 경력관	소계							1			1																					가군																															문화재연구관																																																												
	열관리운영																															사육운영																															기계운영·공업																															기계운영·전기운영																															기계운영·시설관리																															기계운영·운전																															선박항해운영·선박기 관운영																														9급	소계														2		1	1		1				1								행정														1		1			1				1								사회복지														1			1														속기																															공업																															농업																															방송통신																															환경																															운전																															위생																															해양수산																															방재안전																															시설관리																															사무운영																															통신운영																															전기운영																															기계운영																															열관리운영																															선박항해운영																															선박기관운영																															농림운영																															사육운영																															행정·환경																															행정·사무운영																															공업·시설관리																															공업·운전																															사무운영·시설관리																															기계운영·전기운영																															기계운영·열관리운영																															기계운영·농림운영																															기계운영·운전																															통신운영·전기운영																															선박항해운영·선박기 관운영																														전문 경력관	소계							1			1																					가군																															문화재연구관																																																																																											
	사육운영																															기계운영·공업																															기계운영·전기운영																															기계운영·시설관리																															기계운영·운전																															선박항해운영·선박기 관운영																														9급	소계														2		1	1		1				1								행정														1		1			1				1								사회복지														1			1														속기																															공업																															농업																															방송통신																															환경																															운전																															위생																															해양수산																															방재안전																															시설관리																															사무운영																															통신운영																															전기운영																															기계운영																															열관리운영																															선박항해운영																															선박기관운영																															농림운영																															사육운영																															행정·환경																															행정·사무운영																															공업·시설관리																															공업·운전																															사무운영·시설관리																															기계운영·전기운영																															기계운영·열관리운영																															기계운영·농림운영																															기계운영·운전																															통신운영·전기운영																															선박항해운영·선박기 관운영																														전문 경력관	소계							1			1																					가군																															문화재연구관																																																																																																																										
	기계운영·공업																															기계운영·전기운영																															기계운영·시설관리																															기계운영·운전																															선박항해운영·선박기 관운영																														9급	소계														2		1	1		1				1								행정														1		1			1				1								사회복지														1			1														속기																															공업																															농업																															방송통신																															환경																															운전																															위생																															해양수산																															방재안전																															시설관리																															사무운영																															통신운영																															전기운영																															기계운영																															열관리운영																															선박항해운영																															선박기관운영																															농림운영																															사육운영																															행정·환경																															행정·사무운영																															공업·시설관리																															공업·운전																															사무운영·시설관리																															기계운영·전기운영																															기계운영·열관리운영																															기계운영·농림운영																															기계운영·운전																															통신운영·전기운영																															선박항해운영·선박기 관운영																														전문 경력관	소계							1			1																					가군																															문화재연구관																																																																																																																																																									
	기계운영·전기운영																															기계운영·시설관리																															기계운영·운전																															선박항해운영·선박기 관운영																														9급	소계														2		1	1		1				1								행정														1		1			1				1								사회복지														1			1														속기																															공업																															농업																															방송통신																															환경																															운전																															위생																															해양수산																															방재안전																															시설관리																															사무운영																															통신운영																															전기운영																															기계운영																															열관리운영																															선박항해운영																															선박기관운영																															농림운영																															사육운영																															행정·환경																															행정·사무운영																															공업·시설관리																															공업·운전																															사무운영·시설관리																															기계운영·전기운영																															기계운영·열관리운영																															기계운영·농림운영																															기계운영·운전																															통신운영·전기운영																															선박항해운영·선박기 관운영																														전문 경력관	소계							1			1																					가군																															문화재연구관																																																																																																																																																																																								
	기계운영·시설관리																															기계운영·운전																															선박항해운영·선박기 관운영																														9급	소계														2		1	1		1				1								행정														1		1			1				1								사회복지														1			1														속기																															공업																															농업																															방송통신																															환경																															운전																															위생																															해양수산																															방재안전																															시설관리																															사무운영																															통신운영																															전기운영																															기계운영																															열관리운영																															선박항해운영																															선박기관운영																															농림운영																															사육운영																															행정·환경																															행정·사무운영																															공업·시설관리																															공업·운전																															사무운영·시설관리																															기계운영·전기운영																															기계운영·열관리운영																															기계운영·농림운영																															기계운영·운전																															통신운영·전기운영																															선박항해운영·선박기 관운영																														전문 경력관	소계							1			1																					가군																															문화재연구관																																																																																																																																																																																																																							
	기계운영·운전																															선박항해운영·선박기 관운영																														9급	소계														2		1	1		1				1								행정														1		1			1				1								사회복지														1			1														속기																															공업																															농업																															방송통신																															환경																															운전																															위생																															해양수산																															방재안전																															시설관리																															사무운영																															통신운영																															전기운영																															기계운영																															열관리운영																															선박항해운영																															선박기관운영																															농림운영																															사육운영																															행정·환경																															행정·사무운영																															공업·시설관리																															공업·운전																															사무운영·시설관리																															기계운영·전기운영																															기계운영·열관리운영																															기계운영·농림운영																															기계운영·운전																															통신운영·전기운영																															선박항해운영·선박기 관운영																														전문 경력관	소계							1			1																					가군																															문화재연구관																																																																																																																																																																																																																																																						
	선박항해운영·선박기 관운영																														9급	소계														2		1	1		1				1								행정														1		1			1				1								사회복지														1			1														속기																															공업																															농업																															방송통신																															환경																															운전																															위생																															해양수산																															방재안전																															시설관리																															사무운영																															통신운영																															전기운영																															기계운영																															열관리운영																															선박항해운영																															선박기관운영																															농림운영																															사육운영																															행정·환경																															행정·사무운영																															공업·시설관리																															공업·운전																															사무운영·시설관리																															기계운영·전기운영																															기계운영·열관리운영																															기계운영·농림운영																															기계운영·운전																															통신운영·전기운영																															선박항해운영·선박기 관운영																														전문 경력관	소계							1			1																					가군																															문화재연구관																																																																																																																																																																																																																																																																																					
9급	소계														2		1	1		1				1								행정														1		1			1				1								사회복지														1			1														속기																															공업																															농업																															방송통신																															환경																															운전																															위생																															해양수산																															방재안전																															시설관리																															사무운영																															통신운영																															전기운영																															기계운영																															열관리운영																															선박항해운영																															선박기관운영																															농림운영																															사육운영																															행정·환경																															행정·사무운영																															공업·시설관리																															공업·운전																															사무운영·시설관리																															기계운영·전기운영																															기계운영·열관리운영																															기계운영·농림운영																															기계운영·운전																															통신운영·전기운영																															선박항해운영·선박기 관운영																														전문 경력관	소계							1			1																					가군																															문화재연구관																																																																																																																																																																																																																																																																																																																				
	행정														1		1			1				1								사회복지														1			1														속기																															공업																															농업																															방송통신																															환경																															운전																															위생																															해양수산																															방재안전																															시설관리																															사무운영																															통신운영																															전기운영																															기계운영																															열관리운영																															선박항해운영																															선박기관운영																															농림운영																															사육운영																															행정·환경																															행정·사무운영																															공업·시설관리																															공업·운전																															사무운영·시설관리																															기계운영·전기운영																															기계운영·열관리운영																															기계운영·농림운영																															기계운영·운전																															통신운영·전기운영																															선박항해운영·선박기 관운영																														전문 경력관	소계							1			1																					가군																															문화재연구관																																																																																																																																																																																																																																																																																																																																																			
	사회복지														1			1														속기																															공업																															농업																															방송통신																															환경																															운전																															위생																															해양수산																															방재안전																															시설관리																															사무운영																															통신운영																															전기운영																															기계운영																															열관리운영																															선박항해운영																															선박기관운영																															농림운영																															사육운영																															행정·환경																															행정·사무운영																															공업·시설관리																															공업·운전																															사무운영·시설관리																															기계운영·전기운영																															기계운영·열관리운영																															기계운영·농림운영																															기계운영·운전																															통신운영·전기운영																															선박항해운영·선박기 관운영																														전문 경력관	소계							1			1																					가군																															문화재연구관																																																																																																																																																																																																																																																																																																																																																																																		
	속기																															공업																															농업																															방송통신																															환경																															운전																															위생																															해양수산																															방재안전																															시설관리																															사무운영																															통신운영																															전기운영																															기계운영																															열관리운영																															선박항해운영																															선박기관운영																															농림운영																															사육운영																															행정·환경																															행정·사무운영																															공업·시설관리																															공업·운전																															사무운영·시설관리																															기계운영·전기운영																															기계운영·열관리운영																															기계운영·농림운영																															기계운영·운전																															통신운영·전기운영																															선박항해운영·선박기 관운영																														전문 경력관	소계							1			1																					가군																															문화재연구관																																																																																																																																																																																																																																																																																																																																																																																																																	
	공업																															농업																															방송통신																															환경																															운전																															위생																															해양수산																															방재안전																															시설관리																															사무운영																															통신운영																															전기운영																															기계운영																															열관리운영																															선박항해운영																															선박기관운영																															농림운영																															사육운영																															행정·환경																															행정·사무운영																															공업·시설관리																															공업·운전																															사무운영·시설관리																															기계운영·전기운영																															기계운영·열관리운영																															기계운영·농림운영																															기계운영·운전																															통신운영·전기운영																															선박항해운영·선박기 관운영																														전문 경력관	소계							1			1																					가군																															문화재연구관																																																																																																																																																																																																																																																																																																																																																																																																																																																
	농업																															방송통신																															환경																															운전																															위생																															해양수산																															방재안전																															시설관리																															사무운영																															통신운영																															전기운영																															기계운영																															열관리운영																															선박항해운영																															선박기관운영																															농림운영																															사육운영																															행정·환경																															행정·사무운영																															공업·시설관리																															공업·운전																															사무운영·시설관리																															기계운영·전기운영																															기계운영·열관리운영																															기계운영·농림운영																															기계운영·운전																															통신운영·전기운영																															선박항해운영·선박기 관운영																														전문 경력관	소계							1			1																					가군																															문화재연구관																																																																																																																																																																																																																																																																																																																																																																																																																																																																															
	방송통신																															환경																															운전																															위생																															해양수산																															방재안전																															시설관리																															사무운영																															통신운영																															전기운영																															기계운영																															열관리운영																															선박항해운영																															선박기관운영																															농림운영																															사육운영																															행정·환경																															행정·사무운영																															공업·시설관리																															공업·운전																															사무운영·시설관리																															기계운영·전기운영																															기계운영·열관리운영																															기계운영·농림운영																															기계운영·운전																															통신운영·전기운영																															선박항해운영·선박기 관운영																														전문 경력관	소계							1			1																					가군																															문화재연구관																																																																																																																																																																																																																																																																																																																																																																																																																																																																																																														
	환경																															운전																															위생																															해양수산																															방재안전																															시설관리																															사무운영																															통신운영																															전기운영																															기계운영																															열관리운영																															선박항해운영																															선박기관운영																															농림운영																															사육운영																															행정·환경																															행정·사무운영																															공업·시설관리																															공업·운전																															사무운영·시설관리																															기계운영·전기운영																															기계운영·열관리운영																															기계운영·농림운영																															기계운영·운전																															통신운영·전기운영																															선박항해운영·선박기 관운영																														전문 경력관	소계							1			1																					가군																															문화재연구관																																																																																																																																																																																																																																																																																																																																																																																																																																																																																																																																													
	운전																															위생																															해양수산																															방재안전																															시설관리																															사무운영																															통신운영																															전기운영																															기계운영																															열관리운영																															선박항해운영																															선박기관운영																															농림운영																															사육운영																															행정·환경																															행정·사무운영																															공업·시설관리																															공업·운전																															사무운영·시설관리																															기계운영·전기운영																															기계운영·열관리운영																															기계운영·농림운영																															기계운영·운전																															통신운영·전기운영																															선박항해운영·선박기 관운영																														전문 경력관	소계							1			1																					가군																															문화재연구관																																																																																																																																																																																																																																																																																																																																																																																																																																																																																																																																																																												
	위생																															해양수산																															방재안전																															시설관리																															사무운영																															통신운영																															전기운영																															기계운영																															열관리운영																															선박항해운영																															선박기관운영																															농림운영																															사육운영																															행정·환경																															행정·사무운영																															공업·시설관리																															공업·운전																															사무운영·시설관리																															기계운영·전기운영																															기계운영·열관리운영																															기계운영·농림운영																															기계운영·운전																															통신운영·전기운영																															선박항해운영·선박기 관운영																														전문 경력관	소계							1			1																					가군																															문화재연구관																																																																																																																																																																																																																																																																																																																																																																																																																																																																																																																																																																																																											
	해양수산																															방재안전																															시설관리																															사무운영																															통신운영																															전기운영																															기계운영																															열관리운영																															선박항해운영																															선박기관운영																															농림운영																															사육운영																															행정·환경																															행정·사무운영																															공업·시설관리																															공업·운전																															사무운영·시설관리																															기계운영·전기운영																															기계운영·열관리운영																															기계운영·농림운영																															기계운영·운전																															통신운영·전기운영																															선박항해운영·선박기 관운영																														전문 경력관	소계							1			1																					가군																															문화재연구관																																																																																																																																																																																																																																																																																																																																																																																																																																																																																																																																																																																																																																										
	방재안전																															시설관리																															사무운영																															통신운영																															전기운영																															기계운영																															열관리운영																															선박항해운영																															선박기관운영																															농림운영																															사육운영																															행정·환경																															행정·사무운영																															공업·시설관리																															공업·운전																															사무운영·시설관리																															기계운영·전기운영																															기계운영·열관리운영																															기계운영·농림운영																															기계운영·운전																															통신운영·전기운영																															선박항해운영·선박기 관운영																														전문 경력관	소계							1			1																					가군																															문화재연구관																																																																																																																																																																																																																																																																																																																																																																																																																																																																																																																																																																																																																																																																									
	시설관리																															사무운영																															통신운영																															전기운영																															기계운영																															열관리운영																															선박항해운영																															선박기관운영																															농림운영																															사육운영																															행정·환경																															행정·사무운영																															공업·시설관리																															공업·운전																															사무운영·시설관리																															기계운영·전기운영																															기계운영·열관리운영																															기계운영·농림운영																															기계운영·운전																															통신운영·전기운영																															선박항해운영·선박기 관운영																														전문 경력관	소계							1			1																					가군																															문화재연구관																																																																																																																																																																																																																																																																																																																																																																																																																																																																																																																																																																																																																																																																																																								
	사무운영																															통신운영																															전기운영																															기계운영																															열관리운영																															선박항해운영																															선박기관운영																															농림운영																															사육운영																															행정·환경																															행정·사무운영																															공업·시설관리																															공업·운전																															사무운영·시설관리																															기계운영·전기운영																															기계운영·열관리운영																															기계운영·농림운영																															기계운영·운전																															통신운영·전기운영																															선박항해운영·선박기 관운영																														전문 경력관	소계							1			1																					가군																															문화재연구관																																																																																																																																																																																																																																																																																																																																																																																																																																																																																																																																																																																																																																																																																																																																							
	통신운영																															전기운영																															기계운영																															열관리운영																															선박항해운영																															선박기관운영																															농림운영																															사육운영																															행정·환경																															행정·사무운영																															공업·시설관리																															공업·운전																															사무운영·시설관리																															기계운영·전기운영																															기계운영·열관리운영																															기계운영·농림운영																															기계운영·운전																															통신운영·전기운영																															선박항해운영·선박기 관운영																														전문 경력관	소계							1			1																					가군																															문화재연구관																																																																																																																																																																																																																																																																																																																																																																																																																																																																																																																																																																																																																																																																																																																																																																						
	전기운영																															기계운영																															열관리운영																															선박항해운영																															선박기관운영																															농림운영																															사육운영																															행정·환경																															행정·사무운영																															공업·시설관리																															공업·운전																															사무운영·시설관리																															기계운영·전기운영																															기계운영·열관리운영																															기계운영·농림운영																															기계운영·운전																															통신운영·전기운영																															선박항해운영·선박기 관운영																														전문 경력관	소계							1			1																					가군																															문화재연구관																																																																																																																																																																																																																																																																																																																																																																																																																																																																																																																																																																																																																																																																																																																																																																																																					
	기계운영																															열관리운영																															선박항해운영																															선박기관운영																															농림운영																															사육운영																															행정·환경																															행정·사무운영																															공업·시설관리																															공업·운전																															사무운영·시설관리																															기계운영·전기운영																															기계운영·열관리운영																															기계운영·농림운영																															기계운영·운전																															통신운영·전기운영																															선박항해운영·선박기 관운영																														전문 경력관	소계							1			1																					가군																															문화재연구관																																																																																																																																																																																																																																																																																																																																																																																																																																																																																																																																																																																																																																																																																																																																																																																																																																				
	열관리운영																															선박항해운영																															선박기관운영																															농림운영																															사육운영																															행정·환경																															행정·사무운영																															공업·시설관리																															공업·운전																															사무운영·시설관리																															기계운영·전기운영																															기계운영·열관리운영																															기계운영·농림운영																															기계운영·운전																															통신운영·전기운영																															선박항해운영·선박기 관운영																														전문 경력관	소계							1			1																					가군																															문화재연구관																																																																																																																																																																																																																																																																																																																																																																																																																																																																																																																																																																																																																																																																																																																																																																																																																																																																			
	선박항해운영																															선박기관운영																															농림운영																															사육운영																															행정·환경																															행정·사무운영																															공업·시설관리																															공업·운전																															사무운영·시설관리																															기계운영·전기운영																															기계운영·열관리운영																															기계운영·농림운영																															기계운영·운전																															통신운영·전기운영																															선박항해운영·선박기 관운영																														전문 경력관	소계							1			1																					가군																															문화재연구관																																																																																																																																																																																																																																																																																																																																																																																																																																																																																																																																																																																																																																																																																																																																																																																																																																																																																																		
	선박기관운영																															농림운영																															사육운영																															행정·환경																															행정·사무운영																															공업·시설관리																															공업·운전																															사무운영·시설관리																															기계운영·전기운영																															기계운영·열관리운영																															기계운영·농림운영																															기계운영·운전																															통신운영·전기운영																															선박항해운영·선박기 관운영																														전문 경력관	소계							1			1																					가군																															문화재연구관																																																																																																																																																																																																																																																																																																																																																																																																																																																																																																																																																																																																																																																																																																																																																																																																																																																																																																																																	
	농림운영																															사육운영																															행정·환경																															행정·사무운영																															공업·시설관리																															공업·운전																															사무운영·시설관리																															기계운영·전기운영																															기계운영·열관리운영																															기계운영·농림운영																															기계운영·운전																															통신운영·전기운영																															선박항해운영·선박기 관운영																														전문 경력관	소계							1			1																					가군																															문화재연구관																																																																																																																																																																																																																																																																																																																																																																																																																																																																																																																																																																																																																																																																																																																																																																																																																																																																																																																																																																
	사육운영																															행정·환경																															행정·사무운영																															공업·시설관리																															공업·운전																															사무운영·시설관리																															기계운영·전기운영																															기계운영·열관리운영																															기계운영·농림운영																															기계운영·운전																															통신운영·전기운영																															선박항해운영·선박기 관운영																														전문 경력관	소계							1			1																					가군																															문화재연구관																																																																																																																																																																																																																																																																																																																																																																																																																																																																																																																																																																																																																																																																																																																																																																																																																																																																																																																																																																																															
	행정·환경																															행정·사무운영																															공업·시설관리																															공업·운전																															사무운영·시설관리																															기계운영·전기운영																															기계운영·열관리운영																															기계운영·농림운영																															기계운영·운전																															통신운영·전기운영																															선박항해운영·선박기 관운영																														전문 경력관	소계							1			1																					가군																															문화재연구관																																																																																																																																																																																																																																																																																																																																																																																																																																																																																																																																																																																																																																																																																																																																																																																																																																																																																																																																																																																																																														
	행정·사무운영																															공업·시설관리																															공업·운전																															사무운영·시설관리																															기계운영·전기운영																															기계운영·열관리운영																															기계운영·농림운영																															기계운영·운전																															통신운영·전기운영																															선박항해운영·선박기 관운영																														전문 경력관	소계							1			1																					가군																															문화재연구관																																																																																																																																																																																																																																																																																																																																																																																																																																																																																																																																																																																																																																																																																																																																																																																																																																																																																																																																																																																																																																																													
	공업·시설관리																															공업·운전																															사무운영·시설관리																															기계운영·전기운영																															기계운영·열관리운영																															기계운영·농림운영																															기계운영·운전																															통신운영·전기운영																															선박항해운영·선박기 관운영																														전문 경력관	소계							1			1																					가군																															문화재연구관																																																																																																																																																																																																																																																																																																																																																																																																																																																																																																																																																																																																																																																																																																																																																																																																																																																																																																																																																																																																																																																																																												
	공업·운전																															사무운영·시설관리																															기계운영·전기운영																															기계운영·열관리운영																															기계운영·농림운영																															기계운영·운전																															통신운영·전기운영																															선박항해운영·선박기 관운영																														전문 경력관	소계							1			1																					가군																															문화재연구관																																																																																																																																																																																																																																																																																																																																																																																																																																																																																																																																																																																																																																																																																																																																																																																																																																																																																																																																																																																																																																																																																																																											
	사무운영·시설관리																															기계운영·전기운영																															기계운영·열관리운영																															기계운영·농림운영																															기계운영·운전																															통신운영·전기운영																															선박항해운영·선박기 관운영																														전문 경력관	소계							1			1																					가군																															문화재연구관																																																																																																																																																																																																																																																																																																																																																																																																																																																																																																																																																																																																																																																																																																																																																																																																																																																																																																																																																																																																																																																																																																																																																										
	기계운영·전기운영																															기계운영·열관리운영																															기계운영·농림운영																															기계운영·운전																															통신운영·전기운영																															선박항해운영·선박기 관운영																														전문 경력관	소계							1			1																					가군																															문화재연구관																																																																																																																																																																																																																																																																																																																																																																																																																																																																																																																																																																																																																																																																																																																																																																																																																																																																																																																																																																																																																																																																																																																																																																																									
	기계운영·열관리운영																															기계운영·농림운영																															기계운영·운전																															통신운영·전기운영																															선박항해운영·선박기 관운영																														전문 경력관	소계							1			1																					가군																															문화재연구관																																																																																																																																																																																																																																																																																																																																																																																																																																																																																																																																																																																																																																																																																																																																																																																																																																																																																																																																																																																																																																																																																																																																																																																																																								
	기계운영·농림운영																															기계운영·운전																															통신운영·전기운영																															선박항해운영·선박기 관운영																														전문 경력관	소계							1			1																					가군																															문화재연구관																																																																																																																																																																																																																																																																																																																																																																																																																																																																																																																																																																																																																																																																																																																																																																																																																																																																																																																																																																																																																																																																																																																																																																																																																																																							
	기계운영·운전																															통신운영·전기운영																															선박항해운영·선박기 관운영																														전문 경력관	소계							1			1																					가군																															문화재연구관																																																																																																																																																																																																																																																																																																																																																																																																																																																																																																																																																																																																																																																																																																																																																																																																																																																																																																																																																																																																																																																																																																																																																																																																																																																																																						
	통신운영·전기운영																															선박항해운영·선박기 관운영																														전문 경력관	소계							1			1																					가군																															문화재연구관																																																																																																																																																																																																																																																																																																																																																																																																																																																																																																																																																																																																																																																																																																																																																																																																																																																																																																																																																																																																																																																																																																																																																																																																																																																																																																																					
	선박항해운영·선박기 관운영																														전문 경력관	소계							1			1																					가군																															문화재연구관																																																																																																																																																																																																																																																																																																																																																																																																																																																																																																																																																																																																																																																																																																																																																																																																																																																																																																																																																																																																																																																																																																																																																																																																																																																																																																																																																				
전문 경력관	소계							1			1																					가군																															문화재연구관																																																																																																																																																																																																																																																																																																																																																																																																																																																																																																																																																																																																																																																																																																																																																																																																																																																																																																																																																																																																																																																																																																																																																																																																																																																																																																																																																																																			
	가군																															문화재연구관																																																																																																																																																																																																																																																																																																																																																																																																																																																																																																																																																																																																																																																																																																																																																																																																																																																																																																																																																																																																																																																																																																																																																																																																																																																																																																																																																																																																																		
	문화재연구관																																																																																																																																																																																																																																																																																																																																																																																																																																																																																																																																																																																																																																																																																																																																																																																																																																																																																																																																																																																																																																																																																																																																																																																																																																																																																																																																																																																																																																																	

직종 · 직급	직 렬	산 업 국	전 략 산 업 과	투 자 유 치 과	바 이 오 헬 스 과	에 너 지 과	디 지 털 산 업 과	반 도 체 산 업 추 진 단	문 화 관 광 국	관 광 정 책 과	문 화 예 술 과	문 화 유 산 과	올 림 피 지 원 과	올 림 피 시 설 과	복 지 국	복 지 정 책 과	노 인 복 지 과	장 에 인 복 지 과	여 성 청 소 년 가 족 과	보 건 체 육 국	보 건 위 생 정 책 과	체 육 과	공 공 의 료 과	감 염 병 관 리 과	농 정 국	농 정 과	축 산 과	농 산 물 유 동 과	친 환 경 농 업 과	동 물 방 역 과						
전문 경력관	나군								1			1																								
	기자재관리원																																			
	농기계교육교관																																			
	비상대비원																																			
	향토사편찬원								1				1																							
	직업훈련교사																																			
	VTR촬영편집원																																			
	다군																																			
	의전관리원																																			
	비상대비원																																			
	VTR영상편집원																																			
	열관리운영원																																			
사육운영원																																				
기록발간물관리원																																				
연구직	계								3			3																								
연구관	소계																																			
	녹지연구																																			
	농업연구																																			
	보건연구																																			
	해양수산연구																																			
	환경연구																																			
	보건연구·환경연구																																			
연구사	소계								3			3																								
	녹지연구																																			
	농업연구																																			
	보건연구																																			
	수의연구																																			
	학예연구								3			3																								
	해양수산연구																																			
	환경연구																																			
	기록연구																																			
보건연구·환경연구																																				
지도직	계																																			
지도관	농촌지도																																			
지도사	농촌지도																																			
소방직	계																																			
4급	소방정																																			
5급	소방령																																			
6급	소방경																																			
6급	소방위																																			
7급	소방장																																			
8급	소방교																																			
9급	소방사																																			
교원직	계																																			
총장	총장																																			
교수	교수																																			
조교	조교																																			

직종·직급	직 렬	산림환경국	산림소득과	산림관리과	환경정책과	자연생태과	수질보전과	건설교통국	지역도시과	건축과	토지과	도로과	교통과	치수과	도시재생과	철도과	소방본부	소방행정과	소방장비회계과	예방안전과	화재대응조사과	구조구급과	소방감사담당관	종합상황실	
총	계	116	23	24	24	18	27	158	31	19	22	21	18	17	13	17	270	20	21	16	92	14	13	94	
정무직	계																								
	도지사																								
별정직	계																								
4급상당	소계																								
	비서실장																								
5급상당	소계																								
	국제관계대사																								
	비서관																								
6급상당	소계																								
	비서																								
8급상당	소계																								
	비서																								
일반직	계	115	23	23	24	18	27	158	31	19	22	21	18	17	13	17	3							3	
1급	소계																								
	관리관·별정																								
2급	소계																								
	이사관																								
2~3급	소계																								
	이사관·부이사관																								
3급	소계	1	1					1	1																
	부이사관	1	1					1	1																
3~4급	소계																								
	부이사관·서기관																								
4급	소계	5	1	1	1	1	1	8	1	1	1	1	1	1	1	1									
	행정																								
	기술	3		1		1	1	2							1	1									
	행정·기술	2	1		1			6	1	1	1	1	1	1											
	행정·별정																								
	기술·농업연구																								
	기술·농지연구																								
	기술·수의연구																								
	기술·어촌지도																								
	기술·해양수산연구																								
	기술·소방정																								
	행정·전문경력관 가군																								
	행정·기술·별정																								
	행정·기술· 해양수산연구																								
	기술·농업연구· 수의연구																								
5급	소계	28	6	5	6	4	7	39	8	4	5	6	4	4	4	4	1							1	
	행정	1	1					5	1					1	2	1									
	공업							1					1												
	농지	7	4	3																					
	수의																								

직종·직급	직 렬	산림환경국	산림소득과	산림관리과	환경정책과	자연생태과	수질보전과	건설교통국	지역도시과	건축과	토지과	도로과	교통과	치수과	도시재생과	철도과	소방본부	소방행정과	소방장비회계과	예방안전과	화재대응조사과	구조구급과	소방감사담당관	종합상황실	
5급	농업																								
	해양수산																								
	보건																								
	환경	9			4	2	3	1								1									
	시설							23	5	4	5	4			2	2	1								
	의무																								
	방송통신																								
	행정·사회복지																								
	행정·사시																								
	행정·공업								3					3											
	행정·녹지	1	1																						
	행정·농업																								
	행정·해양수산																								
	행정·보건																								
	행정·환경	4			1	2	1																		
	행정·시설								5	2			2		1										
	행정·방송통신																	1							1
	행정·별정																								
	행정·전문경력 관가군																								
	행정·학예연구																								
	공업·시설								1								1								
	공업·환경	1						1																	
	공업·방송통신																								
	공업·운전																								
	농업·수의																								
	농업·시설																								
	농업·농업연구																								
	녹지·환경	2		2																					
	녹지·녹지연구																								
	수의·수의연구																								
	해양수산·시설																								
	해양수산·어촌지도																								
	보건·간호																								
	보건·약무																								
	보건·약무·간호																								
	환경·시설	1						1																	
	시설·방재안전																								
	시설·학예연구																								
	행정·시설·녹지																								
	행정·사회복지·보건																								
행정·농업·해양수산																									
행정·농업·농업연구																									
행정·시설·학예연구																									
행정·해양수산·환경																									
공업·보건·환경																									
공업·환경·시설	1						1																		

직종·직급	직 렬	산림환경국	산림소득과	산림관리과	환경정책과	자연생태과	수질보전과	건설교통국	지역도시과	건축과	토지과	도로과	교통과	치수과	도시재생과	철도과	소방본부	소방행정과	소방장비회계과	예방안전과	화재대응조사과	구조구급과	소방감사담당관	종합상황실	
5급	의무·보건·간호																								
	행정·환경·공업	1			1																				
	환경·농지·환경연구·농지연구																								
	의무·보건·간호·약무·수의																								
6급	소계	39	9	9	6	7	8	59	10	6	8	9	6	7	6	7	1							1	
	행정							7	2			1	1	1	1	1									
	세무																								
	사회복지																								
	전산																1							1	
	사서																								
	속기																								
	공업							6	1				4			1									
	농업																								
	농지	13	6	6		1		1								1									
	수의																								
	해양수산																								
	보건																								
	식품위생																								
	간호																								
	환경	14		1	3	4	6	1								1									
	시설	3	1	1			1	37	7	6	6	6		5	3	4									
	방재안전																								
	방송통신																								
	운전																								
	행정·세무																								
	행정·전산							1								1									
	행정·사회복지																								
	행정·사서																								
	행정·농지	3	2	1																					
	행정·공업							2				1	1												
	행정·농업																								
	행정·해양수산																								
	행정·보건																								
	행정·환경	5			2	2	1																		
	행정·시설							2				1	1												
	행정·방재안전																								
	행정·전문경력관 나군																								
	전산·시설							1				1													
전산·농업																									
사회복지·보건																									
공업·농업																									
공업·방송통신																									
공업·시설																									
공업·환경	1			1																					
농업·농지																									

직종·직급	직 렬	산림환경국	산림소득과	산림관리과	환경정책과	자연생태과	수질보전과	건설교통국	지역도시과	건축과	토지과	도로과	교통과	치수과	도시재생과	철도과	소방본부	소방행정과	소방장비회계과	예방안전과	화재대응조사과	구조구급과	소방감사담당관	종합상황실
6급	농업·해양수산																							
	농업·농업연구																							
	농업·수의																							
	보건·간호																							
	보건·약무																							
	보건·환경																							
	사서·기록연구																							
	시설·녹지																							
	시설·방재안전																							
	해양수산·시설							1							1									
	해양수산·어촌지도																							
	해양수산·해양수산연구																							
	행정·농업·환경																							
	행정·농업·시설																							
	행정·농업·농업연구																							
	행정·환경·공업																							
	행정·시설·방재안전																							
	농업·수의·농업연구																							
	농업·농업연구·전문경력관나군																							
	사무운영																							
	통신운영																							
	기계운영																							
	선박기관운영																							
	선박항해운영																							
	통신운영·전기운영																							
	기계운영·열관리운영																							
	기계운영·전기운영																							
	기계운영·운전																							
선박항해운영·선박기관운영																								
7급	소계	32	5	6	7	5	9	39	8	5	5	4	7	4	1	5	1						1	
	행정	1		1				7	1	1	1		2	1		1								
	세무																							
	사회복지							1		1														
	전산																							
	사서																							
	속기																							
	공업							5	1				4											
	농업																							
	녹지	8	5	3																				
	수의																							
	해양수산																							
	보건																							
	식품위생																							
간호																								

직종·직급	직 렬	산림환경국	산림소득과	산림관리과	환경정책과	자연생태과	수질보전과	건설교통국	지역도시과	건축과	토지과	도로과	교통과	치수과	도시재생과	철도과	소방본부	소방행정과	소방장비회계과	예방안전과	화재대응조사과	구조구급과	소방감사담당관	종합상황실	
7급	환경	13		1	5	1	6	1								1									
	시설	2				2		23	6	3	3	4		3	1	3									
	방재안전																								
	방송통신																1							1	
	운전																								
	위생																								
	행정·세무																								
	행정·사회복지																								
	행정·전산																								
	행정·농지																								
	행정·공업								1					1											
	행정·농업																								
	행정·보건																								
	행정·환경	2				1	1																		
	행정·시설																								
	행정·해양수산																								
	행정·별정																								
	행정·사무운영																								
	전산·시설								1			1													
	전산·방송통신																								
	농업·해양수산																								
	농업·환경																								
	농업·시설																								
	농업·농촌지도																								
	공업·환경	1				1																			
	공업·시설																								
	공업·보건																								
	공업·운전																								
	공업·방송통신																								
	해양수산·시설																								
	해양수산·어촌지도																								
	해양수산·해양수산연구																								
	환경·농지	1					1																		
	환경·시설	2						2																	
	농지·시설																								
	보건·간호																								
	보건·약무																								
	보건·환경	1				1																			
	보건·사회복지																								
	사서·기록연구																								
시설·방재안전																									
행정·환경·공업																									
행정·공업·방재안전																									
공업·시설·방재안전																									
보건·환경·시설																									
사무운영																									
토목운영																									

직종·직급	직 렬	산림환경국	산림소득과	산림관리과	환경정책과	자연생태과	수질보전과	건설교통국	지역도시과	건축과	토지과	도로과	교통과	치수과	도시재생과	철도과	소방본부	소방행정과	소방장비회계과	예방안전과	화재대응조사과	구조구급과	소방감사담당관	종합상황실
7급	전기운영																							
	통신운영																							
	기계운영																							
	선박항해운영																							
	선박기관운영																							
	농림운영	1		1																				
	사육운영																							
	기계운영·운전																							
8급	기계운영·전기운영																							
	소계	8	1	2	2	1	2	12	3	3	3	1		1	1									
	행정	1	1					6	2	1		1		1	1									
	사회복지																							
	전산																							
	사서																							
	속기																							
	방호																							
	공업																							
	녹지	2		2																				
	농업																							
	해양수산																							
	시설							6	1	2	3													
	방송통신																							
	환경	4			1	1	2																	
	보건																							
	운전																							
	시설관리																							
	행정·전산																							
	행정·사회복지																							
	행정·환경																							
	행정·보건																							
	행정·시설																							
	행정·방재안전																							
	행정·방송통신																							
	행정·사무운영																							
	행정·시설관리																							
	공업·환경	1			1																			
	공업·방송통신																							
	공업·운전																							
	공업·시설																							
	농업·농업연구																							
	농업·기계운영																							
	녹지·시설																							
	보건·식품위생																							
	환경·시설																							
해양수산·해양수산연구																								
사무운영																								
통신운영																								

직종·직급	직 렬	산림환경국	산림소득과	산림관리과	환경정책과	자연생태과	수질보전과	건설교통국	지역도시과	건축과	토지과	도로과	교통과	치수과	도시재생과	철도과	소방본부	소방행정과	소방장비회계과	예방안전과	화재대응조사과	구조구급과	소방감사담당관	종합상황실
8급	전기운영																							
	기계운영																							
	열관리운영																							
	사육운영																							
	기계운영·공업																							
	기계운영·전기운영																							
	기계운영·시설관리																							
	기계운영·운전																							
선박항해운영·선박기 관운영																								
9급	소계	2		2																				
	행정																							
	사회복지																							
	숙기																							
	공업																							
	농업																							
	방송통신																							
	환경																							
	운전																							
	위생																							
	해양수산																							
	방재안전																							
	시설관리																							
	사무운영																							
	통신운영																							
	전기운영																							
	기계운영																							
	열관리운영																							
	선박항해운영																							
	선박기관운영																							
	농림운영																							
	사육운영																							
	행정·환경	2		2																				
	행정·사무운영																							
	공업·시설관리																							
	공업·운전																							
	사무운영·시설관리																							
	기계운영·전기운영																							
	기계운영·열관리운영																							
	기계운영·농림운영																							
	기계운영·운전																							
	통신운영·전기운영																							
선박항해운영·선박기 관운영																								
전문 경력관	소계																							
	가군																							
	문화재연구원																							

직종·직급	직 렬	산림환경국	산림소득과	산림관리과	환경정책과	자연생태과	수질보전과	건설교통국	지역도시과	건축과	토지과	도로과	교통과	치수과	도시재생과	철도과	소방본부	소방행정과	소방장비회계과	예방안전과	화재대응조사과	구조구급과	소방감사담당관	종합상황실
전문 경력관	나군																							
	기자재관리원																							
	농기계교육교관																							
	비상대비원																							
	향토사편찬원																							
	직업훈련교사																							
	VTR촬영편집원																							
	다군																							
	의전관리원																							
	비상대비원																							
	VTR영상편집원																							
	열관리운영원																							
사육운영원																								
기록발간물관리원																								
연구직	계	1	1																					
연구관	소계																							
	녹지연구																							
	농업연구																							
	보건연구																							
	해양수산연구																							
	환경연구																							
	보건연구·환경연구																							
연구사	소계	1	1																					
	녹지연구	1	1																					
	농업연구																							
	보건연구																							
	수의연구																							
	학예연구																							
	해양수산연구																							
	환경연구																							
	기록연구																							
보건연구·환경연구																								
지도직	계																							
지도관	농촌지도																							
지도사	농촌지도																							
소방직	계																267	20	21	16	92	14	13	91
4급	소방정																7	1	1	1	1	1	1	1
5급	소방령																30	4	4	4	4	4	3	7
6급	소방경																38	5	4	4	9	4	4	8
6급	소방위																51	6	5	3	22	1	4	10
7급	소방장																85	3	6	3	42	4	1	26
8급	소방교																45	1	1	1	14			28
9급	소방사																11							11
교원직	계																							
총장	총장																							
교수	교수																							
조교	조교																							

■ 강원도 공무원 정원배정 및 분장사무에 관한 규정 [별표 2]

강원도 공무원 정원표 (의회사무처)

직종 · 직급	직 렬	의회 사무처	의정관	의사관	홍보 담당관	입법정책 담당관	전문 위원실
총 계		131	26	23	14	37	31
정무직	계						
	도지사						
별정직	계	1	1				
4급상당	소계						
	비서실장						
5급상당	소계	1	1				
	국제관계대사						
	비서관	1	1				
6급상당	소계						
	비서						
8급상당	소계						
	비서						
일반직	계	130	25	23	14	37	31
1급	소계						
	관리관 · 별정						
2급	소계						
	이사관						
2~3급	소계	1	1				
	이사관 · 부이사관	1	1				
3급	소계						
	부이사관						
3~4급	소계						
	부이사관 · 서기관						
4급	소계	11	2	1	1	1	6
	행정	5	2	1	1	1	
	기술						
	행정 · 기술						
	행정 · 별정	4					4
	기술 · 농업연구						
	기술 · 녹지연구						
	기술 · 수의연구						
	기술 · 어촌지도						
	기술 · 해양수산연구						
	기술 · 소방정						
	행정 · 전문경력관가군						
	행정 · 기술 · 별정	2					2
	행정 · 기술 · 해양수산연구						
	기술 · 농업연구 · 수의연구						
	5급	소계	20	3	2	2	6
행정		17	3	1	2	6	5
공업							
녹지							
수의							
농업							

직종 · 직급	직 렬	의회 사무처	의정관	의사관	홍보 담당관	입법정책 담당관	전문 위원실
5급	해양수산						
	보건						
	환경						
	시설						
	의무						
	방송통신						
	행정 · 사회복지						
	행정 · 사서						
	행정 · 속기	1			1		
	행정 · 공업						
	행정 · 녹지						
	행정 · 농업	1					1
	행정 · 해양수산						
	행정 · 보건						
	행정 · 환경						
	행정 · 시설	1					1
	행정 · 방송통신						
	행정 · 별정						
	행정 · 전문경력관가군						
	행정 · 학예연구						
	공업 · 시설						
	공업 · 환경						
	공업 · 방송통신						
	농업 · 수의						
	농업 · 시설						
	농업 · 농업연구						
	녹지 · 환경						
	녹지 · 녹지연구						
	수의 · 수의연구						
	해양수산 · 시설						
	해양수산 · 어촌지도						
	보건 · 간호						
	보건 · 약무						
	보건 · 약무 · 간호						
	환경 · 시설						
	시설 · 학예연구						
	행정 · 시설 · 녹지						
	행정 · 사회복지 · 보건						
	행정 · 농업 · 해양수산						
	행정 · 농업 · 농업연구						
	행정 · 시설 · 학예연구						
	행정 · 해양수산 · 환경						
	공업 · 보건 · 환경						
공업 · 환경 · 시설							
의무 · 보건 · 간호							
행정 · 환경 · 공업							
환경 · 녹지 · 환경연구 · 녹지연구							
의무 · 간호 · 약무 · 수의							
6급	소계	45	6	5	2	24	8
	행정	40	4	3	2	24	7

직종 · 직급	직 렬	의회 사무처	의정관	의사관	홍보 담당관	입법정책 담당관	전문 위원실
6급	세무						
	사회복지						
	전산						
	사서	1	1				
	속기	2		2			
	공업						
	농업						
	녹지						
	수의						
	해양수산						
	보건						
	간호						
	환경						
	시설						
	방재안전						
	방송통신						
	운전						
	행정 · 세무						
	행정 · 전산						
	행정 · 사회복지						
	행정 · 사서						
	행정 · 녹지						
	행정 · 공업						
	행정 · 농업						
	행정 · 해양수산	1					1
	행정 · 보건						
	행정 · 환경						
	행정 · 시설						
	행정 · 전문경력관나군						
	전산 · 시설						
	전산 · 농업						
	사회복지 · 보건						
	공업 · 농업						
	공업 · 방송통신						
	공업 · 시설						
	공업 · 환경						
	농업 · 녹지						
	농업 · 해양수산						
	농업 · 농업연구						
	농업 · 수의						
	보건 · 간호						
	보건 · 약무						
	보건 · 환경						
	사서 · 기록연구						
	시설 · 녹지						
시설 · 방재안전							
해양수산 · 시설							
해양수산 · 어촌지도							
해양수산 · 해양수산연구							
행정 · 농업 · 시설							

직종 · 직급	직 렬	의회 사무처	의정관	의사관	홍보 담당관	입법정책 담당관	전문 위원실
6급	행정·농업·농업연구						
	행정·환경·공업						
	행정·시설·방재안전						
	농업·수의·농업연구						
	농업·농업연구·전문경력관나군						
	사무운영						
	통신운영						
	기계운영						
	선박기관운영						
	선박항해운영						
	기계운영·열관리운영						
	기계운영·운전	1	1				
선박항해운영·선박기관운영							
7급	소계	27	6	8	4	3	6
	행정	14	3	2	2	3	4
	세무						
	사회복지						
	전산						
	사서						
	속기	5		5			
	공업	1			1		
	농업						
	녹지						
	수의						
	해양수산						
	보건						
	식품위생						
	간호						
	환경						
	시설	1	1				
	방재안전						
	방송통신						
	운전	1	1				
	위생						
	행정·세무						
	행정·사회복지						
	행정·전산	1		1			
	행정·녹지						
	행정·공업						
	행정·농업						
	행정·보건						
	행정·환경						
	행정·시설						
	행정·해양수산						
	행정·별정						
	행정·사무운영						
	전산·시설						
전산·방송통신	1				1		
농업·해양수산							
농업·농촌지도							

직종 · 직급	직 렬	의회 사무처	의정관	의사관	홍보 담당관	입법정책 담당관	전문 위원실
7급	공업·시설	1	1				
	공업·운전						
	공업·방송통신						
	해양수산·시설						
	해양수산·어촌지도						
	해양수산·해양수산연구						
	환경·녹지						
	환경·시설						
	녹지·시설						
	보건·간호						
	보건·약무						
	보건·환경						
	보건·사회복지						
	사서·기록연구						
	시설·방재안전						
	행정·환경·공업						
	공업·시설·방재안전						
	보건·환경·시설						
	사무운영	2					2
	토목운영						
	전기운영						
	통신운영						
	기계운영						
	선박항해운영						
	선박기관운영						
	농림운영						
사육운영							
기계운영·운전							
기계운영·전기운영							
8급	소계	12	5	3	1	2	1
	행정	4	1			2	1
	사회복지						
	전산						
	사서						
	숙기	2		2			
	방호						
	공업	1			1		
	녹지						
	농업						
	해양수산						
	시설						
	방송통신						
	환경						
	보건						
	운전	1	1				
	시설관리						
	행정·전산						
	행정·사회복지						
	행정·환경						
행정·보건							

직종 · 직급	직 렬	의회 사무처	의정관	의사관	홍보 담당관	입법정책 담당관	전문 위원실
8급	행정·방송통신						
	행정·사무운영						
	행정·시설관리						
	공업·환경						
	공업·방송통신						
	공업·운전						
	공업·시설						
	농업·농업연구						
	농업·기계운영						
	녹지·시설						
	해양수산·해양수산연구						
	사무운영	1		1			
	통신운영	1	1				
	전기운영	1	1				
	기계운영	1	1				
	열관리운영						
	사육운영						
	기계운영·공업						
	기계운영·전기운영						
	기계운영·시설관리						
	기계운영·운전						
선박항해운영·선박기관운영							
9급	소계	13	2	4	3	1	3
	행정	3	1		1	1	
	숙기	3		3			
	공업						
	농업						
	방송통신						
	운전	1	1				
	위생						
	해양수산						
	방재안전						
	시설관리	1			1		
	사무운영	3					3
	통신운영	1			1		
	전기운영						
	기계운영						
	열관리운영						
	선박항해운영						
	선박기관운영						
	농림운영						
	사육운영						
	행정·사무운영						
	공업·시설관리						
	공업·운전						
	사무운영·시설관리	1		1			
기계운영·전기운영							
기계운영·열관리운영							
기계운영·농림운영							
기계운영·운전							

직종 · 직급	직 렬	의회 사무처	의정관	의사관	홍보 담당관	입법정책 담당관	전문 위원실
9급	통신운영 · 전기운영						
	선박항해운영 · 선박기관운영						
전문경력관	소계	1			1		
	가군						
	문화재연구관						
	나군						
	기자재관리원						
	농기계교육교관						
	비상대비원						
	향토사편찬원						
	직업훈련교사						
	VTR촬영편집원						
	다군	1				1	
	의전관리원						
	비상대비원						
	VTR영상편집원	1				1	
	열관리운영원						
	사육운영원						
연구직	계						
연구관	소계						
	녹지연구						
	농업연구						
	보건연구						
	해양수산연구						
	환경연구						
	보건연구 · 환경연구						
연구사	소계						
	녹지연구						
	농업연구						
	보건연구						
	수의연구						
	학예연구						
	해양수산연구						
	환경연구						
	기록연구						
보건연구 · 환경연구							
지도직	계						
지도관	농촌지도						
지도사	농촌지도						
소방직	계						
4급	소방정						
5급	소방령						
6급	소방경						
6급	소방위						
7급	소방장						
8급	소방교						
9급	소방사						
교원직	계						
총장	총장						
교수	교수						
조교	조교						

■ 강원도 공무원 정원배정 및 분장사무에 관한 규정 [별표 3]

강원도 공무원 정원표 (직속기관)

직종·직급	직렬	직속기관	농업기술원	총무과	연구개발국	연구협력과	작물연구과	원예연구과	농업환경연구과	농식품연구소	육수수연구소	감자연구소	산채연구소	기술지원국	지원기획과	기술보급과	농촌자원과	미래농업교육원	공무원교육원	교육지원과	교육운영과	교육연구실	보건환경연구원	총무과	감염병연구부	식약품연구부	물환경연구부	대기환경연구부	동부지원	소방학교	교육지원과	교육기획과	교육훈련과			
총계	총계	4,596	167	18	96	12	13	12	15	7	10	14	13	36	13	12	11	17	32	13	13	6	121	12	16	28	28	22	15	46	15	10	21			
정무직	총계																																			
	도지사																																			
별정직	총계																																			
4급상당	소계																																			
	비서실장																																			
5급상당	소계																																			
	국제관계대사																																			
	비서관																																			
	정책특보																																			
6급상당	소계																																			
	비서																																			
8급상당	소계																																			
	비서																																			
일반직	총계	142	58	18	20	1	2	2	1	2	3	5	4	3	3			17	32	13	13	6	15	11		1			3	1	1					
1급	소계																																			
	관리관·별정																																			
2급	소계																																			
	이사관																																			
2~3급	소계																																			
	이사관·부이사관																																			
3급	소계	1																	1	1																
	부이사관	1																	1	1																
3~4급	소계																																			
	부이사관·서기관																																			
4급	소계	7	2	1														1	3	1	1	1	1	1												
	행정	6	1	1															3	1	1	1	1	1												
	기술																																			
	행정·기술	1	1															1																		
	행정·별정																																			
	기술·농업연구																																			
	기술·농지연구																																			
	기술·수의연구																																			
	기술·어촌지도																																			
	기술·해양수산연구																																			
	기술·소방정																																			
	행정·전문경력관																																			
	가급																																			
	행정·기술·별정																																			
	행정·기술·해양수산연구																																			
	기술·농업연구·수의연구																																			
5급	소계	15	5	3														2	7	3	2	2	1	1												
	행정	10	2	2															5	1	2	2	1	1												

직종·직급	직렬	직속기관	농업기술원	총무과	연구개발국	연구협력과	작물연구과	원예연구과	농업환경연구과	농식품연구소	육수수연구소	감자연구소	산채연구소	기술지원국	지원기획과	기술보급과	농촌자원과	미래농업교육원	공무원교육원	교육지원과	교육운영과	교육연구실	보건환경연구원	총무과	감염병연구부	식약품연구부	물환경연구부	대기환경연구부	동부지원	소방학교	교육지원과	교육지원과	교육훈련과					
5급	사서																																					
	공업																																					
	녹지																																					
	수의																																					
	농업	1	1																1																			
	해양수산																																					
	보건																																					
	환경																																					
	시설																																					
	의무																																					
	방송통신																																					
	행정·사회복지																																					
	행정·사서	1																		1	1																	
	행정·공업	1																		1	1																	
	행정·녹지																																					
	행정·농업	1	1																1																			
	행정·해양수산																																					
	행정·보건																																					
	행정·환경																																					
	행정·시설	1	1	1																																		
	행정·방송통신																																					
	행정·별정																																					
	행정·전문경력관 가군																																					
	행정·학예연구																																					
	공업·시설																																					
	공업·환경																																					
	공업·방송통신																																					
	농업·수의																																					
	농업·시설																																					
	농업·농업연구																																					
	녹지·환경																																					
	녹지·녹지연구																																					
	수의·수의연구																																					
	해양수산·시설																																					
	해양수산· 어촌지도																																					
	보건·간호																																					
	보건·약무																																					
	보건·약무·간호																																					
	환경·시설																																					
	시설·학예연구																																					
행정·시설·녹지																																						
행정·사회복지· 보건																																						
행정·농업· 해양수산																																						
행정·농업· 농업연구																																						
행정·시설· 학예연구																																						

직종·직급	직 렬	직속기관	농업기술원	총무과	연구개발국	연구협력과	작물연구과	원예연구과	농업환경연구과	농식품연구소	육수수연구소	감자연구소	산채연구소	기술지원국	지원기획과	기술보급과	농촌자원과	미래농업교육원	공무원교육원	교육지원과	교육운영과	교육연구실	보건환경연구원	총무과	감염병연구부	식약품연구부	물환경연구부	대기환경연구부	동부지원	소방학교	교육지원과	교육지원과	교육훈련과						
6급	행정·해양수산·환경																																						
	공업·보건·환경																																						
	공업·환경·시설																																						
	의무·보건·간호																																						
	행정·환경·공업																																						
	환경·농지·환경연구·농지연구																																						
	의무·간호·약무·수의																																						
	소계	37	12	6	1	1									1	1			4	10	3	5	2	2	1									1					
	행정	15	3	3																7	2	3	2	2	1									1					
	세무																																						
	사회복지																																						
	전산	3	1																	1	1		1																
	사서																																						
	속기																																						
	공업	6	3		1	1									1	1				1	1	1																	
	농업																																						
	농지																																						
	수의																																						
	해양수산	4																																					
	보건																																						
	간호	2	1																	1	1		1																
	환경																																						
	시설	2	1	1																																			
	방재안전																																						
	방송통신																																						
	운전	2	1	1																																			
	행정·세무																																						
	행정·전산																																						
	행정·사회복지																																						
	행정·사서																																						
	행정·농지																																						
	행정·공업																																						
행정·농업																																							
행정·해양수산																																							
행정·보건																																							
행정·환경																																							
행정·시설																																							
행정·전문경력관																																							
나군																																							
전산·시설																																							
전산·농업																																							
사회복지·보건																																							
공업·농업	1	1																	1																				
공업·방송통신																																							
공업·시설																																							
공업·환경																																							

직종·직급	직 렬	직속기관	농업기술원	총무과	연구개발국	연구협력과	작물연구과	원예연구과	농업환경정원연구과	농식품연구소	육수수연구소	감자연구소	산채연구소	기술지원국	지원기획과	기술보급과	농촌자원과	미래농업교육원	공무원교육원	교육지원과	교육운영과	교육연구실	보건환경연구원	총무과	감염병연구부	식약품연구부	물환경연구부	대기환경연구부	동부지원	소방학교	교육지원과	교육지원과	교육훈련과				
6급	농업·녹지																																				
	농업·해양수산																																				
	농업·농업연구																																				
	농업·수의																																				
	보건·간호																																				
	보건·약무																																				
	보건·환경																																				
	사서·기록연구																																				
	시설·녹지																																				
	시설·방재안전																																				
	해양수산·시설																																				
	해양수산·어촌지도																																				
	해양수산·해양수산연구																																				
	행정·농업·시설																																				
	행정·농업·농업연구																																				
	행정·환경·공업																																				
	행정·시설·방재안전																																				
	농업·수의·농업연구																																				
	농업·농업연구·전문경력관나군																																				
	사무운영																																				
통신운영	1																																				
기계운영																																					
선박기관운영																																					
선박항해운영																																					
기계운영·열관리운영																																					
기계운영·전기운영	1	1	1																																		
기계운영·운전																																					
선박항해운영·선박기관운영																																					
7급	소계	35	11	3	6		2	1	1	1	1	1	1	1	1			1	8	3	4	1	2	2													
	행정	11																		5	1	3	1														
	세무																																				
	사회복지																																				
	전산	1																		1		1															
	사서	1																																			
	숙기																																				
	공업	8	5	2	2						1	1			1	1				1	1			1	1												
	농업	2	2		1								1						1																		
	녹지																																				
	수의																																				
해양수산	4																																				
보건																																					

직종·직급	직 렬	직속기관	농업기술원	총무과	연구개발국	연구협력과	작물연구과	원예연구과	농업환경연구과	농식품연구소	육수수연구소	감자연구소	산채연구소	기술지원국	지원기획과	기술보급과	농촌자원과	미래농업교육원	공무원교육원	교육지원과	교육운영과	교육연구실	보건환경연구원	총무과	감염병연구부	식약품연구부	물환경연구부	대기환경연구부	동부지원	소방학교	교육지원과	교육지원과	교육훈련과						
7급	운전	1	1	1																																			
	식품위생																																						
	간호																																						
	환경																																						
	시설																																						
	방재안전																																						
	방송통신	1																		1	1																		
	운전	1																						1	1														
	위생																																						
	행정·세무																																						
	행정·사회복지																																						
	행정·전산																																						
	행정·녹지																																						
	행정·공업																																						
	행정·농업																																						
	행정·보건																																						
	행정·환경																																						
	행정·시설																																						
	행정·해양수산																																						
	행정·별정																																						
	행정·사무운영																																						
	전산·시설																																						
	전산·방송통신																																						
	농업·해양수산																																						
	농업·농촌지도																																						
	공업·시설																																						
	공업·운전	1	1		1			1																															
	공업·시설관리	1	1		1			1																															
	공업·방송통신																																						
	해양수산·시설																																						
	해양수산·이촌지도																																						
	해양수산·해양수산연구																																						
	환경·녹지																																						
	환경·시설																																						
녹지·시설																																							
보건·간호	1																																						
보건·약무																																							
보건·환경																																							
보건·사회복지																																							
사서·기록연구																																							
시설·방재안전																																							
행정·환경·공업																																							
공업·시설·방재안전																																							
보건·환경·시설																																							
사무운영																																							
토목운영																																							

직종·직급	직렬	직속기관	농업기술원	총무과	연구개발국	연구협력과	작물연구과	원예연구과	농업환경정원연구과	농식품연구소	육수수연구소	감자연구소	산채연구소	기술지원국	지원기획과	기술보급과	농촌자원과	미래농업교육원	공무원교육원	교육지원과	교육운영과	교육연구실	보건환경연구원	총무과	감염병연구부	식약품연구부	물환경연구부	대기환경연구부	동부지원	소방학교	교육지원과	교육지원과	교육훈련과				
7급	전기운영																																				
	통신운영																																				
	기계운영																																				
	선박항해운영																																				
	선박기관운영																																				
	농림운영																																				
	사육운영																																				
	기계운영·공업		1		1				1																												
기계운영·운전	1																																				
기계운영·전기운영																																					
8급	소계	19	11	2	5	1				1	1	2	1	1				3	1	1			3	2					1								
	행정	3	1																				2	2													
	사회복지																																				
	전산																																				
	사서																																				
	속기																																				
	방호																																				
	공업	7	7		5	1					1	1	2						2																		
	녹지																																				
	농업																																				
	해양수산	2																																			
	시설																																				
	방송통신	1																																			
	환경																																				
	보건																																				
	운전	2																			1	1															
	시설관리																																				
	행정·전산																																				
	행정·사회복지																																				
	행정·공업	1																						1							1						
	행정·환경																																				
	행정·보건																																				
	행정·방송통신																																				
	행정·사무운영																																				
	행정·시설관리	1	1																	1																	
	공업·환경																																				
	공업·방송통신																																				
	공업·운전																																				
	공업·시설																																				
	농업·농업연구																																				
	농업·기계운영																																				
	녹지·시설																																				
	해양수산·해양수산연구																																				
사무운영	1	1	1																																		
통신운영																																					
전기운영																																					
기계운영																																					

직종·직급	직렬	직속기관	농업기술원	총무과	연구개발국	연구협력과	작물연구과	원예연구과	농업환경정원연구과	농식품연구소	옥수수연구소	감자연구소	산채연구소	기술지원국	지원기획과	기술보급과	농촌자원과	미래농업교육원	공무원교육원	교육지원과	교육운영과	교육연구실	보건환경연구원	총무과	감염병연구부	식약품연구부	물환경연구부	대기환경연구부	동부지원	소방학교	교육지원과	교육지원과	교육훈련과					
8급	열관리운영																																					
	사육운영																																					
	기계운영·공업																																					
	기계운영·전기운영																																					
	기계운영·시설관리	1	1	1																																		
	기계운영·운전																																					
선박항해운영·선박기관운영																																						
9급	소계	24	13	3	8	1			1	1	3	2					2	2	1	1		6	4		1			1	1	1								
	행정	1																	1		1																	
	속기																																					
	공업	2	1		1						1																											
	농업																																					
	방송통신																																					
	운전	13	8	1	6				1	1	2	2						1	1	1			4	3					1									
	위생																																					
	해양수산	2																																				
	방재안전																																					
	시설관리																																					
	사무운영	3	1		1	1																		2	1		1											
	통신운영																																					
	전기운영																																					
	기계운영																																					
	열관리운영																																					
	선박항해운영																																					
	선박기관운영																																					
	농림운영																																					
	사육운영																																					
	행정·사무운영																																					
	공업·시설관리																																					
	공업·운전																																					
사무운영·시설관리	2	2	2																																			
기계운영·전기운영																																						
기계운영·열관리운영																																						
기계운영·농림운영																																						
기계운영·운전	1	1																1																				
통신운영·전기운영																																						
선박항해운영·선박기관운영																																						
전문경력관	소계	4	4															4																				
	가군																																					
	문화재연구원																																					

직종·직급	직 령	직속기관	농업기술원	총무과	연구개발과	연구협력과	작물연구과	원예연구과	농업환경연구과	농식품연구소	육수수연구소	감자연구소	산채연구소	기술지원과	지원기획과	기술보급과	농촌자원과	미래농업교육원	공무원교육원	교육지원과	교육운영과	교육연구실	보건환경연구원	총무과	감염병연구부	식약품연구부	물환경연구부	대기환경연구부	동부지원	소방학교	교육지원과	교육기획과	교육훈련과				
전문경력관	나군	4	4																4																		
	기자재관리원																																				
	농기계교육교관	4	4																4																		
	비상대비원																																				
	향토사편찬원																																				
	직업훈련교사																																				
	VTR촬영편집원																																				
	다군																																				
	의전관리원																																				
비상대비원																																					
VTR영상편집원																																					
열관리운영원																																					
사육운영원																																					
연구직	계	182	76	76	11	11	10	14	5	7	9	9										106	1	16	27	28	22	12									
연구관	소계	43	20	20	3	3	3	3	2	2	2	2										23	1	4	5	6	5	2									
	녹지연구																																				
	농업연구	20	20	20	3	3	3	3	2	2	2	2																									
	보건연구	8																				8		4	4												
	해양수산연구																																				
	환경연구	10																					10				5	5									
보건연구·환경연구	5																					5	1		1	1		2									
연구사	소계	139	56	56	8	8	7	11	3	5	7	7										83	12	22	22	17	10										
	녹지연구																																				
	농업연구	56	56	56	8	8	7	11	3	5	7	7																									
	보건연구	37																				37	12	22				3									
	수의연구																																				
	학예연구																																				
	해양수산연구																																				
	환경연구	40																				40				22	17	1									
기록연구																																					
보건연구·환경연구	6																					6						6									
지도직	계	33	33											33	10	12	11																				
지도관	농촌지도	9	9											9	3	3	3																				
지도사	농촌지도	24	24											24	7	9	8																				
소방직	계	4,192																											45	14	10	21					
	4급	소방정	20																																		
	5급	소방령	78																											3	1	1	1				
	6급	소방경	268																											7	2	2	3				
	6급	소방위	416																											10	2	1	7				
	7급	소방장	740																											11	2	4	5				
	8급	소방교	1,472																											11	4	2	5				
	9급	소방사	1,198																											3	3						
	교원직	계	47																																		
	총장	총장	1																																		
교수	교수	32																																			
조교	조교	14																																			

직종·직급	직 렬	소방관서 (18)	춘천소방서	원주소방서	강릉소방서	동해소방서	태백소방서	속초소방서	삼척소방서	홍천소방서	횡성소방서	영월소방서	평창소방서	정선소방서	철원소방서	화천소방서	양구소방서	인제소방서	고성소방서	양양소방서	특수대응단	원동해특수대응단	강원도립대학교	교학처	기획홍보처	사무국	산학협력단	부속기관
총 계		3,963	295	397	312	203	181	178	253	242	228	208	236	240	191	150	147	181	166	155	112	72	83	47	2	26	2	6
정무직	계																											
	도지사																											
별정직	계																											
4급상당	소계																											
	비서실장																											
5급상당	소계																											
	국제관계대사																											
	비서관																											
	정책특보																											
6급상당	소계																											
	비서																											
8급상당	소계																											
	비서																											
일반직	계																											
1급	소계																											
	관리관·별정																											
2급	소계																											
	이사관																											
2~3급	소계																											
	이사관·부이사관																											
3급	소계																											
	부이사관																											
3~4급	소계																											
	부이사관·서기관																											
4급	소계																											
	행정																											
	기술																											
	행정·기술																											
	행정·별정																											
	기술·농업연구																											
	기술·복지연구																											
	기술·수의연구																											
	기술·어촌지도																											
	기술·해양수산연구																											
	기술·소방정																											
	행정·전문경력관																											
	가군																											
	행정·기술·별정																											
	행정·기술·해양수산연구																											
	기술·농업연구·수의연구																											
5급	소계																											
	행정																											
	사서																											
	공업																											
	녹지																											

직종·직급	직 렬	소방관서 (18)	춘천소방서	원주소방서	강릉소방서	동해소방서	태백소방서	속초소방서	삼척소방서	홍천소방서	횡성소방서	영월소방서	평창소방서	정선소방서	철원소방서	화천소방서	양구소방서	인제소방서	고성소방서	양양소방서	특수대응단	원동해특수대응단	강원도립대학교	교학처	기획홍보처	사무국	산학협력단	부속기관	
5급	수의																												
	농업																												
	해양수산																												
	보건																												
	환경																												
	시설																												
	의무																												
	방송통신																												
	행정·사회복지																												
	행정·사서																												
	행정·공업																												
	행정·농지																												
	행정·농업																												
	행정·해양수산																												
	행정·보건																												
	행정·환경																												
	행정·시설																												
	행정·방송통신																												
	행정·별정																												
	행정·전문경력관·가군																												
	행정·학예연구																												
	공업·시설																												
	공업·환경																												
	공업·방송통신																												
	농업·수의																												
	농업·시설																												
	농업·농업연구																												
	농지·환경																												
	농지·농지연구																												
	수의·수의연구																												
	해양수산·시설																												
	해양수산·어촌지도																												
	보건·간호																												
	보건·약무																												
	보건·약무·간호																												
	환경·시설																												
	시설·학예연구																												
	행정·시설·농지																												
	행정·사회복지·보건																												
	행정·농업·해양수산																												
	행정·농업·농업연구																												
	행정·시설·학예연구																												

직종·직급	직 렬	소방관서 (18)	춘천소방서	원주소방서	강릉소방서	동해소방서	태백소방서	속초소방서	삼척소방서	홍천소방서	횡성소방서	영월소방서	평창소방서	정선소방서	철원소방서	화천소방서	양구소방서	인제소방서	고성소방서	양양소방서	특수대응단	원동해특수대응단	강원도립대학교	교학처	기획홍보처	사무국	산학협력단	부속기관	
6급	행정·해양수산·환경																												
	공업·보건·환경																												
	공업·환경·시설																												
	의무·보건·간호																												
	행정·환경·공업																												
	환경·녹지·환경연구·녹지연구																												
	의무·간호·약무·수의																												
	소계																							13	2		9	1	1
	행정																							3	2		1		
	세무																												
	사회복지																												
	전산																							1				1	
	사서																												
	속기																												
	공업																							2			2		
	농업																												
	녹지																												
	수의																												
	해양수산																							4			4		
	보건																												
	간호																												
	환경																												
	시설																							1			1		
	방재안전																												
	방송통신																												
	운전																							1			1		
	행정·세무																												
	행정·전산																												
	행정·사회복지																												
	행정·사서																												
	행정·녹지																												
	행정·공업																												
	행정·농업																												
	행정·해양수산																												
	행정·보건																												
	행정·환경																												
	행정·시설																												
	행정·전문경력관나군																												
	전산·시설																												
	전산·농업																												
사회복지·보건																													
공업·농업																													
공업·방송통신																													
공업·시설																													
공업·환경																													

직종·직급	직 렬	소방관서 (18)	춘천소방서	원주소방서	강릉소방서	동해소방서	태백소방서	속초소방서	삼척소방서	홍천소방서	횡성소방서	영월소방서	평창소방서	정선소방서	철원소방서	화천소방서	양구소방서	인제소방서	고성소방서	양양소방서	특수대응단	원동해특수대응단	강원도립대학교	교학처	기획홍보처	사무국	산학협력단	부속기관	
6급	농업·농지																												
	농업·해양수산																												
	농업·농업연구																												
	농업·수의																												
	보건·간호																												
	보건·약무																												
	보건·환경																												
	사서·기록연구																												
	시설·농지																												
	시설·방재안전																												
	해양수산·시설																												
	해양수산·어촌지도																												
	해양수산·해양수산연구																												
	행정·농업·시설																												
	행정·농업·농업연구																												
	행정·환경·공업																												
	행정·시설·방재안전																												
	농업·수의·농업연구																												
	농업·농업연구·전문경력관나근																												
	사무운영																												
	통신운영																								1		1		
	기계운영																												
	선박기관운영																												
선박항해운영																													
기계운영·열관리운영																													
기계운영·전기운영																													
기계운영·운전																													
선박항해운영·선박기관운영																													
7급	소계																							14	1	1	9	3	
	행정																							6	1	1	3	1	
	세무																												
	사회복지																												
	전산																												
	사서																								1			1	
	속기																												
	공업																								1		1		
	농업																												
	농지																												
수의																													
해양수산																								4		4			
보건																													

직종·직급	직 렬	소방관서 (18)	춘천소방서	원주소방서	강릉소방서	동해소방서	태백소방서	속초소방서	삼척소방서	홍천소방서	횡성소방서	영월소방서	평창소방서	정선소방서	철원소방서	화천소방서	양구소방서	인제소방서	고성소방서	양양소방서	특수대응단	원동해특수대응단	강원도립대학교	교학처	기획홍보처	사무국	산학협력단	부속기관		
7급	운전																													
	식품위생																													
	간호																													
	환경																													
	시설																													
	방재안전																													
	방송통신																													
	운전																													
	위생																													
	행정·세무																													
	행정·사회복지																													
	행정·전산																													
	행정·녹지																													
	행정·공업																													
	행정·농업																													
	행정·보건																													
	행정·환경																													
	행정·시설																													
	행정·해양수산																													
	행정·별정																													
	행정·사무운영																													
	전산·시설																													
	전산·방송통신																													
	농업·해양수산																													
	농업·농촌지도																													
	공업·시설																													
	공업·운전																													
	공업·시설관리																													
	공업·방송통신																													
	해양수산·시설																													
	해양수산·어촌지도																													
	해양수산·해양수산연구																													
	환경·녹지																													
	환경·시설																													
	녹지·시설																													
	보건·간호																													
	보건·약무																													
	보건·환경																													
	보건·사회복지																													
	사서·기록연구																													
시설·방재안전																														
행정·환경·공업																														
공업·시설·방재안전																														
보건·환경·시설																														
사무운영																														
토목운영																														

직종·직급	직 렬	소방관서 (18)	춘천소방서	원주소방서	강릉소방서	동해소방서	태백소방서	속초소방서	삼척소방서	홍천소방서	횡성소방서	영월소방서	평창소방서	정선소방서	철원소방서	화천소방서	양구소방서	인제소방서	고성소방서	양양소방서	특수대응단	원동해특수대응단	강원도립대학교	교학처	기획홍보처	사무국	산화협력단	부속기관		
7급	전기운영																													
	통신운영																													
	기계운영																													
	선박항해운영																													
	선박기관운영																													
	농림운영																													
	사육운영																													
	기계운영·공업																													
기계운영·운전																														
기계운영·전기운영																														
8급	소개																													
	행정																													
	사회복지																													
	전산																													
	사서																													
	속기																													
	방호																													
	공업																													
	녹지																													
	농업																													
	해양수산																													
	시설																													
	방송통신																													
	환경																													
	보건																													
	운전																													
	시설관리																													
	행정·전산																													
	행정·사회복지																													
	행정·공업																													
	행정·환경																													
	행정·보건																													
	행정·방송통신																													
	행정·사무운영																													
	행정·시설관리																													
	공업·환경																													
	공업·방송통신																													
	공업·운전																													
	공업·시설																													
	농업·농업연구																													
	농업·기계운영																													
	녹지·시설																													
해양수산·해양수산연구																														
사무운영																														
통신운영																														
전기운영																														
기계운영																														

직종·직급	직 렬	소방관서 (18)	춘천소방서	원주소방서	강릉소방서	동해소방서	태백소방서	속초소방서	삼척소방서	홍천소방서	횡성소방서	영월소방서	평창소방서	정선소방서	철원소방서	화천소방서	양구소방서	인제소방서	고성소방서	양양소방서	특수대응단	원동해특수대응단	강원도립대학교	교학처	기획홍보처	사무국	산화협력단	부속기관	
8급	열관리운영																												
	사육운영																												
	기계운영·공업																												
	기계운영·전기운영																												
	기계운영·시설관리																												
	기계운영·운전																												
9급	선박항해운영·선박기관운영																												
	소계																							2			2		
	행정																												
	속기																												
	공업																												
	농업																												
	방송통신																												
	운전																												
	위생																												
	해양수산																												
	방재안전																												
	시설관리																												
	사무운영																												
	통신운영																												
	전기운영																												
	기계운영																												
	열관리운영																												
	선박항해운영																												
	선박기관운영																												
	농림운영																												
	사육운영																												
	행정·사무운영																												
	공업·시설관리																												
	공업·운전																												
	사무운영·시설관리																												
	기계운영·전기운영																												
	기계운영·열관리운영																												
	기계운영·농림운영																												
	기계운영·운전																												
	통신운영·전기운영																												
	선박항해운영·선박기관운영																												
	전문경력관	소계																											
		가군																											
문화재연구원																													

직종·직급	직 렬	소방관서 (18)	춘천소방서	원주소방서	강릉소방서	동해소방서	태백소방서	속초소방서	삼척소방서	홍천소방서	횡성소방서	영월소방서	평창소방서	정선소방서	철원소방서	화천소방서	양구소방서	인제소방서	고성소방서	양양소방서	특수대응단	원동해특수대응단	강원도립대학교	교학처	기획홍보처	사무국	산학협력단	부속기관		
전문경력관	나군																													
	기자재관리원																													
	농기계교육교관																													
	비상대비원																													
	향토사관관리원																													
	직업훈련교사																													
	VTR촬영편집원																													
	다군																													
	의전관리원																													
	비상대비원																													
VTR영상편집원																														
열관리운영원																														
사육운영원																														
연구직	계																													
연구관	소개																													
	녹지연구																													
	농업연구																													
	보건연구																													
	해양수산연구																													
	환경연구																													
	보건연구·환경연구																													
연구사	소개																													
	녹지연구																													
	농업연구																													
	보건연구																													
	수의연구																													
	학예연구																													
	해양수산연구																													
	환경연구																													
기록연구																														
보건연구·환경연구																														
지도직	계																													
지도관	농촌지도																													
지도사	농촌지도																													
소방직	계	3,963	295	397	312	203	181	178	253	242	228	208	236	240	191	150	147	181	166	155	112	72								
4급	소방정	18	1	1	1	1	1	1	1	1	1	1	1	1	1	1	1	1	1	1	1	1								
5급	소방령	63	6	6	6	3	3	3	3	3	3	3	3	3	3	3	3	3	3	3	6	6								
6급	소방경	244	17	22	18	13	13	12	13	13	13	12	14	14	13	11	10	12	12	12	11	6								
6급	소방위	362	26	33	26	17	17	17	20	18	18	18	19	21	16	22	17	19	20	18	24	20								
7급	소방장	677	50	70	52	39	29	31	42	43	39	30	40	41	34	28	25	28	29	27	35	17								
8급	소방교	1,415	96	136	111	71	61	60	98	94	90	87	85	85	68	49	58	67	52	47	27	19								
9급	소방사	1,184	99	129	98	59	57	54	76	70	64	57	74	75	56	36	33	51	49	47	8	3								
교원직	계																						47	44		1	1	1		
총장	총장																						1			1				
교수	교수																						32	31		1				
조교	조교																						14	13				1		

■ 강원도 공무원 정원배정 및 분장사무에 관한 규정 [별표 4]

강원도 공무원 정원표 (출장소)

직종 · 직급	직 렬	환동해본부	기획총괄과	수산정책과	어업진흥과	해양항만과
총 계		113	13	23	38	39
정무직	계					
	도지사					
별정직	계					
4급상당	소계					
	비서실장					
5급상당	소계					
	국제관계대사					
	비서관					
	정책특보					
6급상당	소계					
	비서					
8급상당	소계					
	비서					
일반직	계	112	13	22	38	39
1급	소계					
	관리관 · 별정					
2급	소계					
	이사관					
2~3급	소계					
	이사관 · 부이사관					
3급	소계	1	1			
	부이사관	1	1			
3~4급	소계					
	부이사관 · 서기관					
4급	소계	4	1	1	1	1
	행정	1	1			
	기술	2		1	1	
	행정 · 기술	1				1
	행정 · 별정					
	기술 · 농업연구					
	기술 · 녹지연구					
	기술 · 수의연구					
	기술 · 어촌지도					
	기술 · 해양수산연구					
	기술 · 소방정					
	행정 · 전문경력관가군					
	행정 · 기술 · 별정					
	행정 · 기술 · 해양수산연구					
기술 · 농업연구 · 수의연구						

직종 · 직급	직 렬	환동해본부	기획총괄과	수산정책과	어업진흥과	해양항만과
5급	소계	19	2	6	5	6
	행정	3	1			2
	공업					
	녹지					
	수의					
	농업					
	해양수산	8	1	4	3	
	보건					
	환경					
	시설					
	의무					
	방송통신					
	행정 · 사회복지					
	행정 · 사서					
	행정 · 공업					
	행정 · 녹지					
	행정 · 농업					
	행정 · 해양수산	4		1	1	2
	행정 · 보건					
	행정 · 환경					
	행정 · 시설	1				1
	행정 · 방송통신					
	행정 · 별정					
	행정 · 전문경력관가군					
	행정 · 학예연구					
	공업 · 시설					
	공업 · 환경					
	공업 · 방송통신					
	농업 · 수의					
	농업 · 시설					
	농업 · 농업연구					
	녹지 · 환경					
	녹지 · 녹지연구					
	수의 · 수의연구					
	해양수산 · 시설	1		1		
	해양수산 · 어촌지도	1			1	
	보건 · 간호					
	보건 · 약무					
	보건 · 약무 · 간호					
	환경 · 시설					
시설 · 학예연구						
행정 · 시설 · 녹지						
행정 · 사회복지 · 보건						
행정 · 농업 · 해양수산						

직종 · 직급	직 렬	환동해본부	기획총괄과	수산정책과	어업진흥과	해양항만과
5급	행정 · 농업 · 농업연구					
	행정 · 시설 · 학예연구					
	행정 · 해양수산 · 환경	1				1
	공업 · 보건 · 환경					
	공업 · 환경 · 시설					
	의무 · 보건 · 간호					
	행정 · 환경 · 공업					
	환경 · 녹지 · 환경연구 · 녹지연구					
	의무 · 간호 · 약무 · 수의					
6급	소계	41	3	9	14	15
	행정	8	1		1	6
	세무					
	사회복지					
	전산					
	사서					
	속기					
	공업					
	농업					
	녹지					
	수의					
	해양수산	21	1	6	7	7
	보건					
	간호					
	환경					
	시설	3		1		2
	방재안전					
	방송통신	1	1			
	운전					
	행정 · 세무					
	행정 · 전산					
	행정 · 사회복지					
	행정 · 사서					
	행정 · 녹지					
	행정 · 공업					
	행정 · 농업					
	행정 · 해양수산					
	행정 · 보건					
	행정 · 환경					
	행정 · 시설					
	행정 · 전문경력관나군					
	전산 · 시설					
전산 · 농업						
사회복지 · 보건						
공업 · 농업						

직종 · 직급	직 렬	환동해본부	기획총괄과	수산정책과	어업진흥과	해양항만과	
6급	공업 · 방송통신						
	공업 · 시설						
	공업 · 환경						
	농업 · 녹지						
	농업 · 해양수산						
	농업 · 농업연구						
	농업 · 수의						
	보건 · 간호						
	보건 · 약무						
	보건 · 환경						
	사서 · 기록연구						
	시설 · 녹지						
	시설 · 방재안전						
	해양수산 · 시설						
	해양수산 · 어촌지도	5			2	3	
	해양수산 · 해양수산연구						
	행정 · 농업 · 시설						
	행정 · 농업 · 농업연구						
	행정 · 환경 · 공업						
	행정 · 시설 · 방재안전						
	농업 · 수의 · 농업연구						
	농업 · 농업연구 · 전문경력관나군						
	사무운영						
	통신운영	2				2	
	기계운영						
	선박기관운영						
	선박항해운영						
	기계운영 · 열관리운영						
	기계운영 · 운전						
	선박항해운영 · 선박기관운영	1				1	
	7급	소계	22	2	3	8	9
		행정	4	1		1	2
세무							
사회복지							
전산							
사서							
숙기							
공업							
농업							
녹지							
수의							
해양수산		11	1	1	6	3	
보건							
식품위생							

직종 · 직급	직 렬	환동해본부	기획총괄과	수산정책과	어업진흥과	해양항만과	
7급	간호						
	환경						
	시설	3				3	
	방재안전						
	방송통신						
	운전						
	위생						
	행정 · 세무						
	행정 · 사회복지						
	행정 · 전산						
	행정 · 녹지						
	행정 · 공업						
	행정 · 농업						
	행정 · 보건						
	행정 · 환경						
	행정 · 시설						
	행정 · 해양수산	1					1
	행정 · 별정						
	행정 · 사무운영						
	전산 · 시설						
	전산 · 방송통신						
	농업 · 해양수산						
	농업 · 농촌지도						
	공업 · 시설						
	공업 · 운전						
	공업 · 방송통신						
	해양수산 · 시설	2			2		
	해양수산 · 어촌지도	1				1	
	해양수산 · 해양수산연구						
	환경 · 녹지						
	환경 · 시설						
	녹지 · 시설						
	보건 · 간호						
	보건 · 약무						
	보건 · 환경						
	보건 · 사회복지						
	사서 · 기록연구						
	시설 · 방재안전						
	행정 · 환경 · 공업						
	공업 · 시설 · 방재안전						
보건 · 환경 · 시설							
사무운영							
토목운영							
전기운영							

직종 · 직급	직 렬	환동해본부	기획총괄과	수산정책과	어업진흥과	해양항만과
7급	통신운영					
	기계운영					
	선박항해운영					
	선박기관운영					
	농림운영					
	사육운영					
	기계운영 · 운전					
	기계운영 · 전기운영					
8급	소계	17	2	3	5	7
	행정	2	1			1
	사회복지					
	전산					
	사서					
	숙기					
	방호					
	공업					
	녹지					
	농업					
	해양수산	13	1	3	4	5
	시설	1				1
	방송통신	1			1	
	환경					
	보건					
	운전					
	시설관리					
	행정 · 전산					
	행정 · 사회복지					
	행정 · 환경					
	행정 · 보건					
	행정 · 방송통신					
	행정 · 사무운영					
	행정 · 시설관리					
	공업 · 환경					
	공업 · 방송통신					
	공업 · 운전					
	공업 · 시설					
	농업 · 농업연구					
	농업 · 기계운영					
	녹지 · 시설					
	해양수산 · 해양수산연구					
	사무운영					
통신운영						
전기운영						
기계운영						

직종 · 직급	직 렬	환동해본부	기획총괄과	수산정책과	어업진흥과	해양항만과
8급	열관리운영					
	사육운영					
	기계운영 · 공업					
	기계운영 · 전기운영					
	기계운영 · 시설관리					
	기계운영 · 운전					
	선박항해운영 · 선박기관운영					
9급	소계	8	2		5	1
	행정					
	속기					
	공업					
	농업					
	방송통신	2			2	
	운전	1	1			
	위생					
	해양수산	4			3	1
	방재안전					
	시설관리					
	사무운영	1	1			
	통신운영					
	전기운영					
	기계운영					
	열관리운영					
	선박항해운영					
	선박기관운영					
	농림운영					
	사육운영					
	행정 · 사무운영					
	공업 · 시설관리					
	공업 · 운전					
	사무운영 · 시설관리					
	기계운영 · 전기운영					
	기계운영 · 열관리운영					
	기계운영 · 농림운영					
	기계운영 · 운전					
	통신운영 · 전기운영					
	선박항해운영 · 선박기관운영					
전문경력관	소계					
	가군					
	문화재연구관					
	나군					
	기자재관리원					
	농기계교육교관					
	비상대비원					

직종 · 직급	직 렬	환동해본부	기획총괄과	수산정책과	어업진흥과	해양항만과
전문경력관	향토사편찬원					
	직업훈련교사					
	VTR촬영편집원					
	다군					
	의전관리원					
	비상대비원					
	VTR영상편집원					
	열관리운영원					
	사육운영원					
연구직	계	1		1		
연구관	소계					
	녹지연구					
	농업연구					
	보건연구					
	해양수산연구					
	환경연구					
	보건연구 · 환경연구					
연구사	소계	1		1		
	녹지연구					
	농업연구					
	보건연구					
	수의연구					
	학예연구					
	해양수산연구	1		1		
	환경연구					
	기록연구					
	보건연구 · 환경연구					
지도직	계					
지도관	농촌지도					
	지도사					
소방직	계					
4급	소방정					
	5급	소방령				
	6급	소방경				
	6급	소방위				
	7급	소방장				
	8급	소방교				
	9급	소방사				
교원직	계					
총장	총장					
	교수					
	조교					

■ 강원도 공무원 정원배정 및 분장사무에 관한 규정 [별표 5]

강원도 공무원 정원표 (경제자유구역청)

직종 · 직급	직 렬	경제자유구역청	총괄본부	기획행정부	북평옥계사업부	망상사업부
총 계		39	39	15	13	11
정무직	계					
	도지사					
별정직	계					
4급상당	소계					
	비서실장					
5급상당	소계					
	국제관계대사					
	비서관					
	정책특보					
6급상당	소계					
	비서					
8급상당	소계					
	비서					
일반직	계	39	39	15	13	11
1급	소계					
	관리관 · 별정					
2급	소계	1		1		
	이사관	1		1		
2~3급	소계					
	이사관 · 부이사관					
3급	소계	1		1		
	부이사관	1		1		
3~4급	소계					
	부이사관 · 서기관					
4급	소계	3	3	1	1	1
	행정	3	3	1	1	1
	기술					
	행정 · 기술					
	행정 · 별정					
	기술 · 농업연구					
	기술 · 녹지연구					
	기술 · 수의연구					
	기술 · 어촌지도					
	기술 · 해양수산연구					
	기술 · 소방정					
	행정 · 전문경력관가군					
	행정 · 기술 · 별정					
	행정 · 기술 · 해양수산연구					
	기술 · 농업연구 · 수의연구					

직종 · 직급	직 렬	경제자유구역청	총괄본부	기획행정부	북평옥계사업부	망상사업부
5급	소계	9	9	3	3	3
	행정	5	5	2	1	2
	공업					
	녹지					
	수의					
	농업					
	해양수산					
	보건					
	환경					
	시설	2	2		1	1
	의무					
	방송통신					
	행정 · 사회복지					
	행정 · 사서					
	행정 · 공업					
	행정 · 녹지					
	행정 · 농업					
	행정 · 해양수산					
	행정 · 보건					
	행정 · 환경					
	행정 · 시설	1	1	1		
	행정 · 방송통신					
	행정 · 별정					
	행정 · 전문경력관가군					
	행정 · 학예연구					
	공업 · 시설					
	공업 · 환경					
	공업 · 방송통신					
	농업 · 수의					
	농업 · 시설					
	농업 · 농업연구					
	녹지 · 환경					
	녹지 · 녹지연구					
	수의 · 수의연구					
	해양수산 · 시설					
	해양수산 · 어촌지도					
	보건 · 간호					
	보건 · 약무					
	보건 · 약무 · 간호					
	환경 · 시설	1	1		1	
시설 · 학예연구						
행정 · 시설 · 녹지						
행정 · 사회복지 · 보건						
행정 · 농업 · 해양수산						

직종 · 직급	직 렬	경제자유구역청	총괄본부	기획행정부	북평옥계사업부	망상사업부
5급	행정 · 농업 · 농업연구					
	행정 · 시설 · 학예연구					
	행정 · 해양수산 · 환경					
	공업 · 보건 · 환경					
	공업 · 환경 · 시설					
	의무 · 보건 · 간호					
	행정 · 환경 · 공업					
	환경 · 녹지 · 환경연구 · 녹지연구					
	의무 · 간호 · 약무 · 수의					
6급	소계	17	17	5	7	5
	행정	7	7	3	2	2
	세무					
	사회복지					
	전산	1	1	1		
	사서					
	속기					
	공업	1	1		1	
	농업					
	녹지					
	수의					
	해양수산					
	보건	1	1		1	
	간호					
	환경	1	1			1
	시설	4	4		3	1
	방재안전					
	방송통신	1	1	1		
	운전					
	행정 · 세무					
	행정 · 전산					
	행정 · 사회복지					
	행정 · 사서					
	행정 · 녹지					
	행정 · 공업					
	행정 · 농업					
	행정 · 해양수산					
	행정 · 보건					
	행정 · 환경					
	행정 · 시설					
	행정 · 전문경력관나군					
	전산 · 시설					
전산 · 농업						
사회복지 · 보건						
공업 · 농업						

직종 · 직급	직 렬	경제자유구역청	총괄본부	기획행정부	북평옥계사업부	망상사업부
6급	공업 · 방송통신					
	공업 · 시설					
	공업 · 환경					
	농업 · 녹지	1	1			1
	농업 · 해양수산					
	농업 · 농업연구					
	농업 · 수의					
	보건 · 간호					
	보건 · 약무					
	보건 · 환경					
	사서 · 기록연구					
	시설 · 녹지					
	시설 · 방재안전					
	해양수산 · 시설					
	해양수산 · 어촌지도					
	해양수산 · 해양수산연구					
	행정 · 농업 · 시설					
	행정 · 농업 · 농업연구					
	행정 · 환경 · 공업					
	행정 · 시설 · 방재안전					
	농업 · 수의 · 농업연구					
	농업 · 농업연구 · 전문경력관나군					
	사무운영					
	통신운영					
	기계운영					
	선박기관운영					
선박항해운영						
기계운영 · 열관리운영						
기계운영 · 운전						
선박항해운영 · 선박기관운영						
7급	소계	7	7	3	2	2
	행정	4	4	2	1	1
	세무					
	사회복지					
	전산					
	사서					
	속기					
	공업	1	1		1	
	농업					
	녹지					
	수의					
	해양수산					
	보건					
	식품위생					

직종 · 직급	직 렬	경제자유구역청	총괄본부	기획행정부	북평옥계사업부	망상사업부
7급	간호					
	환경					
	시설					
	방재안전					
	방송통신					
	운전					
	위생					
	행정 · 세무					
	행정 · 사회복지					
	행정 · 전산					
	행정 · 녹지					
	행정 · 공업	1	1			1
	행정 · 농업					
	행정 · 보건					
	행정 · 환경					
	행정 · 시설	1	1	1		
	행정 · 해양수산					
	행정 · 별정					
	행정 · 사무운영					
	전산 · 시설					
	전산 · 방송통신					
	농업 · 해양수산					
	농업 · 농촌지도					
	공업 · 시설					
	공업 · 운전					
	공업 · 방송통신					
	해양수산 · 시설					
	해양수산 · 어촌지도					
	해양수산 · 해양수산연구					
	환경 · 녹지					
	환경 · 시설					
	녹지 · 시설					
	보건 · 간호					
	보건 · 약무					
	보건 · 환경					
	보건 · 사회복지					
	사서 · 기록연구					
	시설 · 방재안전					
	행정 · 환경 · 공업					
	공업 · 시설 · 방재안전					
보건 · 환경 · 시설						
사무운영						
토목운영						
전기운영						

직종 · 직급	직 렬	경제자유구역청	총괄본부	기획행정부	북평옥계사업부	망상사업부
7급	통신운영					
	기계운영					
	선박항해운영					
	선박기관운영					
	농림운영					
	사육운영					
	기계운영 · 운전					
	기계운영 · 전기운영					
8급	소계	1	1	1		
	행정					
	사회복지					
	전산					
	사서					
	숙기					
	방호					
	공업					
	녹지					
	농업					
	해양수산					
	시설					
	방송통신					
	환경					
	보건					
	운전	1	1	1		
	시설관리					
	행정 · 전산					
	행정 · 사회복지					
	행정 · 환경					
	행정 · 보건					
	행정 · 방송통신					
	행정 · 사무운영					
	행정 · 시설관리					
	공업 · 환경					
	공업 · 방송통신					
	공업 · 운전					
	공업 · 시설					
	농업 · 농업연구					
	농업 · 기계운영					
	녹지 · 시설					
	해양수산 · 해양수산연구					
	사무운영					
통신운영						
전기운영						
기계운영						

직종 · 직급	직 렬	경제자유구역청	총괄본부	기획행정부	북평옥계사업부	망상사업부
8급	열관리운영					
	사육운영					
	기계운영 · 공업					
	기계운영 · 전기운영					
	기계운영 · 시설관리					
	기계운영 · 운전					
	선박항해운영 · 선박기관운영					
9급	소계					
	행정					
	속기					
	공업					
	농업					
	방송통신					
	운전					
	위생					
	해양수산					
	방재안전					
	시설관리					
	사무운영					
	통신운영					
	전기운영					
	기계운영					
	열관리운영					
	선박항해운영					
	선박기관운영					
	농림운영					
	사육운영					
	행정 · 사무운영					
	공업 · 시설관리					
	공업 · 운전					
	사무운영 · 시설관리					
	기계운영 · 전기운영					
	기계운영 · 열관리운영					
	기계운영 · 농림운영					
	기계운영 · 운전					
통신운영 · 전기운영						
선박항해운영 · 선박기관운영						
전문경력관	소계					
	가군					
	문화재연구원					
	나군					
	기자재관리원					
	농기계교육교관					

직종 · 직급	직 렬	경제자유구역청	총괄본부	기획행정부	북평옥계사업부	망상사업부
전문경력관	비상대비원					
	향토사편찬원					
	직업훈련교사					
	VTR촬영편집원					
	다군					
	의전관리원					
	비상대비원					
	VTR영상편집원					
	열관리운영원					
	사육운영원					
연구직	계					
연구관	소계					
	녹지연구					
	농업연구					
	보건연구					
	해양수산연구					
	환경연구					
	보건연구 · 환경연구					
연구사	소계					
	녹지연구					
	농업연구					
	보건연구					
	수의연구					
	학예연구					
	해양수산연구					
	환경연구					
	기록연구					
보건연구 · 환경연구						
지도직	계					
지도관	농촌지도					
지도사	농촌지도					
소방직	계					
4급	소방정					
5급	소방령					
6급	소방경					
6급	소방위					
7급	소방장					
8급	소방교					
9급	소방사					
교원직	계					
총장	총장					
교수	교수					
조교	조교					

■ 강원도 공무원 정원배정 및 분장사무에 관한 규정 [별표 6]

강원도 공무원 정원표 (사업소)

직종 · 직급	직 렬	사업소	서울본부	자연환경연구공무원	여성가족연구원	농산물원종장	D M Z 박물관	감자종자진흥원	본소	감자원종장	축산기술연구소	동물위생시험소	본소	동부지소	남부지소	중부지소	북부지소	산림과학연구원	본소	동부지원	산불방지센터	산불방지센터	영서분소	도물관리사업소	본소	강릉지소	태백지소	북부지소	수산자원연구원	내수면자원센터	한해성수산자원센터				
		448	11	11	12	15	12	34	17	17	23	84	34	11	18	11	10	48	35	13	28	18	10	118	51	21	18	28	18	15	19				
총	계	448	11	11	12	15	12	34	17	17	23	84	34	11	18	11	10	48	35	13	28	18	10	118	51	21	18	28	18	15	19				
정무직	계																																		
	도지사																																		
별정직	계																																		
4급상당	소계																																		
	비서실장																																		
5급상당	소계																																		
	국제관계대사																																		
	비서관																																		
6급상당	소계																																		
	비서																																		
8급상당	소계																																		
	비서																																		
일반직	계	401	11	7	12	14	10	34	17	17	18	74	28	11	15	10	10	37	25	12	23	14	9	118	51	21	18	28	16	13	14				
1급	소계																																		
	관리관·별정																																		
2급	소계																																		
	이사관																																		
2~3급	소계																																		
	이사관·부이사관																																		
3급	소계																																		
	부이사관																																		
3~4급	소계																																		
	부이사관·서기관																																		
4급	소계	14	1	1	1	1	1	1	1		1	1	1					1	1		1	1		1	1				1	1	1				
	행정	3	1	1		1																													
	기술																																		
	행정·기술	2		1																				1	1										
	행정·별정																																		
	기술·농업연구	2				1		1	1																										
	기술·복지연구	1																	1	1															
	기술·수의연구	1										1	1																						
	기술·어촌지도	1																																	1
기술·해양수산연구	1																																1		

직종 · 직급	직 렬	사업소	서울본부	자연환경연구공원	여성가족연구원	농산물원종장	DMZ 박물관	감자종자진흥원	본소	감자원종장	축산기술연구소	동물위생시험소	본소	동부지소	남부지소	중부지소	북부지소	산림과학연구원	본소	동부지원	산불방지센터	산불방지센터	영서분소	도물관리사업소	본소	강릉지소	태백지소	북부지소	수산자원연구원	내수면자원센터	한해성수산자원센터		
																																1	1
4급	기술·소방정	1																			1	1											
	행정·전문경력관가 군																																
	행정·기술·별정																																
	행정·기술·해양 수산연구	1																											1				
5급	기술·농업연구· 수의연구	1								1																							
	소계	29	2	2	1	1	2	1		1	7	3	1	1	1	1	1	2	1	1	5	4	1	5	2	1	1	1	1	1			
	행정	6	2	1	1		1																1	1									
	공업																																
	녹지	5																1	1		4	3	1										
	수의																																
	농업	1				1																											
	해양수산																																
	보건																																
	환경																																
	시설																																
	의무																																
	방송통신																																
	행정·사회복지																																
	행정·사서																																
	행정·공업																																
	행정·녹지	1																				1	1										
	행정·농업																																
	행정·해양수산	1																															1
	행정·보건																																
	행정·환경																																
	행정·시설																																
	행정·방송통신																																
	행정·별정																																
	행정·전문경력관가 군																																
	행정·학예연구	1					1																										
	공업·시설	4																						4	1	1	1	1					
	공업·환경																																
공업·방송통신																																	
농업·수의																																	
농업·시설																																	
농업·농업연구																																	
녹지·환경																																	

직종 · 직급	직 렬	사 업 소																																			
		서울본부	자연환경연구공무원	여성가족연구원	농산물원종장	D M Z 박물관	감자종자진흥원	본소	감자원종장	축산기술연구소	동물위생시험소	본소	동부지소	남부지소	중부지소	북부지소	산림과학연구원	본소	동부지원	산불방지센터	산불방지센터	영서분소	도물관리사업소	본소	강릉지소	태백지소	북부지소	수산자원연구원	내수면자원센터	한해성수산자원센터							
5급	녹지·녹지연구	1															1		1																		
	수의·수의연구	7								7	3	1	1	1	1																						
	해양수산·시설																																				
	해양수산·어촌지도																																				
	보건·간호																																				
	보건·약무																																				
	보건·약무·간호																																				
	환경·시설																																				
	시설·학예연구																																				
	행정·시설·녹지																																				
	행정·사회복지·보건																																				
	행정·농업·해양수산																																				
	행정·농업·농업연구	1						1	1																												
	행정·시설·학예연구																																				
	행정·해양수산·환경																																				
	공업·보건·환경																																				
	공업·환경·시설																																				
	의무·보건·간호																																				
	행정·환경·공업																																				
	환경·녹지·환경연구·녹지연구	1	1																																		
의무·간호·약무·수의																																					
6급	소계	103	4	2	5	3	3	13	6	7	3	16	6	3	1	3	3	8	6	2	7	5	2	30	16	5	4	5	4	3	2						
	행정	22	2	2	5		2					1	1					1	1					6	3	1	1	1	1	1	1	1					
	세무																																				
	사회복지																																				
	전산																																				
	사서																																				
	숙기																																				
	공업	3					1	1	1															1	1												

직종 · 직급	직 렬	사업소	서울본부	자연환경연구공원	여성가족연구원	농산물원종장	D M Z 박물관	감자종자진흥원	본소	감자원종장	축산기술연구소	동물위생시험소	본소	동부지소	남부지소	중부지소	북부지소	산림과학연구원	본소	동부지원	산불방지센터	산불방지센터	영서분소	도물관리사업소	본소	강릉지소	태백지소	북부지소	수산자원연구원	내수면자원센터	한해성수산자원센터		
6급	농업	3	1				2	2																									
	녹지	11																7	5	2	4	2	2										
	수의	15									15	5	3	1	3	3																	
	해양수산	3																											1	1	1		
	보건																																
	간호																																
	환경																																
	시설	10																						10	4	2	2	2					
	방재안전																																
	방송통신	1																				1	1										
	운전	4						2	2															2	2								
	행정 · 세무																																
	행정 · 전산																																
	행정 · 사회복지																																
	행정 · 사서																																
	행정 · 녹지	2																				2	2										
	행정 · 공업																																
	행정 · 농업																																
	행정 · 해양수산																																
	행정 · 보건																																
	행정 · 환경																																
	행정 · 시설	2	1																					1				1					
	행정 · 전문경력관나 군																																
	전산 · 시설																																
	전산 · 농업																																
	사회복지 · 보건																																
	공업 · 농업																																
	공업 · 방송통신																																
	공업 · 시설	1																						1	1								
	공업 · 환경																																
	농업 · 녹지																																
	농업 · 해양수산																																
	농업 · 농업연구	7					3	3	1	2	1																						
	농업 · 수의																																
	수의 · 수의연구																																
	보건 · 간호																																
	보건 · 약무																																
	보건 · 환경																																
사서 · 기록연구																																	

직종 · 직급	직 렬	사업소	서울본부	자연환경연구공원	여성가족연구원	농산물원종장	DMZ 박물관	감자종자진흥원	본소	감자원종장	축산기술연구소	동물위생시험소	본소	동부지소	남부지소	중부지소	북부지소	산림과학연구원	본소	동부지원	산불방지센터	산불방지센터	영서분소	도로관리사업소	본소	강릉지소	태백지소	북부지소	수산자원연구원	내수면자원센터	한해성수산자원센터			
																																6급	7급	
	시설·녹지																																	
	시설·방재안전																																	
	해양수산·시설																																	
	해양수산·어촌지도																																	
	해양수산·해양수산 연구	3																												2	1			
	행정·농업·시설																																	
	행정·농업·농업연구	1								1																								
	행정·환경·공업																																	
	행정·시설·방재안전																																	
	공업·운전·기계운영	9																					9	5	2	1	1							
	농업·수의·농업연구	1								1																								
	농업·농업연구·전문경력관 나군	1						1	1																									
	사무운영																																	
	통신운영																																	
	기계운영																																	
	농림운영	1						1	1																									
	선박기관운영																																	
	선박항해운영																																	
	기계운영·열관리운영																																	
	기계운영·운전	3						3	1	2																								
	선박항해운영·선박기관운영																																	
7급	소계	140	2	1	3	3	2	6	2	4	5	42	15	5	12	5	5	13	7	6	8	4	4	43	17	8	8	10	3	2	7			
	행정	18	2		1		1					4	1		1	1	1					2	1	1	5	2	1	1	1	1	1	1	1	
	세무																																	
	사회복지																																	
	전산																																	
	사서																																	
	속기																																	
	공업	11		1	1	1		1		1									1	1				5	2	2	1						1	
	농업	7				2		2	1	1	3																							
	녹지	14																																

직종 · 직급	직 렬	사업소	서울본부	자연환경연구공원	여성가족연구원	농산물원종장	DMZ 박물관	감자종자진흥원	본소	감자원종장	축산기술연구소	동물위생시험소	본소	동부지소	남부지소	중부지소	북부지소	산림과학연구원	본소	동부지원	산불방지센터	산불방지센터	영서분소	도관리사업소	본소	강릉지소	태백지소	북부지소	수산자원연구원	내수면자원센터	한해성수산자원센터
	해양수산																											2	1	3	
	보건																														
	식품위생																														
	간호																														
	환경																														
	시설	14																						14	4	2	3	5			
	방재안전																														
	방송통신	3																				3	2	1							
	운전																														
	위생																														
	행정·세무																														
	행정·사회복지																														
	행정·전산																														
	행정·농지	1																				1	1								
	행정·공업	1								1																					
	행정·농업																														
	행정·보건																														
	행정·환경																														
	행정·시설																														
	행정·해양수산																														
	행정·별정																														
	행정·사무운영																														
	전산·시설																														
	전산·방송통신																														
	농업·해양수산																														
	농업·농촌지도																														
	공업·시설	1					1																								
	공업·운전	2																						2	1	1					
	공업·방송통신																														
	해양수산·시설																														
	해양수산·어촌지도																														
	해양수산·해양수산연구	2																													2
	환경·농지																														
	환경·시설																														
	농지·시설																														
	보건·간호																														
	보건·약무																														

직종 · 직급	직 렬	사업소	서울본부	자연환경연구공원	여성가족연구원	농산물원종장	DMZ 박물관	감자종자진흥원	본소	감자원종장	축산기술연구소	동물위생시험소	본소	동부지소	남부지소	중부지소	북부지소	산림과학연구원	본소	동부지원	산불방지센터	산불방지센터	영서분소	도서관리사업소	본소	강릉지소	태백지소	북부지소	수산자원연구원	내수면자원센터	한해성수산자원센터					
																																7급	8급			
7급	보건·환경																																			
	보건·사회복지																																			
	사서·기록연구																																			
	시설·방재안전																																			
	행정·환경·공업																																			
	공업·시설·방재안전																																			
	공업·운전·기계운영	13																						13	6	2	3	2								
	보건·환경·시설																																			
	사무운영																																			
	토목운영																																			
	전기운영																																			
	통신운영																																			
	기계운영	3		1				2	2																											
	선박항해운영																																			
	선박기관운영																																			
	농림운영																																			
	사육운영																																			
	기계운영·운전	1						1	1																											
	기계운영·전기운영	4																						4	2			2								
	8급	소계	67		1	4	2	5	4	1	3	2	1				1	7	6	1	2		2	29	12	5	2	10	7	2	3					
행정		12		1	1	1	1	1			1	1					2	2					4	3			1	1								
사회복지																																				
전산																																				
사서																																				
속기																																				
방호																																				
공업		10			1	1	2	1	1									1	1					3	1			2	1	1						
녹지		6																4	3	1	2		2													
농업		3					1	1			2																									
해양수산		7																													3	1	3			
시설		14																						14	6	3	2	3								
방송통신																																				
환경																																				
보건																																				
운전		1										1						1																		
시설관리																																				

직종 · 직급	직 렬	사업소	서울본부	자연환경연구공원	여성가족연구원	농산물원중앙	D M Z 박물관	감자종자진흥원	본소	감자원중앙	축산기술연구소	동물위생시험소	본소	동부지소	남부지소	중부지소	북부지소	산림과학연구원	본소	동부지원	산불방지센터	산불방지센터	영서분소	도물관리사업소	본소	강릉지소	태백지소	북부지소	수산자원연구원	내수면자원센터	한해성수산자원센터					
8급	행정·전산																																			
	행정·사회복지																																			
	행정·환경																																			
	행정·보건																																			
	행정·방송통신																																			
	행정·사무운영																																			
	행정·시설관리																																			
	공업·환경																																			
	공업·방송통신																																			
	공업·운전	1					1																													
	공업·시설	1																							1		1									
	농업·농업연구	1							1	1																										
	농업·기계운영																																			
	녹지·시설																																			
	해양수산·해양수산 연구	1																														1				
	사무운영																																			
	통신운영																																			
	전기운영	1																															1			
	기계운영	1					1																													
	열관리운영																																			
	사육운영	1										1																								
	기계운영·공업																																			
	기계운영·전기운영																																			
	기계운영·시설관리																																			
	기계운영·운전																																			
	선박항해운영·선박기관운영																																			
	공업·운전·기계운영	7																							7	2	1		4							
	9급	소계	44	2	1		2		8	4	4	4	6	2	2	1	1		6	4	2				9	2	2	3	2	1	4	1				
행정																																				
숙기																																				
공업		7	1			1		2		2														3	1		1	1								
농업		4						2	2		2																									
방송통신																																				
운전		13		1		1		2		2	1	4	1	1	1	1		3	2	1												1				
위생																																				
해양수산		1																														1				

직종 · 직급	직 렬	사업소	서울본부	자연환경연구공원	여성가족연구원	농산물원종장	D M Z 박물관	감자종자진흥원	본소	감자원종장	축산기술연구소	동물위생시험소	본소	동부지소	남부지소	중부지소	북부지소	산림과학연구원	본소	동부지원	산불방지센터	산불방지센터	영서본소	도로관리사업소	본소	강릉지소	태백지소	북부지소	수산자원연구원	내수면자원센터	한해성수산자원센터			
9급	방재안전																																	
	시설관리	3									1	1						1	1										1					
	사무운영	2									1	1																	1					
	통신운영																																	
	전기운영	1																											1					
	기계운영	1						1	1																									
	열관리운영																																	
	선박항해운영																																	
	선박기관운영																																	
	농림운영	2						1	1										1	1														
	사육운영	1									1																							
	행정·사무운영																																	
	공업·시설관리																																	
	공업·운전	6																							6	1	2	2	1					
	사무운영·시설관리	1																														1		
	기계운영·전기운영	1																	1	1														
	기계운영·열관리운영																																	
	기계운영·농림운영																																	
	기계운영·운전	1	1																															
	통신운영·전기운영																																	
선박항해운영·선박기관운영																																		
전문경력관	소계	4		1						2													1	1										
	가군																																	
	문화재연구원																																	
	나군	1		1																														
	기자재관리원																																	
	농기계교육교관																																	
	비상대비원																																	
	향토사편찬원																																	
	직업훈련교사	1		1																														
	VTR촬영편집원																																	
	다군	3								2														1	1									
	의전관리원																																	
비상대비원																																		

직종 · 직급	직 렬	사업소	서울본부	자연환경연구공원	여성가족연구원	농산물원종장	D M Z 박물관	감자종자진흥원	본소	감자원종장	축산기술연구소	동물위생시험소	본소	동부지소	남부지소	중부지소	북부지소	산림과학연구원	본소	동부지원	산불방지센터	산불방지센터	영서분소	도물관리사업소	본소	강릉지소	태백지소	북부지소	수산자원연구원	내수면자원센터	한해성수산자원센터		
전문경력관	VTR영상편집원																																
	열관리운영원																																
	사육운영원	2								2																							
	건설기계정비원	1																						1	1								
연구직	계	43	4	1	2					5	10	6		3	1			11	10	1	1		1						2	2	5		
연구관	소계	5								1	1	1							2	2												1	
	농지연구	2																	2	2													
	수의연구	1										1	1																				
	농업연구	1								1																							
	보건연구																																
	해양수산연구	1																														1	
	환경연구																																
보건연구 · 환경연구																																	
연구사	소계	38	4	1	2					4	9	5		3	1			9	8	1	1		1						2	2	4		
	농지연구	12	2																9	8	1	1	1										
	농업연구	5		1						4																							
	보건연구																																
	수의연구	9									9	5		3	1																		
	학예연구	2			2																												
	해양수산연구	8																											2	2	4		
	환경연구	2	2																														
	기록연구																																
보건연구 · 환경연구																																	
지도직	계																																
지도관	농촌지도																																
	농촌지도																																
소방직	계	4																			4	4											
	4급	소방경																															
	5급	소방령																															
	6급	소방경	3																			3	3										
	6급	소방위	1																			1	1										
	7급	소방장																															
	8급	소방교																															
	9급	소방사																															
교원직	계																																
	총장	총장																															
	교수	교수																															
	조교	조교																															

■ 강원도 공무원 정원배정 및 분장사무에 관한 규정 [별표 7]

강원도 공무원 정원표 (합의제행정기관)

직종 · 직급	직 렬	합의제행정기관	감사위원회	자치경찰위원회	자치경찰정책과	자치경찰지원과
	총 계	59	37	22	13	9
정무직	계	2		2	2	
	도지사					
	자치경찰위원회 위원장	1		1	1	
	자치경찰위원회사무국장	1		1	1	
별정직	계					
4급상당	소계					
	비서실장					
5급상당	소계					
	국제관계대사					
	비서관					
	정책특보					
6급상당	소계					
	비서					
8급상당	소계					
	비서					
일반직	계	57	37	20	11	9
1급	소계					
	관리관 · 별정					
2급	소계					
	이사관					
2~3급	소계					
	이사관 · 부이사관					
3급	소계					
	부이사관					
3~4급	소계	1	1			
	부이사관 · 서기관	1	1			
4급	소계	1		1	1	
	행정	1		1	1	
	기술					
	행정 · 기술					
	행정 · 별정					
	기술 · 농업연구					
	기술 · 녹지연구					
	기술 · 수의연구					
	기술 · 어촌지도					
	기술 · 해양수산연구					
	기술 · 소방정					
	행정 · 전문경력관가군					
	행정 · 기술 · 별정					

직종 · 직급	직 렬	합의제행정기관	감사위원회	자치경찰위원회	자치경찰정책과	자치경찰지원과
4급	행정 · 기술 · 해양수산연구					
	기술 · 농업연구 · 수의연구					
5급	소계	13	8	5	3	2
	행정	11	6	5	3	2
	공업					
	녹지					
	수의					
	농업					
	해양수산					
	보건					
	환경					
	시설	1	1			
	의무					
	방송통신					
	행정 · 사회복지					
	행정 · 사서					
	행정 · 공업					
	행정 · 녹지					
	행정 · 농업					
	행정 · 해양수산					
	행정 · 보건					
	행정 · 환경					
	행정 · 시설	1	1			
	행정 · 방송통신					
	행정 · 별정					
	행정 · 전문경력관가군					
	행정 · 학예연구					
	공업 · 시설					
	공업 · 환경					
	공업 · 방송통신					
	농업 · 수의					
	농업 · 시설					
	농업 · 농업연구					
	녹지 · 환경					
	녹지 · 녹지연구					
	수의 · 수의연구					
해양수산 · 시설						
해양수산 · 어촌지도						
보건 · 간호						
보건 · 약무						
보건 · 약무 · 간호						
환경 · 시설						
시설 · 학예연구						
행정 · 시설 · 녹지						

직종 · 직급	직 렬	합의제행정기관	감사위원회	자치경찰위원회	자치경찰정책과	자치경찰지원과
5급	행정 · 사회복지 · 보건					
	행정 · 농업 · 해양수산					
	행정 · 농업 · 농업연구					
	행정 · 시설 · 학예연구					
	행정 · 해양수산 · 환경					
	공업 · 보건 · 환경					
	공업 · 환경 · 시설					
	의무 · 보건 · 간호					
	행정 · 환경 · 공업					
	환경 · 녹지 · 환경연구 · 녹지연구					
	의무 · 간호 · 약무 · 수의					
6급	소계	32	26	6	3	3
	행정	16	10	6	3	3
	세무	1	1			
	사회복지					
	전산					
	사서					
	속기					
	공업	2	2			
	농업	1	1			
	녹지	1	1			
	수의					
	해양수산					
	보건	1	1			
	간호					
	환경	1	1			
	시설	7	7			
	방재안전					
	방송통신					
	운전					
	행정 · 세무					
	행정 · 전산	1	1			
	행정 · 사회복지	1	1			
	행정 · 사서					
	행정 · 녹지					
	행정 · 공업					
	행정 · 농업					
	행정 · 해양수산					
	행정 · 보건					
	행정 · 환경					
	행정 · 시설					
행정 · 전문경력관나군						
전산 · 시설						
전산 · 농업						

직종 · 직급	직 렬	합의제행정기관	감사위원회	자치경찰위원회	자치경찰정책과	자치경찰지원과
6급	사회복지·보건					
	공업·농업					
	공업·방송통신					
	공업·시설					
	공업·환경					
	농업·녹지					
	농업·해양수산					
	농업·농업연구					
	농업·수의					
	보건·간호					
	보건·약무					
	보건·환경					
	사서·기록연구					
	시설·녹지					
	시설·방재안전					
	해양수산·시설					
	해양수산·어촌지도					
	해양수산·해양수산연구					
	행정·농업·시설					
	행정·농업·농업연구					
	행정·환경·공업					
	행정·시설·방재안전					
	농업·수의·농업연구					
	농업·농업연구·전문경력관나군					
	사무운영					
	통신운영					
	기계운영					
	선박기관운영					
	선박항해운영					
	기계운영·열관리운영					
기계운영·운전						
선박항해운영·선박기관운영						
7급	소계	8	2	6	3	3
	행정	7	1	6	3	3
	세무					
	사회복지					
	전산					
	사서					
	속기					
	공업					
	농업					
	녹지					
	수의					
	해양수산					

직종 · 직급	직 렬	합의제행정기관	감사위원회	자치경찰위원회	자치경찰정책과	자치경찰지원과
7급	보건					
	식품위생					
	간호					
	환경					
	시설	1	1			
	방재안전					
	방송통신					
	운전					
	위생					
	행정 · 세무					
	행정 · 사회복지					
	행정 · 전산					
	행정 · 녹지					
	행정 · 공업					
	행정 · 농업					
	행정 · 보건					
	행정 · 환경					
	행정 · 시설					
	행정 · 해양수산					
	행정 · 별정					
	행정 · 사무운영					
	전산 · 시설					
	전산 · 방송통신					
	농업 · 해양수산					
	농업 · 농촌지도					
	공업 · 시설					
	공업 · 운전					
	공업 · 방송통신					
	해양수산 · 시설					
	해양수산 · 어촌지도					
	해양수산 · 해양수산연구					
	환경 · 녹지					
	환경 · 시설					
	녹지 · 시설					
	보건 · 간호					
	보건 · 약무					
	보건 · 환경					
	보건 · 사회복지					
	사서 · 기록연구					
	시설 · 방재안전					
행정 · 환경 · 공업						
공업 · 시설 · 방재안전						
보건 · 환경 · 시설						
사무운영						

직종 · 직급	직 렬	합의제행정기관	감사위원회	자치경찰위원회	자치경찰정책과	자치경찰지원과
7급	토목운영					
	전기운영					
	통신운영					
	기계운영					
	선박항해운영					
	선박기관운영					
	농림운영					
	사육운영					
	기계운영 · 운전					
	기계운영 · 전기운영					
8급	소계	2		2	1	1
	행정	1		1		1
	사회복지					
	전산					
	사서					
	숙기					
	방호					
	공업					
	녹지					
	농업					
	해양수산					
	시설					
	방송통신					
	환경					
	보건					
	운전					
	시설관리					
	행정 · 전산					
	행정 · 사회복지					
	행정 · 환경					
	행정 · 보건					
	행정 · 방송통신					
	행정 · 사무운영					1
	행정 · 시설관리					
	공업 · 환경					
	공업 · 방송통신					
	공업 · 운전					
	공업 · 시설					
	농업 · 농업연구					
	농업 · 기계운영					
녹지 · 시설						
해양수산 · 해양수산연구						
사무운영						
통신운영						

직종 · 직급	직 렬	합의제행정기관	감사위원회	자치경찰위원회	자치경찰정책과	자치경찰지원과
8급	전기운영					
	기계운영					
	열관리운영					
	사육운영					
	기계운영 · 공업					
	기계운영 · 전기운영					
	기계운영 · 시설관리					
	기계운영 · 운전					
	선박항해운영 · 선박기관운영					
9급	소계					
	행정					
	속기					
	공업					
	농업					
	방송통신					
	운전					
	위생					
	해양수산					
	방재안전					
	시설관리					
	사무운영					
	통신운영					
	전기운영					
	기계운영					
	열관리운영					
	선박항해운영					
	선박기관운영					
	농림운영					
	사육운영					
	행정 · 사무운영					
	공업 · 시설관리					
	공업 · 운전					
	사무운영 · 시설관리					
	기계운영 · 전기운영					
	기계운영 · 열관리운영					
	기계운영 · 농림운영					
기계운영 · 운전						
통신운영 · 전기운영						
선박항해운영 · 선박기관운영						
전문경력관	소계					
	가군					
	문화재연구관					
	나군					
	기자재관리원					

직종 · 직급	직 렬	합의제행정기관	감사위원회	자치경찰위원회	자치경찰정책과	자치경찰지원과
전문경력관	농기계교육교관					
	비상대비원					
	향토사관찬원					
	직업훈련교사					
	VTR촬영편집원					
	다군					
	의전관리원					
	비상대비원					
	VTR영상편집원					
	열관리운영원					
	사육운영원					
연구직	계					
연구관	소계					
	녹지연구					
	농업연구					
	보건연구					
	해양수산연구					
	환경연구					
	보건연구 · 환경연구					
연구사	소계					
	녹지연구					
	농업연구					
	보건연구					
	수의연구					
	학예연구					
	해양수산연구					
	환경연구					
	기록연구					
	보건연구 · 환경연구					
지도직	계					
지도관	농촌지도					
지도사	농촌지도					
소방직	계					
4급	소방정					
5급	소방령					
6급	소방경					
6급	소방위					
7급	소방장					
8급	소방교					
9급	소방사					
교원직	계					
총장	총장					
교수	교수					
조교	조교					

■ 강원도 공무원 정원배정 및 분장사무에 관한 규정 [별표 8]

기관별 팀 명칭 및 직급·직렬

기관(국)별	과소별	팀 명칭	직급 및 직렬
<본 청>			
	대변인	홍보기획팀	지방행정사무관
		보도지원팀	지방행정사무관
		온라인소통팀	지방행정사무관
기획조정실	정책기획관	기획팀	지방행정사무관
		정책개발팀	지방행정사무관
		평가관리팀	지방행정사무관
		의회협력팀	지방행정사무관
		통계분석팀	지방행정사무관
	예산과	예산팀	지방행정사무관
		국비전략팀	지방행정사무관
		투자분석팀	지방행정사무관
		사회재정지원팀	지방행정사무관
		공기업팀	지방행정사무관 또는 지방시설사무관
	균형발전과	균형발전정책팀	지방행정사무관
		지역소멸대응팀	지방행정사무관
		지역개발팀	지방행정사무관 또는 지방시설사무관
		지속가능정책팀	지방행정사무관
	세정과	세정팀	지방행정사무관
		세입관리팀	지방행정사무관
		세무지도팀	지방행정사무관
		지방소득세팀	지방행정사무관
		채납관리팀	지방행정사무관
		고향사랑기부금팀	지방행정사무관
	교육법무과	대학협력팀	지방행정사무관
		교육지원팀	지방행정사무관
		법제팀	지방행정사무관
		송무팀	지방행정사무관
		행정심판팀	지방행정사무관
	집경지역과	집경지역정책팀	지방행정사무관
		집경지역발전팀	지방행정사무관
		집경지역개발팀	지방행정사무관
		집경지역지원팀	지방행정사무관 또는 지방시설사무관
		교류협력팀	지방행정사무관
정착지원팀		지방행정사무관	

기관(국)별	과소별	팀 명칭	직급 및 직렬
기획조정실	청사건립추진단	청사기획팀	지방행정사무관 또는 지방시설사무관
		공공청사팀	지방행정사무관 또는 지방시설사무관
		기반시설팀	지방시설사무관
재난안전실	안전정책과	안전정책팀	지방행정사무관
		안전문화팀	지방행정사무관
		안전감찰팀	지방행정사무관
		재난상황팀	지방방송통신사무관
	자연재난과	재난총괄팀	지방행정사무관
		재난예방팀	지방시설사무관 또는 지방방재안전사무관
		재난대응팀	지방시설사무관
		재난복구팀	지방시설사무관
	사회재난과	사회안전팀	지방행정사무관 또는 지방시설사무관
		생활안전팀	지방공업사무관 또는 지방시설사무관
		시설안전팀	지방행정사무관 또는 지방시설사무관
		민생사법팀	지방행정사무관
	중대재해대응과	중대재해정책팀	지방행정사무관
		중대산업재해팀	지방행정사무관
		중대시민재해팀	지방시설사무관 또는 지방방재안전사무관
	비상기획과	군관협력팀	지방행정사무관
		위기관리팀	지방행정사무관
		정보통제소장	지방방송통신사무관
	행정국	총무과	총무팀
인사팀			지방행정사무관
교육고시팀			지방행정사무관
공무원노사팀			지방행정사무관
기록관리팀			지방행정사무관 또는 지방사서사무관
자치행정과		행정팀	지방행정사무관
		조직관리팀	지방행정사무관
		민간협력팀	지방행정사무관
		혁신행정팀	지방행정사무관
		고객만족팀	지방행정사무관
		고충처리팀	지방행정사무관
회계과		경리팀	지방행정사무관
		공사계약팀	지방행정사무관
		용역물품계약팀	지방행정사무관
		재산관리팀	지방행정사무관
		청사관리팀	지방시설사무관
		차량관리팀	지방공업사무관 또는 지방운전사무관

기관(국)별	과소별	팀 명칭	직급 및 직렬
행정국	정보화정책과	정보기획팀	지방행정사무관
		행정정보팀	지방행정사무관
		정보보안팀	지방행정사무관 또는 지방방송통신사무관
		정보통신팀	지방방송통신사무관
특별자치국	자치법령과	법령기획팀	지방행정사무관
		제도개선팀	지방행정사무관
		홍보협력팀	지방행정사무관
		역량강화팀	지방행정사무관
	자치분권과	특례정책팀	지방행정사무관
		분권특례팀	지방행정사무관
		자치분권팀	지방행정사무관
		교육특구팀	지방행정사무관
	규제혁신과	혁신총괄팀	지방행정사무관
		전략규제팀	지방행정사무관 또는 지방시설사무관
		기업규제팀	지방행정사무관
		행정규제팀	지방행정사무관
경제국	경제정책과	경제정책팀	지방행정사무관
		경제분석팀	지방행정사무관
		소상공인정책팀	지방행정사무관
		유통소비팀	지방행정사무관
		전자상거래팀	지방행정사무관
	일자리과	일자리정책팀	지방행정사무관
		일자리육성팀	지방행정사무관
		일자리지원팀	지방행정사무관
		청년지원팀	지방행정사무관
	국제통상과	통상기획팀	지방행정사무관
		수출지원팀	지방행정사무관
		수출마케팅팀	지방행정사무관 또는 지방농업사무관 또는 지방해양수산사무관
		국제교류팀	지방행정사무관 또는 전문경력관 가군
		국제도시훈련센터팀	지방행정사무관
	기업지원과	기업정책팀	지방행정사무관
		판로지원팀	지방행정사무관
		창업벤처팀	지방행정사무관
		노동정책팀	지방행정사무관
		공공노동팀	지방행정사무관
	사회적경제과	사회적경제정책팀	지방행정사무관
		사회적기업팀	지방행정사무관
		지역공동체팀	지방행정사무관
		상품권유통팀	지방행정사무관

기관(국)별	과소별	팀 명칭	직급 및 직렬
경제국	폐광지역과	지역정책팀	지방행정사무관
		지역진흥팀	지방행정사무관
		산업육성팀	지방행정사무관
		광물자원팀	지방공업사무관
		산업개발팀	지방행정사무관 또는 지방공업사무관
산업국	전략산업과	산업혁신팀	지방행정사무관
		미래차산업팀	지방행정사무관 또는 지방공업사무관
		미래항공기술팀	지방행정사무관
		저탄소융합팀	지방행정사무관 또는 지방공업사무관
		전략과제팀	지방행정사무관
	투자유치과	투자유치정책팀	지방행정사무관
		기업유치팀	지방행정사무관
		외자유치팀	지방행정사무관
		프로젝트팀	지방행정사무관
		투자기반조성팀	지방행정사무관 또는 지방시설사무관
		혁신도시팀	지방행정사무관
	바이오헬스과	바이오산업팀	지방행정사무관
		디지털헬스팀	지방행정사무관
		정밀의료산업팀	지방행정사무관
		과학기술팀	지방행정사무관
	에너지과	에너지정책팀	지방행정사무관 또는 지방공업사무관
		신재생에너지팀	지방공업사무관
		에너지관리팀	지방공업사무관
		기후변화대책팀	지방행정사무관 또는 지방공업사무관
		수소산업팀	지방공업사무관
		수소기반팀	지방공업사무관
	디지털산업과	디지털산업정책팀	지방환경사무관
		데이터산업팀	지방행정사무관
		디지털융합팀	지방행정사무관
		디지털콘텐츠팀	지방행정사무관 또는 지방방송통신사무관
	반도체산업추진단	반도체총괄팀	지방행정사무관
		반도체유치팀	지방행정사무관
반도체기반조성팀		지방행정사무관 또는 지방시설사무관	
문화관광국	관광정책과	관광기획팀	지방행정사무관
		관광개발팀	지방행정사무관
		국내관광팀	지방행정사무관
		해외관광팀	지방행정사무관
		관광기반팀	지방시설사무관
		관광자원팀	지방행정사무관

기관(국)별	과소별	팀 명칭	직급 및 직렬
문화관광국	문화예술과	문화정책팀	지방행정사무관
		문화예술팀	지방행정사무관
		문화산업팀	지방행정사무관
		문화행사팀	지방행정사무관
	문화유산과	문화유산정책팀	지방행정사무관 또는 지방학예연구관
		문화유산보존팀	지방시설사무관 또는 지방학예연구관
		문화유산활용팀	지방행정사무관 또는 지방시설사무관
	올림픽지원과	기획총괄팀	지방행정사무관
		대외협력팀	지방행정사무관
		운영지원팀	지방행정사무관
		올림픽유산팀	지방행정사무관
	올림픽시설과	시설총괄팀	지방행정사무관 또는 지방시설사무관
		설상시설팀	지방시설사무관
		빙상시설팀	지방시설사무관
		특구개발팀	지방시설사무관
		설비관리팀	지방시설사무관 또는 지방공업사무관
복지국	복지정책과	복지기획팀	지방행정사무관
		생활보장팀	지방행정사무관 또는 지방사회복지사무관
		지역복지팀	지방행정사무관 또는 지방사회복지사무관
		보육지원팀	지방행정사무관 또는 지방사회복지사무관
		육아지원팀	지방행정사무관
		아동보호팀	지방행정사무관 또는 지방사회복지사무관
	노인복지과	노인정책팀	지방행정사무관
		노인돌봄팀	지방행정사무관
		노인시설팀	지방행정사무관
		노인일자리팀	지방행정사무관 또는 지방사회복지사무관
	장애인복지과	장애인정책팀	지방행정사무관 또는 지방사회복지사무관
		장애인자립지원팀	지방행정사무관 또는 지방사회복지사무관
		장애인시설팀	지방행정사무관 또는 지방사회복지사무관
		장애인일자리팀	지방행정사무관 또는 지방사회복지사무관
	여성청소년가족과	여성정책팀	지방행정사무관
		여성복지팀	지방행정사무관
		다문화가족팀	지방행정사무관 또는 지방사회복지사무관
		청소년팀	지방행정사무관
		여성일자리팀	지방행정사무관
보건체육국	보건위생정책과	보건행정팀	지방행정사무관 또는 지방보건사무관
		건강증진팀	지방보건사무관 또는 지방간호사무관
		정신보건팀	지방보건사무관 또는 지방간호사무관 또는 지방의무사무관
		식품위생팀	지방보건사무관

기관(국)별	과소별	팀 명칭	직급 및 직렬	
보건체육국	체육과	체육진흥팀	지방행정사무관	
		생활체육팀	지방행정사무관	
		체육시설팀	지방행정사무관 또는 지방시설사무관	
		스포츠마케팅팀	지방행정사무관	
	공공의료과	공공의료정책팀	지방행정사무관 또는 지방보건사무관	
		공공의료운영팀	지방행정사무관 또는 지방보건사무관	
		응급의료팀	지방보건사무관 또는 지방간호사무관	
		의약관리팀	지방보건사무관 또는 지방약사사무관 또는 지방간호사무관	
	감염병관리과	감염병정책팀	지방행정사무관 또는 지방보건사무관	
		감염병대응팀	지방보건사무관	
		감염병예방팀	지방보건사무관 또는 지방간호사무관	
		역학조사팀	지방행정사무관 또는 지방보건사무관	
	농정국	농정과	신농정팀	지방행정사무관
			농업협력팀	지방행정사무관 또는 지방농업사무관
농촌개발팀			지방행정사무관 또는 지방농업사무관	
농촌산업팀			지방행정사무관	
농지팀			지방행정사무관	
스마트농업팀			지방농업사무관	
그린바이오팀			지방행정사무관 또는 지방농업사무관	
축산과		축산정책팀	지방농업사무관	
		축산경영팀	지방농업사무관 또는 지방농업연구원	
		친환경축산팀	지방농업사무관	
		축산복지팀	지방농업사무관	
		축산브랜드관리팀	지방농업사무관	
농산물유통과		유통정책팀	지방행정사무관	
		농식품산업팀	지방농업사무관	
		원예팀	지방농업사무관	
		농산물마케팅팀	지방행정사무관 또는 지방농업사무관	
		군납지원팀	지방행정사무관	
		학교급식지원팀	지방농업사무관	
친환경농업과		친환경농업팀	지방농업사무관 또는 지방농업연구원	
		식량산업팀	지방농업사무관	
		농산경영팀	지방행정사무관 또는 지방농업사무관	
		기반용수팀	지방농업사무관 또는 지방시설사무관	
		양정팀	지방행정사무관	
		농업인력팀	지방행정사무관 또는 지방농업사무관	
동물방역과		방역정책팀	지방수의사무관	
		가축질병팀	지방수의사무관	
		조류질병팀	지방수의사무관	
		반려동물팀	지방수의사무관	
		축산물위생팀	지방수의사무관	

기관(국)별	과소별	팀 명칭	직급 및 직렬	
산림환경국	산림소득과	신산림팀	지방행정사무관 또는 지방녹지사무원	
		산림소득팀	지방녹지사무원	
		산림복지팀	지방녹지사무원	
		산림녹지팀	지방녹지사무원	
		산악관광팀	지방녹지사무원	
	산림관리과	산지관리팀	지방녹지사무원	
		산사태대응팀	지방녹지사무원	
		산림보호팀	지방녹지사무원	
		환경복원팀	지방녹지사무원 또는 지방환경사무관	
		산림복원팀	지방녹지사무원 또는 지방환경사무관	
	환경정책과	환경정책팀	지방행정사무관 또는 지방환경사무관	
		오염원배출관리팀	지방행정사무관 또는 지방환경사무관 또는 지방공업사무관	
		자원재활용팀	지방환경사무관	
		폐기물관리팀	지방환경사무관	
		미세먼지대응팀	지방환경사무관	
		환경보건팀	지방환경사무관	
	자연생태과	생태환경팀	지방행정사무관 또는 지방환경사무관	
		자연공원팀	지방행정사무관 또는 지방환경사무관	
		환경영향평가팀	지방환경사무관	
		설악산산도추진팀	지방환경사무관	
	수질보전과	수질보전팀	지방환경사무관	
		유역관리팀	지방행정사무관 또는 지방환경사무관	
		수질총량팀	지방환경사무관	
		환경시설팀	지방공업사무관 또는 지방환경사무관	
		상수관리팀	지방공업사무관 또는 지방환경사무관 또는 지방시설사무관	
		하수관리팀	지방환경사무관 또는 지방시설사무관	
		토양지하수팀	지방환경사무관	
	건설교통국	지역도시과	지역계획팀	지방행정사무관
			국도이용팀	지방시설사무관
			도시계획팀	지방시설사무관
			도시개발팀	지방행정사무관 또는 지방시설사무관
			도시토목팀	지방시설사무관
건설기술안전팀			지방시설사무관	
건설산업팀			지방행정사무관 또는 지방시설사무관	
건설혁신팀			지방시설사무관	
건축과		건축팀	지방시설사무관	
		주택팀	지방시설사무관	
		경관디자인팀	지방시설사무관	
		주거복지팀	지방시설사무관	

기관(국)별	과소별	팀 명칭	직급 및 직렬	
건설교통국	토지과	토지관리팀	지방시설사무관	
		토지제도팀	지방시설사무관	
		공간정보입지팀	지방시설사무관	
		부동산주소팀	지방시설사무관	
		지적재조사팀	지방시설사무관	
	도로과	도로행정팀	지방행정사무관 또는 지방시설사무관	
		도로시설팀	지방시설사무관	
		도로관리팀	지방시설사무관	
		관광도로팀	지방행정사무관 또는 지방시설사무관	
		국가도로팀	지방시설사무관	
		도로자산팀	지방시설사무관	
	교통과	교통정책팀	지방행정사무관 또는 지방공업사무관	
		대중교통팀	지방행정사무관 또는 지방공업사무관	
		교통안전팀	지방행정사무관 또는 지방공업사무관	
		교통복지팀	지방공업사무관	
	치수과	수자원정책팀	지방행정사무관	
		하천계획팀	지방행정사무관 또는 지방시설사무관	
		하천관리팀	지방시설사무관	
		폐천관리팀	지방시설사무관	
	도시재생과	재생정책팀	지방행정사무관	
		도시재생팀	지방시설사무관	
		주거재생팀	지방시설사무관	
		스마트시티팀	지방행정사무관	
	철도과	GTX철도정책팀	지방행정사무관	
		철도시설팀	지방시설사무관	
		역세권개발팀	지방시설사무관 또는 지방공업사무관	
		인허가지원팀	지방환경사무관	
	소방본부	소방행정과	소방정책팀	소방령
			소방인사팀	소방령
			보건안전팀	소방령
			노사복무팀	소방령
		소방장비회계과	예산회계팀	소방령
시설지원팀			소방령	
장비관리팀			소방령	
계약관리팀			소방령	
예방안전과		예방기획팀	소방령	
		안전기술팀	소방령	
		소방홍보팀	소방령	
		특별조사팀	소방령	

기관(국)별	과소별	팀 명칭	직급 및 직렬
소방본부	화재대응조사과	대응전략팀	소방령
		화재조사팀	소방령
		화재분석팀	소방령
		소방사법팀	소방령
	구조구급과	구조팀	소방령
		구급팀	소방령
		생활안전팀	소방령
		119감염대응팀	소방령
	소방감사담당관	청렴기획팀	소방령
		소방감사팀	소방령
		감찰조사팀	소방령
	종합상황실	상황총괄팀	소방령
		소방정보통신팀	소방령
		소방정보보호팀	지방행정사무관 또는 지방방송통신사무관
		정보관리팀	소방령
	<의회사무처>		
	의정관	총무팀	지방행정사무관
		인사팀	지방행정사무관
		경리팀	지방행정사무관
	의사관	의사팀	지방행정사무관
		의정기록팀	지방행정사무관 또는 지방속기사무원
	홍보담당관	공보기획팀	지방행정사무관
		미디어홍보팀	지방행정사무관
	입법정책담당관	입법정책팀	지방행정사무관
		정책지원1팀	지방행정사무관
		정책지원2팀	지방행정사무관
		정책지원3팀	지방행정사무관
		예산분석1팀	지방행정사무관
		예산분석2팀	지방행정사무관
	※ 전문위원실		
	운영예결	운영팀	지방행정사무관
		예산결산팀	지방행정사무관
	기획행정	의정팀	지방행정사무관
	사회문화	의정팀	지방행정사무관
	농림수산	의정팀	지방행정사무관 또는 지방농업사무관
	경제통상	의정팀	지방행정사무관
안전건설	의정팀	지방행정사무관 또는 지방시설사무관	
강원도교육청 정원	교육	의정팀	지방교육행정사무관

기관(국)별	과소별	팀 명칭	직급 및 직렬
<직속기관>			
농업기술원	총무과	총무팀	지방행정사무관
		경리팀	지방행정사무관
		청사관리팀	지방행정사무관 또는 지방시설사무관
(연구개발국)	연구협력과	연구기획팀	지방농업연구관
		경영정보팀	지방농업연구관
		스마트농업연구팀	지방농업연구사
	작물연구과	식량작물연구팀	지방농업연구관
		특용작물연구팀	지방농업연구관
	원예연구과	채소화훼연구팀	지방농업연구관
		과수연구팀	지방농업연구관
	농업환경연구과	토양환경연구팀	지방농업연구관
		병해충연구팀	지방농업연구관
		농업소재연구팀	지방농업연구사
	농식품연구소	상품개발연구팀	지방농업연구관
	옥수수연구소	옥수수연구팀	지방농업연구관
	감자연구소	감자연구팀	지방농업연구사
		고원농업시험장	지방농업연구관
	산채연구소	산채연구팀	지방농업연구사
		과채류시험장	지방농업연구관
(기술지원국)	지원기획과	지원기획팀	지방농촌지도관
		인력육성팀	지방농촌지도관
		교육공보팀	지방농촌지도사
	기술보급과	식량작물팀	지방농촌지도관
		원예작물팀	지방농촌지도사
		축산특작팀	지방농촌지도관
	농촌자원과	자원기획팀	지방농촌지도관
		농촌활력팀	지방농촌지도사
		농산식품팀	지방농촌지도관
	미래농업교육원	미래농업교육팀	지방행정사무관 또는 지방농업사무관
기술교육팀		지방농업사무관	
공무원교육원	교육지원과	서무관리팀	지방행정사무관
		시설관리팀	지방행정사무관 또는 지방공업사무관
	교육운영과	교육1팀	지방행정사무관
		교육2팀	지방행정사무관
	교육연구실	교육연구1팀	지방행정사무관
		교육연구2팀	지방행정사무관

기관(국)별	과소별	팀 명칭	직급 및 직렬
보건환경연구원	총무과	관리팀	지방행정사무관
	감염병연구부	질병조사과	지방보건연구관
		신종감염병대응과	지방보건연구관
		감염역학과	지방보건연구관
	식약품연구부	식품분석과	지방보건연구관
		식품미생물과	지방보건연구관 또는 지방환경연구관
		약품화학과	지방보건연구관
		농산물검사와	지방보건연구관
	물환경연구부	수계조사과	지방환경연구관
		먹는물분석과	지방환경연구관
		생태환경과	지방보건연구관 또는 지방환경연구관
		도양화학과	지방환경연구관
		산업폐수과	지방환경연구관
	대기환경연구부	청정대기과	지방환경연구관
		대기공학과	지방환경연구관
		환경안전과	지방환경연구관
		생활환경과	지방환경연구관
	동부지원	동부지원	지방보건연구관 또는 지방환경연구관
감염병진단과		지방보건연구관 또는 지방환경연구관	
소방학교	교육지원과	교육행정팀	소방경
		시설운영팀	소방경
	교육기획과	교육기획팀	소방경
		교육운영팀	소방경
	교육훈련과	교수연구팀	소방경
		특수훈련팀	소방경
구급교육팀		소방경	
춘천·강릉소방서	소방행정과	행정지원팀	소방경
		예산장비팀	소방경
		보건안전복지팀	소방경
	예방안전과	예방총괄팀	소방경
		소방민원팀	소방경
	대응총괄과	대응전략팀	소방경
		구조구급팀	소방경
현장대응단	현장지휘팀(1·2·3팀)	소방령	
원주소방서	소방행정과	행정지원팀	소방경
		예산장비팀	소방경
		보건안전복지팀	소방경
	예방안전과	예방총괄팀	소방경
		소방민원팀	소방경
		안전문화팀	소방경

기관(국)별	과소별	팀 명칭	직급 및 직렬
원주소방서	대응총괄과	대응전략팀	소방경
		구조구급팀	소방경
	현장대응단	현장지휘팀(1·2·3팀)	소방령
동해·태백·속초·삼척·홍천·횡성·영월·평창·정선·철원·화천·양구·인제·고성·양양소방서	소방행정과	행정지원팀	소방경
		예산장비팀	소방경
	대응총괄과	대응전략팀	소방경
		예방총괄팀	소방경
		구조구급팀	소방경
	현장대응단	현장지휘1·2·3팀	소방경
특수대응단	운영지원과	행정지원팀	소방경
		예산장비팀	소방경
	긴급기동대(1·2·3팀)		소방령
	횡성항공대		소방령
	양양항공대		소방령
	수난구조대		소방령
환동해특수대응단	운영지원과	행정지원팀	소방경
		예산장비팀	소방경
	긴급기동대(1·2·3팀)		소방령
	강릉항공대		소방령
	산악구조대		소방령
강원도립대학교	교학처	교무팀	지방행정주사
		학생팀	지방행정주사
	기획홍보처	기획평가팀	지방행정사무관
		입학홍보팀	대학회계직(교육사무6급)
	사무국	총무팀	지방행정사무관
		시설장비팀	지방시설주사
		실습지원팀	지방해양수산주사
	산학협력처	산학협력팀	지방행정주사
<출장소>			
환동해본부	기획총괄과	총무팀	지방행정사무관
		정책총괄팀	지방해양수산사무관
	수산정책과	수산개발팀	지방해양수산사무관
		어촌어항팀	지방해양수산사무관 또는 지방시설사무관
		어촌신활력팀	지방해양수산사무관
		자원조성팀	지방해양수산사무관
		연어양식산업팀	지방해양수산사무관
		유통가공팀	지방행정사무관 또는 지방해양수산사무관

기관(국)별	과소별	팀 명칭	직급 및 직렬
환경본부	어업진흥과	어업지원팀	지방해양수산사무관
		지도협력팀	지방해양수산사무관
		어업인복지팀	지방행정사무관 또는 지방해양수산사무관
		기술인력육성팀	지방해양수산사무관 또는 지방어촌지도관
	해양항만과	연안관리팀	지방행정사무관 또는 지방해양수산사무관
		해양관광팀	지방행정사무관
		해양레저팀	지방행정사무관
		항만운영팀	지방행정사무관 또는 지방해양수산사무관 또는 지방환경사무관
		항만개발팀	지방행정사무관 또는 지방시설사무관
		해운팀	지방행정사무관 또는 지방해양수산사무관
<동해안권경제자유구역청>			
총괄본부	기획행정부	기획행정팀	지방행정사무관
		혁신성장팀	지방행정사무관 또는 지방시설사무관
		홍보운영팀	지방행정사무관
	북평육계사업부	투자유치팀	지방행정사무관
		투자지원팀	지방시설사무관 또는 지방환경사무관
		통합민원팀	지방시설사무관
	망상사업부	개발정책팀	지방행정사무관
		투자전략팀	지방행정사무관
		개발계획팀	지방시설사무관
<사업소>			
서울본부		서울팀	지방행정사무관
		세종팀	지방행정사무관
자연환경연구공원		운영팀	지방행정사무관
		연구교육팀	지방환경사무관 또는 지방녹지사무원 또는 지방환경연구관 또는 지방녹지연구관
여성가족연구원		행정지원팀	지방행정주사
		성별영향평가팀	지방행정주사
농산물원종장		답작팀	지방농업사무관
		전작팀	지방농업주사 또는 지방농업연구사
		잠사곤충팀	지방농업주사 또는 지방농업연구사
		옥수수팀	지방농업주사 또는 지방농업연구사
디엠펙트박물관		경영관리팀	지방행정사무관
		학예교육팀	지방행정사무관 또는 지방학예연구관
감자종자진흥원		관리팀	지방농업주사
		생산팀	지방농업주사 또는 지방농업연구사
		정선팀	지방농업주사 또는 지방농업연구사 또는 지방전문경력관(나군)
		검사팀	지방농업주사

기관(국)별	과소별	팀 명칭	직급 및 직렬
감자원종장(지소)		생산관리팀	지방농업주사 또는 지방농업연구사
		방역팀	지방농업주사 또는 지방농업연구사
축산기술연구소		행정지원팀	지방행정주사 또는 지방농업주사 또는 지방농업연구사
		육종시험팀	지방농업연구관
		초지사료팀	지방농업주사 또는 지방농업연구사
		유전생명팀	지방농업주사또는지방수의주사 또는 지방농업연구사
동물위생시험소	방역과	행정지원팀	지방행정주사
		방역팀	지방수의연구관
		역학조사팀	지방수의주사
	질병진단과	병리진단팀	지방수의연구사
		질병관리팀	지방수의주사
		질병대응팀	지방수의주사
	축산식품검사과	검사팀	지방수의주사
		시험분석팀	지방수의주사
동물위생시험소 동부지소		방역팀	지방수의주사
		검사팀	지방수의주사
동물위생시험소 남부지소		방역팀	지방수의연구사
		검사팀	지방수의주사
동물위생시험소 중부지소		방역팀	지방수의주사
		검사팀	지방수의주사
동물위생시험소 북부지소		방역팀	지방수의주사
		검사팀	지방수의주사
산림과학연구원	관리운영과	총무팀	지방행정주사
		도유림경영팀	지방녹지주사
		산림문화팀	지방녹지주사
		산림휴양시설팀	지방녹지주사
		도유림관리팀	지방녹지주사
	임업연구실	산림환경팀	지방녹지연구관
		임업생산팀	지방녹지연구사
		자원보호팀	지방녹지연구사
산림과학연구원 동부지원		조성관리팀	지방녹지주사
		산림사업팀	지방녹지주사
산불방지센터		산불정책실	지방행정사무관 또는 지방녹지사무관
		예방대책실	지방녹지사무관
		상황대응실	지방녹지사무관
		통합지원실	지방녹지사무관
산불방지센터 영서분소		예방대책팀	지방녹지주사
		통합지원팀	지방녹지주사

기관(국)별	과소별	팀 명칭	직급 및 직렬
도로관리사업소	운영지원과	총무팀	지방행정주사
		경리팀	지방행정주사
		과적단속팀	지방행정주사
	도로보수과	도로시설팀	지방시설주사
		도로관리팀	지방시설주사
		안전관리팀	지방공업주사 또는 지방시설주사
		품질시험팀	지방시설주사
	장비팀	지방공업주사	
도로관리사업소 강릉지소		운영지원팀	지방행정주사
		도로관리팀	지방시설주사
		안전관리팀	지방시설주사
도로관리사업소 태백지소		운영지원팀	지방행정주사
		도로관리팀	지방시설주사
		안전관리팀	지방시설주사
도로관리사업소 북부지소		운영지원팀	지방행정주사 또는 지방시설주사
		도로관리팀	지방시설주사
		안전관리팀	지방시설주사
수산자원연구원		행정지원팀	지방행정주사
		어류팀	지방해양수산주사 또는 지방해양수산연구사
		패조류팀	지방해양수산주사 또는 지방해양수산연구사
내수면자원센터		총괄기획팀	지방행정사무관 또는 지방해양수산사무관
		내수면사업팀	지방해양수산주사
		시험팀	지방해양수산주사 또는 지방해양수산연구사
한해성수산자원센터		행정지원팀	지방행정주사
		한해성어류팀	지방해양수산주사
		한해성패조류팀	지방해양수산연구사
<합의제행정기구>			
감사위원회	감사위원회	청렴감사팀	지방행정사무관
		감사총괄팀	지방행정사무관
		회계감사팀	지방행정사무관
		보조금감사팀	지방행정사무관
		기술감사팀	지방시설사무관
		직무조사팀	지방행정사무관
		일상감사팀	지방행정사무관 또는 지방시설사무관
강원도자치경찰위원회	자치경찰정책과	총괄기획팀	지방행정사무관
		대외협력팀	지방행정사무관
		정책개발팀	지방행정사무관
	자치경찰지원과	운영지원팀	지방행정사무관
		인사팀	경정
		감사팀	지방행정사무관

■ 강원도 공무원 정원배정 및 분장사무에 관한 규정 [별표 9]

사 무 분 장 표

구 분	실·과	팀	분 장 사 무
대변인	대변인	홍보기획	1 홍보기획 총괄 및 조정 2 신문 등록 및 사후관리 3 강원도보 발행·배포 및 메일링 서비스 4 대담, 기획특집, 인터뷰 등 유치 및 기록관리 5 신문, 방송 등 광고 및 공익캠페인 실시 6 동트는 강원 등 간행물 발행 7 각종 홍보물, 매체 광고안 디자인(실국 지원 포함) 8 각종 홍보매체 광고효과 분석 9 그 밖에 실내 다른 팀에 속하지 않는 사항
		보도지원	1 도정브리핑 및 보도자료 작성 및 배포 2 언론사 관련 업무협조 및 기자실 지원 3 현장기획보도 운영 및 지원 4 신문 및 방송 상시 모니터링 5 도정기록사진·영상 촬영 및 관리 6 영상·음향기기 운영 및 관리 7 국·도정 홍보사진 게시 관리 8 그 밖에 언론사 지원에 관한 사항
		온라인소통	1 도정 온라인 미디어 홍보업무 총괄 및 조정 2 도정 홍보분야 미디어 활용 소통전략 수립 3 평화이니셔티브 선점을 위한 맞춤형 전략 홍보 4 홍보영상물 촬영·편집 및 도정이슈 콘텐츠 제작 5 도정 영상뉴스(온에어 강원 등) 제작 관리 6 도정홍보 이미지 및 영상자료 확산 7 도 홈페이지 운영 및 유지관리 8 블로그, SNS 등을 통한 도정 및 관광상품 등 홍보 9 웹진, 뉴스브리핑, 강원맞춤정보 등 메일링 서비스 10 소셜미디어 기자단 관리 및 웹투어 운영 11 소셜마케팅 활용 지역특산물 판매 지원 12 그 밖에 온라인 홍보에 관한 사항
기획조정실	정책기획관	기획	1 도정의 종합 기획·조정 2 도정 주요업무보고서 작성 3 도정 주요업무 시행계획 수립 4 당정협의회 운영 5 국회 관련 업무(국정감사, 요구자료 등) 6 도지사 공약사항 점검 및 평가 등 관리 7 도정조정위원회 운영 및 각종 위원회의 조정·관리 8 전국시도지사협의회 지원에 관한 사항 9 지휘부 회의 운영관리 및 지시사항 관리 10 그 밖에 실내 다른 팀에 속하지 않는 사항

구 분	실·과	팀	분 장 사 무
기획조정실	정책기획관	정책개발	1 도 중장기종합개발계획 수립에 관한 사항 2 도정발전 연구업무에 관한 사항 3 공무원·도민의 제안 및 창안제도 운영 4 강원연구원 운영 지원 및 지도·감독 5 도정 주요시책 개발 및 현안과제 대응 6 강원도 정책연구용역 사전심의 운영 7 신강원 정책수립·조정에 관한 사항 8 도정시책 수립 공통(pool) 연구용역 지원 9 지역균형발전협의체 및 중부권정책협의회 관련 업무 10 강원·충청·호남을 잇는 축에 관한 업무 11 중앙부처 협력관·정책관 활동 지원 및 관리
		평가관리	1 지방자치단체 정부합동평가 업무수행 2 정부합동평가 관련 시군 종합평가 3 직무성과 평가제도 운영 4 도정 주요업무 자체평가 관리 5 정책사례집 발간 및 배포 관리 6 지방자치단체 성과공시제도 운영 7 정책실명제 운영
		의회협력	1 도의회 회기운영(심의안건, 의사결정) 지원 2 도의회 도정질문, 서면질문, 5분 자유발언 등 답변 관리 3 도의원 의정비 심의·결정 4 도의원 상해 등 보상관리, 지방의회 의정회 지원, 의회 동향관리 5 그 밖에 의회 협력에 관한 사항
		통계분석	1 통계행정에 관한 종합계획 수립 2 통계기준의 설정 및 조정, 통계분석의 공표 3 인구·주택·농림어업·경제 분야 총조사 4 주민등록인구 통계조사, 인구이동 및 인구동태신고 통계 5 시군단위 지역내총생산 추계 및 분석 6 사업체조사 및 광업·제조업 조사 7 강원도 사회조사 실시 8 통계자료 수집 및 통계간행물 발간, 통계정보시스템 운영 9 통계 품질관리 및 통계생산 기반 조성 10 그 밖에 통계에 관한 사항
		예산과	예산

구 분	실·과	팀	분 장 사 무
기획조정실	예산과	예산	11 지방재정공시제도 운영 12 성인지 예산제도 운영 13 지방재정위기관리시스템 운영 14 재정 신속집행제도 운영 15 시군 시책추진업무추진비 산정·관리 16 지방채 관리 17 그 밖에 과내 다른 팀에 속하지 않는 사항
		국비전략	1 정부예산 확보대책 수립 및 예산확보 2 국고보조금 운영 관리 3 균형발전특별회계 예산 편성 및 운용 4 보통교부세 산정 및 관리 5 특별교부세 신청 및 관리 6 소방안전교부세 관리 7 시군 재정운영 지도감독 8 국고관리시스템 9 지방 재정분권 추진
		투자분석	1 지방재정 투자 심사제도 운영 2 출자·출연기관 경영평가 및 기관장 평가 3 출자·출연기관운영심의위원회 운영 4 중기지방재정계획 수립 5 총사업비 관리제도 운영 6 행사·축제성사업 예산편성 사전심사 7 주요재정사업 평가 8 예산낭비신고센터 및 예산바로쓰기 도민감시단 운영 9 지방 재정분석 10 예산성과금 관리 운영 11 공공시설물 운영 12 지방보조금 관리 및 운영
		사회재정지원	1 사회공헌기금 확보·운영 2 사회성과보상사업 3 주민참여예산제도 운영 4 민간투자사업 재정부담 관리(미시령동서관통도로, 서울춘천고속도로) 5 복권수익금 관리
		공기업	1 강원도개발공사 경영지도 2 지방공기업 설립 검토 보고 3 지방공기업 예산·결산 지도, 경영평가 운영 4 지방공기업 관련 중앙 요구자료 관리 5 지역개발기금 운영 6 통합관리기금 운용계획 수립 및 수입·지출관리 7 민간투자사업 추진상황 관리 8 경영수익사업 추진 9 지역상생발전기금 운용·관리 10 통합부채 관리

구 분	실·과	팀	분 장 사 무
기획조정실	균형발전과	균형발전정책	1 균형발전 5개년계획(강원도 발전계획 / 시행계획 / 연차보고서) 수립·추진 2 동해안권·내륙권 발전종합계획 수립, 조정·관리, 승인에 관한 사항 총괄 3 지역혁신협의회 구성·운영 및 지원 4 지역혁신지원단 연구원 채용 및 복무관리 5 도 지역균형발전 기본계획 수립 및 사업추진 6 도 지역균형발전에 관한 지원조례 운영 7 지역균형발전특별회계 운영 8 취약지역 생활여건 개조사업 추진 9 규제자유특구 및 지역특화발전특구 지정·관리 10 규제자유특구 실무지원단 운영 11 동해안권·중부내륙권 발전포럼 운영 12 초광역 발전사업 및 지역발전투자협약 사업 추진 13 대한민국 균형발전박람회 전시관 조성·운영 14 지역혁신협의회 및 지원단 예산·회계 운영
		지역소멸대응	1 지방소멸대응 및 인구정책 기획·조정 2 지방소멸대응 중장기 계획 및 투자계획 수립 3 지방소멸대응 기금사업 발굴 및 추진 관리(광역계정) 4 지방소멸대응 시·군 투자계획 수립 검토·지원 5 지방소멸대응 광역투자체계 구축 및 관리·운영 6 인구정책종합계획 수립 7 인구정책 관련 시·군 업무조정 및 우수시책 장려 8 인구감소지역 지원 특별법 운영 관리 - 인구감소지역대응계획 수립 등 9 인구감소 대응시책 발굴 및 추진(전파) 10 인구감소 원인분석 및 인구정책 효과분석·평가 11 인구감소지역 지표관리 및 지정 추진
		지역개발	1 도 지역개발계획 수립(변경) 및 승인 등에 관한 사항 2 도 지역개발 및 지원에 관한 조례 운영 3 도 지역개발조정위원회 구성 및 운영 4 도 지역개발종합지원센터 설치 및 운영 5 지역개발사업 인·허가 의제협의회 구성 및 운영 6 지역개발사업 구역 및 시행자 지정, 실시계획 승인 7 투자선도지구 개발계획 수립 및 실시계획 승인 8 도 지역개발 계획 수립(변경) 및 승인 업무 9 지역수요맞춤 지원사업 계획 수립 및 지정, 실시계획 승인 10 성장촉진지역 지원사업 계획수립 및 추진 11 소규모 공공시설 수해복구사업 추진 12 농촌중심지 활성화사업 기본·실시계획 협의 및 추진 13 주한미국 공여·주변지역 종합개발계획 수립 14 지역개발사업 집행 평가계획 수립 및 추진 15 지역개발사업 예산편성 및 보조금 교부 16 도 경계 환경정비사업 계획수립 및 추진 17 행복한 우리마을 조성사업 계획수립 및 추진

구 분	실·과	팀	분 장 사 무
기획조정실	균형발전과	지속가능정책	1 강원도형 지속가능발전 목표(SDGs) 수립·이행 2 지속가능발전정책에 관한 사항 3 지속가능발전 기본전략 및 추진계획 수립 4 지속가능발전 추진상황 점검 및 평가 5 지속가능발전위원회 구성·운영 6 강원도 지속가능발전 기본 조례 제·개정 운영 7 지속가능발전 교육 및 홍보
	세정과	세정	1 지방세정 운영 종합계획 수립 2 지방세 징수목표액 및 징수전망 분석 3 지방세 시책 발굴 및 제도개선 추진 4 신세원 발굴 및 지방세 개편 업무 5 지방세 관련 조례·규칙의 제·개정 및 운영 6 지방세 구제제도 운영 7 지방세 관련 행정소송 수행 및 소송지도 8 지방세 지출예산제도 관련 업무 9 도세 운영 및 징수교부금 교부 10 지방세 정보시스템 및 통계 운영 11 지방세 납세편의시책 추진 12 세정 관련 우수공무원·민간인 포상 관련 업무 13 그 밖에 과내 다른 팀에 속하지 않는 사항
		세입관리	1 금고계약 및 검사·운영 2 도 금고 수납 대행업무 3 세외수입 관련 조례·규칙 제·개정 4 세입금 환급 관리 5 표준세외수입정보시스템 관리 6 세입 수납처리 및 관리 7 도세입 징수보고 및 결산 8 기부금품 모집 승인 및 기부심사위원회 운영 9 채권관리 및 결산 10 수입증지 관련 업무 11 수수료 현실화 추진 12 세외수입 우수사례 평가 및 포상 13 세외수입 운영진단 공개제도 운영
		세무지도	1 지방세 세원조사 및 시군 세무지도 2 지방세 정기 및 기획세무조사 종합계획 수립 및 시행 3 지방세 법인 세무조사 실시 및 시행 4 지방세 정기·기획 세무조사 자료 수집 및 분석 5 지방세 정기·기획세무조사 결과 통보 및 관리 6 지방세 특별(개인·법인)세무조사 7 지방세 수시(개인·법인)세무조사 8 지방세 법인 세무조사 연도별 통계표 작성 9 지방세 범칙사건의 조사 및 처리 10 법인 세무조사 이의신청 및 민원 처리

구 분	실·과	팀	분 장 사 무
기획조정실	세정과	세무지도	11 도·시군 합동세무조사 운영 및 워크숍 실시 12 지방세 세무조사 관련 제도개선에 관한 사항
		지방소득세	1 시군세 관련 운영 지원 2 지방소득세 운영 종합계획 수립 3 보유세제 관련 세제개편 및 제도개선에 관한 사항 4 지방소득세 세원관리 및 세수 추계 5 지방소득세 관련 통합 시도 세무조사 추진·지원 6 지방소득세 세액공제·감면 종합계획 수립 7 지방소득세 범칙행위자 조사 및 고발 8 지방소득세 제도개선 과제 발굴·연구 등에 관한 사항 9 시군 경제지역의 주택시가 권형조정 10 건물, 자동차, 회원권 등 시가표준액조사 및 과표 결정 11 지하자원시가표준액조사 및 과표 결정 12 주택가격 평가 기본계획 수립 및 시행 13 주택공시가격 이의신청 및 민원처리 지도 14 주택가격 국비 예산 및 배분·정산 관리
		체납관리	1 지방세 및 세외수입 체납액 정리 종합대책 수립 2 지방세 및 세외수입 체납액 징수 추진계획 수립 3 지방세 및 세외수입 체납액 관련 제도개선 4 지방세 및 세외수입 체납액 징수기법 발굴 5 지방세 체납처분 면탈 범칙사건 조사 6 도·시군 합동 체납정리(징수)팀 운영 7 고액체납자 가택수색 및 동산압류 등 징수 활동 8 지방세 및 세외수입 징수 우수시군 평가 9 도 세입징수포상금 운영 10 지방세 및 세외수입 체납액 징수 및 지도 관리 11 지방세 과세자료 통합시스템 체납자료 관리 12 지방세 및 세외수입 체납 통계 관리 13 도 세입징수포상금 운영 14 지방세 및 세외수입 체납액 징수 및 지도 관리 15 지방세 과세자료 통합시스템 체납자료 관리 16 지방세 및 세외수입 체납 통계 관리
고향사랑기부금	1 고향사랑기부금 종합 운영계획 수립 2 고향사랑기부금 조례 제정 및 운영 3 기금운용계획 수립 및 운용 4 고향사랑기부금 관련 시군 협의 및 조정 5 고향사랑기부금 운영 성과평가 및 결과 보고 6 강원도 고향사랑기부제 추진단 운영 7 답례품선정위원회 구성 및 운영 8 고향사랑기부금 홍보 기본계획 수립 9 고향사랑기부금 홍보(홍보물, 영상제작) 10 고향사랑기부금 제도개선 및 활성화 방안 연구 11 고향사랑기부금 시스템 관리 및 운영		

구 분	실·과	팀	분 장 사 무
기획조정실	세정과	고향사랑기부금	12 고향사랑기부금 통계관리 13 답례품 관련 유관기관 협의 및 조정
	교육법무과	대학협력	1 강원도립대학교 운영 지원 2 강원도립대학교 교원 임용 3 강원도립대학교 산학협력단 운영 지원 4 강원도립대학교 발전방안 수립 5 대학 및 지역균형인재육성지원 협의회 운영 6 대학 및 지역균형인재육성지원 계획 수립 7 대학 설립업무 등 지원 협력 8 대학 지역인재양성 지원 협력 9 강원인재육성평생교육진흥원 운영 지원 10 도내 고교출신 대학생 장학금 지원 11 자치단체장 추천 대학 진학 지원 12 미래인재 발굴·육성 지원 13 과학영재교육원 운영 지원 14 대학생 행정체험연수 운영 15 과 회계운영 및 일반사무 16 그 밖에 과내 다른 팀에 속하지 아니하는 사항
		교육지원	1 강원도 평생교육 진흥 시행계획 수립 2 강원인재육성평생교육 진흥원 평생교육사업 지원 3 장애학생(장애성인) 평생교육시스템 구축 4 장애인평생교육시설 운영 지원 5 지역평생학습도시(교육부 공모) 지정·추진 6 강원도평생교육협의회 운영 7 평생교육바우처 운영 지원 8 평생교육 지역현안사업 추진 9 강원도교육청 협력사업 추진계획 수립 10 강원도교육행정협의회 운영 지원 11 국제학교(외국교육기관) 설립·유치, 교육특구지정 추진 등 특별자치도 추진부서와 협업 12 대안학교, 진로교육 등 협력 지원 13 교육비특별회계 법정전출금 관리 14 학교용지부담금특별회계 관리·운영 15 대한민국 인재상 지역심사 추진 16 유·초·중등 및 평생교육 분야 포상
	법제	1 도 법제행정 종합기획 및 운영 2 도 조례·규칙 보고, 공포 3 법무자료 조사, 수집, 연구 및 법규집의 편찬 4 법령집 및 자치법규집 관리와 지도·감독 5 도 및 시군 공무원에 대한 법률교육 6 행정청문 주재 운영 7 법령 질의·해석 8 도 조례·규칙의 입안 심사	

구 분	실·과	팀	분 장 사 무
기획조정실	교육법무과	법제	9 조례규칙심의회 운영 10 도 조례 의회제출 총괄 및 재의요구 11 시군 조례·규칙 심사, 보고, 지도·감독 12 시군 조례에 대한 재의요구, 제소 승인에 관한 사항 13 훈령·예규 등 중요 문서 심사 14 자치법규시스템 운영 15 법제협력관 운영 16 정부합동평가 대비 도 및 시군 자치법규 정비
		송무	1 송무행정 종합 및 조정 통제 2 소송(국가, 행정, 민사) 수행 3 소송대리인 선임 및 소송수행자 지정 4 소송사무(검찰보고, 지휘)에 관한 사항 5 소청심사 청구에 관한 사항 6 강원도소청심사위원회 운영 7 고문변호사 선임 및 운영 8 법령질의 고문변호사 자문에 관한 사항 9 송무자료 수집, 판례분석에 관한 사항 10 납세자 권리보호 업무에 관한 사항 11 그 밖에 송무업무에 관한 사항
		행정심판	1 행정심판 청구에 관한 사항 2 강원도행정심판위원회 운영 3 집행정지 신청사건 처리 4 중앙행정심판 청구에 관한 사항 5 행정심판 허브시스템에 관한 사항 6 그 밖에 행정심판업무에 관한 사항
	접경지역과	접경지역정책	1 접경지역 발전 정책 기획 및 조정에 관한 사항 2 국방개혁(국방정책) 대응 업무 추진 3 강원도 접경지역 상생발전협의회 운영 4 접경지역 지원 특별법 개정 등 제도개선 추진 5 군사규제 개선 등 접경지역 규제완화 추진 6 군 유희부지 활용 추진(공약) 7 백두과학화 전투훈련장 이전(공약) 8 군관협력전문관 운영 및 유관기관 군관협력 지원 9 접경지역발전특별위원회(도의회) 대응 10 그 밖에 다른 팀에 속하지 않는 사항
		접경지역발전	1 접경지역 종합 발전 계획 수립 및 연차별 추진 2 특수상황지역 개발 추진 3 접경권 발전 지원사업 추진 4 평화누리 자전거길 및 평화의 길 조성관리 운영 5 DMZ 평화의 길 프로그램 운영 6 통일걷기 노선 인프라 구축 7 평화누리 자전거길 관광 기반 보강 및 홍보 8 민통선 출입 간소화 지원

구 분	실·과	팀	분 장 사 무
기획조정실	접경지역과	접경지역발전	9 동서녹색평화도로 조성 10 평화의 길 활성화 추진(트레킹, 명소탐방등평화의길활용프로그램운영) 11 접경지역 발전 협의회 등 운영 12 접경지역 발전 지원조례 관리 13 그 밖에 접경지역 발전 업무에 속하는 사항
		접경지역개발	1 접경지역·DMZ 개발 기획및 지원 2 접경지역·DMZ 관광자원 조성 및 활성화 추진 (국제 자전거대회 개최, DMZ 힐링여행 추진 등 홍보·문화 인프라 조성) 3 DMZ 세계평화공원 조성(공약) 4 한반도 생태평화벨트·광역연계사업 관리 운영 5 인제 소양호 빙어체험마을 조성 6 DMZ 문화예술 삼매경 및 프로그램 운영 7 DMZ 전망대 스마트 체험존 조성 8 DMZ 관광벤처 육성 9 화살머리고지 관광자원 개발 10 그 밖에 접경지역·DMZ 개발 업무에 속하는 사항
		접경지역지원	1 접경지역 환경개선 기획 및 지원 2 접경지역 소상공인 시설 개선 지원 3 접경지역 영세 숙박업소 위생 지원 4 접경지역 민박 활성화 지원 5 접경지역 숙박업소 가격 안정 추진 6 접경지역 외식지구 조성 7 접경지역 대표 먹거리 개발·육성·마케팅 지원 8 군 장병 우대업소 육성 및 편의시설 조성 등 9 접경지역 경관 및 시가지 환경개선 추진 10 경관조성 마스터플랜 및 실행계획 수립 11 주민 편의공간 조성 및 시가지 조형물 설치 등 12 그 밖에 접경지역 지원 및 환경개선에 속하는 사항
		교류협력	1 인도적(보건·의료, 농축산·산림, 해양·수산, 환경 등) 대북 지원사업 기획 및 추진 2 사회문화체육, 남북경제협력, 과학기술 등 분야별 교류협력사업 기획 및 추진 3 통일경제특구 관련 사업 발굴·지원 4 통일공감대 확산 사업 추진 5 통일·남북교류 관련 유관기관 및 관련단체 협의·지원 6 강원도 남북교류협력기금 관리 7 강원도 남북교류협력위원회 운영 8 강원도 남북교류협력기획단 운영 9 DMZ 평화상 운영 10 대북전단 관련 유관기관과의 공조·대응 11 그 밖에 남북협력 업무에 속하는 사항
		정착지원	1 강원권 통일+센터 건립 및 균형적 통일서비스 제공 추진 2 북한이탈 주민 정착 지원 계획 수립 및 추진 3 지역적응센터(남부·북부) 운영 지원 4 북한이탈주민 지역협의회 운영

구 분	실·과	팀	분 장 사 무
기획조정실	집경지역과	정착지원	5 북한이탈주민 지원·협력 네트워크 구축·관리(거버넌스 구축) 6 탈북 청소년 교육 지원 및 관련 기관 지원·관리 7 통일교육 시책 수립 및 추진
		청사건립추진단	1 청사건립(신청사, 2청사) 기획업무 총괄 2 청사신축 관련 조례 및 규정 운영에 관한 사항 3 청사신축 건립기금(신청사, 2청사) 조성·운용에 관한 사항 4 현 청사 활용방안(교환, 매각, 유치 등)에 관한 사항 5 공유재산 취득·처분 및 관리계획 심의 업무 추진 6 부지매입(감정평가, 보상공고 등) 및 투기수요 제한에 관한 사항 7 청사신축 국비 발굴·확보에 관한 사항 8 각종 위원회 구성·운영 및 공론화(공청회, 설문조사 등)에 관한 사항 9 의회, 언론보도 및 각종 민원, 소송 대응에 관한 사항
	공공청사	1 공공청사(신청사, 2청사) 건립 기본계획수립 및 추진에 관한 사항 2 공공청사(신청사, 2청사) 후보지 발굴·검토, 최종부지 선정에 관한 사항 3 공공청사(신청사, 2청사) 건립 타당성 조사 및 투자심사에 관한 사항 4 개발구역지정 및 고시 등 신축부지 결정에 관한 사항 5 공공청사(신청사, 2청사) 설계공모, 기본·실시설계, 설계 감리 등에 관한 사항 6 공사 및 건설사업관리용역 시행에 관한 사항 7 공사 관리관 업무수행	
		기반시설	1 대상지 발굴·검토, 최종부지 선정 타당성 및 입지분석 지원에 관한 사항 2 기반시설공사 기본 및 실시계획수립에 관한 사항 3 도시관리계획 결정 등 기반시설 관련 협의 및 인·허가에 관한 사항 4 기반시설 관련 기본·실시설계용역, 설계 감리 등에 관한 사항 5 기반시설공사 및 건설사업관리용역 입찰계약에 관한 사항 6 공사 감독 및 시행 7 2청사 관련 기본계획수립 및 추진에 관한 사항 지원 8 2청사 후보지 발굴·검토, 최종부지 선정에 관한 사항 지원 9 그 밖에 기반시설에 대한 품질 및 안전관리에 관한 사항
재난안전실	안전정책과	안전정책	1 재난안전 주요정책 수립 및 총괄 조정·기획 2 재난안전실 조직 및 인사관리 3 재난안전 제도개선 및 운영(법령, 조례 등) 4 안전관리위원회 운영, 안전관리계획 수립 5 재난관리평가 업무 총괄 6 재난안전실 예산 편성(안전분야 소방안전교부세) 및 결산 7 재난관리기금 및 재해구호기금 운용(총괄) 8 재난관리책임기관 기능연속성 계획 수립 9 재난안전 산업육성 지원, 재난안전 R&D 관련 업무 10 안전지수 및 생활안전지도 작성 지원 및 관리 11 강원안전대상 운영 12 도의회 대응, 실소관 평가관리, 총무계획
		안전문화	1 국가안전대진단 추진 및 후속대책 수립 2 국민안전교육 총괄, 인프라 구축 및 평가 3 안전문화운동 추진·협력체계 구축

구 분	실·과	팀	분 장 사 무
재난안전실	안전정책과	안전문화	4 안전신문고, 안전점검의 날, 안전보안관 운영 5 안전문화운동 추진협의회, 민관협력위원회 운영 6 어린이 놀이시설 및 안전관리자문단 업무 추진 7 강원도 어린이 안전관리 시행계획 수립 등 8 정부합동 안전점검 관련 업무 추진
		안전감찰	1 안전감찰활동 계획수립 및 추진 - 기획상시감찰, 주요시책(안전관리계획, 매뉴얼 등) 감찰 - 재난관리책임기관(도,시군)안전감찰등 2 안전분야 반부패협의회 구성·운영 3 안전분야 제도개선 발굴 4 중앙부처 안전감찰 지원
		재난상황	1 재난관리정보시스템(NDMS) 관리 2 재난 예·경보 고도화 구축 및 시설관리 운영 3 재난영상정보 인프라 구축 및 통합추진 4 재난안전통신망 사업 시행 및 응용서비스 추진 5 긴급 재난통신수단 운영관리 6 TBN 방송네트워크 활성화 추진 및 운영관리 7 유관기관 재난통신 협업, 재난방송협의회 운영 8 재난안전 정보수집 및 지휘부 보고관련부서(유관기관) 전파
	자연재난과	재난총괄	1 자연재해 종합대책 수립 및 총괄 조정 2 자연재난분야 행동매뉴얼 관리 총괄 3 자연재난 관련 피해자 구호, 지역구호센터 운영 4 자연재난 피해자 임시주거시설 운영 5 재해구호분야 전문인력 양성교육, 자연재난심리회복 지원 6 재난관리자원 통합관리센터 운영 7 자연재난 의연금품 관련 사항 8 기타 자연재난 관련 업무조정 및 시행 9 강원도자율방재단연합회 역량강화 및 지역자율방재단 조직육성 10 방재협회 운영지원 11 재난관리기금 및 재해구호기금 활용계획 수립 등
		재난예방	1 자연재해저감 종합계획 수립에 관한 사항 2 풍수해 생활권 종합정비사업 중기계획 수립 및 정비 추진 3 급경사지 붕괴위험지구 중기계획 수립 및 정비 추진 4 자연재해위험개선지구 중기계획 수립 및 정비 추진 5 우수유출 저감시설 중기계획 수립 및 정비 추진 6 재해위험저수지 중기계획 수립 및 정비 추진 7 소규모 공공시설 중기계획 수립 및 정비 추진 8 유수소통 지장물 정비사업(재난관리기금) 추진 9 도민제안 재해취약지 개선사업(재난관리기금) 추진 10 재해예방사업 사전 설계검토에 관한 사항 11 해빙기 안전관리 추진계획 수립 및 추진
		재난대응	1 자연재난 대응전략 및 대책 수립 2 자연재난 재난안전대책본부 운영 및 관리 3 자연재난 행동매뉴얼 운영 및 관리

구 분	실·과	팀	분 장 사 무
재난안전실	자연재난과	재난대응	4 국가재난관리시스템(NDMS) 관리 5 자연재난대응 도상, 현장, NDMS훈련 실시 6 자연재난 유형(폭염, 한파, 가뭄, 지진 등)별 국고지원 대응사업 추진 7 지진·지진해일 및 화산 종합대책 수립 및 추진 8 기존 공공시설물 내진보강사업 추진 및 시설물 관리
		재난복구	1 자연재난 피해조사 및 복구(응급 포함) 계획 수립 2 재해영향평가 협의 및 위원회 운영 3 자연재난 복구 추진상황 관리 4 자연재난(풍수해) 훈련 및 계획수립 5 자연재난 복구비용의 부담기준 및 제도개선 대응 6 자연재난 복구 평가, 피해이력 및 복구사업 분석 관리 7 수해복구 계획수립 및 지도·점검 및 민원처리 8 풍수해보험 가입지원 및 홍보 9 재해복구사업 설계 사전심의
	사회재난과	사회안전	1 사회재난 주요정책 수립 및 총괄 2 안전한국훈련 계획수립 및 현장훈련 3 재난안전대책본부(사회재난) 구성 및 총괄 운영 4 사회재난이재민 구호, 수습, 기부금, 물품 지원 5 위기관리 메뉴얼 분야별(재난19,상황8,실무2) 현행화 6 지하안전 관리대책 추진(계획수립 및 전문기관 등록관리) 7 안전진단 전문기관 등록관리 8 사회재난 미분류(살충제, 불개미 등) 재난 모니터링 9 재난관리기금 및 재해구호기금 활용계획 수립
		생활안전	1 생활재난(코로나19 등) 재난안전대책본부 운영 2 생활재난 피해조사 및 복구계획 수립 3 생활재난 복구 추진상황 관리 및 보고 4 여름철 물놀이 안전사고 예방 및 경감 5 내수면 도선 면허관리 및 유·도선 안전관리 6 전력 및 가스안전 사고예방 협력 7 재난배상 책임보험 가입 관리 및 행정지도 8 지역축제장 및 행사장 안전점검 추진 9 승강기 및 제조업 등록관리, 사고대응 합동훈련
		시설안전	1 시설재난(산불 등) 재난안전대책본부 운영 2 시설재난 피해조사 및 복구계획 수립 3 시설재난 복구 추진상황 관리 및 보고 4 민간 다중이용시설 안전관리(메뉴얼, 대응훈련, 실태점검) 5 시설물안전법 시설물 안전점검 및 지원 6 출렁다리·스카이워크(3중시설물 외) 안전관리 7 화재안전 시설개선 지원사업 추진
		민생사법	1 특별사법경찰 단속계획 수립 및 추진 업무 2 민생침해사범 근절 합동단속반 운영 업무 3 특별사법경찰 관리 교육계획 수립·운영 업무 4 법률자문검사 위촉 및 활동 지원 업무 5 범죄피해자지원센터 운영 지원 업무

구 분	실·과	팀	분 장 사 무
재난안전실	중대재해대응과	중대재해정책	6 중대재해 예방을 위한 주요 정책 수립·조정 7 중대재해 예방을 위한 제도 개선 추진 8 중대재해 예방 종합계획 및 종합매뉴얼 등 마련 9 중대재해 예방을 위한 교육 및 홍보 등 추진 10 중대재해 예방을 위한 중앙부처 및 지자체, 유관기관 협력 11 중대재해 예방을 위한 워크숍, 회의 등 운영 12 중대재해 관련 주요 현안 및 시책, 의회 등 업무보고
		중대산업재해	1 중대산업재해 예방 계획 및 매뉴얼 수립 2 중대산업재해 예방에 필요한 인력, 장비, 예산의 편성 및 집행 등 확인 점검 3 도 사업장 및 종사자에 대한 중대산업재해 안전 보건 확보 기준 4 및 의무이행에 필요한 조치 이행 5 중대산업재해 분야 반기별 자체점검 시행 및 확인 보고 6 중대산업재해 분야 안전·보건 관계 법령에 따른 개선, 시정 등에 관한 이행 확인 조치 7 중대산업재해 분야 안전관리 인력 배치 확인 및 평가관리 8 중대산업재해 발생 시 원인 조사 및 개선 조치
		중대시민재해	1 중대시민재해 예방 계획 및 매뉴얼 수립 2 중대시민재해 예방에 필요한 인력, 장비 예산의 편성 및 집행 등 확인 점검 3 도 관리 공중이용시설물 등 이용자 안전을 위한 의무이행에 필요한 관리상 조치 4 중대시민재해 분야 반기별 자체점검 시행 및 확인 보고 5 중대시민재해 분야 안전·보건 관계법령에 따른 개선, 시정 등에 관한 이행 확인 조치 6 중대시민재해 발생 시 원인 조사 및 개선 조치
	비상기획과	군관협력	1 군관 협력 업무에 관한 사항 총괄 2 「군의 우리도민운동」 업무 총괄 3 기타 군관 협력 업무 관련 협조사항 4 「군의 우리도민운동」 업무 - 접경지역 시군의 우리도민화 운동, 우수부대 인센티브 지원 등 5 국방협력관 업무 지원 6 사회복지요원 관리 7 체대군인 정착지원 업무 - 정착지원센터 관리·운영, 정착지원 프로그램 운영 8 군부대관련 민원 총괄 조정
		위기관리	1 통합방위요소 관리 및 운영 2 비상대비 계획, 중점자원관리·훈련에 관한 사항 3 공무원 비상대비 역량강화 교육 추진 4 평시 비상대비 및 위기관리 업무 전반 5 원전(방사능 누출사고 등) 업무에 관한 사항 6 국가지도통신망 및 비상대비 정보시스템운영·관리 7 비밀문서·보안장비 자재 등 관리 8 민방위 총괄계획(편성,교육,훈련) 수립 및 민방위 대원 편성·교육 9 민방위 훈련 및 시설·장비 관리·점검에 관한 사항
		경보통제소	1 상황근무 및 실적 관리(경보발령·전파, 장애 현황 등) 2 경보업무 추진계획 및 예산수립 추진

구 분	실·과	팀	분 장 사 무
재난안전실	비상기획과	경보통제소	3 경보통제소 정보보안 추진계획 수립 및 추진 4 경보시설 확충(접경, 경보사각, 재난취약) 사업 5 다중이용 건물 내 경보 전파체계 확립 6 경보업무 유공포상 및 시군 경보업무 지도·점검·교육 7 민방공 경보발령(접경지역·적 항공기 대비) 합동 훈련 8 민방위의 날 훈련, 현충일, 재난훈련 등 경보올림 업무 9 지진해일·너울경보 운영 관리(경보발령, 재난방송) 10 중앙·도·시군 경보시설·시스템 운영 및 관리
행정국	총무과	총무	1 주요 의전행사에 관한 사항 2 청사방호 및 청원경찰 인력운영관리 3 보안관리(을지연습, 보안감사, 보안교육 등)에 관한 사항 4 복무관리(복무점검, 유연근무제, 특별휴가 등)에 관한 사항 5 초과근무 관리운영 6 도청 출입자 관리(민간인 출입카드 발급, 스피드게이트 운영 등) 7 민간인 포상(포상발급 대장 관리, 사실 확인 등) 관리 8 직장민방위대 운영 9 민방위 비상소집대피훈련 등 각종 민관 훈련 대응 10 강원도 후원명칭 관리 11 도민의 날 경축행사, 3·1절 기념식, 8·15 경축식, 시무식중무식 12 범이꿈이 어린이집, 범이꿈이 돌봄센터 운영 및 관리 13 직장체육행사(춘계추계) 및 시도 체육대회 지원 14 국가 상징 선양사업 추진 15 직원 후생복지 및 사기진작에 관한 사항 16 참 좋은 일터 만들기 사업(직원 휴양시설, 가족친화 프로그램 운영 등) 17 공직자 기부활동 운영 18 명예도민 선정에 관한 사항 19 직장 구내식당 및 도청매점 운영 20 직장금고 운영에 관한 사항
		인사	1 본청 및 소속 행정기관 공무원 인사운영 2 인사행정·인사정책·인사운영 제도 개선 3 인사상담 및 고충처리 4 근무성적 평정제도 운영 및 승진후보자명부 관리 5 공무원 징계 및 포상 운영 6 인사기록 및 인사통계 관리 7 성과상여금제도 운영 8 보수·수당제도 운영 및 호봉관리 9 공무원외여행 심사 및 허가 10 공무원연금 및 4대 보험 관리 운영 11 대한지방행정공제회 업무 운영 12 지방행정동우회 운영 지원
		교육고시	1 지방직 공무원 임용시험 및 채용 관리 2 지방직 공무원 필기시험 출제 문제 선정 및 검증 3 지방직 공무원 시험관련 제도 개선

구 분	실·과	팀	분 장 사 무
행정국	총무과	교육고시	4 각종 자격·면허시험 시행 및 관리 5 국가직 공무원 필기시험 지원 6 국내·국외 장기 교육훈련 계획 수립 7 직장교육(아카데미 강원) 운영 8 공무원·공무직 직무 전문교육 운영 9 상시학습 시스템 관리 10 그 밖에 교육 및 고시에 관한 사항
		공무원노사	1 공무원노동조합 제도 운영 및 개선 2 공무원노동조합 단체협약 체결 및 이행 관리 3 공무원노동조합 운영 지원 4 공무원노사관계 연수 및 교육 추진 5 공무원노동조합 관련 분쟁의 조정·중재 6 시군공무원 노동조합 현안관리 및 대응 7 공무원노동조합 협의건의사항 처리 8 공무원노동조합 현황 및 주요동향 파악 9 공무원노동조합 설립운영예산 10 공무원노동조합 협력사업 추진
		기록관리	1 각종공인 신조·개각의 승인 및 관리 2 문서접수 분류·발송에 관한 사항 3 행정정보 공개제도 운영에 관한 사항 4 기록물 보존관리 등 기록관 운영에 관한사항 5 행정자료의 수집 및 활용 등 행정자료실 운영에 관한 사항 6 각종 공문서 및 간행물 발간
	자치행정과	행정	1 지방행정 시책, 시군 지도협의 및 조정 2 도와 시·군 자치단체간 행정협의·조정 3 지방자치단체의 명칭·위치 및 구역조정에 관한 사항 4 아통장 지원 업무 및 반사회 운영 5 집단민원, 지방행정 동향관리 6 선거 및 국민투표, 주민투표 및 주민소환에 관한 사항 7 주민자치 활성화에 관한 사항 8 시장·군수 정책간담회, 부단체장 회의(중앙,시군)운영 9 VIP·장관도지사 순방 추진 및 사군 탐방 10 충무계획(주민이동, 통일부 계획) 11 명절연휴 종합대책 추진 12 강원도 명예도지사 제도 운영 13 지자체간 분쟁조정위원회 운영
		조직관리	1 도의 기구 및 정원관리 2 시군의 기구 및 정원관리 3 기구·정원 관련 조례·규칙·규정 운영 4 기준인건비제 운영에 관한 사항 5 중기기본인력운영계획 수립 6 사무위임, 사무위탁 및 사무분장에 관한 사항 7 사무전결처리제도 운영

구 분	실·과	팀	분 장 사 무
행정국	자치행정과	조직관리	8 공무직 정원 관리 9 도·시군 결원보충 승인 10 도·시군의 기구 및 정원 통계 작성
		민간협력	1 주요 사회단체(국민운동단체) 관리 및 협조 지원 2 비영리민간단체 및 행정안전부 소관 비영리법인 설립 지원 관리 3 출향도민 도정참여 활성화 지원 4 민주평화통일자문회의 운영 지원 5 미수복지구 실행민 지원 및 관련단체 지원 6 강원도민회관 운영 관리에 관한 업무 7 자원봉사활동 활성화 및 기반구축 8 재난재해 대응 자원봉사 지원 9 자원봉사센터 운영 지원 및 관리 10 선행도민 대상제 운영 11 대한적십자사 관련 업무 지원 12 생활공감정책 활성화 추진 13 새마을지도자 자녀 장학금 관리
		혁신행정	1 조직문화 혁신 기본계획 수립 및 추진 총괄 2 일하는 방식 혁신추진단 운영 및 연중 캠페인 전개 3 도정 협업과제 선정 및 추진, 컨설팅 4 정부혁신 실행계획 수립·운영 5 정부혁신 추진과제 발굴 추진 및 실적관리 6 정부혁신 시군 평가 및 우수사례 확산 7 정부혁신 교육, 홍보, 자문단, 컨설팅 업무 추진 8 적극행정 실행계획 수립 및 종합평가 대응 9 적극행정위원회 운영 10 적극행정 우수사례 경진대회, 우수사례 발굴·확산 등
		고객만족	1 민원제도 개선 및 운영에 관한 사항 2 청원심의회 운영·관리 3 민원조정위원회 운영 및 민원서류(상담민원) 소관 결정·지원 4 콜센터 운영·관리 5 민원처리담당자 보호에 관한 사항 6 주민등록·인감(본인서명)·가족관계등록 업무 지도 7 각종 민원 접수·분류 및 어디서나민원 업무 8 일반여권·관용여권 접수 및 교부 9 고객만족도 조사 및 민원사무편람 정비 10 행정사 업무 및 민원실 운영에 관한 업무
		고충처리	1 강원도 인권보호 및 증진에 관한 사항 2 강원도 인권센터 운영 및 지도관리 3 인권위원회 구성·운영 4 과거사 진상규명에 관한 사항 5 민주화운동 관련자 예우 및 지원사업 추진 6 남북귀환어부 피해자 지원사업 7 민주시민교육 관련 업무 추진

구 분	실·과	팀	분 장 사 무
행정국	자치행정과	고충처리	8 사회갈등조정위원회 운영 및 지원 9 고충민원 조사 및 처리 10 찾아가는 이동신문고 운영 11 권익위 주관 고충민원 처리실태 평가 업무 12 고충민원·갈등관리 교육 관련 업무 13 국민대통합위원회 관련 업무
	회계과	경리	1 지출원 사무 2 사업소 회계사무 지도·감독 3 출납사무의 검사 4 도비 일상경비 정산서 심사 및 보고 5 회계관계공무원 재정보증 6 공사·제조·용역의 기성 및 준공검사 입회 7 세입·세출 결산 및 재정연감 합동수지 작성 8 국·도비 지출 및 정산 9 급여관리시스템 운영 관리 10 세입세출외현금 출납관리 11 자금배정 및 운용 12 회계관계 직인 관리 및 운영 13 복식부기 채무 및 원가회계 결산 14 복식부기 세입회계 및 자산관리 회계처리 15 일반회계·특별회계·기금 등 개별·통합재무제표 생성 16 지방재정관리 시스템 및 e-세출시스템 관리·운영 17 복식부기 회계제도 및 전산시스템 교육 18 회계관계 자치법규 및 지침 개정·운영 19 그 밖에 과내 다른 팀에 속하지 않는 사항
		공사계약	1 계약업무 총괄 관리 2 도 본청·사업소 발주 시설공사(변경) 계약 - 사업소 발주 변경계약 소속기관 처리 3 계약심의위원회 운영 4 시설공사 시군 계약업무 지도 5 계약·입찰정보 공개에 관한 사항 6 계약업무 제도개선 총괄 7 본청 시설공사 계약 선금 및 대가 지급 8 계약실적 총괄 관리 9 시설공사 계약업무 지도 및 타 기관 위탁 계약 10 그 밖에 계약에 관한 사무
	용역물품계약	1 도 본청·사업소 발주 용역(변경) 계약 - 단, 사업소 발주 변경계약 소속기관 처리 2 도 본청·사업소 물품(관급자재)의 구매·제조(변경) 계약 - 단, 사업소 발주 변경계약 소속기관 처리 3 제안서 평가 위원회 운영 4 용역·물품 시군 계약업무 지도 5 용역·물품 계약업무 제도개선에 관한 사항	

구 분	실·과	팀	분 장 사 무
행정국	회계과	용역·물품계약	6 본청 용역·물품 계약 선금 및 대가 지급 7 물품관리시스템 운영관리 8 물품 및 차량의 단가·임차계약 9 물품의 수급관리계획에 관한 사항 10 재물조사 및 창고관리 11 용역·물품 계약업무 제도개선 12 용역·물품 계약업무 지도 및 타 기관 위탁 계약 등
		재산관리	1 공유 재산관리 종합계획 수립·조정 2 공유 은닉재산 발굴 및 관리업무 지도·감독 3 공유재산 취득·처분·대부·관리전환 등 4 그 밖에 공유 재산의 색출 및 소유권 확보 5 공유재산의 관리 및 전산화 업무 6 공유재산의 생산적 활용대책에 관한 사항 7 공유 영조물의 관리 및 손해보험 관리 8 공유재산 관련 소송 수행 9 공유재산 관리계획 및 공유재산 심의회 운영 10 시·군유의 재산관리 업무의 지도·감독 11 관사의 정비계획 수립 및 관리·지도 12 지방공유건물 공제회 관련업무 13 공유재산의 수익모델 발굴 및 수익창출 업무
		청사관리	1 도 본청 신축 및 증개축 계획 수립 2 도 본청 건축물 부대시설 유지관리 3 도 본청 안전관리 계획수립 및 점검 4 도 본청 소방안전 계획수립 및 점검 5 도 본청 사무공간 조정 및 배정 6 도 본청 에너지 절약 계획수립 및 추진 7 도 본청 청소계획 수립 및 시설물 유지관리용역 감독 8 도 관리 관사(1급, 2급) 시설물 유지관리 9 도 본청 제설 및 수방대책계획 수립시행 10 도 본청 정원관리 및 분수 수질관리 11 타 실과 및 도 산하기관 시설공사 기술지원
		차량관리	1 도 공용차량 정수승인 및 관리 2 본청 차량 운영·관리(차량정비관리 사항 포함) 3 그 밖에 차량관리·운영 전반에 관한 사항
	정보화정책과	정보기획	1 정보화정책과 업무 기획·조정 총괄 2 중장기 정보화기본계획 수립 및 조정 3 정보화(ICT) 신규 사업 및 정책 개발 추진 4 국가 및 강원도 정보화시행계획 수립 5 강원도 정보화위원회 운영 6 통합 서비스 플랫폼 확대, 이용 활성화 추진 7 정보화사업 예산타당성 심사·운영 추진 8 정보화마을 조성 중·장기 추진계획 수립 9 농어촌 전자상거래 거점센터 조성 추진

구 분	실·과	팀	분 장 사 무
행정국	정보화정책과	정보기획	10 정보화사업 사전협의, 표준화 심의 및 SW개발 협의 조정 12 정보화 연찬대회(중앙·도) 및 국내외 선진사례 연구 13 전자정부 정보화 평가 및 시상 업무 추진 14 다기능 사무기기(PC, 노트북 등) 보급·관리 15 업무용 S/W 보급 관리 및 불법복제 방지 업무 16 정보화 교육장 운영 관리 17 한국지역정보개발원 실무협의회 운영 지원 18 자치단체 우수정보시스템 선정·공동 활용 추진 19 정보화분야 총무계획 수립 및 시행 20 정보화관련 법규 정비 21 전 도민 디지털 역량 강화 사업 추진 22 장애인 정보통신 보조기기 보급사업 추진 23 디지털 역기능 사업(인터넷 과의존 예방 등) 추진 24 디지털 격차해소 사업(취약계층 정보화교육, 중고PC 보급 등) 추진 25 그 밖에 과내 다른 담당에 속하지 않는 사항
		행정정보	1 행정정보 업무 종합 추진계획 수립 및 시행 2 행정정보화 전략 수립 및 고도화 추진 3 행정정보시스템 클라우드 정보화 사업 추진 4 반비넷(시도행정정보시스템) 운영 관리 5 시도 재해복구시스템 유지·관리 및 시군 재해복구 지원 6 온-나라(전자문서시스템) 운영·관리 7 디지털 협업 기반 스마트 행정시스템 구축 추진 - 메신저·메일 통합 구축 등 8 정보시스템 통합유지보수 추진 및 운영·관리 9 통합백업시스템 운영·관리 및 소산 10 가상화시스템, 웹하드, 전자우편시스템 등 행정업무시스템 운영 11 공직자통합메일, 행정정보공동이용, 행정전자서명 12 (GPKI), 정부원격근무시스템(GVPN)등행정업무시스템지원 13 시스템실 부대장비 및 시설물 유지보수 관리 14 시군 무인민원 발급창구 운영 지원 15 전자적 방식의 업무 연계·인수 활성화 추진 16 공공 스마트워킹센터 구축 및 운영 17 데이터기반 행정 활성화 기본계획 수립 18 공공분야 빅데이터 기획·조정, 관련 시책 추진 19 공공데이터 제공 및 이용활성화 시행계획 수립 및 추진 20 행정데이터 통합 및 시스템 운영에 관한 사항 21 정보자원 및 정보기술아키텍처(EA) 업무 추진
		정보보안	1 정보통신보안업무 기본계획 및 중·장기 전략 수립 2 사이버통합보안관제센터 운영 3 사이버침해대응시스템, 국가사이버위협공유시스템 운영 4 정보보호시스템·보안네트워크 운영 관리 5 주요정보통신기반시설 취약점 분석·평가 추진 6 정보통신망 보안성검토 및 보안적합성 검증

구 분	실·과	팀	분 장 사 무
행정국	정보화정책과	정보보안	7 정보보안관리실태 평가업무 추진 8 사이버침해사고 대응·조치 및 예방 활동에 관한 사항 9 강원 가명정보활용지원센터 운영 사업 추진 10 정보보호관련 자치법규 및 매뉴얼 정비 11 사이버보안 진단의 날 운영 12 보조기억매체(매체제어) 보안USB 운영관리 13 본청 및 사업소 정보보안 운영실태 지도 점검 14 대민서비스 홈페이지 보안취약점 점검 15 개인정보보호대책 기본계획 수립 추진 16 개인정보보호 수준진단 평가 추진 17 개인정보 침해사고 대응조치 및 예방활동 추진 18 개인정보처리시스템 취약점 진단 및 보호 조치 19 강원 정보보호지원센터 운영사업 추진
		정보통신	1 국가융합망 인프라 구축(지역거점노드) 2 국가정보통신망 운영 관리(중앙-도-시군) 3 공공 무선인프라(Wi-Fi)업무 추진 4 인터넷 및 업무시스템 망분리 업무 추진 5 지자체 CCTV통합관제센터 구축 지원 및 활성화 6 CCTV 영상기반 재난·위기 통합지원 추진 7 개인영상정보 보호 및 영상정보처리기기(CCTV) 업무 추진 8 TVWS 이용한 휴대폰 무선 중계시스템 개발 추진 9 양자산업(암호통신, 양자센싱) 기반조성 및 지원, 위원회 운영 등 10 자가 전기통신설비 업무 추진 11 정보통신공사업 민원사무 추진 12 정보통신 보안업무 추진 13 정보통신관련 자치법규 제·개정 추진 14 영상회의시스템 운영 관리 15 영상방송시스템(반비빔 캐스트) 운영 관리 16 휴대전화 불통지역 해소 추진 지원 17 농산어촌 무선인프라구축 지원 사업 18 전자팩스 업무추진 및 시스템 운영 관리 19 음성인식자동교환시스템 및 스마트행정전화 운영 관리 20 정보통신 연찬회(중앙·도단위) 업무 추진 21 정보통신분야 위기관리 업무매뉴얼 정비 22 비상대비(국가지도통신망 운영 지원)업무 지원 23 방송통신전파(무선국) 관련 업무 추진 24 통신요금관리 및 통신회선(일반, 전용) 현행화 관리 25 공사감독(공공건물 정보통신공사 설계 및 감독업무) 지원 26 통신서버 운영 관리(VMS, e-Ring, XML, ARS) 27 본청 및 사업소 IP교환시스템 네트워크 운영 관리 28 구내 통신시설 유지 및 신·증설 관리
특별자치국	자치법령과	법령기획	1 강원특별자치도 전략수립 및 설치·운영에 관한 사항 총괄 2 강원특별자치도 전략회의 운영 및 기획·조정, 주요정책 수립

구 분	실·과	팀	분 장 사 무
특별자치국	자치법령과	법령기획	3 대통령실, 중앙부처, 국회, 도의회 대응 4 특별자치도 종합계획 수립(연구용역 등) 5 특별자치도 추진계획 수립 6 행정체제 특수성 논리 개발 7 정부협약체결 및 성과평가에 관한 사항(특별법 제4조제3항 관련) 8 추진일정(로드맵) 관리 9 특별자치도(제주, 강원) 공동협의체 운영
		제도개선	1 「강원특별자치도법」 개정 관련 제도개선 계획 수립 및 시행 총괄 2 「강원특별자치도법」 개정·운영 대응 및 법제업무 운영에 관한 사항 3 특별자치도 개정 법안 마련 및 입법 추진, 입법체계 개선에 관한 사항 4 국무총리 소속 「강원특별자치도 지원위원회」(지원단 포함) 운영 지원 5 특별자치 관련 개별법령 개정 추진 6 법 시행령 및 후속 행정조치 관련 사항 7 출범 이후 단계별 제도개선 8 전문가 자문단 운영(분야별 전문가 자문단 및 실무위킹그룹 운영 등)
		홍보협력	1 강원특별자치도 홍보 전략수립 및 기획·조정 에 관한 사항 2 홍보 및 범조성(각종 학술대회 개최·지원, 각종 문화행사 기획 및 개최) 3 언론사, 대외기관 등 홍보협력에 관한 사항(기자설명회, 브리핑) 4 대외 기관단체 업무협력에 관한 사항 5 범국민 지원협의회 구성·운영 총괄(입법동력 확보 활동 등) 6 강원특별자치도 성과분석 및 홍보에 관한 사항
		역량강화	1 전문가 특강, 도시군 공무원 교육, 강원도민 역량강화 2 백서 제작 및 기록물 관리 3 명칭변경에 따른 행정조치(각종 공부 정리, 안내 사인물 정리 등) 4 출범행사 지원에 관한 사항 5 강원특별자치도 관련 법령집 제작 및 관리
		자치분권과	특례정책
	분권특례		1 자치조직권 - 조직·인사 특례, 지역인재선발, 감사위원회, 자치경찰위원회 2 자치재정권 - 지방교부세, 국가균형발전특별회계, 기금조성, 세제특례 발굴 등 - 면세특례(면세점 지정 권한 이양 등)
	자치분권		1 자치분권 업무 총괄 및 기획·조정 에 관한 사항 2 (가칭)지방시대위원회 관련 업무(구 자치분권위원회, 국가균형 발전위원회 업무) 3 특별도-시군 간 기능배분 · 협의체 운영 4 특별지방행정기관 기능 이관 · 협의체 운영 5 중앙행정기관 사무이양에 관한 사항 6 자치분권 정책개발 및 추진 7 중앙권한의 지방이양 및 자치단체 간 사무의 재배분 8 강원도자치분권협의회 구성 및 운영에 관한 사항

구 분	실·과	팀	분 장 사 무
특별자치국	자치분권과	자치분권	9 자치분권 활성화 사업 추진 10 자치분권 홍보에 관한 사항 11 도 단위 분권 네트워크 구축
		교육특구	1 교육특구 관련사항, 지방교육재정에 관한 사항 2 교육부 및 강원도교육청 협력 및 업무사항 등 3 교육자치 사무 협력 및 지원에 관한 사항
	규제혁신과	혁신총괄	1 규제혁신 전략이행계획 수립 및 추진실적(합동평가 연계) 평가관리 2 규제개혁위원회 운영, 찾아가는 규제신문고 기획운영 3 민생규제 발굴건의, 현장토론회 및 시군-유관기관 협의체 운영 4 규제혁신 우수기관 인증제 시군 지원 5 규제혁신 우수사례 경진대회, 인센티브 지원, 혁신 성과 홍보 등
		전략규제	1 강원특별자치도 토지규제권 특례 발굴 및 입법화 지원 2 핵심규제(다중복합규제) 건의과제 관리 및 개선 추진 3 정부 정책 및 도 특화전략사업 연계 법령 규제 발굴건의 4 강원특별자치도 지원위원회 연계 규제혁신 협의회 운영
		기업규제	1 강원도 기업 옴부즈만 기획운영, 중소기업 옴부즈만 연계 규제개선 2 신산업 규제혁신 과제 발굴 및 개선, 산업융합촉진 옴부즈만 연계 3 규제샌드박스 운영 및 관리 4 기업규제 혁신 토론회, 현장협의회(중앙부처·시군유관기관) 운영 5 규제개혁위원회 경제사회 분야 분과위원회 운영
행정규제	1 불합리한 자치법규 및 네거티브 전환과제 발굴 개선 2 적극행정 지원(내부규제·제도 개선, 법령 유권해석 건의, 개선사례 공유 등) 3 그림자 규제(유사규제) 발굴 및 개선 4 자치법규 규제심사 및 등록규제 정비, 규제입증 책임 제도 운영 5 규제권한 지방이양 과제 발굴·건의		
경제국	경제진흥과	경제정책	1 국 소관 행정의 종합 기획·조정 2 강원도 경제진흥계획 수립·추진 3 중앙부처 및 유관기관 간의 경제발전에 관한 업무 협조 4 경제진흥 확대회의 운영 및 강원경제 비전포럼 운영 지원 5 산업경제분야 FTA 대책 수립 6 강원 FTA활용 지원센터 운영 지원 7 강원신용보증재단, 상공회의소 지도·감독 및 경제분야 비영리법인 등록·관리 8 경제교육 및 강원경제교육센터 운영 지원 9 서민금융 지원에 관한 사항 10 서민금융 교육 및 서민금융종합지원센터 운영 지원 11 대부업 정책수립 및 지도·관리 12 그 밖에 국내 다른 과에 속하지 않는 사항
		경제분석	1 경제발전전략 추진계획 등 수립시행 총괄 2 경제상황점검회의, 자문회의 등 구성·운영 3 경제진흥분야 비상대비계획 수립·추진 4 경제동향파악 및 분석·보고 5 경제위기대응 시스템 운영계획 수립 및 실행 6 경제위기대응 체계 운영 및 진단분석·대응

구 분	실·과	팀	분 장 사 무
경제국	경제진흥과	경제분석	7 경제위기대응 매뉴얼·대응시책 수립 및 실행 8 경제위기대응 유관기관 네트워크 구축·운영 9 경제발전전략 추진과제 발굴 및 분석 10 그 밖에 지휘부 지시사항 처리
		소상공인정책	1 소상공인(전통시장) 육성계획 수립 및 시책 개발 추진 2 특성화시장(지역선도, 문광형, 골목형시장, 야시장 등) 육성 추진 3 전통시장 상인회 관련 비영리법인 인가·관리 4 상권활성화 구역 개발 및 지원 5 골러라 감자원정대 추진 6 왓지결 마케팅 추진 7 소상공인 경쟁력 강화 추진 및 경영안정 지원 8 전통시장 활성화를 위한 대기업 사회공헌기금 확보 9 전통시장 상권활성화에 관한 사항 10 전통시장 시설 및 경영현대화에 관한 사항 11 전통시장 주차장, 편의시설 등 환경개선 사업 추진에 관한 사항 12 전통시장 화재예방 및 안전관리 사업 추진에 관한 사항 13 소상공인 종합지원 사업 추진 및 소상공인지원센터 운영에 관한 사항 14 소상공인 지원 종합계획 수립에 관한 사항 15 소상공인 신용보증 지원에 관한 사항 16 소상공인 조직화 및 협업화 지원에 관한 사항
		유통소비	1 대형마트 및 SSM 업무관련 시책 개발·관리 2 중소기업 경쟁력 강화 추진 3 물가안정관리계획 수립 및 시책 추진 4 지방공공요금 및 개인서비스요금 안정 관리 5 착한가격업소 지정·운영 활성화 6 물가정보시스템, 소비자정책위원회 관리·운영 7 방문판매업 등 특수판매업체 관리 8 부정경쟁행위 지도·단속 및 상거래 질서 확립 9 담배판매업 관리 및 체인사업자 지원 10 소비자 정책 수립 및 소비생활센터 운영 11 소비자 피해 상담 및 피해 구제 12 소비자 단체 육성, 소비자 교육 및 정보 제공 13 소비자생활협동조합 인가 및 관리
	전자상거래	1 ICT기반 지역소득 연계사업 추진 2 전자상거래 활성화 등 전자상거래 총괄·조정 3 인터넷 쇼핑물 통합지원 및 역량강화 4 외부 유명 쇼핑물 입점 추진 및 상품판매 지원 5 강원더물 운영활성화 및 홍보·마케팅 추진 6 중소기업 전략상품 발굴 및 홍보 활동 7 강원도 특산품 소셜미디어 온라인 마케팅 추진 8 특산품 홍보 우수기업 팸투어 추진 및 운영 관리	
	일자리과	일자리정책	1 일자리정책 기본계획 수립 추진 2 신규 일자리정책 개발 및 사업화 추진

구 분	실·과	팀	분 장 사 무
경제국	일자리과	일자리정책	3 일자리 시책보고, 현안보고, 언론 보도자료 4 정규직 일자리 취직지원 추진 5 강원도 일자리대상 추진 6 지역일자리 목표 공시제 운영 7 실국 일자리목표제 관리 8 고용동향 및 일자리통계 분석 9 강원창조경제혁신센터 운영 지원
		일자리육성	1 강원형 미래인력 양성사업 2 강원 온라인 마케터 양성사업 3 도 일자리통합플랫폼 운영관리 및 고도화 4 도·시군 일자리센터 사업 지원 5 일자리 지원기관 취업연계 지원 6 시군 일자리 창출 지원 공모사업 7 지자체-대학 협력기반 지역혁신사업 8 대학 및 기업, 유관기관(정부, 시군 등) 일자리 협력 9 지역현안일자리 사업 업무
		일자리지원	1 강원도 사회보험료 지원 2 생계형 1인 자영업자 사회보험료 지원 3 강원형 일자리 안심공제 추진 4 강원내일채움공제(핵심형, 청년형) 추진 5 지역공동체 일자리 사업 업무 6 행복일자리 등 공공일자리 사업 추진 7 지역산업 맞춤형 일자리창출 및 양성사업 8 (재)강원도일자리재단 운영 지원(도 인적자원개발위원회 운영 등)
		청년지원	1 청년 정책 총괄 기획 및 조정 2 청년 일자리 종합대책 수립·실행 3 청년 재정지원 일자리사업 신규 발굴 및 수립·시행 4 청년 일자리사업 종합평가 및 분석, 사후관리 5 청년정책 기본계획 및 연도별 시행계획 수립에 관한 사항 6 강원도 청년 정책, 일자리·창업 관련 조례 운영 및 제·개정 7 청년창업 관련 종합계획 수립 및 시책 연구·개발과 사후관리 8 특성화고 및 대학생 일자리 협력사업 9 강원도 청년정책조정위원회 구성 및 운영 10 청년의 날 기념식 및 기념주간 행사 개최 11 청년정책 유관기관단체와의 협력체계 구축 12 청년의 사회문화 등 참여확대 지원 13 구직단념청년 및 청년구직활동 지원사업 14 지역주도형 청년일자리 사업 15 청년 창업기반 조성 및 청년창업 활성화 지원
	국제통상과	통상기획	1 통상업무의 종합 기획·조정 2 통상기획 관련 시책 발굴 및 주요현안사업 추진 3 도민 글로벌 역량강화 시책 추진 4 청소년 연수 프로그램 운영

구 분	실·과	팀	분 장 사 무
경제국	국제통상과	통상기획	5 해외도민회 행사지원 등 운영 및 관리 6 국제협력자문관 운영 및 관리 7 속초종합보세구역 활성화 추진 8 국제관계대사 관련 업무 지원 9 글로벌 강원아카데미 운영 10 GTI 협력 사업 및 북방전략 수립 추진 11 수출상담회 추진 12 외교부 소관 비영리법인 설립허가에 관한 사항 13 그 밖에 과내 다른 팀에 속하지 않는 사항
		수출지원	1 수출지원 총괄·기획 조정 2 수출촉진 종합대책 수립 3 수출 단계별 맞춤형 지원 및 경쟁력 강화사업 추진 4 도내 수출 유망제품 조사 및 수출기업 인프라 구축 5 도내 내수기업 수출기업화 사업추진 6 해외 바이어 및 해외시장 정보제공 7 해외 전자상거래 시장 개척 및 온라인 마케팅 지원 8 소담스퀘어 강원 및 글로벌 디지털 스튜디오 운영관리 9 수출입 통계 및 동향관리, WTO 및 FTA 경제협력 10 GTEP사업 및 무역교육 등 무역인재 양성 추진 11 수출유관기관 업무협의 및 협력사업 추진 12 무역의 날 및 강원 수출인의 날 행사 개최 13 수출지원시스템 유지관리 14 수출지원 사업 안내 및 홍보
		수출마케팅	1 수출마케팅 총괄 기획(농수축산식품 수출 등) 2 통합수출 온·오프라인 플랫폼 구축 및 활성화 3 ㈜강원수출 관리 및 운영지원 4 해외 국가별 맞춤형 상품(제품 및 서비스)개발 및 발굴 5 도내 글로벌 기업 제품 해외 수출 지원 6 농수산물 수출업체 생산기반 조성 지원 7 농수산물수출협회 지원에 관한 사항(수출자조금 조성 및 운영) 8 농축산식품 수출물류비 지원 9 해외시장 조사 및 시장 동향 파악 10 수출관련 전시박람회, 판촉홍보 추진 11 강원상품관 설치·운영에 관한 사항(하노이, 광저우) 12 해외 유력바이어 통합관리
		국제교류	1 국제교류 협력사업 총괄 및 공공외교에 관한 사항 2 동북아 지방정부 지사·성장회의 운영관리 3 외국어 통번역 지원 4 외국 지방정부 공무원 상호파견 및 K2H 프로그램 관리 5 강원도 국외본부 관리·운영 6 국제교류실적시스템 개선방안 수립 및 관리 7 대한민국 시·도지사 협의회 지원 및 관리 8 국제회의 관리(NEAR, UCLG 등)

구 분	실·과	팀	분 장 사 무
경제국	국제통상과	국제교류	9 국제교류 민간단체 지원사업 추진 10 친강원인 육성 및 인적네트워크 구축·관리 11 외국인유학생 유치전략 수립 및 지원사업 추진
		국제도시훈련	1 국제도시훈련센터 운영 종합계획 수립 및 시행 2 국제훈련과정 계획 및 운영 3 연수생 선발 및 연수과정, 교재개발, 평가에 관한 사항 4 UN-HABITAT 기술지원 프로그램과정 운영 5 연수후속 프로그램(해외홍보 및 실행사업) 기획 및 운영 6 아시아-태평양지역 능력배양 네트워크 관리 및 환경기술 과정 운영 7 UN-HABITAT 본부, 지역사무소 업무협약의 및 지원에 관한 사항 8 IUTC 운영위원회 구성 및 운영 9 국제 전문가 그룹회의 및 자문단 구성·운영 10 공적개발원조(ODA)사업 총괄
	기업지원과	기업정책	1 중소기업육성 종합지원 시책 수립·운영 2 강원도경제진흥원 지도·감독 3 중소기업 단체 지원 4 백년기업·유망중소기업 선정 및 관리 5 글로벌 강소기업 발굴·육성 지원 6 맞춤형 기업애로 현장 간담회 운영 7 중소기업협동조합 설립인가 및 지도·감독 8 중소기업육성자금 지원계획 수립·운영 9 중소기업육성기금 운용계획수립 10 중소기업 이차보전금 지원 11 북평산업단지 입주업체 특별지원 12 지식산업센터, 컴퍼스 혁신파크 등 입주업체 지원 및 관리 13 그 밖에 다른 팀에 속하지 않는 업무
		관로지원	1 중소기업제품 관로확대 종합계획 수립·조정 2 도내 공공구매 활성화 계획 수립·추진 3 도내 공공구매 사업설명회 개최 4 중소기업 제품 구매실적 관리 및 지역제품 우선구매 시책 추진 5 도 인증기업, 장애인기업, 기술개발제품기업 관로지원 6 도내 중소기업 마케팅 역량 강화(우수 R&D 혁신제품 및 혁신시제품 구매 포함) 7 향토공예관 지도감독 및 도내 공예산업 육성 8 도내기업 제품 품질 제고 지원 9 강원도 해양심층수산업 활성화 추진 10 도내 기업체현황 데이터베이스 운영·관리
		창업벤처	1 창업정책종합계획의 수립 및 추진에 관한 사항 2 벤처기업지원·육성에 관한 사항 3 중장기 창업·벤처 지원정책 수립 및 혁신방안 추진 총괄 4 창업생태계 통합플랫폼 멤버십 구축 5 창업생태계 민간교류협력 및 글로벌 네트워크 구축에 관한 사항 6 창업기업 투자유치 및 해외진출에 관한 사항 7 창업보육센터 운영에 관한 사항

구 분	실·과	팀	분 장 사 무
경제국	기업지원과	창업벤처	8 창업지원시설 운영 혁신방안 수립 지원 9 혁신 창업벤처 펀드 조성 및 관리 10 창업·벤처기업 지원정책 수립 및 사업 총괄 11 창업·벤처기업 지원정책 실행 12 창업·벤처 생태계 조사·분석 13 창업·벤처 지원정책 홍보
		노동정책	1 노동행정종합계획 수립 및 시행에 관한 사항 2 근로자권익보호 위원회 구성·운영에 관한 사항 3 노사화합의 협력증진에 관한 사항 4 근로자·노동단체·노동복지시설 지원에 관한 사항 5 노·사·민·정협의회 운영에 관한 사항 6 노동단체 설립 신고 처리 7 노동분쟁 및 체불임금 동향 관리 8 노동법률상담사업 운영 지원 9 강원도 감정노동자 보호 지원 10 노동 권익교육 실시 및 근로복지에 관한 사항 11 민간부문 산업재해 예방에 관한 사항 12 민간부문 비정규직 고용 및 처우개선에 관한 사항 13 생활임금 조례 및 생활임금위원회 운영 14 숙련기술 장려에 관한 사항 15 기능경기대회 지원 16 강원도 명장제 운영 17 그 밖에 노동정책에 관한 사항
		공공노동	1 비공무원 관련 조례 및 훈령 관리에 관한 사항 2 비공무원 노동조합과의 단체교섭 및 단체협약 3 비공무원 노사협의회 구성·운영 4 자치단체 및 산하기관 등 노무 자문·상담 5 공공부문 비정규직의 정규직 전환 추진 6 기간제근로자 채용 사전심사제 운영 7 공공부문 근로자(비공무원) 실태조사 8 공무원 등 비공무원 인력운영(현원관리 등) 총괄 9 도 소속 비공무원 산업안전보건에 관한 사항 총괄
	사회적경제과	사회적경제정책	1 사회적경제 총괄기획 및 조정 2 사회적경제 종합발전계획 수립 3 사회적경제 국내외 판로구축 지원 4 사회적경제위원회 운영·관리 5 사회적금융 활성화 기반 조성 6 사회적경제지원센터 운영 지원 7 사회적경제 인재육성, 청년창업 지원 8 커뮤니티비즈니스 활성화 지원 사업 추진 9 사회적경제 대표기업 육성, 경쟁력 강화 지원 10 사회적경제 네트워크 강화사업 추진 11 사회혁신과크 조성사업 추진

구 분	실·과	팀	분 장 사 무
경제국	사회적경제과	사회적경제정책	12 직거래장터 「마음고리마켓」 등 운영 지원 13 도의회, BSC, 보안업무 추진 14 예산·회계 및 물품관리, 일반서무에 관한 사항
		사회적기업	1 (예비)사회적기업 총괄 기획·조정 2 (예비)사회적기업 신규 발굴·육성 3 (예비)사회적기업 지정 및 사후관리 4 (예비)사회적기업 재정지원사업 추진 5 (예비)사회적기업 지역특화사업 추진 6 (예비)사회적기업 통합지원기관 관리 7 (예비)사회적기업 민간 네트워크 관리 8 (예비)사회적기업 홍보, 교육 및 컨설팅 지원 9 사회적경제 주간기념 행사 추진 10 사회적경제 직거래 장터 추진 11 (예비)사회적기업 통합정보시스템 운영 12 (예비)사회적기업제품 공공구매 실적 평가 13 (예비)사회적기업 판로지원 및 강원공간 운영지원
		지역공동체	1 협동조합·마을기업 육성계획 수립 2 협동조합·마을기업 관련 주요행사 유치·추진 3 협동조합·마을기업 중간지원기관 관리 4 협동조합·마을기업 교육 및 컨설팅 5 마을기업 제품 마케팅 및 판로확충 6 마을기업 선정 및 재정 지원 사업 추진 7 예비마을기업 육성 8 협동조합 신고(설립·변경·합병·해산 등) 수리 9 협동조합 주간의 날 행사 추진 10 협동조합 홍보 및 현황 관리 11 지역거점 소통협력공간 조성 지원 및 관리 12 지역공동체 사업 총괄·기획 및 조정 13 마을만들기 중간지원조직 설립·지원 14 지역공동체 관련 법령, 조례, 규칙 등 관리 15 마을공동체 사업 추진 16 한국지역진흥재단 운영지원에 관한 업무 17 강원 지역문제해결플랫폼 운영 18 혁신도시 사회혁신분야 경진대회
		상품권유통	1 강원상품권 유통 및 활성화 종합계획 수립 2 지역상품권법 제정 관련 사항 3 강원상품권 관련 규정 제정 및 정비 4 강원상품권 발행 및 훼손분 교환, 폐기 등 관리 5 대행금융기관 지정 및 관리, 수수료 지급 등 6 강원상품권 홍보대책 수립 및 추진 7 강원상품권 사용처 및 수요처 발굴 및 홍보 8 가맹점(사용점) 지정·등록 및 관리 9 강원상품권 관련 각종 광고 홍보 및 홍보물 제작·배포

구 분	실·과	팀	분 장 사 무
경제국	사회적경제과	상품권유통	10 강원상품권 홈페이지(사용점 등록) 운영, 관리 11 강원상품권 전산관리시스템(판매·환전) 구축 운영 12 전산관리시스템 관련 통계자료 관리 13 사이버 침해사고 예방 등 보안대책 수립 추진 14 부정유통 방지 대책 수립 및 추진 15 강원상품권 관련 주요 민원업무 처리 16 강원상품권 관련 유관기관·단체 협의체 운영 등 협조체계 구축 17 모바일, 전자상품권 도입 추진 18 기타 강원상품권 유통관련 사항
	폐광지역과	지역정책	1 「폐광지역 개발 지원에 관한 특별법」 운영 관리 2 폐광지역개발기금 운영 관리 3 탄광지역발전지원센터 운영·관리 4 강원랜드 협력에 관한 사항 5 폐광지역 진흥지구 지정 및 관리 6 폐광지역 비영리법인단체 관리 7 탄광종합정보시스템 홈페이지 관리 8 그 밖에 과내 다른 팀에 속하지 않은 사항
		지역진흥	1 폐광지역 종합발전계획 수립 및 관리 2 폐광지역 중장기계획(시군 역점사업) 추진 및 관리 3 폐광지역 경제활성화 사업 추진 및 지원 4 폐광지역 특화사업 발굴 및 지원 5 폐광지역 문화예술 지원 사업 추진 6 운탄고도 1330 조성 및 활성화 사업 추진
		산업육성	1 폐광지역 산업육성 및 활성화 2 폐광지역 창업활성화 지원 및 투자기업 지원사업 3 탄광지역 입주기업 인증·마케팅 지원사업 4 탄광지역 소상공인 경영안정화 지원 5 이전기업 보조금 교부 및 사후관리 6 폐광지역 저소득층 자녀교육비 지원 사업 및 7 대학생 학자금 지원 사업 8 폐광지역 주민한마음 교육사업 9 무연탄 활용 기술개발 실증사업 10 경석 활용 배터리 원료산업 육성 11 석탄 기반 원료·소재산업 발굴 및 추진 12 그 밖에 폐광지역 산업육성에 관한 사항
		광물자원	1 비축무연탄 방출계획 수립 2 비축무연탄 관리기금 운영 및 사업 추진 3 공유재산(비축장) 관리 4 광업관련 인·허가에 관한 사항 5 광업권·조광권 관리 6 광산물 생산계획 수립 및 통계 관리 7 폐광지역 광해방지사업 관리 8 광산 주변지역 환경개선 지원 사업

구 분	실·과	팀	분 장 사 무
경제국	폐광지역과	광물자원	9 산업전사 위령제 행사지원 등 유가족 지원사업 10 광물자원의 산업화 방안에 관한 사항 11 그 밖에 광산 민원에 관한 사항
		산업개발	1 강원랜드 복합리조트화 추진 2 중앙단위 폐광지역 경제개발센터(AEDC) 설립 지원 3 폐광지역경제활성화 추진 도 지원 조직 구성 및 검토 4 플라즈마 가스화 발전소 건립 지원 등 신에너지 지대 조성 5 광물자원 산업화 등 투자유치 추진 6 국회의원 발의 폐특법 개정 지원 7 석탄 활용 신산업 클러스터 조성 8 폐광지역 고유자원을 활용한 대체산업 추진 9 신규 역점사업 및 주민 상생 협력사업 발굴 추진 10 폐광지역 산업위기대응 특별지역 및 정의로운전환 특별지구 지정 추진 11 폐광지역 신규 대체사업 유치 및 발굴 12 폐광지역 청소년 진로교육 지원
산업국	전략산업과	산업혁신	1 전략산업 육성 전략 기획조정 2 지역산업진흥계획 및 지역혁신성장계획 수립 3 (재)강원테크노파크 운영 지도감독 4 (재)강원디자인진흥원 운영 및 디자인산업 육성 지원 5 4차 산업혁명 관련 신산업 육성전략 수립관리 6 그 밖에 국내 다른 팀에 속하지 않는 사항
		미래차산업	1 강원도 이모빌리티 클러스터 조성 및 생태계 조성 2 미래차 산업 육성 및 산업재편 지원 3 상생형 일자리(강원형 일자리) 사업 추진 4 뿌리산업 육성 및 한국생산기술연구원 강원본부 운영 지원
		미래항공기술	1 강원도형 UAM 시제기 개발 및 관련 기반시설 구축 2 특수목적용 드론 생태계 조성 3 드론택시 개발기업 협력체계 구축 4 드론산업 육성 기본계획 및 시행계획 수립 5 드론산업 활성화 위원회 운영 6 드론산업 육성 및 지원사업 추진
		저탄소융합	1 강원도 저탄소산업 종합발전계획 수립 2 강원도형 저탄소 신산업 육성 및 추진 3 희토류 소재산업 클러스터 조성 4 첨단소재산업 육성 및 지원 5 강원도 양자정보기술 클러스터 조성
		전략과제	1 미래전략과제 발굴 및 발전전략 수립 2 초광역 고자기장 연구 인프라 구축 추진 - 국가 고자기장 연구소 설립·유치 등 3 강원 미래 과학 포럼 운영 지원 4 인공태양 연구 생태계 조성 추진
	투자유치과	투자유치정책	1 투자유치 정책 개발 및 시책 수립 2 춘천ICT벤처센터 건립 추진

구 분	실·과	팀	분 장 사 무
산업국	투자유치과	투자유치정책	3 투자유치 관련 조례 제·개정 및 운영에 관한 사항 4 국내 투자유치 홍보물 제작, 광고·홍보 5 투자유치 성과금 등 포상에 관한 사항 6 투자유치 규제 완화에 관한 사항 7 주요 현안사업 추진 8 투자유치 지원에 관한 사항 9 BSC 성과관리, 도지사 공약사항 관리 10 지역특화산업 유치전략 수립 추진 11 공공기관·민간기업 연수원 등 투자유치 추진 12 그 밖에 과내 다른 팀에 속하지 않는 사항
		기업유치	1 국내 투자유치 전략수립 및 추진 2 수도권 및 타시도 이전기업 유치 3 국내 복귀기업 유치 4 투자유치설명회 운영 5 투자유치자문관 운영 6 기업유치위원회 운영 7 유치(이전)기업 보조금 지급 및 사후관리 8 기업이전 수요조사 및 기업유치 현황 관리 9 투자유치 온라인 플랫폼 구축 및 운영
		외자유치	1 외국인 투자유치 업무 총괄 2 외국인 투자유치 핵심프로젝트 추진 3 외국인 투자유치업무 시책개발, 총괄 조정·지원 4 외국인 투자유치 제도개선 및 관련 법령 제·개정 등 5 개별형 외국인 투자지역 기획 및 지정 6 외국인 투자유치 부동산투자이민제 지원 7 외국인 투자유치 상품개발 및 해외 마케팅 추진 8 글로벌 투자기업설명회 관련 업무 9 해외 투자 관계자와의 글로벌네트워크 구축 10 외국인 투자 통계시스템 및 외국인 투자유치 홈페이지 관리 11 KOTRA 등 외국인 투자유치 유관기관 협력·관리 12 국외투자유치협의회 및 자문관 운영
		프로젝트	1 대기업 투자유치 추진 2 대규모 현안사업 투자유치 추진 3 지역특화형 프로젝트 발굴 추진 4 도정 현안 프로젝트 투자유치 전략 수립 5 대규모 민자개발 프로젝트 투자유치 총괄 6 국내외 대규모 투자자 네트워크 구축 관리 7 레고랜드 업무 지원 및 관리에 관한 사항 8 그 밖에 프로젝트 투자유치에 관한 사항
		투자기반조성	1 산업입지 공급계획 수립 및 정책에 관한 사항 2 산업(농공)단지 개발·실시계획(변경)등 조성에 관한 사항 3 산업단지계획심의위원회 구성·운영 4 산업단지개발지원센터 및 자문단 구성·운영

구 분	실·과	팀	분 장 사 무
산업국	투자유치과	투자기반조성	5 노후산업(농공)단지 재생 및 산업구조 고도화 6 산업단지 기반시설 지원에 관한 사항(진입도로, 공업용수, 폐수중말처리시설 등) 7 산업단지 제도개선 및 법령, 조례 등에 관한 사항 8 산업(농공)단지 관리기본계획 수립 및 승인에 관한 사항 9 지식산업센터, 캠퍼스 혁신파크 등 공모 및 건립 지원 10 농공단지 조성관리 및 농공단지협의회 운영·지원 11 동해자유무역지역 지원(폴드체인)
		혁신도시	1 혁신도시 종합발전계획 수립 2 혁신도시발전지원센터 관리·운영 3 혁신도시 공공기관 지방이전 지원 4 강원혁신지식산업센터 관리·운영 5 산학연 클러스터 구축계획 수립 및 분양 활성화 추진 6 혁신도시 내 기업 등 정착 지원사업(입주승인, 보조금지원 등) 7 혁신도시 이전공공기관별 지역발전계획 수립 지원 8 혁신도시 지역혁신 주체 간 상생협력 지원사업 9 혁신도시 활성화 기업 등 유치·육성 사업 10 혁신도시 정주여건 조성·개선 사업 및 성과확산사업 추진 11 혁신도시 지역인재 육성 및 채용 지원 12 원주기업도시 건설 지원 13 기업도시(SPC) 이사회 및 출자현황 관리 14 공공기관 유치 및 이전에 관한 사항
	바이오헬스과	바이오산업	1 바이오헬스산업 육성 중장기 전략 수립 2 지역특화 바이오헬스 선도산업 발굴 및 총괄 기획·조정 3 국가항체클러스터 구축·운영 지원 4 미래감염병 대응 연구개발 센터(BL3) 구축·운영 지원 5 바이오의약품 육성 지원에 관한 사항 6 체외진단의료기기 산업 활성화 및 고도화 추진 7 바이오 유망기업/스타기업 육성 지원 8 스크립스코리아항체연구원 운영 지원 9 헬스케어 소재 산업 육성 지원 10 뷰티산업 육성 및 관련 조례 운영 11 강원 바이오기업 현황 조사 및 통계 관리 12 도내 바이오헬스 혁신기관 협력사업 추진 13 지역혁신 선도연구센터(RLRC) 구축사업 추진(바이오신약개발) 14 햄프기반 바이오 신소재 연구개발 및 산업화 지원 15 그 밖에 과내 다른 팀에 속하지 않는 사업
		디지털헬스	1 디지털헬스케어 산업 총괄 기획·조정 및 중장기 전략 수립 2 디지털헬스케어 산업 육성 및 지원 3 디지털헬스케어 관련 특구 사업 추진 4 국가혁신클러스터 육성에 관한 사항 5 디지털헬스케어 혁신 인프라 조성 및 운영 - 모바일헬스케어센터 및 디지털치료기기 개발지원센터 6 의료기기산업 총괄 기획·조정 및 육성

구 분	실·과	팀	분 장 사 무
산업국	바이오헬스과	디지털헬스	7 강원 의료기기 사업화 촉진 및 해외 시장 진출 지원 8 의료기기 임상·실증 구축 및 국제인증 획득 종합 지원 9 디지털헬스케어 및 첨단의료기기 산업 신기술개발 육성 및 지원 10 디지털헬스케어 및 의료기기산업 관련 정부 공모과제 유치 지원 11 강원 지역혁신플랫폼(RIS) 구축 사업 추진(디지털헬스케어)
		정밀의료산업	1 정밀의료 빅데이터 산업기반 구축 및 기업육성 2 정밀의료 빅데이터 창업·벤처기업 전문인재 양성 3 강원 정밀의료 빅데이터산업 규제자유특구 추진 4 정밀의료 빅데이터 국가공모사업 추진 5 정밀의료 인공지능 확산사업추진 6 건강보험 빅데이터 진료지원플랫폼 구축 추진 7 라이프로그 빅데이터 의료산업 기반 구축 및 기업육성 8 보건의료 데이터 기반 임상시험 산업화 추진 9 지역혁신 선도연구센터(RLRC) 구축사업 추진(정밀의료) 10 강원 지역혁신플랫폼 구축 사업(RIS) 추진(정밀의료)
		과학기술	1 과학기술진흥종합계획 및 시행계획 수립 2 과학관 유치, 등록/취소, 육성계획 수립(국립전문과학관 건립 지원) 3 강원도 과학기술위원회 및 연구회 운영 4 지역과학문화 활성화(지역거점센터 운영 등) 추진 5 강원도 여성과학기술인 육성 및 관련 조례 운영 6 지식재산 진흥 및 창업기업/스타기업 육성(도내 지식재산센터 운영 지원) 7 직무발명 특허 및 등록관리 8 연구개발 혁신체계 구축 및 연구개발지원단 운영 지원 9 강원 강소연구개발특구 지정 운영 10 산학연 협력 기술개발 지원 총괄
	에너지과	에너지정책	1 지역에너지 중장기계획 수립 및 총괄 2 에너지 정책 신규사업 발굴 및 육성 3 탄소자원화 관련 사업 추진 4 「강원도 에너지 기본 조례」 운용 5 강원도 에너지위원회 및 에너지 대상 운영 6 에너지이용합리화 실시계획 수립 및 추진 7 에너지절약 대책 및 홍보사업 추진 8 집단에너지 사업에 관한 업무 9 신재생에너지 발전포럼 운영 10 신재생에너지 전기관 운영관리 11 그 밖에 과내 다른 팀에 속하지 않는 사항
		신재생에너지	1 신재생에너지 중장기계획 수립 및 추진 2 대규모 신재생에너지 발전사업 개발 추진 3 주민참여형 신재생에너지 발전사업 추진 4 신재생에너지 발전단지(풍력, 태양광 등) 운영 및 관리 5 신재생에너지 지역, 주택 및 건물 등 국비지원 사업 추진 6 에너지 절약 및 에너지 복지사업(취약계층 LED 보급 등) 추진 7 가덕산 풍력발전단지 조성 및 출자기관(SPC) 지도·감독

구 분	실·과	팀	분 장 사 무
산업국	에너지과	신재생에너지	8 민간 및 공공기관 신재생에너지사업 추진 지원 9 신재생에너지 연구개발 및 산업육성 지원 10 신재생에너지 동향 파악, 대응 및 통계 관리 11 신재생에너지 설치 의무화사업 관련업무 추진 12 지역에너지 담당공무원 연수 관련업무 추진 13 신재생에너지사업 특별회계 운용 관리 14 친환경 에너지타운 조성사업 추진 15 신재생에너지 관련 신산업 추진 16 수상·하천·농업·도로·교통시설 연계 신재생에너지 사업 추진 17 해수 및 폐열 활용 에너지 보급사업 추진 18 군부대 유휴 부지 내 신재생에너지사업 추진 19 신재생에너지 관련 남북교류협력사업 추진
		에너지관리	1 「전기사업법」에 관한 업무 2 「전원개발촉진법」에 관한 업무 3 「발전소주변지역 지원에 관한 법률」 관련 업무 4 「원자력진흥법」 및 「방사성폐기물 관리법」에 관한 업무 5 「전력기술관리법」 및 전력신기술 지정에 관한 업무 6 「전기공사업법」에 관한 업무 7 「농어촌 전기공급사업 촉진법」에 관한 업무 8 「전기용품 및 생활용품 안전관리법」중 전기용품에 관한 업무 9 「고압가스 안전관리법」에 관한 업무 10 「액화석유가스의 안전관리 및 사업법」에 관한 업무 11 「도시가스사업법」에 관한 업무 및 LNG 공급 추진 12 「석유 및 석유대체연료 사업법」에 관한 업무 13 「계량에 관한 법률」 관련 업무 14 연탄품질 및 연탄수급 관리 및 연탄쿠폰에 관한 업무
		기후변화대책	1 바이오가스 생산설비 운영관리 2 천연가스자동차(NGV) 보급 3 천연가스자동차 충전소 설치 지원 4 전기자동차 보급, 충전인프라 구축 5 기후변화대응 종합계획 수립 6 (재)한국기후변화연구원 운영 지원 7 국제 탄소시장 개발·협력·지원 8 기후변화 관련 국내외 협의체 구성 및 운영 9 부문별 온실가스 감축대책 수립 및 추진 10 온실가스·에너지 목표관리제 운영 및 관리 11 기후변화적응 선도사업 추진 12 기후변화대응 지자체 테마사업 추진 및 관리 13 온실가스 배출권의 할당 및 거래에 관한 사항 14 비산업부문 사업장 온실가스진단 컨설팅 15 탄소포인트제 운영 및 관리 16 강원기후변화교육센터 운영 및 관리 17 온실가스 배출·감축량 통계구축 및 관리

구 분	실·과	팀	분 장 사 무
산업국	에너지과	기후변화대책	18 녹색생활실천 캠페인 및 주민 교육·홍보에 관한 사항 19 환경기초시설 탄소중립프로그램 추진
		수소산업	1 수소 저장·운송 클러스터 구축사업 추진 2 액화수소산업 규제자유특구 실증추진 3 액화수소기반 수소충전소 기술개발 및 실증 추진 4 액화수소 신뢰성평가센터 등 기술개발단지 조성 5 수소기업 특화산업단지 조성사업 추진 6 플라즈마 청정수소 클러스터 조성 7 수전해 그린수소 생산시설 실증단지 조성 추진 8 수소 소재·부품 전환기업 지원사무 업무 9 세라믹 원료소재기반 수소에너지 활용산업 추진 10 소규모 수소액화플랜트 사업 추진 11 수소어선, 수소열차, 수소드론, 기술개발 사업 추진 12 수소 전문기업 및 소재부품 기업의 육성·유치 13 신산업 연구개발(R&D) 기관 설립 및 지원 14 에너지 신산업(융합) 육성전략 수립 15 에너지 신산업 정책 홍보 및 설명회·세미나 개최 16 수소경제 육성 및 수소 안전관리법 관한 업무 17 수소산업 육성 조례 제·개정 업무
	수소기반	1 청정수소 수입항만 거점 조성사업 추진 2 수소시범도시 인프라 기술개발(R&D) 업무 3 수소 거점도시 뉴타운 조성사업 추진 4 수소에너지 기반 어촌마을 조성사업 추진 5 청정에너지 기반 녹색 산업·관광·휴양형 복합 거점 뉴딜타운 조성 6 수소교통 복합기지 구축사업 추진 7 상용차 수소복합스테이션 구축사업 추진 8 강·동·삼 메가시티 수소경제 특구조성사업 추진 9 수소안전관리 이행 및 검사에 관한 사항 10 수소용품 제조사업 허가·등록·사업개시신고 등 11 수소 분산형 생산시설 구축 및 거점형 생산시설 추진 12 수소 충전소 구축사업 추진 13 국제 수소포럼 기획 및 개최 14 연료전지 발전단지 조성 등 기반구축사업 추진 15 주택대상 잉여전력거래 플랫폼 등 에너지프로슈머 육성사업 추진 16 전력거래 기반 플러스에너지 주택단지 조성사업 17 우리집 전기저금통 및 아낀전기 거래사업 추진 18 플랫폼 기반 에너지 신산업 융합모델 개발 및 확산	
	디지털산업과	디지털산업정책	1 디지털산업과 업무 기획·조정 총괄 2 디지털 혁신 계획 수립 및 디지털 혁신 거점 조성 3 디지털 산업기반 육성 전략 수립 및 산업생태계 육성 4 디지털 혁신 과제 기획·발굴 및 지원 5 디지털 전환 및 융합 사업 발굴 및 정책 개발에 관한 사항 6 수열에너지 융복합 클러스터 조성사업

구 분	실·과	팀	분 장 사 무
산업국	디지털산업과	디지털산업정책	7 수열클러스터 투자선도지구 지정(변경) 운영 관리 8 수열에너지 공급시스템 구축에 관한 사항 9 물-에너지 집적단지 조성에 관한 사항 10 친환경 데이터센터 집적단지 조성 및 기업유치 11 변전소 신설 및 수상 태양광 발전단지 조성 지원 12 그 밖에 과내 다른 담당에 속하지 않는 사항
		데이터산업	1 빅데이터 관련 사업 총괄 기획·조정에 관한 사항 2 빅데이터 추진 전략 수립 및 활용 활성화에 관한 사항 3 빅데이터 산업육성 기반 구축 및 산업생태계 육성 4 빅데이터 인재양성 추진 5 데이터기반 분석 과제 발굴 및 시행 총괄 6 빅데이터 공유 활용 플랫폼 고도화 및 운영 총괄 7 빅데이터 관련 포럼, 엑스포 등 개최 8 K-CLOUD PARK 데이터산업 육성기반 구축 9 K-CLOUD PARK 데이터산업 융합밸리 조성 10 K-CLOUD PARK 의료 AI 이노베이션센터 구축 및 운영관리 11 K-CLOUD PARK 데이터 기업 발굴·육성 및 지원 정책 추진 12 인공지능 산업 육성 및 지원 13 인공지능 지역확산 선도사업 추진 14 인공지능 지역확산 특화사업 추진 15 인공지능 데이터 수집, 확보, 활용방안 수립
		디지털융합	1 ICTSW융합산업 육성 전략 수립 및 추진 2 ICT·SW융합산업 정책·개발 및 사업 추진 3 도내 ICT·SW중소기업, 연구·진흥기관, 대학 등 육성 지원 4 ICT·SW융합 신기술 기반 산업 육 5 ICT·SW융합 기반 공공서비스 사업 발굴 및 운영관리 6 ICT·SW융합 신기술 R&D 및 기업 지원 7 SW서비스 사업화 지원 사업 추진 8 ICT·SW 인력양성 (SW중심대학 지원 등) 9 ICT 콘텐츠 지역성장 거점구축 지원 10 ICT·SW분야 정책연구회 및 정책포럼 개최·운영 11 권역거점 지역SW산업진흥기관 지원에 관한 사항 12 디지털 관련 정보문화행사 추진 등 13 지역 IT·SW산업 통계조사에 관한 사항 14 타부서(도,산하기관)의 ICT사업 검토 및 지원 15 ICT산업 관련 데이터베이스 구축 관리 (민관산학)
디지털콘텐츠	1 디지털콘텐츠 산업 육성 전략 수립 및 산업생태계 육성 2 디지털콘텐츠 공공서비스 사업 발굴 및 운영관리 3 디지털콘텐츠 저작권 보호 산업 육성 4 디지털콘텐츠 전문기업 육성 및 전문인력 양성기반 구축 5 디지털콘텐츠 공모사업 공모 지원, 실·국·본부 사업 지원 6 디지털콘텐츠 국·내외 동향 및 이슈 조사·분석 7 메타버스 총괄기획 및 조정에 관한 사항		

구 분	실·과	팀	분 장 사 무
산업국	디지털산업과	디지털콘텐츠	8 XR기반 강원 메타버스 플랫폼 구축 및 운영(Virtual 강원) 9 분야별(관광, 민원, 경제, 복지 등) 메타버스 콘텐츠 Virtual 강원 플랫폼 연계 지원 10 2024 강원동계청소년올림픽 메타버스(VR·AR·XR) 11 콘텐츠 및 서비스 개발 12 메타버스 클러스터 육성·운영(허브, 멀티플렉스 등) 13 메타버스 클러스터 조성 관련 각종 제도개선 및 조례 제정 14 메타버스 산업 활성화 산학연 네트워크 구축 15 메타버스(VR·AR·XR) 지역거점센터 구축 지원 16 미디어센터 구축 추진 17 스마트토이 도시 조성 사업 추진 18 강원 메이커스페이스 구축 사업 추진 19 SW융합 클러스터 지원 및 관련기업 육성 20 SW융합클러스터 특화산업 강화사업 추진 21 스마트빌리지 보급 및 확산사업 22 스마트 웨케이션 시범도시 사업 추진 23 ICT 전문인력 양성 추진(SW중심대학, SW미래채움, ICT이노베이션 스퀘어 조성)
	반도체산업추진단	반도체총괄	1 반도체 클러스터 조성 계획 수립 및 기획·총괄에 관한 사항 2 클러스터 입지 관련 규제 개선 3 인센티브 및 지원 제도 발굴(조례 제·개정 등) 4 반도체분야 전문가 자문단 구성 및 운영 5 탐별 분장에 속하지 않는 추진단 관련 사무
		반도체유치	1 반도체 제조 기업 및 연관기업, 연구소 등 유치 2 반도체 전문인력 양성 및 인력 공급 관련 사항 3 테스트베드 구축 및 운영 지원
		반도체기반조성	1 부지 조성 계획 수립 2 부지 조성 관련 협의 및 인·허가 지원 3 특화단지 조성 관련 SPC 구성 지원 4 클러스터 내 용수 공급, 오·폐수 처리 지원 5 클러스터 진입도로 개설, 전력 확보 지원 6 기타 클러스터 기반조성과 관련된 사항
문화관광국	관광정책과	관광기획	1 관광정책 총괄 기획 및 조정에 관한 사항 2 관광진흥조례, 관광 관련 법·제도 관리 3 수도권, 동해안권 관광협의회 운영 4 강원관광 현황 및 관광통계 관리 5 관광사업체 경영안정자금 지원 6 금강산 관광 재개 등 남북 간 관광교류에 관한 사항 7 DMZ박물관 지도감독 8 강원도관광재단 운영 지원 및 지도감독 9 그 밖에 국내 다른 과에 속하지 않는 사항
		관광개발	1 관광개발 종합 기획 및 조정에 관한 사항 2 광역 관광개발사업 추진 3 문화관광·생태녹색 자원 개발사업 4 지역관광거점도시 육성사업

구 분	실·과	팀	분 장 사 무
문화관광국	관광정책과	관광개발	5 계획공모형 지역관광개발사업 및 관광개발 공모사업 6 관광특구 관리·운영 및 광역관광특구 추진 7 소규모 관광개발사업 8 길 관련사업, 관광지내 식도·케도 업무 9 스마트 관광도시 및 무장애관광도시 조성 10 면세점에 관한 사항
		국내관광	1 국내관광 마케팅 관련 주요시책 수립 및 추진 2 관광상품(콘텐츠) 및 특화사업 개발·운영 3 국내 관광시장 대상 홍보마케팅사업 추진 4 강원도 여행의 달 운영 등 국내 관광객 유치에 관한 사항 5 문화관광축제 및 우수지역축제 육성지원 6 관광두레 업무 7 온라인 강원관광(홈페이지, SNS) 관리 운영 8 관광수용태세 개선 9 문화관광해설사 운영 지원 10 관광서비스 인프라 조성 및 지원
		해외관광	1 해외관광 마케팅 관련 주요시책 수립 및 추진 2 동계 관광상품 및 한류 관광상품 육성·운영 3 해외 관광시장 대상 홍보마케팅사업 추진 4 외국인 관광객 유치에 관한 사항 5 외국인 관광객 유치 웰니스·의료관광 연계 업무추진 6 해외 강원관광사무소 총괄 관리 7 동아시아관광포럼(EATOF) 및 국제 관광교류 운영 8 관광공사·유관기관·광역지자체 연계업무 추진 9 MICE 산업육성 및 기반조성
		관광기반	1 관광단지 및 관광지 인·허가(지정 및 조성계획 변경) 2 관광단지 및 관광지 개발사업 관리 3 관광시설 관련 주요현안 사업 추진 4 관광숙박업에 관한 사항 5 국민여가 캠핑장 조성 및 야영장에 관한 사항 6 관광시설분야 재난대응 및 복구 계획 수립 총괄 7 관광시설 투자유치 및 인허가 지원 8 관광분야 공유재산 관리 및 운영
	관광자원	1 기존 폐광지역 복원사업 사업장 관리 및 활성화 추진 2 폐광지역 특화마을 조성 및 관광기반 여건 개선 3 폐광지역 관광자원화 사업 발굴추진 4 탄광문화촌 등 도유시설 관리 및 운영 5 백두대간 문화철도역 연계협력사업 6 설악권 관광개발 현안사업 추진 7 항공산업 및 공항 활성화에 관한 사항 8 공항 신규노선 개설 및 재정지원에 관한 사항	
	문화예술과	문화정책	1 문화예술진흥 종합계획 수립 2 문화기반시설 조성 및 활성화(복합센터, 생활문화센터 등)

구 분	실·과	팀	분 장 사 무
문화관광국	문화예술과	문화정책	3 강원문화재단 운영 지원 4 문화예술분야 비영리법인 설립허가 및 관리 5 예술인 창작활동 및 복지지원 6 도단위 문화예술단체 운영지원 7 문화가 있는 날 운영 8 공공저작물 자유이용 업무 9 수어 활성화 지원 10 국어책임관 관련 업무 및 공공언어 개선 추진 11 문화예술분야 국가안전대진단업무(총괄) 12 국가균형발전 특별회계예산(문화분야) 13 점자문화 진흥 및 활성화 14 지역서점 활성화 추진 15 강원도 문화상 16 문화예술분야 정부합동평가 총괄 17 도내(시군 및 민간단체 등) 문화행사 홍보(총괄) 18 그 밖에 다른 팀에 속하지 않는 사항
		문화예술	1 전문예술법인·단체 지정·육성 2 시군 및 문화예술단체 문화예술활동 지원 3 찾아가는 문화예술활동 지원사업 4 도 주관(단위) 문화예술단체 공연 지원 5 지역대표공연예술제 지원 6 강원도립예술단 운영 7 (재)강원도립극단 지원 및 지도·감독 8 평창대관령음악제 운영 지원 9 지역문화예술교육지원센터 지원 및 관리 10 문화예술교육사업 11 공공 공연장(문예회관 포함) 지원 및 관리 12 예술인촌 조성사업 13 도내 문학관 등록 및 관리 14 통합문화이용권 사업 15 장애인 문화예술활동 지원 16 대관령 야외공연장(뮤직텐트) 운영관리 17 강원국악예술회관 운영 관리 18 문화예술 국제교류사업
		문화산업	1 문화산업 육성지원 2 강원영상위원회 운영 지원, 도내 영화제 지원 3 지역특화콘텐츠 개발 지원사업 4 애니메이션, 뉴미디어아트 산업 지원 5 아트컬처랩 조성 지원 6 강원국제예술제 개최 지원 7 박물관·미술관 건립 및 운영 8 e-스포츠대회 등 게임산업, 대중음악산업 지원 9 작은영화관 및 영상미디어센터 건립 지원

구 분	실·과	팀	분 장 사 무
문화관광국	문화예술과	문화산업	10 독서문화, 도서관 지원 및 건립사업 11 문화도시, 문화특화지역, 문화재생 등 12 공공조형물·공공미술품 설치 및 관리 13 건축물 미술작품 관리, 심의 운영 14 강원아트페어 및 강원미술시장 지원
		문화행사	1 올림픽 문화프로그램 운영 2 올림픽 계기별 기념행사 추진 3 올림픽 대표행사 추진 4 글로벌 문화교류 프로그램 운영 5 올림픽시군 문화행사 추진 6 올림픽 공연전시 프로그램 운영 7 국제문화행사 유치 및 개최지원 - 제12회세계합창대회, 2025유니마총회 8 강원예술인 한마당 축제 개최 - 예술인참여정기공연, 작품전시회순회개최 9 DMZ 피스트레인 뮤직 페스티벌 운영 10 단기 문화행사 프로그램 운영
	문화유산과	문화유산정책	1 문화유산 보존·관리·활용 종합계획 수립 및 기획 조정 2 중무행정(전통사찰 포함)에 관한 사항 3 주요 제례·전통문화 행사 지원에 관한 사항 4 향토문화 축제 및 향토의 일 선양 사업 추진 5 향토문화상(울곡대상, 의암대상) 6 강원문화재연구소 운영 지원, 종교법인 설립·변경허가 7 강원도사·북강원도사 및 강원도정·의정사 편찬 8 문화유산 관광자원개발 지원 9 충효교육 활성화(향교, 유도회) 10 그 밖에 다른 팀에 속하지 않는 사항
		문화유산보존	1 문화재 지정 및 위원회 운영, 문화재 정기조사 2 국외소재 문화재 환수, 박물관 및 전시관 관리 3 동서고속화철도 역세권 매장문화재 조사 지원 4 유네스코 지정 세계유산 등재 추진 5 통일대비 북 강원도 문화재 조사 교류 및 학술조사(철원성) 6 문화재 현상변경 허가 심의, 문화재·전통사찰 보수정비 7 대규모 역사유적 복원 및 공원 조성, 근대역사문화공간 재생 8 문화재 및 전통사찰 안전관리, IOT 활용 문화재 방재시스템 구축 9 무형문화재 전수교육관 보수 및 문화재 돌봄사업, 건조물 문화재 실측 10 문화재 안전관리 및 재해예방, 문화재 수리업체 등 관리 11 그 밖에 문화유산보존에 관한 사항
		문화유산활용	1 문화유산 활용사업(야행, 산사, 향교·서원 등) 추진 2 민속마을·고택 운영 프로그램 지원, 자연유산 민속행사 지원 3 전통누정 전통문화 공연, 지역문화유산 교육 사업 4 무형문화재 보호육성 및 전승금·공개행사비 지원 5 그 밖에 문화유산활용에 관한 사항

구 분	실·과	팀	분 장 사 무		
문화관광국	올림픽지원과	기획총괄	1 2024 강원 동계청소년올림픽대회 강원도 행정지원본부 구성·운영 2 2024 강원 동계청소년올림픽대회 지원 종합계획 수립 3 대회 종합상황실 운영계획 수립 및 대회기간 운영 4 대회 안전분야 지원(군·소방·경찰) 대책 수립 5 대회 관련 정부·국회 대응 6 「2024 강원」 청소년 참여 사업 추진 7 「2024 강원」 청소년 교육 사업 추진 8 도 초청 주요인사 공식행사 및 대회 참여 지원 9 올림픽 관련 법령 제도 정비 10 올림픽 관련 법인단체 설립·지원 11 「2024 강원」 지원 시책 추진 (시군 협력 사업 등)		
		대외협력	1 2024 강원 동계청소년올림픽대회 대외협력 업무 총괄 2 조직위 및 개최도시 현안 대응 3 IOC, 조직위, 동계국제경기연맹 등 협력에 관한 사항 4 국가스포츠정책위원회 관련 업무 추진 5 대회 홍보 및 범업 추진 6 대회 자원봉사 프로그램 운영 지원		
		운영지원	1 대회 손님맞이(숙식·식음 등) 종합대책 수립 2 대회 손님맞이 숙식·식음 서비스 지원 관리 3 2024 강원 동계청소년올림픽대회 개·폐회식 지원 4 대회 서포터즈 운영 지원 5 대회기간 관중 참여 확대 6 입장권 관련 조직위 업무 협의 7 동계스포츠 저개발국 청소년 지원 8 노벨평화상 월드서밋 강원 개최		
		올림픽유산	1 2024 강원 동계청소년올림픽대회 성화봉송 맞이 행사 추진 2 2024 강원 동계청소년올림픽대회 성화봉송 운영 지원 3 올림픽기념관 관리·운영 4 올림픽기념관 주변시설 확충 공사 추진 5 올림픽기념관 시설물 관리(하자관리, 보수공사 등) 6 올림픽기념관 전시 및 유물관리 7 2018 평창기념재단 관리·운영 8 2018 평창동계올림픽 유산사업 추진 9 2018 평창동계올림픽 마스코트 조형물 사후관리		
		시설총괄	1 설상·빙상경기장 통합유지관리계획 및 위탁관리 총괄 2 사후활용 관련 「동계올림픽특별법」 등 법령·지침 제도 정비 3 슬라이딩센터 사후활용(플라잉스켈레톤) 추진 4 국민체육센터 관련업무 추진 5 동계올림픽시설 국고보조금(체육진흥기금) 정산 추진		
		설상시설	1 2024 청소년올림픽 설상시설분야 업무지원 2 설상 경기장 건설관련 설계 및 공사 추진 3 설상분야 각종 국제대회 및 대규모행사 시설지원 업무 4 설상경기장 유지관리계획 및 사후활용계획 추진		
			올림픽시설과	시설총괄	

구 분	실·과	팀	분 장 사 무
문화관광국	올림픽시설과	설상시설	5 2024 청소년동계올림픽 시설관련 총사업비 관리 업무 6 2024 청소년올림픽조직위원회 및 유관기관 업무협의 7 설상경기장 공유재산 관리계획 수립 및 방침 결정 업무
		빙상시설	1 2024 청소년올림픽 빙상시설분야 업무지원 2 빙상 경기장 건설관련 설계 및 공사 추진 3 2024 청소년올림픽조직위원회 및 유관기관 업무협의 4 올림픽 경관 조형물 관리 운영 5 빙상경기장 공유재산 관리계획 수립 및 각종 인허가 6 평화 데마파크 조성 관련 업무 7 빙상분야 각종 국제대회 및 대규모행사 시설지원 업무 8 빙상경기장 사후활용계획 및 유지관리 업무
		특구개발팀	1 2단계 특구종합 계획 수립 2 특구종합계획 변경(경미한 사항 변경) 3 특구관련 관련 법령·제도 정비 4 올림픽 특구 경관 지원사업 정산 5 특구 조성 및 개발사업 추진 6 사업시행자 지정 및 변경 7 특구개발 지침 수립 및 관리
		설비관리	1 설상·빙상경기장 기계 및 전기, 소방, 통신분야 유지관리 업무 2 설상·빙상 경기장 에너지 절감 방안 모색 및 태양광발전사업 추진 3 올림픽경기장 공용차량 및 공공시설 유지관리 4 디지털공연장 연계조성 업무 및 지역연계 첨단CT실증 공모사업 추진 5 경기장 에너지 절감을 위한 신재생에너지 도입 추진 6 정선알파인경기장 유지관리 및 사후활용 업무 7 2024 강원동계청소년올림픽 대비 경기장 설비·장비 유지관리 업무
복지국	복지정책과	복지기획	1 국 소관 행정의 종합 기획·조정 2 사회복지직렬 인사 및 조직관리 3 사회복지종합계획 수립 및 관리 4 사회복지 관련 법인·시설 설치허가 및 지도·감독 총괄 5 강원도 사회복지위원회 관리 운영 6 개인운영 신고시설 운영 지원 7 사회복지시설 종사자 복지수당 지원 등 처우개선 8 취약계층 보호 및 복지사각지대 발굴 지원 종합계획 수립 9 강원도 사회복지회관 운영 지원 10 보훈단체 지도육성 등 보훈 관련 업무 11 행복한강원도위원회(교육복지분과) 운영 지원 12 그 밖에 국내 다른 과에 속하지 않는 사항
		생활보장	1 국민기초생활수급권자 지원 및 보호관리 2 의료급여 업무에 관한 사항 3 의료급여기금특별회계 운영 4 차상위계층 보호에 관한 사항 5 긴급복지 지원에 관한 사항 6 통합조사 관리

구 분	실·과	팀	분 장 사 무
복지국	복지정책과	생활보장	7 노숙인 보호에 관한 사항 8 의사상자 지원에 관한 사항 9 사회보장정보시스템 운영 10 정부양곡할인 지원에 관한 사항 11 초중고 교육비 지원에 관한 사항
		지역복지	1 찾아가는 보건복지서비스 사업 추진 2 공공사회복지 및 통합사례관리 사업 추진 3 사회복지협의회 운영 지원 4 지역사회보장협의체 운영 지원 5 지역사회서비스 투자사업 추진 6 가사·간병 방문지원사업 추진 7 사회복지공동모금회 운영 지원 8 사회공헌장 및 공헌사업 활성화 추진 9 자활사업 추진 및 자활기금 관리·운영 10 광역·지역자활센터 운영 지원 11 자산형성지원 사업 추진 12 푸드뱅크·푸드마켓 등 기부식품 활성화 사업 지원 13 종합사회복지관 운영 지원 14 사회적 고립가구 안전망 확충 및 고독사 예방에 관한 사항
		보육지원	1 보육사업 종합계획 수립 및 조정 2 사회복지법인(보육) 설립허가 및 지도·감독 3 어린이집 운영 지원 및 지도·감독 4 보육료 지원 5 육아종합지원센터 운영지원 및 지도·감독 6 보육교사 교육원 관리 7 보육교사 양성교육 수강료 조정 8 보육교직원 자격 및 보수교육 추진 9 대체교사 지원사업 10 어린이집 이용 불편 신고센터 운영 11 어린이집 누리과정 운영지원 12 보육정책위원회 운영 13 국·공립 어린이집 확충 14 어린이집 평가인증 운영 지원 15 어린이집 기능보강사업 추진 및 지도 16 특수어린이집 및 취약어린이집(영아, 장애아) 설치 및 운영지원 17 어린이집 건강, 급식, 위생, 안전관리 지도 18 보육통합정보시스템 운영 19 인증 어린이집 운영 20 공공형 어린이집 운영 21 부모 모니터링단 지원 및 건강주치의 운영 22 보육통계 관리
육아지원	1 아동복지정책 종합계획 수립 2 아동복지심의위원회 운영 관리		

구 분	실·과	팀	분 장 사 무
복지국	복지정책과	육아지원	3 육아기본수당 지원 4 아동수당 지원 5 지역아동센터 및 아동복지교사 운영 6 지역아동센터 종사자 인건비 보전사업 추진 7 다함께 돌봄사업 운영·지원 8 온종일 돌봄 원스톱 서비스 9 온종일 돌봄체계 구축 지원 10 아동돌봄 정책 및 시범모델 발굴·추진 11 아이돌봄 사업의 유기적 연계 방안 모색 12 아이돌봄정책 기본 계획 수립 13 출산정책 관련 주요 현안대응 14 다자녀가정지원사업 15 저출산극복 사회연대지원 사업 16 행복출산 원스톱 서비스 17 다자녀가정 특별지원사업 운영
		아동보호	1 아동복지시설 운영 지원 및 지도·감독 2 아동복지시설 퇴소 아동 자립 지원 3 아동복지시설 기능보강사업 추진 4 공동생활가정 운영지원 및 지도·감독 5 아동복지관련 단체 지원 및 관리 6 아동행복지원사업 운영·지원 7 아동급식 지원 8 소년·소녀가정 보호 관리 9 실종아동 등의 보호 및 지원 10 아동안전대책 추진 및 아동의 권익 보호 11 가정위탁세대 보호관리 12 아동학대 예방사업 추진 13 아동발달 지원 계좌(CDA) 지원 14 장애아, 입양아동 양육지원 사업 15 가정위탁센터 및 결연기관 지원 지도·감독 16 아동보호전문기관 운영 및 지도·감독 17 드림스타트 운영·지원
	노인복지과	노인정책	1 노인복지종합계획 수립·조정 2 고령화 대책 업무 추진 3 WHO 고령친화도시 국제네트워크에 관한 사항 4 노인복지관련 사단법인 및 단체 지도·육성 5 연도별 효행장려 시행계획 수립 6 경로효친 양양시책 추진(효문화 장려지원 등) 7 사단법인(노인분야) 허가 및 관리 8 노인의 날 행사 추진 및 효행자 발굴 9 도 노인회연합회 운영 지원 10 노인 실태조사에 관한 사항 11 노인복지증진 공모사업 추진 및 관리

구 분	실·과	팀	분 장 사 무
복지국	노인복지과	노인정책	12 기초연금 및 장수수당 지급 관리 13 영주귀국 사할린 동포 특별지원 14 고령진화기업 발굴 지원
		노인돌봄	1 노인학대 예방 및 노인보호전문기관 운영지원 2 독거노인 보호대책 지원 3 노인 맞춤형 노인돌봄서비스 추진 4 독거노인 장애인 응급안전안심서비스 지원 5 노인자원봉사 활동 지원 6 재가노인복지시설 지역사회자원연계사업 지원 7 고령친화 주거사업 추진(효도합숙 등) 8 경로당 실태조사 및 지원계획 수립 9 경로당 광역지원센터 운영 지원 10 경로당 기능보강 및 운영 활성화 11 노인 여가프로그램 운영 지원 12 실버예술단 운영 지원 13 노인 재능나눔 활동 지원 14 재가노인 등 지역사회 통합돌봄 선도사업
		노인시설	1 노인복지시설 운영 지원 2 노인복지시설 관련 사회복지법인 설립 허가 및 관리 3 노인복지시설(주거, 의료 등) 지도·감독 4 노인복지시설 기능보강 및 운영관리 지원 5 노인장기요양보험 제도 추진 6 노인장기요양기관 관리 및 지원(재가노인지원서비스 제외) 7 노인복지시설 종사자 역량강화 지원(교육 및 연수 등) 8 장기요양요원 처우 개선 및 권익 증진 종합계획 수립 9 장기요양요원지원센터 설치 및 운영지원 10 노인복지시설 종사자 처우개선 지원 11 노인복지시설 관련 단체 지원 및 협력 12 요양보호사 교육기관 지정 및 관리, 자격증 발급 13 묘지 등의 중·장기 수급계획 수립 14 장사 관련 법인 허가 및 관리 15 장사시설 기능보강 및 운영 지원 16 장례지도사 교육기관 관리 및 자격증 발급
	노인일자리	1 어르신일자리 정책 종합계획 수립·실행 2 어르신 재정지원 일자리사업 신규 발굴 및 계획 수립·시행 3 실·국·본부별 어르신일자리 사업 종합평가 및 분석, 사후관리 4 어르신일자리 사업 추진 전반에 관한 사항 5 장년층 생애재설계 지원 6 시니어 기술창업센터 운영 7 신중년 경력활용 지역서비스 일자리사업 추진 8 신중년 사회공헌활동 지원사업 추진 9 그 밖에 어르신일자리 정책에 관한 사항	
	장애인복지과	장애인정책	1 장애인복지 종합계획 수립 및 이행점검

구 분	실·과	팀	분 장 사 무
복지국	장애인복지과	장애인정책	2 장애인복지위원회 운영 3 무장애 강원, 장애인친화도시 조성 4 장애등급제 폐지 및 지역사회 돌봄 체계 구축 5 장애수당, 장애연금 등 장애인 생활안정 지원 6 사단법인(장애인관련) 관리 및 단체 지도·육성 7 장애인복지 서비스 제공기관 운영 지원 8 장애인복지 dots리현 국제교류 업무 9 장애인차별금지법 관련 평가, 차별금지 제도개선 등 10 장애인 차별금지 및 인권보장에 관한 기본계획 수립 11 장애인 건강관리 지원에 관한 사항 12 장애인 권익증진 및 인식개선(장애인의 날 기념행사 등) 13 장애인권익옹호기관 운영 지원 14 장애인 공동주택 특별공급 및 여성장애인 지원 15 진폐노동자 건강보호 및 복지증진 시행계획 수립 16 진폐재해자 상담 및 특성화 사업 지원 17 장애물 없는 환경(BF) 인증 활성화 18 장애인등록(진단서 발급비용, 검사비) 지원 19 장애인복지증진 공모사업 운영
		장애인자립지원	1 도 발달장애인지원센터 운영 및 지원 2 발달장애인 부모상담 지원 3 영유아기 부모교육 추진 4 성인전환기 발달장애인 자녀 진로상담 및 코칭 부모교육 5 발달장애인 주간활동 및 방과 후 돌봄서비스 지원 6 발달장애인 공공후견 지원사업 7 발달장애인가족 휴식지원 사업 8 발달장애인 사회참여프로그램(자조모임)지원 9 장애인 활동급여(가산금 등) 지원사업 추진 10 장애인 가족 지원계획 수립 및 장애인 가족 실태조사 11 장애인 가족 지원사업 추진 12 장애인 자립생활 지원계획 수립 13 장애인자립생활주택 설치운영 14 탈시설 장애인 지원(퇴소 자립금 지원 등) 정책 추진 15 장애인자립생활지원센터 운영 및 지원 16 재활보조기구 지원 및 사랑의 이동재활치료센터 운영 18 장애인 보조기구에 관한 사항 19 장애인 보조기기센터 운영 및 지원 20 재활병원 공공재활 프로그램운영 지원
		장애인시설	1 장애인복지시설 실태조사 및 지원계획 수립 2 도단위 장애인복지시설 운영·관리 3 장애인복지시설 관련 사회복지법인 설립 허가 및 관리 4 장애인거주시설 운영 지원(기능보강 포함) 5 장애인거주시설 전담인력 및 인권지킴이단 지원 6 공동생활가정 대체인력 지원

구 분	실·과	팀	분 장 사 무
복지국	장애인복지과	장애인시설	7 피해장애인 쉼터 운영 및 지원 8 장애인직업재활시설 운영 지원(기능보강) 9 장애인 생산품 판매시설 운영 및 지원(기능보강) 10 장애인생산품 홍보 전시회 지원 11 중증장애인 및 장애인표준사업장 생산품 우선구매 촉진 12 장애인복지관 운영 지원 13 장애인 지역재활시설 운영 지원 14 장애인복지시설 종사자 처우개선(복지수당 등) 지원 15 장애인복지시설 인권실태 조사, 안전점검 및 평가
		장애인일자리	1 장애인일자리 정책 종합계획 수립·실행 2 실·국·본부별 장애인일자리 사업 종합평가 및 분석, 사후관리 3 장애인 재정지원 일자리사업 신규 발굴 및 계획 수립,시행 4 장애인일자리 사업 추진 전반에 관한 사항 5 그 밖에 장애인일자리 정책에 관한 사항
	여성청소년가족과	여성정책	1 양성평등정책 시행계획 수립 및 관리 2 양성평등기금 운용 및 사업관리 3 한국여성수련원 운영 지원 및 지도·감독 4 양성평등위원회 관리·운영 5 여성친화도시 지정 및 관리 6 각종 위원회 여성참여율 지속 확대 7 성별영향평가에 관한 사항 8 강원다문화복지신문 구독 지원 9 사회복지시설 종사자 지원
		여성복지	1 여성역사인물 계승 추진 2 여성사회교육 지원 3 양성평등주간 기념행사 추진 4 여성단체 관리 및 사업 지원 5 일본군 위안부피해자 지원사업 운영 6 여성복지 비영리법인 관리 7 여성권익증진시설 지도·점검, 시설종사자 근무여건 개선 8 4대 폭력 예방사업 9 가정폭력·성폭력·성매매 방지 및 피해자 지원사업 추진 10 도 단위 시설 운영(여성긴급전화366, 해바라기 센터)
		다문화가족	1 건강가정/다문화가족정책 및 외국인정책 기본계획 수립 2 한부모 아동양육비 지원, 청소년 한부모 자립지원 및 청소년부모 아동양육비 지원 3 한부모가족 생활안정 지원 4 한부모시설 운영 및 한부모 매입임대주택 주거지원 5 가족친화인증사업 지원 6 아이돌봄사업 운영·지원 7 공동육아나눔터 운영·지원 8 가족역량강화 지원사업 9 세계인의 날 행사 관련 업무 추진 10 가족센터 운영 지원 및 관리

구 분	실·과	팀	분 장 사 무
북지국	여성청소년가족과	다문화가족	11 다문화가족 특성화사업/도 자체사업 지원 및 관리 12 다문화가정 체험프로그램 운영 13 외국인주민 및 다문화가족지원협의회 운영 16 결혼이민자 자립 및 정착 지원 17 생활 SOC 가족센터 건립 추진 18 거주외국인 지역사회정착 지원 총괄 관리 19 다문화가족 지원 네트워크 구축 및 운영 20 결혼중개업 및 결혼식장 방역지원 업무
		청소년	1 청소년 복지·보호·육성 주요시책 수립 및 청소년단체 총괄관리 2 청소년 육성기금 운용 및 관리 3 청소년 비영리법인 설립/수련시설 등록에 관한 사무 4 강원도 청소년활동진흥센터 운영 관리 5 자랑스러운 청소년상 시상 및 문화예술 페스티벌 개최 6 강원도청소년지도자대회 7 강원도청소년수련원 및 세계잼버리수련장 운영 지원 8 공공수련시설 청소년지도사 배치 사업 및 프로그램 운영 지원 9 청소년수련시설 평가·지도감독 및 안전점검, 개·보수 및 재해에 관한 사항 11 청소년쉼터, 청소년성문화센터, 청소년상담복지센터, 학교밖청소년지원센터, 청소년방과후아카데미운영지도 12 학교폭력대책지역위원회 운영 및 학교폭력예방 관련 업무 13 청소년보호법 위반 및 유해업소 지도단속 14 청소년 유해환경감시단 운영관리 15 청소년참여기구 운영지원 및 제안대회 16 청소년 특별지원 사업 지원 17 청소년 어울림마당 및 동아리 지원 18 청소년 또래상담자 한마음축제 및 인터넷쉼터 캠프 운영 지원 19 청소년 근로권익 보호사업 20 학교 밖 청소년'꿈드림 수당'지원 21 여성청소년 생리용품 지원
		여성일자리	1 여성일자리 정책 종합계획 수립·실행 2 여성 재정지원 일자리사업 신규 발굴 및 계획 수립·시행 3 여성일자리 사업추진·평가관리 전반에 관한 사항 4 경력단절여성의 취업촉진 정책 사업 추진에 관한 사항 5 새일센터 운영 지원 6 그 밖에 여성일자리 정책에 관한 사항
보건체육국	보건위생정책과	보건행정	1 보건행정의 종합기획 및 조정에 관한 사항 2 보건정책분야 종합계획 수립·추진에 관한 사항 3 보건의무직군 인사·조직, 근무평정 및 성과에 관한 사항 4 농어촌의료서비스개선 사업에 관한 사항 5 건강생활지원센터 확충에 관한 사항 6 보건의 날 행사에 관한 사항 7 보건기관 설치운영 및 일차 보건의료사업에 관한 사항 8 만성질환 원격관리시스템 구축 운영에 관한 사항 9 지역보건의료정보시스템 관리 운영에 관한 사항

구 분	실·과	팀	분 장 사 무
보건체육국	보건위생정책과	보건행정	10 보건진료소 노인건강관리사업 추진에 관한 사항 11 보건지소 운영 활성화 방안 등에 관한 사항 12 공중보건조사 배치 및 관리에 관한 사항 13 지역보건의료계획 수립 및 시행에 관한 사항
		건강증진	1 통합건강증진사업에 관한 종합계획 수립 및 조정 2 지역사회건강조사 및 국민건강영양조사에 관한 사항 3 만성질환 관리 및 건강조사 전문가교육(FMTP) 4 통합건강증진사업지원단 운영 및 담당인력 교육에 관한 사항 5 건강생활실천 활성화에 관한 사항 6 모바일 헬스케어사업에 관한 사항 7 비만예방관리에 관한 사항 8 신체활동(걷기) 활성화에 관한 사항 9 주민 참여형 건강증진사업에 관한 사항 10 영양관리사업에 관한 사항 11 금연사업 및 간접흡연 피해 예방에 관한 사항 12 건전한 음주 문화조성에 관한 사항 13 구강보건사업에 관한 사항 14 권역 장애인 구강진료센터 운영에 관한 사항 15 의료급여 수급권자 건강검진에 관한 사항 16 영유아 건강검진에 관한 사항 17 아토피·천식 예방관리 및 교육정보센터 운영에 관한 사항 18 방문건강관리사업에 관한 사항 19 AI·IOT 기반 어르신 건강관리사업 20 희귀질환자 의료비지원사업 21 노인 안검진 사업에 관한 사항 22 청소년 건강행태조사에 관한 사항 23 도 부속의원 운영관리
		정신보건	1 정신건강증진에 관한 종합계획 수립 및 조정 2 정신건강복지센터 및 중독관리통합지원센터 관리 3 정신질환자 응급 위기 대응에 관한 사항 4 정신질환자 치료비 지원 5 아동·청소년 정신보건사업 지원 6 통합정신건강증진사업 운영 지원 7 각종 재난 등 심리지원단 운영 지원 8 정신건강증진시설 관리 및 기능보강 지원 9 정신건강심의(심사)위원회 구성 및 운영에 관한 사항 10 자살예방에 관한 종합계획 수립 및 조정 11 자살예방센터 운영 및 담당인력 지원 12 자살 유족 원스톱 서비스 지원에 관한 사항 13 생명사랑 마음나눔 공동체 사업 관리 14 자살예방 협력체계 구축 및 통계분석 관리 15 자살 위기 개입 및 자살 시도자 사후관리에 관한 사항 16 치매관리에 관한 종합계획 수립 및 조정

구 분	실·과	팀	분 장 사 무
보건체육국	보건위생정책과	정신보건	17 광역치매센터 및 치매안심센터 운영 관리에 관한 사항 18 중증치매노인 공공후견 사업 지원 19 치매 치료·관리비 지원 20 치매노인 실종예방 사업 지원 21 치매안심마을 운영 지원 22 심뇌혈관질환관리(지원단 포함) 사업 23 고혈압·당뇨 등록관리 사업
		식품위생	1 식품·공중위생 정책·안전관리 총괄 기획·조정 2 식품진흥산업 육성 및 식품진흥기금 관리 3 식품·공중업소 영업자 및 단체 등 위생교육 4 음식문화개선 및 좋은 식단체 운영 5 으뜸업소 및 모범업소 지정운영 6 음식점 위생수준 평가 및 위생등급제 추진 7 식품·공중위생업소 환경개선사업 추진 8 어린이급식관리지원센터 운영에 관한 사항 9 전시 식품·의약품 동원계획 수립 비축물자 및 동원자원조사 10 비상대비 비축물자 관리 11 식약처 도, 시군 교류 합동단속계획 수립 및 시행, 도 자체 기획단속 12 부정불량식품 유통행위 지도단속 13 위해식품 위기대응 관리 14 유통 농수산물 안전관리 및 수거검사 15 식중독 예방관리 및 사후관리 16 어린이 식생활 안전관리 17 식품운반업, 식품소분 판매업, 식품보존업, 용기포장류 제조업, 집단급식소관리, 건강기능식품에관한사무관리 18 식품접객업 및 식품 등의 수입·판매업에 관한 사항 19 식품 및 식품첨가물 제조 가공업, 즉석 판매제조가공업 관리 20 식품제조·가공업 등의 이물 관리 21 HACCP업소 지정 육성 지원에 관한 사항 22 유전자 재조합식품 관리에 관한 사항 23 식품 등의 허위표시 및 과대광고·포장 지도관리 24 식중독지수 안내 및 식품안전보고시스템 모니터링 25 소비자식품위생감시원 운영(시니어감시원 포함) 및 소비자위생점검참여제에관한사항
	체육과	체육진흥	1 체육진흥시책 종합계획 수립 및 조정 2 체육종목별 계열화 및 우수 선수·지도자 육성 지원 3 동계 꿈나무 학교·선수 육성 4 전문체육대회 개최 및 참가 지원 5 강원도민프로축구단(강원FC) 운영 지원 6 체육진흥협의회 운영 7 스포츠산업 육성 및 지원 8 직장운동 경기부 육성 지원 9 도체육회 운영 지원 및 지도감독 10 체육분야 국제 교류 추진

구 분	실·과	팀	분 장 사 무
보건체육국	체육과	체육진흥	11 도 장애인체육회 운영 지원 및 지도감독 12 장애인체육 활성화 및 각종 대회 개최·참가 지원 13 그 밖에 체육진흥 및 과내 다른 팀에 속하지 않는 사항
		생활체육	1 생활체육 활성화 종합계획 수립 및 조정 2 국민체육진흥기금 지원사업(생활체육) 추진 3 도민 건전여가생활 교육 및 프로그램개발 운영 4 레저스포츠 육성 종합계획 수립 및 대회 유치 5 각종 종목별 생활체육대회 개최 및 참가 지원 6 체육분야 비영리법인 설립허가 및 지도·감독 7 생활체육단체 지원 육성 8 생활체육 마케팅 활성화 추진 9 스포츠 바우처 관련사업 추진 10 그 밖에 생활체육에 관한 사항
		체육시설	1 체육시설에 관한 종합계획 수립 및 조정 2 체육시설의 건립 및 유지·관리 3 등록체육시설업(골프장, 스키장, 자동차경주장) 사업 계획(변경)승인 4 등록체육시설업(변경)등록, 운영 및 안전관리 지도 5 등록체육시설업 회원모집 승인 및 회원 보호 6 공공체육시설 균형배치 중장기 계획 수립 7 공공체육시설 확충 및 개·보수(지특, 기금, 도 자체) 8 체육시설 안전점검 9 등록체육시설 및 공공체육시설 각종 통계 및 현황 관리 10 그 밖에 체육시설에 관한 사항
	스포츠마케팅	1 국제경기대회 유치 종합계획 수립 및 조정 2 종목별 국제경기대회 유치 및 개최 지원 3 문화체육관광부 국제경기대회 공모 신청 4 스포츠마케팅 추진 및 홍보 5 국내외 전지훈련단 유치 및 홍보 6 스포츠 관광 사업 추진 7 타 시도 국제체육행사 지원 8 대한체육회, 국내 연맹 협력에 관한 사항	
	공공의료과	공공의료정책	1 공공보건의료계획 수립에 관한 사항 2 공공전문진료센터 지정 및 운영에 관한 사항 3 공공보건의료지원단 설치 및 운영에 관한 사항 4 공공보건의료 종사인력 교육·훈련에 관한 사항 5 공공보건의료 관련 의료기관 협력 및 협약체결에 관한 사항 6 공공보건의료기관 공공보건의료사업 지원에 관한 사항 7 의료취약지 거점의료기관 지정 및 운영에 관한 사항 8 분만취약지 및 소아청소년과 취약지 지원에 관한 사항 9 분만취약지(고위험 산모) 안전한 출산 인프라 구축에 관한 사항 10 의료취약지 공공병원 중환자실 운영 지원에 관한 사항 11 간호·간병통합서비스 및 보호자 없는 병실 운영 지원에 관한 사항 12 재가 진폐환자 의료비 지원에 관한 사항

구 분	실·과	팀	분 장 사 무
보건체육국	공공의료과	공공의료정책	13 국가 암 관리 및 지역암센터, 암생존자통합지지센터 지원에 관한 사항 14 재가 암환자 관리 및 완화의료전문기관 지원에 관한 사항 15 지역사회중심 재활사업(재활전문요원 양성)에 관한 사항 16 외국인환자 유치 및 장기기증에 관한 사항 17 보건의료복지 통합지원체계 및 중증만성질환자 관리체계 구축에 관한 사항 18 보건의료기관 ICT 활용 협진사업(재활원격)에 관한 사항 19 공공어린이 재활 의료센터 건립사업 추진
		공공의료운영	1 의료원 설치·운영에 관한 사항 2 경영활성화 계획 수립 및 지원에 관한 사항 3 의료원 주요업무보고 및 경영추진상황 보고회 개최 4 원장 임면 및 이사 추천·승인에 관한 사항 5 이사회 운영 및 임원추천위원회 설치·운영에 관한 사항 6 원장 연봉 및 성과목표(평가)관리에 관한 사항 7 지역거점 공공병원 운영평가에 관한 사항 8 조례 및 정관·규정 제·개정에 관한 사항 9 노사분쟁·조정 및 노·사·정 협의회 운영에 관한 사항 10 노무관리 및 주요동향 관리에 관한 사항 11 지역거점공공병원 기능보강(시설·장비)에 관한 사항 12 의료장비심의위원회 운영에 관한 사항 13 의료원 감사 임면에 관한 사항 14 감사원, 중앙부처 및 도(의회) 등 감사운영에 관한 사항 15 의료원 진정 민원 처리에 관한 사항 16 예산·결산, 회계 및 경영실적 관리에 관한 사항 17 부채상환 등 채무관리에 관한 사항 18 재산취득·불용처분 및 법인·공유재산 관리에 관한 사항 19 표준정보화시스템 추진 및 의료기관 평가인증에 관한 사항 20 파견 의료인력 인건비 지원 및 공공보건프로그램 사업에 관한 사항 21 삼척의료원 이전 신축 추진 22 도립병원(강릉요양병원·재활병원) 설치·운영 23 도립병원(강릉요양병원·재활병원)기능보강에 관한 사항
		응급의료	1 지역응급의료 시행계획 수립에 관한 사항 2 응급의료위원회 구성 및 운영에 관한 사항 3 응급의료기관 평가·지원 및 육성에 관한 사항 4 취약지역 응급의료 육성지원에 관한 사항 5 권역(전문)외상센터 지정·관리에 관한 사항 6 지역응급의료센터, 지역응급의료기관 지정·관리에 관한 사항 7 연휴 비상진료대책 수립 및 추진에 관한 사항 8 응급·소방 협업사업 추진 운영에 관한 사항 9 공공산후조리원 지원에 관한 사항 10 응급의료 전용헬기 운영에 관한 사항 11 병원전단계 응급의료에 관한 사항 12 재난의료지원사업에 관한 사항 13 폭염·한랭 질환감시체계 구축·운영에 관한 사항

구 분	실·과	팀	분 장 사 무
보건체육국	공공의료과	응급의료	14 모성(산모) 건강관리사업에 관한 사항 15 영유아 사전예방적 건강관리에 관한 사항 16 저소득층 기저귀·조제분유 지원에 관한 사항
		의약관리	1 혈액수급·관리 및 홍보에 관한 사항 2 의·약무 관련 인·허가에 관한 사항 3 마약, 대마, 향정신성의약품 지도 및 관리에 관한 사항 4 「의료기기법」 관련 업무에 관한 사항 5 의료기기수리업 인허가 및 행정처분 6 의료법인 설립허가 및 지도·관리에 관한 사항 7 의약품 유통관리 및 의약품업 예외지역 지정관리 8 생물약품, 한약 등 유통관리 및 지원(BTL) 9 약무관련 민원사항 관리 10 화장품, 의약품 등 수거검사 및 지도·관리 11 의약품 등의 회수 폐기 운영에 관한 사항 12 의료기관 지도·관리에 관한 사항 13 의료기관, 의료인, 의료기사, 간호조무사 행정처분에 관한 사항 14 의료인, 유사의료업자 등 관련 업무에 관한 사항 15 의료기관 세탁물 등 관련 업무에 관한 사항 16 의료기관 환자조사에 관한 사항
	감염병관리과	감염병정책	1 감염병 총괄기획 수립추진에 관한 사항 2 감염병관리지원단 운영관리 3 감염병 전문가 협의체 구성, 운영에 관한 사항 4 생활방역(마스크 착용, 소독 등) 지침 및 매뉴얼에 관한 사항 5 감염병 위기발생 비상근무에 관한 사항 6 재해비축 등 방역약품 및 방역물품 관리 7 감염병 재난 위기대응 매뉴얼에 관한 사항 및 비상근무 관리 8 생물테러감염병 관리에 관한 사항 9 생물테러 대응 및 교육훈련에 관한 사항 10 생물테러감염병 등 팀관리 감염병 질병보건통합관리시스템 운영에 관한 사항 11 감염병관련 홍보 및 보도자료 작성, 수집에 관한 사항 12 감염병관련 총무계획 수립에 관한 사항 13 감염병 후유증 관리에 관한 사항
		감염병대응	1 감염병 발생대응 계획수립 및 시행에 관한 사항 2 감염병전문병원에 유치에 관한 사항 3 감염병 전담병상 운영 및 확충에 관한 사항 4 감염병 대응 의료, 방역 인력 운영에 관한 사항 5 국가지정 입원치료병상 확충 및 운영에 관한 사항 6 감염병 손실보상에 관한 사항 7 생활치료센터, 접촉자격리시설, 임시생활시설 등 지정 관리 8 코로나, 메르스 등 신종 및 해외유입 감염병 감시 및 훈련에 관한 사항 9 호흡기 및 재출현 감염병 감시 및 관리에 관한 사항 10 기타 법정·지정 감염병 관리에 관한 사항 11 신종감염병 등 팀관리 감염병 질병보건통합관리시스템 운영에 관한 사항

구 분	실 · 과	팀	분 장 사 무
보건체육국	감염병관리과	감염병예방	1 감염병예방관리 계획 수립, 시행 및 교육, 지원에 관한 사항 2 결핵관리사업 및 업무지원에 관한 사항 3 한센병 예방 및 재가 한센인 지원에 관한 사항 4 에이즈 및 성매개감염병 관리에 관한 사항 5 말라리아 및 진드기 매개 감염병 등 인수공통감염병관리에 관한 사항 6 법정감염병 격리보상 및 치료비 지원에 관한 사항 7 국가예방접종 시행에 관한 사항 8 국가예방접종 대상 감염병 관리에 관한 사항 9 방역, 소독의무대상시설 관리에 관한 사항 10 공수병 관리에 관한 사항 11 감염병 원스톱 진료 및 비대면·재택치료에 관한 사항 12 국가예방접종 대상 감염병 등 팀관리 질병보건통합관리시스템 운영에 관한 사항
		역학조사	1 감염병 집단발생 관리에 관한 사항 2 수인성 및 식품매개 감염병 관리에 관한 사항 3 감염취약시설 관리(예방, 감시, 조사 등)에 관한 사항 4 오염지역 입국자 추적조사에 관한 사항 5 감염병관리 전문인력(역학조사관, FETP) 교육, 훈련 등에 관한 사항 6 시군 역학조사반 운영에 관한 사항 7 감염병관리과 질병보건통합관리시스템 운영(사례관리, 승인, 반려 등)에 관한 사항 8 법정, 지정 감염병 역학조사에 관한 사항 9 역학조사시스템(ELSS) 관리에 관한 사항 10 국가예방접종 이상반응 역학조사 및 피해보상에 관한 사항 11 의료관련 감염병 표본감시에 관한 사항 12 감염병 유행 실태분석 및 통계에 관한 사항
농정국	농정과	신농정	1 국·과 소관업무 종합기획 및 조정에 관한 사항 2 국 소관 시책 및 주요업무 추진계획 수립 3 농업·농촌 및 식품산업발전계획 수립·관리 4 농업인 삶의 질 향상 기본계획 수립·관리 5 국 소관 근무성적평정 및 현안관리 6 농가경제조사 관련사항 7 FTA 농업분야 종합대책수립·관리 8 농업대상(농업인의 날 행사) 운영 9 남북농업교류 협력사업 총괄 10 행복한 강원도위원회 농축수산물과위 지원 11 도시농업 및 농촌재능나눔 업무 12 국·과 예산편성 및 결산 총괄 13 보안업무 및 포상 관리 14 실국간 업무협조 사항 관리
		농업협력	1 농업인단체 육성 및 관리 2 농업인단체 역량강화 및 활력증진 지원 3 농업직렬 순환전보 4 농업경영체 경영안정지원 및 미래농업인력 육성 5 농촌마을 공동체활성화 지원

구 분	실·과	팀	분 장 사 무
농정국	농정과	농업협력	6 농어촌진흥기금 운용·관리 7 청년농·후계농 육성 및 대책 추진 8 귀농귀촌 및 도시민 농촌유치 종합대책 추진 9 청년농·후계농 및 귀농·귀촌 정착지원 10 농촌여성 복지시책 발굴 및 운영 11 농촌지역 다문화가정 정착 지원 12 농촌축제 및 농촌유학센터 지원 13 농촌공동체회사 활성화 지원 14 농업인 재해보험 및 건강보험료 경감지원 추진 15 전문 농업인 육성(마이스터대학, 최고경영자과정)
		농촌개발	1 기업형 새농촌 마을만들기 사업 추진 2 새농어촌건설운동 사업 사후관리 3 일반농산어촌지역개발 총괄 및 사업추진 4 농촌지역개발사업 중요재산 사후관리 5 농촌협약(농촌생활권 활성화 및 농촌공간 전략계획) 추진 6 농촌재생 확산지원 및 농촌재생뉴딜 추진 7 농촌 유희시설 활용 창업지원 추진 8 경관보전직접지불제 추진 9 농촌활성화 지원센터운영 지원 10 행복마을 만들기 콘테스트 추진 11 농어업유산제도 발굴 및 지정 추진 12 농촌마을 주민 역량강화 13 농어촌인성학교 지정 운영 14 농촌마을 환경개선
		농촌산업	1 농촌융복합산업화 종합계획 및 시행계획 수립 2 강원농촌융복합산업지원센터 정책지원 및 관리(인증체육성 및 유통플랫폼 조성 등) 3 농촌융복합산업 활성화 추진(농촌융복합산업지구조성, 지역단위네트워크) 4 농촌융복합산업기반 구축(농촌자원복합화, 향토산업육성 등) 5 농업과 기업의 상생협력 활성화 6 농촌관광 기획 정책 수립 및 조정 총괄 7 농어촌민박 활성화 지원 및 관리 8 농촌관광 산업 기반구축 및 활성화 9 농촌체험휴양마을 및 리더 육성 10 농촌관광 주체육성 및 성과·평가관리, 통계·실태조사 11 1사1촌 자매결연, 도농교류 협력 및 활성화 12 농촌체험휴양마을·농어촌민박 등 농촌관광자원 대상 서비스 및 교육, 안전관리 사항
		농 지	1 농지분야협의 및 사전협의(도시기본계획 및 도시관리계획 결정) 2 농지전용허가(협의) 3 농업진흥지역 관리(농업진흥지역 지정(변경)·해제 및 고시) 4 농지불법전용 단속 5 농지취득인정서 발급 6 농지보전부담금 관리 7 농지이용관리지원사업 및 농지이용실태조사 8 정부합동평가 및 BSC 관리

구 분	실·과	팀	분 장 사 무
농정국	농정과	스마트농업	1 스마트농업 육성 기본계획 수립 및 시책발굴 2 강원형 첨단 스마트 농업단지 육성 3 지역특화 임대형 스마트팜 조성 4 농업 그린바이오 산업 육성 5 스마트농업 관련 R&D 및 유관기관 협의 6 스마트 첨단 농업단지 재산관리 7 스마트농업 교육 실증팜 조성 8 스마트농업 기반조성 9 스마트농업 민관합동 실무협의회 구성·운영
		그린바이오	1 그린바이오 산업 중장기 발전 계획 수립 및 총괄에 관한 사항 2 그린바이오 신산업 발굴 및 유치 추진 3 국가 그린바이오 산업 클러스터 조성 추진 4 핵심 기술 정부 R&D 사업 공모 대응 5 그린바이오 관련 민관협력체계 구축 운영 6 캠퍼스 조성 관련 행정 인허가 지원 7 그린바이오 전용 벤처 펀드 조성 8 그린바이오 벤처캠퍼스 시설 조성 9 그린바이오 기업 투자유치 및 C&A 포럼 운영 10 그린바이오 스타트업 기업 발굴 및 지원
	축산과	축산정책	1 축산발전종합계획 기획조정 2 축산유관 기관·단체 협의 3 축산기술연구소 지도 감독 4 강원축산경진대회 운영 5 축산분야 사업 성과관리(BSC) 6 농촌발전계획, 축산사업 심사분석 7 축산업협동조합 관련 업무 8 신축산 시책 및 남북축산협력사업 관련 업무 총괄 9 축산관련 국제협력에 관한 업무 10 가축개량 업무 총괄 11 축산업 허가·등록제 운영 및 정기적 조사 12 무허가축사 양성화 대책 13 축산경영안정 및 개선지원 업무 14 축산재해 및 가축재해보험 업무 15 농어촌진흥기금 관련 업무 16 축산분야 공무원 상훈 관리 17 축산관련 통계관리 및 분석 업무 18 축산업무에 관련된 팀별 범위 업무 조정 19 그 밖에 과내 다른 팀에 속하지 않는 업무
		축산경영	1 한, 육우, 낙농, 양계 등 발전 계획 수립 추진 2 한우, 젖소, 양돈, 양계 관련 단체 관리 3 한우, 젖소, 양돈, 양계 산업동향 분석 4 축산분야 후계자 육성 추진 5 축종별 자조금 추진 지원

구 분	실·과	팀	분 장 사 무
농정국	축산과	축산경영	6 축종별 가축개량 업무 추진 7 모돈번식 전문농장 및 양돈산업 관련 업무 8 양계산업 관련 업무 9 축산농가 도우미지원 업무 10 가축 계열화 업무 11 가축시장 관련 업무 12 축산농가 생산성 향상 지원 13 가축전염병 발생 관련 입식자금 및 소득안정자금 지원 14 한우 특화사업 및 축소육성 사업 15 한우 번식기반 강화 16 송아지생산안정사업 17 한우 우량송아지 생산사육기반 확충 18 한우 공공목장 육성 및 축산단지 조성 19 한우 등급제 등 품질고급화 사업 20 낙농산업 관련 업무 21 축종별 FTA 피해보전 및 폐원지업 사업
		친환경축산	1 지속가능 친환경 축산업 육성 계획 수립 2 가축분뇨 처리·이용 종합계획 수립 3 조사료 생산·이용 계획 수립 4 사료 수급관리 및 조사료 산업 동향 분석 5 가축분뇨, 조사료 등 성과지표 관리 6 배합·단미사료 제조업체 관리 등 사료관리 총괄 7 자연순환농업 활성화 지원 8 축산 악취저감 대책 추진 업무 9 가축분뇨 자원화 및 에너지화 업무 10 깨끗한 축산농장 조성 및 환경개선 사업 11 가축분뇨 처리시설 지원 12 청정목장 환경조성 사업 13 초지법 운영 및 초지조성 관리 14 산지생태축산 이용 활성화 15 친환경 축산기자재 관련 업무 16 친환경 축산업 육성 17 조사료 생산기반 및 전문단지 조성 사업 18 조사료 생산 기계·장비 지원 19 조사료 가공시설 및 유통센터 구축 20 경종농가 조사료 재배 기술 교육 21 조사료 품질검사 기관 지정, 인력지원 및 검사 22 사료제조업·사료성분등록 및 사료 수거 검사 23 농업부산물 사료화 지원 24 농가사료 구매자금 지원 25 기후변화 대응 관련 업무 26 그 밖에 친환경 축산에 관한 사항
		축산복지	1 동물 복지 업무 총괄(산업동물 분야)

구 분	실·과	팀	분 장 사 무
농정국	축산과	축산복지	2 동물복지형 축산 선진화 계획 수립 추진(산업동물 분야) 3 동물복지형 축산 시범 추진 및 확산·육성(산업동물 분야) 4 동물보호법 운영 5 동물복지 축산농장 지원 및 육성 6 동물복지 농장 인증 추진 7 동물복지 운송차량 지원 8 양봉산업 육성 및 발전계획 수립 시행 9 토봉산업 육성 및 발전계획 수립 시행 10 축산체험목장 조성 등 6차 산업화 추진 11 지역전략 축산식품산업 및 향토 산업 지구 육성 12 염소, 사슴 등 그 밖에 가축 육성 13 염소 등 기타 가축 FTA피해 보전에 관한 사항 14 축사시설현대화 사업 추진 15 ICT 융복합 확산 및 지원 16 축산 관련 단체, 농가 등 교육관련 업무 17 축산 발전포럼 운영 및 전문 경영체 육성 18 목장형 유가공 시설 육성 지원 19 기타 가축 생산자 단체 관리에 관한 사항
		축산브랜드관리	1 축산물 유통구조 개선 및 종합계획 수립 2 축산물 수급 안정 종합계획 수립 3 축산물 수·출입 동향 분석 4 FTA 등 통상에 관한 사항 5 축산물 소비 활성화 총괄 6 축산물 유통 및 이력제 운영에 관한 사항 7 국내산 축산물 수출 확대 및 지원 8 축산물 생산·가공·판매시설 운영·지원 9 축산물 브랜드 홍보, 마케팅, 소비촉진 10 축산물 가공·유통·판매 단체 관리 및 지원에 관한 사항 11 축산물 이력제 추진 및 지원(소, 돼지, 가금) 12 강원축산물 판로 확대 및 군납사업 추진 13 축산물브랜드전 및 강원관 설치 14 우수 축산물 인증 및 지원 15 한우생산농가 직거래 판매장 지원 16 축산물 브랜드 경영체 운영·지원 17 계란·별꿀 등급제 운영에 관한 사항 18 강원한우 통합브랜드 추진 및 수출 활성화 19 학교 우유급식 및 우유소비 활성화 20 우유 생산·가공 산업 육성 관리 21 말산업 육성계획 수립 22 말산업 기반조성과 저변 확대 23 말산업 클러스터 육성 24 공공·민간승마 및 재활승마 지원 25 학교급식 가공시설 지원 26 그 밖에 축산물 유통에 관한 사항

구 분	실·과	팀	분 장 사 무
농정국	농산물유통과	유통정책	1 농산물 유통 정책 기획 및 조정 2 원예산업 종합계획 수립 및 운영관리 3 농산물 도매시장 및 공판장 관리 4 농특산물 산지유통 시설확충(APC) 및 관리 5 농산물 산지저온유통기반 구축 6 농산물 마케팅 지원 및 유통계열화 7 발작물공동경영체 육성 8 수출농산물 산지유통기반 구축 9 농산물가격동향 조사 및 관리 10 주요업무 심사분석, BSC성과관리, 정부합동평가 관리 11 직원복지 및 부서운영에 관한 사항
		농식품산업	1 농식품산업 육성 정책 수립 2 농산물 품질관리에 관한 사항 3 지역전략식품 육성지원 업무 총괄 4 농식품 산업 및 기업 육성에 관한 사항 5 농식품 국내외 판매촉진 및 가공산업 육성 지원 6 농식품바우처시책 추진 7 전통식품 및 산업 활성화 지원 8 전통주산업 활성화 지원 및 전통주 주류제조면허 추천관리 9 우수농산물관리제도 및 도지사 품질인증제도 운영·지원 등 관리 10 농수산물 원산지표시 관리 11 농산물 안전성 조사 및 지원 등 관리 12 농약허용물질목록관리제도(PLS)에 관한 사항
		원예	1 원예특작 육성 정책 수립 2 채소 수급 및 가격안정대책 3 채소류 주산지관리 및 농산물수급안정관리(채소가격안정제, 수급안정자금) 4 원예농산물 생산기반확충 및 경쟁력 제고 5 원예시설 현대화 및 에너지이용효율화 6 원예농산물 생산안정 및 소득전략작목 육성 7 과수산업 육성 및 경쟁력 제고 8 과수생산기반 확충 및 유통활성화 지원 9 과수 수급안정 및 시설현대화 10 화훼생산 유통지원 및 유망화훼 육성 11 인삼·특용작물 산업 육성 및 경쟁력제고 12 인삼·특용작물 생산기반 확충 및 유통 활성화 지원 13 양잠 및 곤충산업 육성·지원 14 원예·인삼·특용작물 생산자단체 관리 15 원예특작분야 재해 업무
		농산물마케팅	1 농산물마케팅 정책 수립 2 농특산물 판로확대 및 소비촉진 3 로컬푸드 직매장 설치 및 로컬푸드 활성화 지원 4 로컬푸드 소비자 시장개척 및 조직육성 5 농특산물 이용촉진 및 직거래 활성화

구 분	실·과	팀	분 장 사 무
농정국	농산물유통과	농산물마케팅	6 지역먹거리 종합전략(푸드플랜) 수립 및 확산 7 지역먹거리 품질 및 안전성 관리 8 온라인 마케팅 및 직거래 활성화 9 저소득 취약계층 및 공공기관 꾸러미 지원 10 로컬푸드 유통판매 채널 다양화 11 강원도농수특산물진품센터 운영관리
		군납지원	1 군납 업무 기획 및 조정에 관한 사항 2 군납 활성화 및 식품산업 육성 지원 3 군납 농산물 품목지정 및 납품 확대 4 군납 농산물 농가조직화 및 안전성 관리 5 군납 네트워크 구축 및 업체 관리 6 군납 농산물 수급관리 및 생산유통기반 확충 7 군납 업체 등 사후관리 및 통계관리 8 군납 농산물 협의회 운영
		학교급식지원	1 학교급식 업무 기획 및 조정에 관한 사항 2 학교급식 활성화 종합계획 수립 3 학교급식 지원센터 운영관리 4 학교급식 지원 심의위원회 운영 5 강원도 푸드통합지원센터 설립 추진 6 학교급식 식자재 통합관리 및 운영시스템 보급 7 농식품 스마트 소비지원 및 식생활교육 지원
	친환경농업과	친환경농업	1 친환경농업 종합계획 및 활성화계획 수립 2 친환경농업 실천기반조성 및 확대 3 친환경인증 및 생산·가공·유통활성화 4 친환경농업 시책 발굴 및 추진 5 친환경제도(법령) 관련업무 추진 6 친환경 조직·단체 육성 및 관리 7 친환경농업 지구조성 8 친환경농업 직불제 및 환경보전프로그램 운영 9 친환경농업 시설확충 및 인력육성 10 친환경농산물 소비촉진 추진 11 농산물원종장, 감자종자진흥원 지도·감독
		식량산업	1 식량안보 종합대책 수립 2 식량작물 생산·가공·유통 대책 수립 3 쌀산업 종합대책 수립 및 추진 4 쌀 적정생산 및 소비촉진 대책 등 수급안정 관리 5 고품질쌀 생산기반 조성 6 식량생산 탄소저감대책 추진 7 들녘경영체 및 쌀 전업농 육성 관리 8 쌀 가공산업 육성 및 브랜드 관리 9 식량작물분야 소득안정 직불제 지원 10 잡곡산업 기반구축 및 육성 11 우리밀산업 육성

구 분	실·과	팀	분 장 사 무
농정국	친환경농업과	식량산업	12 우리콩 등 두류산업 육성 13 쌀 민간수급 및 산지 쌀값 동향관리
		농산경영	1 종자생산계획 수립 및 공급관리 2 감자산업 활성화 대책 수립 및 보급종 구매·공급 3 감자 생산·유통 및 소득안정대책 추진 4 강원감자 명품화 및 광역브랜드 관리 5 발작물 브랜드 육성 및 안정 생산·공급 6 종자산업 기반구축 추진 7 농기계 및 농자재 지원·사후관리 8 농업정책보험(농작물재해, 농기계종합, 농업인안전) 9 고품농인력지원 등 영농안정 지원 10 농업분야 재해 대책수립 및 복구 총괄 11 농기자재 산업육성 및 농약관리법 관련 사항 12 농기계 기술훈련 및 농작업 안전 관련 사항
		기반용수	1 농업생산기반정비 계획수립 및 관리 2 농업가뭄대응 용수관리 계획 수립 3 한발대비계획 수립추진 및 농업기반시설 재해대책관리 4 농업용 수리시설개보수 및 배수개선 5 다목적농촌용수개발 및 용수이용체계재편 6 저수지 등 수리시설 안전관리 대책 수립 및 추진 7 발작물 종합가뭄대책 추진 8 특수상황지역 기초생활인프라(기계화경작로, 농업용수개발, 기초생활기반확충) 9 농업기반시설 확인등록 및 폐지관리 10 농업기반시설 관리계획수립 및 농림축산식품부 소관 국유재산관리
		양정	1 정부관리양곡 수급계획 수립 및 관리 2 공공비축미곡 매입 및 도정수율 결정 3 정부관리양곡 도정공장·보관창고 도급 계약 및 관리 운영 4 정부양곡관리 특별회계 세입 및 세출관리 5 정부양곡관리 시책 발굴 및 추진 6 정부관리양곡 조작관리 및 통합시스템 관리 7 정부관리양곡 사고 및 안전·품질관리 8 정부관리양곡 보관·가공·공급·재고 관리 9 정부관리 TRQ(수입현미) 배정 및 운영 10 정부관리양곡 포장재 보관 및 수불상황 관리
		농업인력	1 농업·농촌 인력지원 종합계획 및 시행계획 수립 2 농업인력지원센터 운영관리 3 농업인력증개센터 설치 운영관리 4 외국인 근로자 도입 및 점검 등 사후관리 5 농업·농촌 근로자 복리후생 등 편의 개선 6 외국인 근로자 및 농가 교육·상담 등 관리 7 농촌일손돕기 추진 8 농업인력 최저임금 대응 및 지원
	동물방역과	방역정책	1 동물방역·보호·축산물위생 관련 행정종합 계획 수립 및 운용

구 분	실·과	팀	분 장 사 무
농정국	동물방역과	방역정책	2 도 및 사업소 수의조직, 인력보강, 인사, 복무관리 총괄 3 가축방역사업계획 수립 및 예산 편성집행 4 수의분야 직무교육·훈련·상훈 관리 5 가축위생방역지원본부, 강원도수의사회 등 관계기관 지도·감독 6 가축전염병 예방법, 수의사법 등 법률 및 지침 운영 7 방역대책본부 구성 및 상황실 운영 총괄
		가축질병	1 아프리카돼지열병 특별대책 및 상시방역 추진(상황관리, 차단방역 등) 2 해외 유래 악성질병(우역, 아프리카마역, 블루팅병 등) 대비 차단방역 3 야생동물 유래(매개) 가축전염병 방역관리 4 축산차량 통제, 등록제 운영 및 국가동물방역시스템(KAHIS) 운용 관리 5 가축매몰지 발굴·소멸 등 사후관리 및 환경친화적 폐사체 처리 6 위기상황 대비 통제초소, 농장초소 설치 지원 및 운영·관리 7 돼지열병 등 양돈질병 방역대책 추진 8 기타 신종질병(돼지인플루엔자 등) 방역관리
		조류질병	1 조류인플루엔자 특별방역 및 가금농가·거래상 관리 등 평시방역 추진 2 스마트(빅데이터, IoT 등) 방역관리 시스템 운영 3 첨단 상시 거점세척소독시설 설치·운영 4 CCTV, 네트워크시스템 등 스마트 방역인프라 구축 지원 5 질병으로 인한 살처분보상금, 소득안정자금, 도태장려금 등 보상 지원 6 재난대비 위기대응매뉴얼 점검 및 안전관리 업무 등 7 악성전염병 발생 대비 가상방역현장·도상훈련(CPX) 추진 8 살처분 계획(장비, 인력 등) 수립 및 사후관리
		반려동물	1 인수공통전염병(결핵병, 브루셀라병, 광견병, 큐열, 코로나19 등) 근절대책 2 동물보호 종합계획 수립(5년 주기 갱신) 및 동물보호법 운용 3 반려동물지원센터 건립, 동물등록제, 캠페인 등 반려문화 정책 추진 4 반려 및 유기동물(개, 고양이 등) 유래 전염병 관리 5 유기동물 구조·보호·치료·입양 등 보호·관리 대책 6 구제역(FMD) 특별방역, 백신항체양성물 체고 등 평시방역 추진 7 전국 일제소독의날 운영, 공동방제단 운영 지원 및 방역실태 지도·점검 8 동물용의약품 및 수의사처방제 관리 등 약사감시, 동물병원 지도·감독
		축산물위생	1 축산물 위생 및 안전관리 종합계획 수립 추진 2 축산물 작업장(도축장, 집유장, 기공장 등) HACCP 운용 조사 평가 3 축산물 작업장(도축집유업·식용란선별포장업·가공업) 허가 및 지도·감독 4 축산물 검사관 및 도축검사원 관리 5 축산물판매업소 위생개선 및 축산물 위생감시원 임면·관리 6 축산물 가공기준 및 성분규격 관리 등 7 부정축산물 단속 등 유통관리 등
산림환경국	산림소득과	신산림	1 국·과 소관 업무 종합기획·조정 관련 사항 2 신산림·신강원·산림디자인 전략과제 발굴 추진 3 산림시책 발굴 및 정책기본계획 수립 4 산림과학연구원 및 동부지원 운영관리 지도·감독 5 산림분야 업무보고서·시책 작성 및 설명회 개최 6 지역산림계획 수립 및 변경 등 관련 업무

구 분	실·과	팀	분 장 사 무
산림환경국	산림소득과	신산림	7 산지분야 규제개혁, 산림관계 법령·제도개선 총괄 8 강원도 발전과제(산림분야) 발굴 9 산림분야 행사 유치(임업인체육대회 등) 및 운영 10 산림조합 행정처분 및 지도·감독 등에 관한 사항 11 산림분야 회의(포럼, 세미나 등) 관련 업무추진 12 국토종합계획 및 강원도종합계획 수립업무
		산림소득	1 산림소득산업 중장기 계획 등 육성 기획 및 운영 2 산림작물생산단지 기반조성에 관한 사항 지원·운영 3 산림소득 공모사업 선정·평가·심사 운영·관리 4 임산물 유통구조개선사업 지원·운영 5 임산물종합유통센터 및 가공산업활성화 지원·운영 6 임산물 수출특화단지 육성·운영 7 국가산채클러스터 육성·운영 8 임산물관련 축제·행사의 기획·운영 9 임산물 산림재해 피해조사 및 복구지원·관리 10 농어촌발전기금, 임업정책자금 관리 및 임업세계·재해보험 운영·관리 11 임업대리경영 및 협업경영 지원, 임업등기 운영·관리 12 임산물지리적표시 등록법인 관리·지원 13 특별관리임산물 및 특구지역 지원정책 운영·관리 14 FTA관련 임산물 지원정책 추진 15 임산물 품질보증 인증·관리 16 강원 산나물·산양삼·복령 통합브랜드 운영·관리 17 백두대간보호지역 주민지원사업 및 생태교육장 운영·관리 18 임업인·단체 및 전문임업인 육성·관리 19 우수임업인 선발·포상 및 교육훈련 20 공·사유림 산림경영계획 운영·관리 21 기업경영팀 경영계획구 지정·관리 22 임목벌채 허가·신고 및 산림내 굴·채취 관리 23 수액채취 운영·관리 24 목재이용 및 목재산업 중장기 계획 등 육성 기획 및 추진 25 목재수급 계획수립·추진 26 국산재 활용촉진 사업 추진·관리 27 목재생산업 등록·관리 및 생산·수입 실적 관리 28 목재이용명예감시원 위촉·운영 29 목재제품 품질 단속·관리 30 산림바이오메스활용(펠릿 등) 지원정책 운영·관리 31 목재 이용·가공시설 및 목재산업시설 지원·운영 32 임업기계장비 지원·관리 및 임업기술교육 훈련 33 산림사업 안전사고 예방·관리 34 목재문화체험장 조성지원 및 관리 35 나무은행 조성관리·운영
		산림복지	1 산림문화·휴양기본계획 등의 수립·시행 2 자연휴양림 및 산림욕장 조성·관리

구 분	실·과	팀	분 장 사 무
산림환경국	산림소득과	산림복지	3 치유의 숲, 숲속야영장, 산림레포츠 시설의 조성·관리 4 숲길 조성·정비 및 관리 5 산림복지단지 조성 및 운영(시책 수립·시행) 6 공립모델 수목장(樹木葬) 조성 및 관리 7 일반농산어촌개발사업 추진(산촌마을지원, 마을리더 교육 등) 8 산촌생태마을 운영매니저 운영 및 관리 9 산림탄소순환마을 사후관리 10 산림문화행사에 관한 사항 등 11 산림복지분야 시책 수립 12 공·사립 수목원 조성 13 백두대간산림생태문화 체험단지 관리 14 산림박물관 조성 및 관리 15 지방정원·민간정원 조성 및 관리 16 생태숲, 자생식물원 등 조성·관리 17 유아숲체험원·장 조성 및 숲교육 운영 18 수목원코디네이터 운영 및 관리 19 산림휴양녹색공간조성 포괄보조사업 관련 사항 20 산림복지분야 예산편성 및 운영에 관한 사항 21 산림복지분야 관련 법인 설립 22 산림문화자산 지정·보전·관리 등 23 산림서비스도우미, 숲해설가, 유아숲지도사, 산림치유지도사 운영 및 관리 24 산림휴양시설 이용실적 관리(가동률, 수지, 이용객) 25 녹색자금 지원사업 공모 및 사업추진
		산림복지	1 통일산림복구센터 조성 추진 2 시군 명품숲 조성 3 특수산림사업지구의 지정·해제 4 임업진흥권역 지정(변경)·해제 5 임업진흥계획 수립 및 시행지도 6 전문임업인 산림경영모델 숲 조성 7 조림사업 계획 수립 및 시행 지도 8 식목일 등 나무심기 행사 추진 9 산림자원 육성에 관한 사항 10 산림사업용 묘목 생산 및 수급 11 숲가꾸기 사업계획 수립·시행 12 선도 산림경영단지 조성 및 사업지원 13 숲가꾸기 관련 대리경영사업 추진 14 산림경관 종합계획 수립 및 조성관리 15 도시림(숲) 등 조성 및 관리(계획수립 포함) 16 지역발전특별회계 사업 심사 및 예산 신청·집행 17 생활림(전통마을 숲·경관 숲·명상숲 등) 조성관리 18 도시 숲(경관조성) 기술자문위원회 운영 19 미세먼지 저감 도시숲 조성 추진 20 가로수 조성·관리 및 생육환경 개선

구 분	실·과	팀	분 장 사 무
산림환경국	산림소득과	산림녹지	21 무궁화 증식·보급 및 조성·관리 22 채종원, 채종림, 수형목 등 종자공급원 관리 23 경제림육성단지 지정·운영
		산악관광	1 산악관광 총괄 및 조정 2 산지를 활용한 산악관광 기본계획 수립에 관한 사항 3 청옥산 산악관광지 조성 4 대관령 산악관광 및 매봉산 산악관광 조성 5 산악관광 조성지 운영계획 수립 6 산림비즈니스 투자기업 유치 전반에 관한 사항 7 산악관광 조성·운영에 관한 사항 8 산악관광 관련 규제개혁 과제 발굴·개선 9 산악관광 컨설팅 등 업무지원
	산림관리과	산지관리	1 산지관리시책 조정 관리 2 산지관리정책의 기획·조정 3 채석단지의 지정·해제에 관한 사항 4 산지관리 제도개선에 관한 사항 5 각종 법령, 조례규칙 제·개정 6 구역지정협의 및 실시계획 산지전용허가·협의 7 산지전용제한지역 및 토석채취제한지역 지정·해제 8 대체산림자원조성비 부과·징수 및 환급 9 산지전용허가·신고 및 사후관리·실태조사 10 산지전용현황 반기보고등 통계 관리 11 토석채취 허가·신고 12 지방산지관리위원회 구성 및 운영에 관한 사항 13 산지관리 기본계획 및 지역계획 수립 14 민북지역 산지전용지구 지정에 관한 사항 15 민북지역 산지조사 및 산지관리종합계획 수립 16 산지관리 행정심판 및 소송 처리 17 백두대간보호지역 허용행위 사전 협의 18 산지구분 타당성조사에 관한 사항 19 전용 산림의 용도변경 승인 20 산지구분 및 보전산지 관련 민원처리 21 산지구분 및 보전산지 지정·변경지정·해제 22 산지관리정보시스템에 관한 사항(FLIS) 23 산림자원관리 시스템 운영·관리 24 산지보전협회 관련 업무에 관한 사항 25 산림관리 포상, 보도자료 등 주요업무 홍보관리 26 산림분야 기후변화 대책, 탄소상쇄사업에 관한 사항 27 그 밖에 과내 다른 팀에 속하지 않는 사항
산사태대응	1 산사태예방장기대책 및 사방기본계획 수립·시행 2 산사태대응 분야 신기술·신공법 개발 및 연구과제 수행 3 산사태방지대책 상황실 설치·운영 4 산사태 등 산림재해 조사·복구 업무		

구 분	실·과	팀	분 장 사 무
산림환경국	산림관리과	산사태대응	5 사방사업(산림유역관리, 계류보전, 사방댐) 타당성 평가 6 산림토목분야(사방, 임도) 설계심사 계획수립 및 시행 7 사방사업 등 산림재해 기반시설 설치 및 실행지도 및 사업지 사후관리 8 산림유역관리사업 시공·관리 9 계류보전사업 시공·관리 10 산지사방사업 시공·관리 11 해안방재림 조성 등 해안사방 사업 12 산림생태복원사업 계획수립 및 시행 13 사방댐 및 사방시설 안전 진단·조치 14 사방댐 신설사업 추진 15 사방댐 준설사업 추진 16 사방시설지 점검계획 수립, 하자검사 및 보수공사 17 임도시설 기본계획 수립 등 산림관리 기반시설 설치·운영 18 임도사업 타당성 평가 업무 19 임도사업(신설·구조개량·보수 등) 관리 및 평가 시행 20 사방사업 빅데이터 조사·관리 및 사방시설지 자산관리 21 산사태취약지역 실태조사·지정·해제 및 관리 22 사방지 지정·해제에 관한 사항 23 사방사업 예정지 조사·설계·감리·공사 감독 수행 24 산사태대응분야 업무매뉴얼 작성·관리 25 사방사업 대장 작성·관리 26 산사태대응분야 각종 민원 및 소송 업무
		산림보호	1 산림병해충방제 업무 총괄 및 조정 2 산림병해충 관련법령 및 훈령예규 등 개선건의 3 지역산림병해충 예찰·방제 장기계획 수립·시행 4 산림병해충관련 민원 및 개선과제 발굴 시행 5 산림병해충 예찰정보 및 언론 홍보 6 소나무재선충병 지역방제 대책본부 운영 7 소나무재선충병 신고 및 검경분석 운영관리 8 소나무재선충병 좌표관리 등 데이터 분석운영 9 소나무재선충병 현장건설팅 및 방제지도 점검 10 소나무재선충병 예찰 및 방제작업 시행 11 소나무류 반출금지구역 지정해제 운영관리 12 산림병해충 지역방제 대책본부 운영 13 산림병해충 발생조사 및 방제대책 수립·시행 14 산림병해충통합방제관리시스템 운영·관리 15 산림병해충 유무인 예찰활동 및 시료채취 운영관리 16 산림병해충 예찰방재단 운영관리 17 농림지 동시발생 돌발해충 협업방제 추진 18 소나무류 이동단속초소 운영관리 및 취급업체 단속 19 남북산림교류사업 병해충공동방제사업 추진 20 백두대간보호지역 정화활동 추진 21 산림사업법인 및 나무병원 신규·변경 등록증 발급 및 관리

구 분	실·과	팀	분 장 사 무
산림환경국	산림관리과	산림보호	22 보호수 지정·지정해제 및 심의위원회 운영 23 보호수 외과수술 등 정비사업에 관한 사항 24 생활권 수목진료에 관한 사항 25 산림병해충방제분야 업무메뉴얼 작성·관리 26 산림병해충방제 빅데이터 관리 27 산림사고 예방단속 및 산지정화 28 산림보호구역 지정·해제 및 사업관리 29 산림유전자원보호림 지정·관리 30 산림보호 관련 사건·사고 언론기사 대응 31 청원산림보호 직원의 관리에 관한 사항
		환경복원	1 산림생태복원 기본계획 수립 및 실시계획 등 복원업무 총괄 2 산림생태복원 기본계획 중앙산지관리위원회 심의 및 환경영향평가 협의 3 환경영향평가 사후환경영향조사 및 생태자연도·녹지자연도 조정 업무 4 가리왕산 생태복원추진단 운영 및 복원센터 업무 추진 5 자연 식생이입 등 서식지 복원 및 복원공사 전·중·후 동물상 모니터링 6 국·도비 등 복원예산 확보 및 복원 관련 홍보업무 7 정선 알파인경기장 비점오염 저감시설 유지관리 8 생태계교란종 제거사업 및 교란방지 등 관련 업무 9 복원과정 분야별 모니터링 평가·분석에 관한 업무 10 기타 복원 관련 각종 환경 및 민간단체 등 협력체계 추진
	산림복원	1 식생복원을 위한 양묘식재용 채종사업 추진 2 복원에 따른 국유림 사용허가 등 인·허가 업무 3 양묘 기반시설 설치 및 시설관리·운영 4 조립, 파종 등 식생복원 보식 등 사후관리 5 주목 등 희귀초화류 식물자원 식재 및 유전자원보호 업무 6 식생이입 대조구 설정 및 이식수목 관리 7 성토지반 토양 안정화를 위한 사방사업 등 추진 8 알파인경기장 재해예방시설 설치 및 유지관리 9 실시계획 산림·토목분야 설계 및 공사감독 업무 10 인공구조물 철거 및 존치 시설물 안전관리	
	환경정책과	환경정책	1 환경계획 수립 관리 2 환경정책 평가·분석 및 연구 발전 3 환경분야 시책설명회 및 회의 개최 4 강원도 환경정책위원회 구성·운영 5 강원환경대상 개최 6 국제협력, 환경 민간단체 관리 7 환경개선부담금 부과징수, 녹색제품 구매 관리 등 8 환경직렬 공무원 순환전보안 작성 9 자연환경연구공원에 관한 지도감독 10 공공기관 녹색제품 구매 추진 11 지속가능발전협의회 등 민간협력단체 운영에 관한 사항 12 그 밖에 과내 다른 팀에 속하지 않는 사항
		오염원배출관리	1 환경오염물질 배출사업장 관리

구 분	실·과	팀	분 장 사 무
산림환경국	환경정책과	오염원배출관리	2 환경기술인 교육 관리에 관한 사항 3 인공조명에 의한 빛 공해 방지 업무 4 환경기술인 교육·관리 5 소음·진동, 악취, 비산먼지 발생사업장 관리 6 배출부과금 및 과징금, 과태료의 부과 징수 7 대기·수질 배출업소 자동측정시스템 운영 8 환경신문고 및 환경특별사법경찰 관리 9 저녹스버너 보급 및 연료사용 규제·관리 10 소규모 사업장 방지시설 설치 및 기술지원 11 환경전문공사업, 환경컨설팅회사, 측정대행업, 관리대행업 등록관리 등 12 환경시설 녹색기업 관련 업무 13 환경분쟁조정위원회 운영 및 알선·조정·재정·중재
		자원재활용	1 자원순환 정책, 시행계획 수립 등 추진 2 폐기물 발생·처리 등 통계 사무 3 폐기물처분부담금 부과 및 징수 업무 4 자원순환활성화 지원사업 추진, 자원순환 관련 행사 5 자연재난발생 쓰레기 및 하천·하구·석호 쓰레기 처리 6 영농폐기물, 음식물쓰레기 처리 및 재활용 7 생활폐기물 관리, 생활폐기물 재활용 사업추진 8 생활쓰레기 분리배출 거점시설 설치 9 강원환경감시대 운영에 관한 사항 10 쓰레기 종량제 및 음식물쓰레기 종량제 추진 11 잔류성 유기오염물질 함유 폐기물 관리 12 폐기물처리업 및 사업장폐기물 관리 13 지정·건설 의료폐기물 발생 및 처리 관리
		폐기물관리	1 2030 폐자원 에너지화 추진 2 공공열분해 시설 설치 3 소각폐열 활용 에너지화 및 지역난방시스템 구축 등 4 유기성폐기물 연료화 추진에 관한 업무 5 공공폐기물처분시설 인허가 관리 6 지도점검 및 행정처분, 시설관리 등 7 광역 폐기물처리시설 확충 8 폐기물 소각(매립)시설 설치 및 비위생매립시설 정비 9 재활용시설 인허가 및 관리 10 환경산업 육성
		미세먼지대응	1 미세먼지관리 세부시행계획 수립 및 추진실적 관리 2 초미세먼지, 황사 대응 및 매뉴얼 제·개정 업무 3 미세먼지 비상저감조치·계절관리제 운영계획 수립·추진·평가 4 미세먼지 불법배출 예방·감시사업 추진 5 가정용 저녹스 보일러 설치 지원사업 추진 6 지방정부 간 미세먼지 대응방안 의제 등 추진 7 미세먼지 정책포럼(토론회) 및 미세먼지 민관대책협의회 운영 8 미세먼지 집중관리구역 지정 및 관리 9 운행차 배출가스 저감사업(조기폐차, 매연저감장치 설치지원 등) 추진

구 분	실·과	팀	분 장 사 무
산림환경국	환경정책과	환경보전	1 지역환경보전계획 수립 및 추진, 위원회 구성·운영 2 건강영향조사, 환경성질환 예방대책 추진 및 사후관리 3 환경보전센터 지원, 어린이활동공간 환경유해인자 관리 4 석면관리 시행계획 수립 등 종합대책 추진 5 슬레이트 처리지원 및 석면피해 구제급여 지급 등 6 실내공기질 관리 시행계획(측정망 설치·운영, 실태조사) 수립 7 라돈관리계획 수립·시행, 실내라돈 조사 및 영향평가 8 취약계층이용시설 실내공기질 측정 및 개선 지원사업
	자연생태과	생태환경	1 자연환경보전 종합계획 수립 및 시행 2 생물다양성 전략 수립·시행, 생물산업 육성기반 구축 3 멸종위기 및 보호 야생 동·식물 보호관리 4 야생생물 보호·증식 및 보호구역지정에 관한 사항 5 생태경관보전지역, 습지보호지역 관리 6 국립생물자원관 건립 및 생태관광지역 지정, 육성 등 7 야생멧돼지 아프리카돼지열병, 조류독감 등 야생동물 질병관리 등 8 생태탐방로 및 자연환경보전이용시설 설치 9 자연학습원 운영 관리 및 청소년 환경교육 지원 10 비무장지대 생태계보전에 관한 사항 11 지역환경교육센터 지정 및 관리 12 그 밖에 자연환경 보전에 관한 사항
		자연공원	1 자연공원관련 기본계획 수립추진 2 국도립 공원계획 변경 결정 및 고시 3 도립공원 관리·운영 및 국도립공원 도유재산 관리 4 도립공원 운영위원회 운영 5 도립공원내 기반시설 확충사업 추진 6 지질공원 인증관리 및 사업추진 등 7 글로벌 평화허브 조성 추진 8 생물권보전지역(설악산, DMZ 등) 인증관리 및 사업추진 9 동강 생태경관보전지역 사유지 매입 10 청정환경 보존 캠페인 추진
		환경영향평가	1 대규모사업 사전환경영향 건설팅 2 환경(전략)영향평가 협의 및 검토 3 기후변화/건강 영향평가 협의 및 검토 4 환경영향평가협의 사업장 사후관리 5 생태계보전부담금 부과 징수, 체납액 관리 6 생태자연도 등급조정 7 도 통합영향평가 협의회 운영 8 생태계보전부담금 반환사업 추진
		설악산삭도추진	1 설악산 삭도 설치 및 친환경적 운영계획 수립·추진 2 오색 케이블카 생태기술 자문단 구성·운영 3 설악산 삭도 기본·실시설계 검토 및 국비확보 협의 4 설악산 삭도 환경영향평가 협의 및 사후환경 관리

구 분	실·과	팀	분 장 사 무
산림환경국	자연생태과	설악산삭도추진	5 산지 및 공원분야 인·허가 협의 등 6 훼손지 식생복원 및 탐방로 운영·관리(탐방가이드제, 상부탐방로) 7 대국민홍보 및 언론보도 상황 관리 8 그 밖에 설악산 오색케이블카 설치사업 지원에 관한 사항
	수질보전과	수질보전	1 수질보전 종합대책 수립 추진 2 비점오염원관리지역 지정 관리 3 고령지 흙탕물 및 도시비점오염원 관리대책 추진 4 물환경관리계획(대·중·소권역) 수립 추진 5 생태하천복원사업 관리 6 하천·호소 수질측정망 운영 7 수생태계 건강성 조사 및 수환경변화 예방대책 추진 8 조류경보제 운영 및 수질오염사고 방제관리 9 동해안 석호 보전 및 관리 10 물놀이형 수경시설 관리 11 공공수역 수질오염원 관리 및 환경영향평가 검토 12 수질보전활동 지원(수질분야 민간단체 보조) 13 총무계획 수립 및 보안 14 한강 살리고 가꾸고 지키기 운동 추진 15 그 밖에 과내 다른 팀에 속하지 않는 사항
		유역관리	1 수계기금 증장기 운용계획 수립 및 검토 2 한강·낙동강수계관리기금 확보 및 배분 계획수립, 사후관리 3 한강·낙동강 수계관리위원회 안건 검토 및 운영 협의 4 환경친화적 청정사업 지원사업 선정 등 관리 5 환경기초조사사업 연구과제 관리 6 한강·낙동강수계기금 운용관련 지침 제·개정 7 주민지원사업계획 수립 및 검토, (변경)승인 8 민간단체 수질보전활동 지원 사무 9 유역관리 기금지원 신규사업 발굴 및 지원 10 기타 수계기금사업 추진에 관한 사항
		수질총량	1 수질오염총량관리 기본방침 계획 수립 및 시행 2 수질오염총량관리 목표수질 설정·관리 3 수질오염부하량 할당 및 관리 4 수질오염총량관리 시행계획 및 이행평가 5 개발 및 삭감계획 자료조사 및 분석 6 전국오염원조사 기본계획 수립 및 시행 7 수질총량관련 수질분석 및 평가 8 수질오염원 평가 및 관리시스템 운영 9 수계별 통합유역관리 추진 10 한강수계 유역협의회 운영 11 춘천 국제 물포럼 민간지원 12 물환경관리계획(중역권, 소역권) 수립
		환경시설	1 가축분뇨 기본계획 수립 및 추진 2 분뇨 및 가축분뇨 공공처리시설 개선 및 확충사업 추진

구 분	실·과	팀	분 장 사 무
산림환경국	수질보전과	환경시설	3 분뇨 및 가축분뇨 공공처리시설 정기 지도점검 4 가축분뇨배출시설 정기 지도점검 5 개인하수처리시설 설치 지원사업 6 개인하수처리시설 정기 지도점검 7 온천자원 보전 관리 및 온천원 보호지구 지정 8 온천자원 관리 및 지도점검 9 온천공보호구역 및 온천개발계획 승인 10 도 소유 오색온천 관리 및 지원 11 아름다운화장실 가꾸기 시책 추진 12 환경보전기금 폐지에 따른 일반회계 지원사업 추진 및 업무정리 13 그 밖에 환경시설에 관한 사항
		상수관리	1 상수도사업 종합계획 수립 및 추진 2 상수원보호구역 지정·관리 및 주민지원 3 상수도 분야 재난·재해 관리 4 광역·지방상수도 확충 및 관리에 관한 사항 5 지방상수도 현대화 사업 추진 6 물 수요관리 기본·종합계획 수립 및 추진 7 식수전용 저수지 건설사업 추진 8 소규모 수도시설 개량 및 관리 9 수도사업 인가 및 시설폐지 허가 10 공업용 수도 및 전용 수도 관리 11 수도정비기본계획 승인 및 각종 수도시설 평가 12 상수도 통계시스템 운영 13 그 밖에 상수도에 관한 사항
		하수관리	1 하수도정비 기본(변경)계획 수립 총괄 2 공공하수도 설치 중장기계획 수립 및 연차별 추진 3 공공하수도 설치사업 예산 확보 및 총사업비 관리 4 공공하수도 국·도비보조사업 정산 등 업무 추진 5 국비보조사업 신속집행 및 정부합동평가 관련 업무 추진 6 공공하수도시설 설치(변경) 인가 7 공공하수도 설치 기술검토 및 재원협의 사무 8 공공하수도 수질기준 준수 등 운영실태 관리 9 공공하수도시설 기술진단 및 개선조치 추진 10 공공하수도 원인자부담금 운영실태 추진 11 물 재이용 관리(변경) 계획 수립 12 하수처리수 재이용시설의 설치 승인 등 관리 13 하수도 재난관련, 중수도에 관한 사항 14 하수도 통계시스템 운영 15 그 밖에 하수도 현안 및 일반사항 추진
		토양지하수	1 지역 지하수관리계획 수립 및 변경 2 지하수 보전구역 지정 및 관리 3 지역 지하수 수질측정망 및 관측망 관리 4 먹는샘물 제조업 및 샘물개발 인·허가, 관리

구 분	실·과	팀	분 장 사 무
산림환경국	수질보전과	토양지하수	5 먹는샘물 수입판매업 및 유통전문판매업 관리 6 정수기 제조업 및 수입판매업, 수처리제 수입신고 관리 7 수질개선부담금 부과·징수 8 지역 토양보전계획 수립 및 변경 9 토양오염 특정시설 등 관리 및 토양오염실태조사 10 토양관련전문기관 및 토양정화업 등록·취소 및 관리 11 먹는 해양심층수 제조업 인·허가 및 관리 12 해양심층수 이용부담금 부과·징수 13 먹는물 공동시설 관리 14 가축매몰지 주변지역 지하수·관측정 조사 등 환경관리 15 그 밖에 토양·지하수 관리에 관한 사항
건설교통국	지역도시과	지역계획	1 국 소관 행정의 종합 기획·조정 2 국 소관 시책 및 주요업무 추진계획 수립 3 강원도 지역건설산업 활성화 정책수립 및 분야별 추진상황 총괄관리 4 국 소속공무원 인사관리 총괄 5 국 소관 근무성적평정 및 현안관리 6 강원도 지역건설산업 활성화 위원회 운영 7 지역건설산업 활성화 지원 우수기관 평가 8 지역건설산업 활성화 관련 법령 및 제도개선 사항 9 토지수용 및 토지수용위원회 관련 업무 10 자원동원조사 및 충무계획 수립 11 그 밖에 국내 다른 과에 속하지 않는 사항
		국도이용	1 비도시지역 도시·군기본계획 운영·협약에 관한 사항 2 시군 종합개발 계획에 관한 사항 3 비도시지역의 도시·군관리계획 결정에 관한 사항 4 각종 지역개발계획에 관한 협의 5 토지적성평가제도에 관한 사항 6 비도시지역 지구단위계획에 관한 사항 7 비도시지역 기반시설에 대한 도시·군관리계획 결정(변경) 8 비도시지역 도시·군관리계획 의제협약에 관한 사항
		도시계획	1 도시·군기본계획 수립에 관한 협의·승인 및 조정 2 도시·군관리계획 재정비 계획의 결정 3 용도지역·지구 결정 및 변경 결정 4 도시·군계획 미집행시설 조정 결정 5 지구단위 계획구역 결정 및 변경 결정 6 도시계획위원회 운영 7 도시계획시설사업 실시계획 인가 및 지도관리
		도시개발	1 도시개발구역 지정 및 개발계획 수립·고시 2 도시개발사업 실시계획 인가 및 시행자 지정 3 도시개발구역내 비용부담 및 조정 등 관련 사항 4 택지개발 예정지구 지정·고시 5 택지개발사업 개발·실시계획 승인 및 택지공급 승인 6 토지구획정리사업 시행인가 및 환지관련 사항

구 분	실·과	팀	분 장 사 무
건설교통국	지역도시과	도시개발	7 일단의 주택지 및 공업용지 조성사업 실시계획 인가 등 8 개발제한구역 관련 사항 9 택지·도시개발 관련 각종 영향평가 협의 업무 10 도시공원 조성과 관련한 사항 11 도시활력증진지역 개발사업 업무
		도시토목	1 건설기술심의위원회 운영 2 대형공사 입찰방법 심의 3 건설기술용역 평가기준 작성 및 지도 4 기술형 입찰공사 심의 및 평가 5 도시계획도로 개설 및 정비사업 추진 6 차전거 인프라(이용시설)구축 및 이용 활성화 7 산소길 조성사업 추진 8 건설기술 정보 및 신기술·신공법 관련 사항 9 건설공사 품질 및 안전관리 10 건설공사 설계 및 시공평가 관련 업무 11 「지속가능한 기반시설관리 기본법」 추진에 관한 사항 12 건설기술용역업자 등록 및 지도관리
		건설기술안전	1 건설기술용역 평가 관련 업무 2 건설공사 시공평가 및 사후평가 관련 업무 3 도발주 건설공사 부실방지 시공실태 점검 및 운영 4 도발주 건설공사 벌점부과 및 부실책임심의위원회 운영 5 건설사고 조사위원회 구성 및 운영 6 강원도 발주 건설공사 부실공사 신고센터 운영 7 그 밖에 강원도 발주 건설공사 품질 및 안전관리에 관한 사항
		건설산업	1 건설공사 하도급관리 종합 및 분야별 대책 수립 추진 2 건설공사 하도급실태 현장점검 및 조치(조기경보시스템) 3 건설공사 하도급계약 적정성 심사위원회 운영 4 건설공사 하도급 관련 법령 및 제도개선 사항 5 공정한 건설공사 하도급 문화 정착 시책추진 및 교육·홍보 6 건설공사 하도급 부조리 신고센터 운영 7 건설공사 발주계획 설명회 계획 수립 및 개최 8 건설 박람회 계획 수립 및 개최 9 건설업체 등록관리(일반건설업 등록·폐업·양도 및 합병인가 수리) 10 건설기계사업 관련 신고수리 및 지도·감독 11 건설기계관리법 관련 사항 12 부실·불법 건설업체 조사 및 행정처분 13 건설공사 대금지급확인시스템 운영 14 건설행정 정보시스템 관리
		건설혁신	1 지역업체 참여를 위한 유관기관 협의체 구성·운영에 관한 사항 2 지역건설사 금융지원(보증, 자금지원 등) 계획 수립 추진 3 민간 영역 사업 타당성 검증 및 홍보 지원에 관한 사항 4 종합공사업, 전문공사업 및 건설기술용역업 전담관리에 관한 사항 5 지역업체 육성·지원을 위한 종합계획 수립 추진에 관한 사항

구 분	실·과	팀	분 장 사 무
건설교통국	지역도시과	건설혁신	6 대형 SOC 관련 국책기관 MOU 체결 및 관리 7 대형건설사 대상 컨소시엄 등 합동 세일즈 추진 8 업종별 우량 지역업체 선별 및 육성·관리에 관한 사항 9 지역업체 참여 의무를 위한 법제도 개선 추진 10 도 단위 건설협회 업무협의 및 부실 건설업체 정비 추진
	건축과	건축	1 건축·주택정책에 관한 사항 2 건축위원회 및 건축분쟁전문위원회 운영 3 건축허가(제한)에 관한 사항 4 농촌생활환경정비사업 추진 5 대형건축물 사전승인에 관한 사항 6 다중이용건축물 건축 심의에 관한 사항 7 건축분야 행정소송 및 행정심판 관련 업무 수행 8 건축사사무소 등록 및 관리 감독 9 건축관련 진정·질의·건의 등 각종 민원처리 업무 10 녹색건축인증건축물 보급에 관한 업무 11 녹색건축물 조성 지원에 관한 사항 12 건축물 경관심사제 운영 13 건축물대장 기초자료 정비사업 추진 14 건축행정 건설화 대책 및 건축 부패방지대책 추진 15 건축물 분야에 관한 사항 16 건축물 유지관리 점검제도 관리·운영에 관한 사항 17 방치·위법 건축물 관리 18 건축물 안전사고 예방에 관한 사항 19 건축분야 각종 통계에 관한 사항 20 시설(건축)직렬 공무원 순환전보안 작성 21 강원도 광역건축기본계획 수립 및 운영에 관한 사항 22 농어촌마을 리모델링사업 23 집합건물분쟁조정위원회 운영 24 지역건축안전센터 설치·운영 24 그 밖에 다른 팀에 속하지 않는 사항
		주택	1 주택 종합시책 관리에 관한 사항 2 주택정책 및 시장동향 관리 3 주거종합계획 수립 추진 4 주거정책심의위원회 운영관리 5 주택건설 및 대지조성사업 승인에 관한 사항 6 공동주택 수직증축 리모델링 사업 추진 7 공공주택 단지 지구지정 및 건설 공급 8 정비사업 전문관리업체 등록 및 변경 처리 9 재정비지구지정 및 위원회 설치·운영 10 재정비촉진지구 촉진계획 결정 11 재정비촉진사업 지원 12 재정비촉진지구 내 주택 재건축·재개발 추진 13 도시재정비 특별법령 제·개정 등 관리

구 분	실·과	팀	분 장 사 무
건설교통국	건축과	주택	14 기업형 임대주택 공급·운영 관리 15 기업형 임대주택 공급촉진지구 지정, 지구계획 승인 16 도시 및 주거환경정비법령 제·개정 등 관리 17 농어촌주택개량 및 빈집 정비사업 추진 18 농어촌 주택 융자금 관리 및 운영 19 신규마을 조성사업에 관한 사항 20 마을정비구역 지정승인 21 재해주택 복구계획 수립·추진 22 주택법령 제·개정 등 관리 23 주택건설사업자 등록 및 관리 24 공동주택 안전점검 25 주택관리사(보) 등록 및 관리·자격 교부 26 주택관리업자 관리 27 주택분야 통계 관리 28 주택공급에 관한 사항 운영
		경관디자인	1 경관계획 수립 등 경관형성에 관한 사항 2 경관법에 따른 경관심의 등 경관위원회 운영 3 공공디자인 진흥에 관한 업무 추진 4 공공디자인 공모사업 추진 5 한옥 등 건축자산의 진흥에 관한 업무 추진 6 옥외광고물 개선 종합계획 수립 및 추진 7 아름다운 간판 가꾸기사업 등 간판개선 정비사업 추진 8 옥외광고 심의위원회 운영 9 옥외광고물 전수조사 및 불법광고물 지도 단속·정비 10 옥외광고물 관련 직무교육 및 옥외광고물 관련단체 관리 11 광역단위 광고물 허가 및 행정처분 12 옥외광고물 특정구역 지정·관리 13 유니버설 디자인에 관한 업무 14 범죄예방 도시환경디자인 업무 추진 15 국토 환경 디자인사업 추진 16 아름다운 간판 공모전 운영
		주거복지	1 주거복지 정책에 관한 사항 2 주거급여 지원사업 추진 3 주거급여 통합조사 관리 4 주거급여정보시스템 운영 관리 및 지원 5 저소득층 주거복지 지원 정책 및 시책추진 6 공동주택 관리(분양·임대)에 관한 사항 7 공동주택 관리규약준칙 관리·운영 8 효도아파트 건립추진 9 효도아파트 입주자 지원 조례 및 시행규칙 운영 10 행복주택, 실버주택 등 정부공모사업 11 노후공공임대아파트 시설 개보수사업 추진 12 공공임대주택 공급 및 지원업무

구 분	실·과	팀	분 장 사 무
건설교통국	건축과	주거복지	13 임대주택 법령 제·개정 등 관리 14 임대주택 및 임대사업자 관리 15 부도임대주택의 매입대상주택 지정·협의 16 도시 주택개발자금 지원사업 추진
	토지과	토지관리	1 토지관리 업무의 기획 및 조정 2 부동산시장 동향 분석 및 투기대책 종합계획 수립 3 토지거래계약 허가구역 지정 및 해제 4 토지거래계약 허가구역 사후이용 실태조사 5 부동산투기(토지, 주택)지역 관련 업무 6 지가공시 및 토지 등의 평가에 관한 법령 운영 7 개별공시지가 표준지 선정·조사·평가에 관한 업무 8 공시지가 균형유지를 위한 협의회 운영 9 도지사 추천 감정평가업자 선정에 관한 업무 10 개별공시지가 조사 및 산정 업무 11 강원도 감정평가업자 추천 선정 위원회 운영 12 미등록 토지의 조사·등록 및 소유권 확보에 관한 사항 13 신규등록 국유재산의 양여 추진 14 강원 토지정보소식지 발간 15 토지거래현황 및 거래예고지표 분석 16 외국인 토지 취득허가 및 신고 관리 17 유관기관 업무협약에 관한 사항 18 시설(지적)직렬 공무원 순환전보안 작성 19 그 밖에 과내 다른 팀에 속하지 않는 사항
		토지제도	1 토지등록 및 운영업무의 기획 및 조정 2 「공간정보의 구축 및 관리 등에 관한 법률」 운용 3 지적정책 및 지적제도 개선에 관한 사항 4 지적측량 성과검사(삼각점, 확정측량, 표본검사) 5 지적측량 수행자(지적측량업자) 업무 지도 6 지적공부 복구 및 작성·관리에 관한 사항 7 토지등록 및 이동, 등록사항 정정에 관한 업무 8 지적공부 축척·지번 변경에 관한 사항 9 지방지적위원회 운영 및 지적측량 적부심사 처리 10 국가·지적기준점 설치 및 관리 11 지적기준점 DB관리 및 시스템 운영(증명 발급) 12 GNSS-Network RTK 측량 및 GPS 상시관측소 운영 13 부동산행정정보 일원화 자료정비 14 미등기 토지 소유자의 주소등록에 관한 사항 15 불합리한 행정구역변경(경계조정) 업무 16 지적공부 토지소유권 관련 업무 17 지적원부 전산화 추진 및 고도화 18 간성기선 정비 및 관리에 관한 업무 19 「공유토지분할에 관한 특별법」 및 「부동산등기 특별조치법」 시행 20 지적측량성과 만족도 관리 21 그 밖에 지적 및 측량관련 업무

구 분	실·과	팀	분 장 사 무
건설교통국	토지과	공간정보입지	1 강원도 공간정보 업무의 계획 수립·조정 2 국가공간정보 통합체계 구축 및 운영 3 국토정보시스템 운영 및 관리 4 도로기반 지하시설물 전산화 구축사업 추진 5 부동산종합공부시스템 운영 및 각종 시스템 서버관리 6 공간 빅데이터 구축 및 운영에 관한 사항 7 공간정보 관련시스템 사용자 권한등록 관리 8 「공직자윤리법」에 따른 공직자 재산등록자료 제공 9 개별법령에 따른 토지소유현황 자료제공 및 조상땅찾아주기 10 수치지형도 제작·갱신 관리 11 시군 및 각 부서 분야별 GIS 구축사업 조정 및 지원 12 공간정보 보안관리 및 보안감사 실시 13 입지분석 업무의 기획 및 조정 14 드론영상 도정업무 협업·지원 15 국공유지 및 대규모 토지 소유자 데이터베이스 구축 16 투자 대상지 및 개발가능입지 선정 조사·분석 17 투자 대상지 발굴 및 자료제공 18 투자유치 토지 국·공유재산 양여·교환 업무 지원 19 도유지 규모화(집단화)·의미화 업무 20 투자입지에 대한 탁상자문(사전평가)업무 21 투자 및 개발사업 단계별 맞춤형 컨설팅 22 그 밖에 공간정보 및 입지분석에 관한 업무
		부동산주소	1 주소정보사업 종합계획 수립 및 시행 2 주소정보 관련 법령 및 제도 운영 3 주소정보 연도별 시행계획 수립 및 운영 4 강원도 주소정보위원회 구성 및 운영 5 주소정보 안내시설물 설치 및 유지관리 6 국가기초구역 제도 운영 및 관리 7 주소정보 관련 국민 불편사항 개선 및 정비 8 4차 산업에 대비한 사물주소 부여 제도 및 관리 9 주소정보 공공·민간 활용 활성화 추진 10 주소정보 전자지도 및 안내지도 제작·보급 11 주소정보 사용분야·생활화 시책 및 홍보·교육 12 부동산산업 육성 및 건전화 시책 추진 13 부동산 중개업 제도 및 법령 운영 14 부동산 중개업자(공인중개사) 관리 및 지도 단속 15 부동산 실거래가 신고 제도 및 법령 운영 16 부동산 개발업 제도 운영 및 관리 17 부동산 개발부담금 관련 업무 추진 18 국가기본도 표기 지명 정비 업무 추진 19 강원도 지명위원회 구성 및 운영 20 그 밖에 주소 및 부동산산업에 관한 업무
		지적재조사	1 지적선진화사업 기획 및 분석 2 강원도 지적재조사 종합계획 수립

구 분	실·과	팀	분 장 사 무
건설교통국	토지과	지적재조사	3 지적재조사에 관한 특별법 운영 4 강원도 지적재조사위원회 관련 조례 운영 5 강원도 지적재조사위원회 구성 및 운영 6 지적재조사 사업지구 선정 및 조정 7 지적재조사 측량 성과 검사 8 지적재조사사업 관련 민원 고충 처리 9 지적재조사행정시스템(바른땅시스템) 운영 10 세계측지계 변환 실시계획 수립 11 세계측지계 변환 사업지구 선정 및 조정 12 세계측지계 변환 공통점 및 성과 검사 13 측량업체 등록 및 관리(지적·일반·공공측량업) 14 시군 지적재조사 관련 기술 지원
	도로과	도로행정	1 도로행정 총괄 기획·조정 2 도로 관련 법령 제정 및 개정 관리 3 구 국도 인수 및 이관 추진 4 지방도 도로시설물 이관 및 인계 추진 5 도로 이관에 따른 도로 사용 개시(폐지) 공고 6 국도 체불용지 보상 추진 7 지방도 체불용지 보상업무 추진 및 소송 수행 8 국지도·지방도 상의 영조물 사고 배상 및 소송 수행 9 도로점용 관련 업무 추진 10 도로 편입 국유림 사용허가(대부) 및 관리 11 지방도 교통량 조사 12 도로망도 제작 관리 13 사도 관리 14 그 밖에 과내 다른 팀에 속하지 않는 사항
		도로시설	1 지방도시설 종합계획 수립 및 조정 2 상위도로와의 연계성 검토 및 노선협의 3 국지도·지방도 노선조정 및 인정, 폐지관련업무 4 국지도·지방도 사업계획 수립 및 예산관리 5 공사관리 업무 6 국지도·지방도사업 공사 및 용역 발주 7 건설공사 사후평가 실시에 관한 사항 8 국지도 및 지방도 대장관리 9 간접비 청구 소송 수행 10 지방도 사업장 공사관리, 지방개정 투융자 심사분석 관리
		도로관리	1 지방도 유지·보수 종합계획 및 시행계획 수립 2 시·군 도로건설관리계획 조정 및 승인 3 군도·농어촌도로 노선 지정 및 변경 승인 4 시·군도 및 농어촌도로 보조사업 관리 및 감독 5 도로관리사업소 운영 지원 및 감독 6 위험도로 구조개선사업 종합계획 수립 및 시행 7 도로교통 안전개선사업(교통사고 잦은곳, 회전교차로 및 안전한 보행환경) 종합계획 수립 및 시행

구 분	실·과	팀	분 장 사 무
건설교통국	도로과	도로관리	8 위임국도 유지보수 계획 수립 및 관리 9 비관리청 도로사업 시행 인·허가 및 사업 관리 10 시설물(교량, 터널 등) 안전점검 및 유지관리 계획 수립 11 재난위험시설 긴급 조치 및 관리, 재난위험시설 해소대책 수립 및 관리 12 과적단속 및 제한차량 운행허가업무 관리 13 도로 재난(수해, 설해) 대비 대응계획 수립 14 재난(수해, 설해) 대비 비상근무 및 대응 15 도로 재난 피해조사 및 복구계획 수립, 수해복구 사업 관리 및 정산
		관광도로	1 관광도로 법제화 및 지정·관리 관련 조례·규정 업무 등 2 강원도 관광도로 및 체류형 관광루트 지정·조성 3 강원도 관광도로 관련 협의회 운영 관리 4 관광도로 품질조정·자문위원회 구성·운영 5 강원도 관광도로 실행계획 수립 및 실행용역 사업 추진 6 관광도로 시설기준(표지판 등) 및 플랫폼 확립 7 관광도로 상품기획·운영체계 구축, 브랜딩·홍보·판매 총괄 관리 8 관광도로 운영시스템 구성 및 운영·관리 9 동해안 바닷가 자동차길 종합계획 수립 추진 10 동해안 바닷가 자동차길 미개설 구간 사업 추진 11 동해안 바닷가 자동차길 추진협의체 운영 관리 12 포토스팟, 무인상회 설치 추진 및 경관개선 사업 추진 13 오선부(조망대) 명소화 및 복합쉼터사업 종합계획 수립 14 도로·경관 시설사업 분야 사업추진 및 시설물 유지관리 15 건축·경관 분야 위원회 심의 추진
	국가도로	1 국책사업(고속도로, 국도, 철도) 추진 및 지원·협의 2 중장기계획 수립 추진(국가기간교통망, 고속도로, 국도 등) 3 정부예산 확보 대응 4 지방도 확포장사업 공사 관리	
	도로자산	1 미활용 공유재산 관리계획 수립 2 공유재산 실태조사 및 조치계획 수립 3 무단점유 공유재산 관리 및 양성화(변상금 부과, 사용허가) 4 공유재산 용도폐지 및 매각(환매, 일반매각) 추진 5 미등록·미관리 공유재산 발굴 및 권리보전 조치 6 도로(접도)구역 결정 및 변경 고시 7 합리적인 도로(접도) 구역 조정 및 폐도 현황 관리 8 지형도면 누락·중복 구역 발굴 및 조치 9 도로분야 국유재산 관리 10 그 밖에 공유재산에 해당되는 업무	
	교통과	교통정책	1 교통 종합 기획·조정 2 교통 총연합회 구성·운영 3 운송사업단체(비영리법인) 설립 인가 및 감독 4 여객자동차 운임요금 조정 5 교통영향분석·개선대책에 관한 사항 6 수송동원 총무계획, 국가기반체계보호 관련 업무

구 분	실·과	팀	분 장 사 무
건설교통국	교통과	교통정책	7 특별교통대책 및 유가보조금·교통유발부담금 업무 8 전세버스 및 특수여객운송사업, 자동차대여사업 관련 업무 9 대중교통 운영자 경영 및 서비스 평가 업무 10 그 밖에 과내 다른 팀에 속하지 않는 사항
		대중교통	1 대중교통의 종합 기획조정 2 지방교통계획에 관한 사항 3 대중교통 육성 및 이용촉진에 관한 업무 4 여객자동차 운송사업 인면허 관리 및 서비스 개선사업 5 버스운송사업 재정지원 6 버스정보시스템(BIS) 구축사업 추진 7 오지 공영버스 지원 및 여객자동차 터미널 관련 업무 8 교통불편신고센터 운영 및 행정처분 9 근로시간 단축관련 종합대책 수립 10 운수종사자 근로여건 개선 지원 11 버스업계 경영개선을 위한 지원 방안 마련(법령검토, 조례개정 등) 12 운수종사자 양성·채용 등 지원 13 대중교통 친절서비스왕 선발 14 대중교통 통계 관리
		교통안전	1 교통안전계획 수립 및 시행 2 자동차 등록 및 검사업무 지도감독 3 자동차 불법행위 지도·단속 및 행정처분 4 불법 주정차 단속 및 지도·감독 5 사업용 자동차 안전운행 지도 및 종사자 교육 6 교통안전진단기관 등록 및 지도·감독 7 자동차 교통사고에 관한 사항 8 자동차관리사업조합 지도·감독 9 자동차 지정정비사업자 지정 및 지도·감독 10 자동차 손해배상 보장업무 지도·감독 11 택시미터검정기관 지정 및 수리 지도·감독 12 어린이·노인 보호구역 관리 및 개선사업 13 주차장 설치 및 관리 지도·감독 14 신(新)신호 교통망 관리(ITS, TMS) 및 자율주행 사업 등 15 관광지의 삭도·케도에 관한 사항
교통복지	1 택시운송사업 발전 종합대책 추진 및 택시운송사업 지도·감독 2 희망택시사업 운영 등 택시관련 사업 추진 3 물류기본계획 및 개발계획 수립, 물류단지 지정 및 준공 4 화물자동차 운수사업 관련 5 교통약자 이동편의 증진에 관한 사항 6 특별교통수단(장애인콜택시) 및 광역이동지원센터 운영 7 저상버스 도입 및 대체차 현황 관리 8 생활물류에 관한 업무(택배 등)		
	치수과	수자원정책	1 수자원정책팀 업무 총괄 및 기획·조정 2 수자원정책 종합계획 수립 및 정책 개발

구 분	실·과	팀	분 장 사 무
건설교통국	치수과	수자원정책	3 댐 건설관련 업무 및 댐 주변지역 지원사업 4 댐 관련 기관간 협의·조정 5 수자원 종합개발계획 수립 관련 업무 6 그 밖에 실내 다른 팀에 속하지 않는 사항
		하천계획	1 하천계획팀 업무 전반에 관한 사항 2 지방하천 정비사업 종합계획 수립 및 시행 3 하천기본계획(조정·검토 등) 4 수자원관리위원회 구성·운영 등 5 지방하천 정비사업 예산 및 추진 6 수해위험 병목하천 업무 7 하천분야 수해복구사업에 관한 사항 8 유역종합 치수계획에 관한 사항 9 국가하천 승격 관련 업무 10 소하천 정비 종합계획 및 추진 11 그 밖에 하천계획에 관한 사항
		하천관리	1 하천관리업무 전반에 관한 사항 2 국가 및 지방하천 유지관리 3 지방하천 점용허가 및 실시계획허가 관련 업무 4 골재수급계획 수립 및 채취업무 추진 5 소하천 종합계획 및 정비사업에 관한 사항 6 하천대장 전산화 구축 및 관리에 관한 사항 7 하천구역 불법행위 단속 및 점검에 관한 사항 8 지방하천 정비사업 감독 및 공사관리관 업무수행 9 그 밖에 하천관리에 관한 사항
		폐천관리	1 폐천관리 업무 종합계획 수립 및 총괄 2 폐천 대상지 조사 및 DB구축 3 폐천부지 고시·양여 및 처분 4 하천분야 국·공유재산 관리 5 하천 편입토지(국가 및 지방하천) 조사·보상 6 하천관리(보상금·손해배상) 소송 7 그 밖에 폐천관리에 관한 사항
	도시재생과	재생정책	1 과 소관 각종 업무보고 2 강원도형 도시재생뉴딜정책 추진방안 마련 3 도시재생위원회 구성 및 관리 4 도시재생 자문단(평가단) 구성·운영 5 도시재생 관련 조례 및 법제도 운영 6 도시재생 정책 및 민관협력에 관한 업무 7 도시재생 역량강화 프로그램 추진(워크숍, 포럼) 등 8 도시재생과 회계 및 서무 업무 9 비밀문서 관리, 보안업무 및 총무계획 수립 등 10 기타 도시재생뉴딜정책 추진 지원
		도시재생	1 도시재생뉴딜사업 도 공모 접수 및 사업 선정 2 도시재생뉴딜사업 공모 평가위원회 구성 및 운영 3 도시재생전략계획 수립 및 변경

구 분	실·과	팀	분 장 사 무
건설교통국	도시재생과	도시재생	4 도 도시재생지원센터 운영 및 지원 5 경제기반형 도시재생뉴딜 공모 및 사업 추진 6 중심시가지형 도시재생뉴딜 공모 및 사업 추진 7 일반근린형 도시재생뉴딜 공모 및 사업 추진 8 중심시가지형 활성화계획 승인 및 변경 9 일반근린형 활성화계획 승인 및 변경 10 도시재생 활성화계획 추진실적 평가 11 부처연계사업 발굴 추진 12 젠트리피케이션 방지 관련 업무 13 부동산 투기 억제 대책 수립 추진 등 14 그 밖에 도시재생에 관한 사항
		주거재생	1 주거지원형 도시재생뉴딜 공모 및 사업 추진 2 우리동네살리기 도시재생뉴딜 공모 및 사업 추진 3 주거지원형 활성화계획 승인 및 변경 4 우리동네살리기 활성화계획 승인 및 변경 5 공기업 제안분 도시재생뉴딜 공모 및 사업 추진 6 시군 도시재생지원센터 등 거버넌스 관리 7 도시재생 뉴딜 지원사업 추진 8 도시재생 활성화계획 추진실적 평가 9 재생구역내 소규모 주택정비 사업(자율주택·가모주택정비 등) 추진 10 그 밖에 주거재생에 관한 사항
		스마트시티	1 강원도형 스마트시티 조성 및 관리 업무 2 강원도형 스마트시티 종합계획 수립 3 시군별 스마트 도시계획수립 지원 및 지역별 스마트서비스 발굴 4 강원도형 스마트시티 추진위원회 구성 및 운영 5 스마트시티 정부 공모 추진 6 스마트시티 실증단지 조성 및 IoT 융·복합 도시기반 서비스 구축 7 도시재생과 관련 스마트시티 조성 추진 8 그 밖에 스마트시티에 관한 사항
	철도과	GTX철도정책	1 철도종합계획 및 도내 국가철도망 구축계획 수립·시행 2 국책사업(철도) 추진 및 지원·협의 3 GTX 노선 확충 추진 및 지원 4 국가철도망 구축 중장기계획 수립 추진 5 남북철도 구축계획 수립·시행 6 철도 관계기관 협력체계 구축 및 운영 7 그 밖에 철도정책 총괄 기획 및 조정에 관한 사항
		철도시설	1 철도건설 기본계획 수립에 관한 사항 2 철도건설 설계·시공 단계별 및 사업 관리·지원 3 철도건설 예산 확보 4 정거장 건설에 관한 사항 5 철도건설사업 실시계획(변경) 협의 6 철도시설 유지·관리에 관한 사항 7 철도 유휴부지 활용사업

구 분	실·과	팀	분 장 사 무
건설교통국	철도과	철도시설	8 철도건설목 신설개량에 관한사항 9 남북철도 건설에 관한 사항 10 철도건설 및 유지관리에 관한 민원사항 11 역세권 신개념 교통체계 개편 등 종합교통대책 수립 12 역주변 렌터카 활성화 및 교통수단간 복합 환승센터 업무 13 철도건설 관련 교통영향평가 지원·협의
		역세권개발	1 역세권 개발 종합구상 및 사업지원 2 역세권 개발사업 관련 인허가 등 행정절차 지원 3 토지거래계약허가구역 지정·운영 및 사후관리 실태점검 4 역사 및 역세권(예정지) 토지현황 분석·관리 등 기타 역세권개발에 관한 사항
		인허가지원	1 철도건설 관련 각종 인·허가 등 행정절차 이행 지원 2 각종 인·허가 사항 민원 및 환경분쟁조정업무 등
소방본부	소방행정과	소방정책	1 소방정책 기본계획 수립 2 소방조직관리(소방력보강, 조직진단 등)에 관한 사항 3 소방기관 정원관리, 소방행정 통계관리 4 시책 및 업무보고서(도의회 업무보고 포함) 작성 5 주요 현안사항 관리 6 실·국장회의 관련 업무 7 소방분야 평가업무 및 성과관리 8 국회 및 도의회 관련 업무 9 지휘부 지시사항 및 공약사항 관리 10 소방기관 정원관리, 소방행정 통계관리 11 재난현장 연락관 및 본부장 일정 관리 등 12 각종 행사와 의전에 관한 사항 13 일상경비출납, 물품분임출납에 관한 사항 14 초과근무내역관리, 업무추진비 집행 15 소방친목회 운영 16 일반보안, 사무기기 및 문서 관리 17 그 밖에 본부내 다른 과에 속하지 않는 사항
		소방인사	1 소방공무원 인사운영계획 수립 2 소방령 이상 인사에 관한 사항 3 소방경 이하 인사에 관한 사항 4 소방공무원 인사위원회 운영 5 소방공무원 징계위원회 운영 6 소방공무원 고충심사위원회 운영 7 소방공무원 근무성적 평정 8 소방공무원 성과연봉 및 성과상여금 관리 9 소방본부 일반직(공무직 포함) 공무원 인사관리 10 소방공무원 신규채용에 관한 사항 11 소방공무원 승진시험에 관한 사항 12 경력채용 전력조회에 관한 사항 13 시험관련 통계 및 민원업무 처리에 관한 사항 14 체점실 및 장비(프로그램 포함) 등 운영관리에 관한 사항

구 분	실·과	팀	분 장 사 무
소방본부	소방행정과	소방인사	15 소방인사행정정보시스템 운영 및 관리 16 소방공무원 인사기록카드 관리 17 소방기관 현원관리 및 호봉획정에 관한 사항 18 소방공무원증 발급 19 소방기관 현원관리 및 통계관리 20 소방공무원 상훈에 관한 사항
		보건안전	1 소방공무원 보건안전 및 복지 계획 수립 2 안전정책 개발 및 기획에 관한 사항 3 소방공무원 현장활동 안전관리에 관한 사항 4 유해환경 측정 및 개선에 관한 사항 5 현장 안전관리 확인점검에 관한 사항 6 안전사고 조사 및 통계분석에 관한 사항 7 중대재해예방 종합대책 수립 8 심신건강 증진 시책 발굴 및 보급에 관한 사항 9 찾아가는 심리 상담실 운영에 관한 사항 10 동료심리상담 운영에 관한 사항 11 소방공무원 건강검진(특수건강검진, 구조구급건강검진) 12 소방공무원 외상 후 스트레스 관리에 관한 사항 13 힐링캠프 및 안심프로그램운영에 관한 사항 14 소방공무원 보건안전관리시스템 관리운영에 관한 사항 15 지역 소방전문치료센터 지정 및 운영에 관한 사항 16 소방공무원 복지정책 개발 및 운영 17 후생복지 및 사기진작 대책 18 소방공무원 복지포인트 운영 및 관련예산 편성 19 소방공무원 휴양시설 예약 및 운영, 중소휴양시설 지원 등 20 소방공무원 지원기금(소방장학회) 운영 21 공사·상 소방공무원 지원 및 순직 유가족 지원에 관한 사항 22 순직소방공무원 예우에 관한 사항 23 부상치료비 지원에 관한 사항
		노사복무	1 소방공무원노동조합 제도 운영 및 개선 2 소방공무원노동조합 단체교섭 설계·운영·해산 및 단체협약 체결 3 소방공무원노동조합 관련 분쟁의 조정·중재 및 협조·요구사항 조치 4 소방공무원노동조합 및 직장협의회 운영 지원 5 소방보조인력 복무관리 및 운영에 관한 사항 6 소방보조인력 국고보조금 등 예산 운영에 관한 사항 7 공무원노조 설립·운영·해산에 관한 사항 8 노사화합의 협력증진에 관한 사항 9 그 밖에 공무원 노동조합 운영·대응에 관한 사항 10 직장협의회 운영에 관한 사항 11 소방공무원 복무관리(근무지침)에 관한 사항 12 소방공무원 교육훈련에 관한 사항 13 소방공무원 국내 및 국외 장기교육훈련계획 수립 시행 14 체력검정 및 직장교육훈련 평가에 관한 사항

구 분	실·과	팀	분 장 사 무
소방본부	소방행정과	노사복무	15 119한마음대회 등 체육대회 운영에 관한 사항 16 직장 동호회 운영 17 소방보조인력 복무 및 예산에 관한 사항 18 소방계향동우회 운영에 관한 사항 19 직무전문화 해외연수에 관한 사항
	소방장비회계과	예산회계	1 소방분야 증기재정계획 수립 2 소방분야 세입·세출 예산편성 3 국고보조금 및 기금관리 4 보조사업 및 주요 재정사업 평가 5 긴급예산(전용, 변경, 이월 등) 운용 관리 6 소방본부 투자사업 관리 7 소방특별회계 금고 및 자금 운영 관리 8 소방특별회계 세입 추계 및 수납 관리 9 소방관련 과태료 등 체납 징수 관리 10 예산성과 계획 수립 및 평가지표 관리 11 소방안전교부세 예산 산정 및 집행관리 12 세입·세출예산 결산 13 소방관서 예산 수시배정 및 재배정 관리 14 소방특별회계 운영 및 관리 15 지방재정 신속집행 및 예산절감 16 사회공헌기금 등 예산 집행관리 17 성인지 예산 편성 및 집행관리 18 세입·세출외 현금 및 세외수입 부과 19 일상경비 교부 및 정산 20 소방관서 회계업무 지도 점검 21 회계관계 관직 관리 및 재정보증 22 소방본부 및 소방관서 인건비 편성 및 집행관리 23 공무원 기여금 등 보수 공제 관리 24 소득세 및 지방소득세 신고 관리 25 e사람 급여관리시스템 운영 및 교육에 관한 사항 26 기타공제 관련 업무 27 공문서 관리(문서접수 및 분류)에 관한 사항 28 비밀문서 관리에 관한 사항 29 그 밖에 과내 다른 팀에 속하지 않는 사항
		시설지원	1 소방관서 이전 및 청사 신·증축 기본계획수립 2 소방청사 신·증축에 따른 공사·감리 감독 3 소방청사 신축사업 지방재정 투자 심사 4 소방청사 신 증축사업 추진에 관한 사항(소방관서, 안전센터, 지역대) 5 환동해특수대응단 청사 신축에 관한 사항 6 다목적 소방헬기 보강에 관한 사항 7 소방학교 소방전술훈련관 신축에 관한 사항 8 소방청사 신·증축 심의위원회 운영 9 소방청사 신재생에너지 설비에 관한 사항

구 분	실·과	팀	분 장 사 무
소방본부	소방장비회계과	시설지원	10 소방청사 안전점검 및 내진보강에 관한 사항 11 소방청사 관련 각 종 인허가에 관한 사항 12 소방청사 면적기준 및 법률사항 검토에 관한 사항 13 도, 시군 관리계획(변경) 결정에 관한 사항 14 소방청사 공공건축 관련 건축기획 심의 및 자문위원회 운영 15 소방청사 건설사업관리계획 수립 16 소방청사 설계안정성 검토에 관한 사항 17 공유재산 관리 및 실태조사 18 공유재산심의회 및 관리계획 업무 19 공유재산 취득·처분·교환 및 등기업무 20 공유재산 공제업무(시설물 재해복구, 영조물, 구조정 등)
		장비관리	1 소방장비관리 기본계획 및 시행계획 수립에 관한 사항 2 소방장비 매뉴얼 작성·운용 계획 수립에 관한 사항 3 소방차량 보강 기본계획 수립에 관한 사항(년/5개년) 4 소방차량 구매 및 자산관리에 관한 사무 5 소방차량별 구매 규격서 및 제안요청서 작성에 관한 사항(13종) 6 공용차량 정수관리에 관한 사무 7 소방장비(차량개인보호·호흡보호) 심의회 운영에 관한 사무 8 소방차량 검사, 성능평가, 정밀점검에 관한 사무 9 소방장비 운전자 교육 등 유지·관리에 관한 사무 10 소방장비 통계 및 소방장비관리시스템 운용·관리에 관한 사무 11 소방자동차 정비사업소 운영에 관한 사무 12 소방본부 소관 공용차량 유지·관리에 관한 사무 13 소방차량 종합보험 통합가입에 관한 사무 14 소방장비 품평회 운영에 관한 사무 15 소방장비 개발에 관한 사항 16 개인보호·호흡보호장비 구매 및 자산관리에 관한 사무 17 개인보호장비 관리 시스템 운용·관리에 관한 사무 18 호흡보호장비 및 공기충전실 유지·관리에 관한 사무 19 소방공무원 복제에 관한 사무 20 소방공무원 피복 관리 시스템 운용·관리에 관한 사무
		계약관리	1 소방청사 시설공사 계약 2 소방청사 설계·감리등 용역 계약 3 소방청사 관급자재 제조·구매 계약 4 수의계약 대상공사 평가 업무 5 소방공사관련 '강원대금알림e' 시스템 관리 6 조달계약요청, 조달구매업무협의 등 조달청 관련 업무 7 소방본부 연간 발주계획 및 사전규격에 관한 업무 8 물품관리(정수, 취득, 처분)에 관한 사항 9 물품관리시스템 운영 및 관리 10 물품통계관리에 관한 업무 11 물품수급관리 기본계획 수립 및 재물조사 12 소방본부 물품구매 계약 업무

구 분	실·과	팀	분 장 사 무
소방본부	소방장비회계과	계약관리	13 소방본부 및 소방서(학교) 2천만 원 이상 통합계약 14 소방물품 외자구매 업무 15 소방물품 단가계약 업무(소방헬기 항공유, 소방학교 난방용LPG 등) 16 계약이행능력 심사 업무 17 소방관서 기술·일반용역 계약 18 중소기업 공공구매론 업무 19 부정당제재 및 수의계약결격처리 업무 20 대금청구채권 양도·양수·압류관리 업무 21 도내제품 발주실적 관리 및 구매 확대추진 업무 22 소방관서 계약업무 통계 관리 등 계약일반 업무
	예방안전과	예방기획	1 화재안전정책 시행계획 수립 및 추진 2 겨울철 및 봄철 소방안전대책 추진 및 평가 3 주요행사 및 시기별 화재예방대책 수립 추진 4 특정소방대상물 소방안전관리 지도·감독에 관한 사항 5 화재안전 중점관리대상 지정 및 안전관리에 관한 사항 6 전통시장 화재안전관리에 관한 사항 7 한국소방안전원 강원지부 업무지원 및 협조 8 소방시설법령 질의회신 및 제도개선에 관한 사항 9 주택용 소방시설 설치 촉진에 관한 사항 10 취약계층·지역 주택에 대한 주택용 소방시설 보급 11 IOT 기반 주택화재안전시스템 사업 추진에 관한 사항 12 시민안전관리협의회 운영에 관한 사항 13 안전관리 우수 소방대상물의 선정에 관한 사항 14 불을 취급하는 설비의 안전관리에 관한 사항 15 우수 다중이용업소 선정 및 안전관리 지도 16 다중이용업소 화재배상책임보험 제도 운영 및 지도 17 다중이용업소 안전관리 매뉴얼 작성 및 보급 18 다중이용업소법령 질의회신 및 제도개선에 관한 사항 19 다중이용업소 화재위험평가 운용에 관한 사항 20 일반서무 및 보안에 관한 사항 21 예방안전과 예산편성운용에 관한 사항 22 일상경비 및 지출 등에 관한 사항 23 물품수급관리 및 재물조사에 관한 사항 24 공문서 관리(문서접수 및 분류)에 관한 사항 25 비밀문서관리에 관한 사항 26 그 밖에 과내 다른 팀에 속하지 않는 사항
		안전기술	1 소방산업의 육성 및 기반 조성에 관한 사항 2 소방산업의 현황 및 통계 관리 3 소방시설 등 성능위주설계에 관한 사항 4 화재안전에 관한 기준 지도·운영에 관한 사항 5 지방소방기술심의위원회 운영에 관한 사항 6 道 발주사업 업무협의 및 감독에 관한 사항 7 강원도 건축 사전승인에 관한 사항(소방분야)

구 분	실·과	팀	분 장 사 무
소방본부	예방안전과	안전기술	8 건축허가등의 및 소방시설법 시행령(별표2, 별표5) 관한 사항 9 초고층 건축물 소방안전관리에 관한 사항 10 국가화재안전기준 질의회신 및 기준개선에 관한 사항 11 소방관련업 등록·관리 및 지도에 관한 사항 12 소방용품 형식승인 검정제품의 유통질서에 관한 사항 13 방염대상물품의 성능검사 및 방염제도 운영에 관한 사항 14 소방시설업 관리·감독에 관한 사항 15 한국소방시설협회 등 관련단체 업무지원 및 협조 16 소방공사현장 및 감리완공대상물 관리·감독에 관한 사항 17 소방시설공사법 법령 질의회신 및 제도개선에 관한 사항 18 위험물 안전대책 기본계획 수립 및 운영 19 위험물소방제도 운영·개선 및 민원처리에 관한 사항 20 위험물 제조소등 소방검사 및 지도단속에 관한 사항 21 위험물임시저장 취급 및 소량위험물 안전관리에 관한 사항 22 무허가 불법 위험물 단속 및 지도감독에 관한 사항 23 위험물 사고대응 매뉴얼 개발 및 사고예방에 관한 사항 24 강원도 위험물안전관리 조례 등 기준에 관한 사항 25 유해화학물질 자료 수집 및 사고 대응 매뉴얼 작성 26 위험물사고조사 위원회 운영에 관한 사항 27 위험물안전관리법령 질의회신 및 제도개선에 관한 사항 28 행정정보 공동이용 권한승인 및 관리에 관한 사항
		소방홍보	1 소방정책 홍보기획 수립 2 언론 보도자료 작성 및 제공에 관한 사항 3 언론 보도계획 및 보도분석에 관한 사항 4 언론 인터뷰 및 브리핑에 관한 사항 5 언론매체 기자 설명회 및 소통간담회 운영 6 대변인실, 대외기관 언론공보실 등 업무협력 7 언론보도 오보·부정보도 대응 및 자료제공 8 언론 중재위원회 중재업무에 관한 사항 9 재난관련 언론브리핑에 관한 사항 10 화재예방 및 소방활동 관련 콘텐츠 제작·보급 11 공식 SNS(페이스북, 인스타그램) 운영에 관한 사항 12 뉴미디어 모니터링 및 이슈 대응 13 심벌,캐릭터,홍보물 디자인 및 제작에 관한 사항 14 불조심 강조의 달 화재예방 홍보 추진 15 명예소방관 위촉업무에 관한 사항 16 주택화재 예방홍보에 관한 사항 17 강원소방 홍보 영상물 제작 및 확산 18 범정부 선정 콘텐츠 매체협업에 관한 사항 19 소통홍보 이미지 콘텐츠 제작 및 확산(카드뉴스, 슷폼 등) 20 강원소방본부 공식 카카오톡 채널 구축 운영 21 강원소방TV(유튜브) 등 디지털 소통 활성화 22 강원소방 재난관리 커뮤니케이션팀 운영 23 디지털소통 등 미디어 홍보분야 발굴 등

구 분	실·과	팀	분 장 사 무
소방본부	예방안전과	특별조사	<ol style="list-style-type: none"> 1 소방특별조사 기본계획 수립 및 운영에 관한 사항 2 화재안전정보조사 기본계획수립 및 운영에 관한 사항 3 화재안전정보조사 단계별 대상물 선정 및 조사에 관한 사항 4 화재안전정보조사 예산편성 및 운영 지출에 관한 사항 5 소방시설 자체점검 운영에 관한 사항 6 소방시설 자체점검제도 운영 및 지도에 관한 사항 7 소방시설관리사 및 소방시설관리업 지도·감독에 관한 사항 8 대형건축물 및 중요시설의 합동소방특별조사에 관한 사항 9 비상구 등 피난시설 불시 단속에 관한 사항 10 소방안전관리자 지도·감독 등 안전관리에 관한 사항 11 소방민원정보시스템 운영에 관한 사항 12 소방안전특별관리 대상물의 안전관리에 관한 사항 13 국가안전대진단 업무에 관한 사항 14 소방시설 등 불법행위 신고포상제 운영에 관한 사항 15 유관기관 합동점검에 관한 사항 16 중앙소방특별조사단 지원 업무에 관한 사항 17 소방시설 점검 장비 관리 운영에 관한 사항 18 자위소방대 지도·육성에 관한 사항 19 소방특별조사위원회 구성 및 운영에 관한 사항 20 예방 소방행정 통계 작성 및 관리에 관한 사항
	화재대응조사과	대응전략	<ol style="list-style-type: none"> 1 소방활동 계획 및 화재진압에 관한 사항 2 방호업무 주요시책 기획 및 추진에 관한 사항 3 화재 유형별 진압대책에 관한 사항 4 화재 진압훈련 및 화재진압 응원 협정에 관한 사항 5 화재특별경계근무에 관한 사항 6 화재대응유공 특별승진에 관한 사항 7 화재진압장비 운영 및 관리에 관한 사항 8 화재진압대원 자격 인증 및 관리에 관한 사항 9 화재진압대원 국외연수에 관한 사항 10 소방활동 검토회의에 관한 사항 11 화재경계지구 승인에 관한 사항 12 주요행사 소방안전대책에 관한 사항 13 소방활동 자료조사(정보카드)에 관한 사항 14 소방차 출동로 확보에 관한 사항 15 소방용수시설 설치 및 관리에 관한 사항 16 자위소방대 및 자체소방대 지도 육성 17 전시 대비 비상훈련(충무계획)에 관한 사항 18 재난분야 위기관리 매뉴얼 작성·운영에 관한 사항 19 의용소방대 운영 및 지도·감독에 관한 사항 20 의용소방대 장비 운영에 관한 사항 21 의용소방대 포상업무에 관한 사항 22 의용소방대 전문자격자 양성에 관한 사항 23 의용소방대 한마음전진대회 운영에 관한 사항

구 분	실·과	팀	분 장 사 무
소방본부	화재대응조사과	대응전략	24 산림화재 대비 및 대응에 관한 사항 25 일상경비·지출 등에 관한 사항 26 물품수급관리 및 재물조사에 관한 사항 27 공문서 관리(문서접수 및 분류)에 관한 사항 28 일반서무 및 보안에 관한 사항 29 그 밖에 과내 다른 팀에 속하지 않는 사항
		화재조사	1 화재조사정책 및 기본계획 수립 2 화재조사업무 지도 감독에 관한 사항 3 화재조사 전문위원 및 인력풀 운영에 관한 사항 4 화재조사 관련기관 협력에 관한 사항 5 화재조사 감식분야 연구개선에 관한 사항 6 감식경연대회 운영에 관한 사항 7 화재조사장비 운영관리에 관한 사항 8 국가화재정보시스템 운영 관리에 관한 사항 9 화재피해주민지원센터 운영 관리에 관한 사항 10 강원119행복기금 운영 관리에 관한 사항 11 광역화재조사팀 운영에 관한 사항 12 화재발생종합보고서 작성에 관한 사항 13 화재관련 언론 대응 및 홍보 14 화재증명원 발급 등 민원처리 15 광역화재조사팀 안전관리 및 이행점검에 관한 사항 16 화재조사 교육 및 자격시험에 관한 사항 17 화재조사 관련법령 및 제도 개선에 관한 사항 18 그 밖에 화재조사 업무에 필요한 사항
		화재분석	1 화재피해조사에 관한 사항 2 대형화재 등 화재합동조사단 운영계획에 관한 사항 3 화재원인 및 감식지원에 관한 사항 4 화재현장 유관기관 협업 및 합동감식 업무에 관한 사항 5 화재현장 기록보존 및 홍보에 관한 사항 6 화재재현실험 및 연구결과 활용에 관한 사항 7 화재조사 시험분석, 연구실 운영에 관한 사항 8 화재증거물 수집,이동(관리), 분석·감정 관리에 관한 사항 9 첨단 화재조사분석차 운영 관리에 관한 사항 10 화재발생통계 자료관리에 관한 사항 11 주요화재 사례 분석·연구에 관한 사항 12 제조물책임법 및 제도개선에 관한 사항 13 화재피해액 산출 및 공표에 관한 사항 14 화재증거물 분석, 감정 및 감정서 작성 15 화재감식·감정기기 및 기자재 운영·관리 16 화재조사 감식기법 개발·연구 및 자문에 관한 사항 17 정보공개청구 및 데이터관리 18 화재조사 컨퍼런스 및 연찬대회 계획·운영 19 화재통계를 활용한 종합적 분석에 관한 사항

구 분	실·과	팀	분 장 사 무
소방본부	화재대응조사과	화재분석	20 화재원인을 통한 예방대책 및 진압전술 개발 등의 대응방안에 관한 사항 21 그 밖에 화재분석 업무에 필요한 사항
	소방사범	1 특별사범경찰업무 종합계획에 관한사항 2 소방특별사범경찰 운영관리에 관한 사항 3 소방사범 수사송치에 관한 사항 4 소방활동 방해사범(구급대원 폭행 등) 수사·송치 5 소방사범 기획수사에 관한 사항 6 소방 관련법령 위반행위 단속 및 특별 단속계획 수립·운영 7 소방사범 내사정보 수집 및 조사에 관한 사항 8 소방특별사범경찰 업무관련 법률자문에 관한 사항 9 유관 수사기관(감경) 수사협력에 대한 사항 10 소방사범 사범처리 언론보도 및 대중매체 홍보에 관한 사항 11 전자수사자료표시시스템(E-CRIS) 관리 및 운영에 관한 사항 12 강제처분 등 소방활동으로 인한 손실보상에 관한 사항 13 특별사범경찰 지명·철회에 관한 사항 14 소방사범 수사자료 및 통계관리에 관한 사항 15 특별사범경찰 직무교육 운영에 관한 사항 16 수사장비 및 출동차량 관리에 관한 업무 17 특별사범경찰 수사 매뉴얼 제작·정비에 관한 사항 18 특별사범경찰 업무 소방관서 지도에 관한 사항	
	구조구급과	구조	1 구조업무의 기획 및 조사에 관한 사항 2 구조활동 기술연구 및 지도에 관한 사항 3 구조업무 집행계획 운영에 관한 사항 4 긴급구조대응계획 수립 운영에 관한 사항 5 긴급구조훈련 평가에 관한 사항 6 긴급구조활동 지원기관 종합평가에 관한 사항 7 긴급구조지원기관 교육 및 지원·협력체계 구축에 관한 사항 8 긴급대응협력관 지정운영에 관한 사항 9 재난현장 긴급구조통제단 운영에 관한 사항 10 긴급구조통제단 장비운영 및 운영장비 구매 업무에 관한 사항 11 소방기술경연대회 운영에 관한 사항 12 내수면 등 수난구조 종합대책 수립·운영 13 풍·수해 긴급구조대책에 관한 사항 14 산악사고 긴급구조대책에 관한 사항 15 해빙기 긴급구조대책에 관한 사항 16 폭설 등 겨울철 긴급구조안전대책에 관한 사항 17 화생방 방호대책 수립·시행에 관한 사항 18 소방안전교부세 구조장비 구매 19 구조장비 관리시스템 운영에 관한 사항 20 구조장비 운영 및 관리에 관한 사항 21 구조장비 규격심의위원회 운영에 관한 사항 22 재난현장 민간자원 동원장비 보상금 지급에 관한 사항 23 구조대원 관리 운영에 관한 사항

구 분	실·과	팀	분 장 사 무
소방본부	구조구급과	구조	24 구조대원 구조전술(팀단위,일상)에 관한 사항 25 대테러 인명구조 활동에 관한 사항 26 구조대원 감염방지 및 건강관리에 관한 사항 27 소방드론 운영에 관한 사항 28 모범 구조대원 선발 및 연수에 관한 사항 29 구조구급활동시스템(구조분야) 통계,분석에 관한 사항 30 구조활동 품질관리 및 평가에 관한 사항 31 펌프구조대 운영 및 관리에 관한 사항 32 구조정책(기법) 연찬대회, 구조기술 연구 및 보급에 관한 사항 33 긴급구조통제단 현장지휘소 통합운영에 관한 사항 34 KBS119상, 베테랑소방관 선발에 관한 사항 35 구조구급정책협의회 운영에 관한 사항 36 119시민수상구조대 운영에 관한 사항 37 일상경비·지출 등에 관한 사항 38 물품수급관리 및 재물조사에 관한 사항 39 공문서 관리(문서접수 및 분류)에 관한 사항 40 일반서무 및 보안에 관한 사항
		구급	1 119구급대 인력장비의 배치 등 구급대 운영 전반에 관한 사항 2 구급기술의 연구·개발 및 보급에 관한 사항 3 구급업무 분석 및 평가에 관한 사항 4 119구급집행계획 수립 및 시행에 관한 사항 5 구급팀 소관 국회, 도의회 업무에 관한 사항 6 구급 관련 업무 협약 체결에 관한 사항 7 구급관련 법령의 제·개정에 관한 사항 8 구급대 전국 동원령 등 구급대 지원에 관한 사항 9 구급정책협의회 구성 및 운영에 관한 사항 10 구급대원 포상 등 사기진작에 관한 사항 11 119구급서비스 만족도 조사에 관한 사항 12 행사지원 등 상황별 구급 안전대책 추진에 관한 사항 13 구급대응을 위한 의료기관 지원·협력에 관한 사항 14 국민행복소방정책 등 평가에 관한 사항 15 구급대원 건강검진 등 건강관리 및 정신건강에 관한 사항 16 다수사상자 발생 대비 훈련 및 구급대응에 관한 사항 17 구급대원 안전관리 및 폭행피해 저감에 관한 사항 18 구급수요 예측플랫폼 관련 구급대 운영에 관한 사항 19 선진지 응급의료시스템(EMS과정) 연수 등 국외 교육, 훈련에 관한 사항 20 펌블런스 출동체계 운영에 관한 사항 21 구급장비 확충 중·장기사업 계획 수립 및 추진에 관한 사항 22 구급차량 교체·보강에 관한 사항 23 응급의료기금 편성 및 집행에 관한 사항 24 소방기술경연대회(구급분야) 등 각종 경연대회에 관한 사항 25 특별구급대 운영 등 업무범위 확대에 관한 사항 26 구급장비 예산 편성 및 집행에 관한 사항

구 분	실·과	팀	분 장 사 무
소방본부	구조구급과	구급	27 소모품 등 구급기자재 예산 편성 및 집행에 관한 사항 28 구급차량 품평회 개최 및 선호도 조사에 관한 사항 29 구급대원 교육·훈련 장비 구매에 관한 사항 30 구급장비의 개발 및 운영에 관한 사항 31 구급장비 규격 심의위원회 운영에 관한 사항 32 구급단말기의 관리·운영에 관한 사항 33 구급장비 품평회 및 선호도 조사에 관한 사항
		생활안전	1 생활안전 정책 수립 및 시행에 관한 사항 2 어린이 안전체험마을 활성화에 관한사항 3 도민 소방안전교육, 체험, 지도에 관한 사항 4 도민 생활안전교육 매뉴얼 개발 및 보급에 관한 사항 5 이동안전체험차량 운영 지도에 관한 사항 6 소방안전교육사 제도 활성화에 관한 사항 7 소방안전강사 경진대회 개최에 관한 사항 8 온라인 소방안전교육 통합 플랫폼 구축·운영에 관한 사항 9 어린이 소방동요제 운영 지도에 관한 사항 10 한국119청소년단 운영 및 지도교사 협의회에 관한 사항 11 청소년 안전뉴스 경진대회 운영 지도에 관한 사항 12 어린이 불조심 한마당 운영 지도에 관한 사항 13 안전약자 등 생활안전교육에 관한 사항 14 119생활안전대의 조직, 업무범위, 수행체계 등에 관한 사항 15 119생활안전대 예산 편성 및 집행에 관한 사항 16 119생활안전대원 교육 및 훈련에 관한 사항 17 119생활안전대 장비 보강 및 유지·관리에 관한 사항 18 119생활안전관련 유관기관·단체 협력에 관한 사항 19 생활안전사고 예방 및 저감 정책에 관한 사항 20 생활안전출동 다발지역 「안전표시제」 운영에 관한 사항 21 생활안전 대응매뉴얼 개발·보급에 관한 사항(동물포획, 별집체거 등) 22 사고 빈발 및 위험지역 발굴개선에 관한 사항 23 자살위험장소 소방대응능력 향상 교육 및 현장대응 등에 관한 사항 24 생명존중협력담당관 지정 및 운영에 관한 사항 25 자연재난에 따른 안전조치 및 급·배수에 관한 사항 26 감염병 방역에 따른 급수 등 대민지원활동에 관한 사항 27 119생활안전활동 통계 및 분석에 관한사항
		119감염대응	1 감염병 관련 대책 수립·시행에 관한 사항 2 감염병 정보분석 및 유행예측 분석기반 정책 기획 3 감염병 관련 유관기관, 부서, 병원 등 업무 협의 4 감염관리 관련 법령, 지시사항에 관한 사항 5 감염병 대응 예산·인력 확보에 관한 사항 6 감염관리실 예산편성 및 구매, 운영에 관한 사항 7 구급활동에 관계되는 교육·훈련평가 전반에 관한 사항 8 구급지도협의회 및 품질관리단 구성·운영에 관한 사항 9 권역·외상심혈관센터 협력 운영에 관한 사항

구 분	실·과	팀	분 장 사 무
소방본부	구조구급과	119감염대응	10 하트, 브레인, 트라우마 세이버 운영에 관한 사항 11 소관분야 국민행복소방정책 등 평가에 관한 사항 12 감염병 질환에 대한 연구 및 교육훈련 등에 관한 사항 13 감염병 매뉴얼지침 및 유관기관 협업에 관한 사항 14 감염병환자 이송 체계에 관한 사항 15 감염병 관련 출동실적 및 통계에 관한 사항 16 119구급대 위탁소독 및 세균검사에 관한 사항 17 병원 전 환자중증도 분류체계 개선에 관한 사항 18 구급대원 전문응급처치 등 교육훈련에 관한 사항 19 구급관련 교육, 훈련, 현장활동 등 제도개선 및 프로그램 개발 20 응급구조사 간호사 보수교육에 관한 사항 21 직접·간접의료지도의사 수당 지급에 관한 사항 22 구급지도의사 교육 및 평가에 관한 사항 23 직접의료지도 교육 및 분석에 관한 사항 24 구급지도관 관리·운영에 관한 사항
	소방감사담당관	청렴기획	1 반부패 청렴기획, 행동강령 운영 및 이행실태 점검 2 청렴도 향상대책 및 청렴도 평가업무, 취약분야 상시모니터링제 운영 3 소방관서 청렴실태 점검 및 교육, 직무전문성 관련 업무(연찬회 등) 4 주요 사건 사고 대책 수립, 행정소송 등에 관한 사항 5 소청, 행정심판 검토의견 작성, 국가 민사 송무업무 및 법률자문 6 직장내 성범죄 피해근절 대책 추진 7 소방공무원 성희롱·성폭력 고충상담창구 및 고충심의위원회 운영 8 소방공무원 퇴직자 취업심사, 외부강의 신고, 검적허가 9 공직자 재산등록, 승진심사대상자 청렴도 평가 10 소방업무 일상감사, 계약심사(소방공사, 물품, 용역) 11 소방분야 사전컨설팅 및 법률지원 12 소방공무원 근무지침에 관한 사항 13 소방감사 및 검찰 지원 14 그 밖에 과내 다른 담당부서에 속하지 않는 사항
		소방감사	1 소방관서 소방학교 종합감사, 특정감사 계획 및 운영 2 소방본부 실, 과, 단 재무감사 및 특정감사 3 자체 감사결과 처분 요구·감사결과 처분요구 이행실태 확인감사 4 감사(감찰)업무 조정심의회 및 감사결과에 따른 징계요구 5 자체 및 외부감사 집행전말 관리, 감사결과 수범, 제도개선사항 관리 6 소방기관 감사결과 공개에 관한 사항 7 적극행정면책 및 소극행정 감시 제도 운영 8 감사사례집, 매뉴얼 작성, 감사기법 개발, 교육 9 감사관련 법령 제·개정, 통계관리 10 중앙부처 등 감사지원, 감찰 업무 지원, 감사우수기관 포상
		감찰조사	1 감찰 조사계획 수립, 공직기강 확립 및 비위조사·처리 2 진정·투서·첩보사항 조사 및 민원상담 처리 3 특명사항 조사 및 처리, 검 경 등 외부 사정기관 조사 4 공무원 범죄 관련 조사, 감찰결과에 따른 징계요구

구 분	실·과	팀	분 장 사 무
소방본부	소방감사담당관	감찰조사	5 익명체보 조사 및 처리, 상시 기동감찰(매월), 취약시기(명절 등) 특별감찰 6 감찰활동 결과 처리 및 제도개선 7 정보공개 청구 관련한 사항, 익명체보시스템 운영관리 8 우수 외근부서(감찰분야) 성과보상제 운영 9 감사업무 지원 및 동향관리
	종합상황실	상황총괄	1 종합상황실 기획 및 운영에 관한 사항 2 종합상황실 소관 운영 규정(훈령 등), 지침 제·개정 3 상황관리 표준대응매뉴얼 시스템 관리·운영에 관한 사항 4 종합상황실 의회, 상훈, 대·내외 평가에 관한 사항 5 긴급구조시스템 정책 및 관련기관 협의 총괄 6 종합상황실 운영 관련 유관기관 협의에 관한 사항 7 항공기사고 지역구조조정본부 운영에 관한 사항 8 119특 및 강원 119신고앱 운영에 관한 사항 9 종합상황실 구급품질관리, 교육지도에 관한 사항 10 구급상황관리센터 운영·관리에 관한 사항 11 구급상황관리업무 관련 의료기관 협조에 관한 사항 12 상황정보 제공(수사기관 등)에 관한 사항 13 정보공개 청구 등 자료요청에 관한 사항 14 긴급구조를 위한 이동전화 위치정보 이용·관리에 관한 사항 15 종합상황실 일반보안업무, 서무, 예산집행에 관한 사항 16 소방헬기 운항에 관한 사항(비행계획서, 운항감시, 기상정보 지원 등) 17 소방헬기 운항정보시스템 및 항공통신망 운용에 관한 사항 18 재난상황 수보·관계 및 지휘·통제·주요 재난상황 보고에 관한 사항 19 야간·공휴일 언론대응, 소방활동 자료 제공 등 20 그 밖에 상황실내 다른 팀에 속하지 않는 사항
		소방정보통신	1 소방정보통신 정책수립 및 관리 2 소방분야 정보화 기본계획 및 시행계획 수립 3 소방정보시스템 통합유지보수 4 긴급구조시스템(응용, GIS, DB, 백업 등) 운영 관리 5 위치정보시스템 운영 관리 6 차량관제시스템 운영 관리 7 무선통신망 구축 및 운영 8 무선통신장비 보강 및 무선난청지역 해소 9 무선국 관리 및 허가(검사) 10 119신고접수시스템 관리 운영 11 소방전화 및 소방정보통신회선 관리 운영 12 소방청사 신·증축 정보통신공사 지원 13 소방 재난안전통신망 사업 추진 및 SOP 관리 14 종합상황실 접수대 및 비상전원 등 운영 관리 15 비상통신망(방송·무선 등) 구축 및 운영 관리 16 긴급신고전화 통합체계 고도화 및 운영 관리 17 중앙·유관기관 등 내·외부 시스템 연계 구축 18 119특 및 신고앱 등 소방정보관련 시스템 개발 및 유지관리

구 분	실·과	팀	분 장 사 무
소방본부	종합상황실	소방정보통신	19 위성통신장비 운영 및 정책에 관한 사항 20 위성통신장비 유지 관리
		소방정보보호	1 소방정보통신망 기획 및 조사 2 소방정보통신 보안업무에 관한 사항 3 정보통신 기반시설 정보보호대책 수립 및 이행 조치 4 사이버 침해 예방(보안), 대응, 복구, 훈련에 관한 사항 5 소방 개인정보 보호대책 및 침해사고 대응조치 6 긴급구조시스템 정기백업, 복구 및 훈련에 관한 사항 7 소방관서 정보통신 보안업무 실태점검·지도에 관한 사항 8 소방정보통신 보안업무에 관한 사항 9 소방정보통신 네트워크(망) 운영 및 보안에 관한 사항 10 소방관서 CCTV 운영에 관한 사항 11 소방무선호출명칭표 정비 및 관리 12 긴급구조시스템 응용 및 DB 보안에 관한 사항 13 종합상황실 운용 정보시스템 보안에 관한 사항 14 소방관서 보안장비 운영에 관한 사항 15 사이버 보안진단의 날 운영 16 소방정보시스템 바이러스 백신 및 패치관리시스템 운영 17 소방정보통신망 운영관리에 관한 사항 18 정부디렉토리시스템 관리자 권한신청
		정보관리	1 데이터 기반 소방업무 분석과제 발굴·지원에 관한 사항 2 재난관련 빅데이터 분석 및 활용에 관한 사항 3 소방정보·공공 및 민간 빅데이터 연계·활용에 관한 사항 4 소방관련 공공데이터 제공 및 이용활성화 5 소방수요 AI 예측플랫폼 구축 및 운영 6 재난상황 통계분석 지원에 관한 사항 7 119신고 접수처리 등 주요 상황업무 통계분석 8 재난상황(계절·시기별) 전망·분석에 관한 사항 9 이동전화 위치정보조회 통계분석에 관한 사항 10 119생활 안전활동실적 분석에 관한 사항 11 소방정보관리 R&D 사업 발굴 추진에 관한 사항 12 소방활동 재난영상 전송시스템(차량, 모바일) 구축 및 운영 13 재난 대응 영상작전회의시스템 관리·운영에 관한 사항 14 강원소방 통합홈페이지 구축, 운영, 관리에 관한 사항 15 현장활동 영상 및 사진 등 자료 관리에 관한 사항 16 디지털 박물관 및 영상기록물 운영 17 기록물 저장시스템 구축추진 및 운영 18 긴급구조시스템 자료 추출 및 저장
의회사무처	의정관	총무	1 의회 기본운영계획 수립 및 종합 조정 2 주요업무(현안)에 대한 협의 조정 처리(의장단, 사무처장) 3 의원 및 직원의 복리후생에 관한 사항 4 의정대표협의회 운영 5 의원 역량강화 교육프로그램 운영 추진(자체, 위탁)

구 분	실·과	팀	분 장 사 무
의회사무처	의정관	총무	6 의회소관 예산편성 및 의회경비에 관한 사항 7 의정자료실 운영 8 표창 및 상훈, 후원명칭 사용승인 업무 9 청사방호경호 및 방문객 안내 10 청사출입증 발급 및 통제에 관한 사항 11 의회 기념행사 및 사무처 행사에 관한 사항 - 개원기념식, 목민봉사대상시상식, 각종 체육행사 - 연말연시행사(종무식, 시무식, 시설위문 등) 12 사무처 직원 복무 관리 13 국제교류 업무 14 대한민국시도의회의장협의회에 관한 사항 15 교섭단체 운영 지원에 관한 사항 16 의원등록, 재산등록, 의원 행동강령, 의정비 심의, 병역사항 및 겸직신고, 사직처리에 관한 사항 17 각종 협약체결에 관한 사항
		인사	1 사무처 조직·인사운영계획 수립 및 추진 2 사무처 직원 인사 총괄 - 일반직, 임기제(정책지원관 포함), 별정직, 공무원 채용 - 승진, 전보, 전입, 파견, 근속승진제도 운영 - 사무처 직원 인사시스템 운영(인사기록카드) - 근무성적 평정 및 승진후보자 명부 작성 3 사무처 직원의 성과 관리·평가, 포상에 관한 사항 4 사무처 소관 각종 위원회 관리(인사, 평가, 징계) 5 사무처 직원 전문역량 강화 교육계획 수립 및 추진 6 의원 및 직원 국외출장(심사, 허가) 관리 7 인사제도 관련 법령 정비 및 관리 8 해외교육(연수)훈련 추진방안 및 대내외 네트워크 구축
		경리	1 지출원 사무 2 공사, 용역, 물품 등 계약에 관한 사항 3 청사시설, 장비 및 물품 수급 관리 4 세입·세출 및 결산 관련 사무 5 청사건축 및 관리에 관한 사항 6 세입세출외현금 관리 7 의원수당, 직원 급여, 연말정산 등 회계에 관한 사항 8 의회 보유차량 관리 9 기타 회계업무 전반에 관한 사항
	의사관	의사	1 도의회운영 기본계획 수립 2 정례회, 임시회 집회 및 회의운영에 관한 종합 조정 3 도의회 개원계획 수립 추진 4 의장단·상임위원장 선거 및 위원회 구성에 관한 사항 5 본회의 운영 6 각종 위원회 의사진행 지원 7 도정보고 및 도정질문에 관한 종합조정

구 분	실·과	팀	분 장 사 무
의회사무처	의사관	의사	8 각종 의안의 접수, 인쇄, 이송 등 처리 종합 9 지방의회운영 관련 법규집, 운영총람, 정책발언집 제작 10 본회의 초청연설 추진 11 행정사무감사 및 조사업무 총괄 관리 12 어린이(청소년) 도의회 운영 13 일일 도의회 운영상황 및 폐회중 주요 의정상황 관리 14 5분 자유발언 등 각종 발언신청서 접수관리 15 서면질문 및 답변 관리 16 청원·진정서 등 의회민원 처리 사항 관리 17 전자회의시스템 종합 운영 관리·유지보수 18 주민조례입법발안 접수 및 수리 19 본회의장 방청 허가에 관한 사항 20 그 밖에 실내 다른 팀에 속하지 않는 사항
		의정기록	1 의회관련 각종 회의의 기록 유지관리 2 회의록 녹음 및 속기에 관한 사항 3 각종 회의록 작성, 발간, 보관 및 열람에 관한 사항 4 각종 속기 장비의 관리 5 그 밖에 의회운영 기록과 관련된 사항
	홍보담당관	공보기획	1 의회 의정활동 홍보계획 수립 및 조정 2 언론매체 광고계획 수립 및 광고관리 3 의정 보도자료 수집 및 제공 4 대담, 기획특집, 인터뷰 유치 및 기록관리 5 ‘강원의정’ 발행·관리 6 의원동정 자료 수집 및 제공 7 일간지·보도자료 스크랩 및 관리 8 의회 연설문집 제작 9 출입기자단 간담회 및 소통공간 관리 10 의회관련 동영상 홍보자료 관리 11 의회관련 의정사진 촬영 및 자료관리 12 그 밖에 과내 다른 팀에 속하지 않는 사항
		미디어홍보	1 의정백서 편찬 2 의회홍보책자 및 리플릿 제작 3 의정백서 및 의회수첩 제작 4 의회 견학 관련 사항 5 홈페이지 운영 관리 및 의정전산시스템 보안 관리 6 의회 홍보 전광판 운영 7 중계방송운영 및 영상자료·송출장비 관리 8 인터넷 중계방송 운영 관리 9 강원도의회 홍보동영상 제작 10 의정활동 SNS 홍보 11 통신·음향기기 및 CCTV 운영 관리
	입법정책담당관	입법정책	1 의회 입법정책 등 조사분석연구 등에 관한 사항 2 지방자치제도 조사분석연구 등 의정활동 지원에 관한 사항

구 분	실·과	팀	분 장 사 무
의회사무처	입법정책담당관	입법정책	3 입법평가 운영에 관한 사항 4 입법정책 동향자료 수집, 분석과 입법자료실 운영 5 법률자문 및 의회 쟁송 업무에 관한 사항 6 그 밖의 입법지원에 관한 사항
		정책지원1	1 의원발의 의안의 입법지원에 관한 사항(사회문화, 안전건설) - 자료조사 및 의안작성 - 관련기관 협의 - 공청회, 간담회, 세미나 등 개최 2 의원의 도정질문, 5분 자유발언 작성 지원에 관한 사항 3 그 밖에 의원의 정책 지원에 관한 사항
		정책지원2	1 의원발의 의안의 입법지원에 관한 사항(농림수산, 경제통상) - 자료조사 및 의안작성 - 관련기관 협의 - 공청회, 간담회, 세미나 등 개최 2 의원의 도정질문, 5분 자유발언 작성 지원에 관한 사항 3 그 밖에 의원의 정책 지원에 관한 사항
		정책지원3	1 의원발의 의안의 입법지원에 관한 사항(기획행정, 교육) - 자료조사 및 의안작성 - 관련기관 협의 - 공청회, 간담회, 세미나 등 개최 2 의원의 도정질문, 5분 자유발언 작성 지원에 관한 사항 3 그 밖에 의원의 정책 지원에 관한 사항
		예산분석1	- 소관 상임위원회(기획행정, 사회문화, 농림수산) 1 예산재정관련 제도정책 조사 및 분석(기획분석 및 조사분석) 2 예산기금 등이 수반되는 조례안 등 의안에 대한 비용추계 3 강원도 및 교육청 출자출연기관 주요사업재정 분석 4 중기지방재정운용계획 및 지방채 발행 분석 5 통합재정수지 및 채무현황 분석, 성인지 예산안결산분석 6 예산정책자문(연구)위원회 운영 7 국내외 지방재정운용 및 지역경제 동향 분석
		예산분석2	- 소관 상임위원회(경제통상, 안전건설, 교육) 1 예산재정관련 제도정책 조사 및 분석(기획분석 및 조사분석) 2 예산기금 등이 수반되는 조례안 등 의안에 대한 비용추계 3 강원도 기금운용계획, 주민참여예산 분석 4 예산결산관련 자치법규의 제개정 및 폐지 검토 5 재정정책정보지 작성·제공 6 국내외 재정제도에 대한 자료의 수집·지원 등
	운영예결	운영	1 각 전문위원실 소관 행정의 종합 기획·조정 2 위원회 의사진행 보좌 3 위원회 심사위원에 대한 검토보고 및 심사보고서 작성 4 위원회의 감사, 조사활동 보좌 5 위원회 소관 진정서 처리 6 인사청문특별위원회 소관업무 지원

구 분	실·과	팀	분 장 사 무
의회사무처	운영예결	운영	7 일반 특별위원회 구성 및 운영·활동 지원(예결위 제외) 8 각 전문위원실 일상경비 회계사무 처리 9 위원회 주관 공청회, 세미나, 간담회 등 운영 10 의원연구단체 등록 및 운영 지원에 관한 사항 11 의정에 관한 학술연구, 용역, 조사, 자문에 관한 사항 12 그 밖에 다른 상임위원회에 속하지 않는 사항
		예산결산	1 예산결산특별위원회 운영 총괄에 관한 사항 - 강원도 및 교육청 소관 예산안결산 심사 2 위원회 심사의안에 대한 검토보고 및 심사보고서 작성 3 위원회 의안 심사자료의 수집, 조사 연구에 관한 사항 4 강원도·강원도교육청 예산안결산 총괄분석 5 강원도 재정관련 특위 구성 및 운영에 관한 사항 6 도민의견 청취를 위한 공청회 및 토론회 등 개최 총괄 7 위원회 주관 연찬회 등 행사 운영 8 결산감사위원 구성에 관한 사항 9 위원회 방청 허가에 관한 사항 10 그 밖에 예산결산특별위원회 운영·지원에 관한 사항
	전문위원(6실) 기획행정위전문위원 사회문화위전문위원 농림수산위전문위원 경제통상위전문위원 안전건설위전문위원 교육위전문위원	의정	1 위원회 의사진행 보좌 2 위원회 심사의안에 대한 검토보고 및 심사보고서 작성 3 위원회의 감사, 조사활동 보좌 4 위원회 소관 진정서 처리 5 실 소관 일반행정사무 처리 6 위원회별 정책개발 및 관련 사무 보조 7 위원회 주관 공청회, 세미나, 간담회 등 운영 8 의안의 제안과 심사에 필요한 자료 수집·제공 및 조사연구 9 위원회 방청 허가에 관한 사항
농업기술원	총무과	총무	1 원 소관 행정의 종합 기획·조정 2 문서, 공인, 민원, 보안, 복무, 포상 등에 관한 사항 3 연구직, 지도직 임용(채용, 전보, 승진, 승급) 4 소속직원 근무성적 평정 및 승진후보자 명부작성 5 공무원 노동조합 운영 및 징계위원회 운영 6 세외수입 조정 징수 7 그 밖에 원내 다른 과에 속하지 않는 사항
		경리	1 국·도비 예산집행 및 일상경비 관리 2 재산 유지관리 3 국비보조금 관리 4 세입세출 결산업무 5 물품, 기자재 출납보관 및 용도조달 6 각종 공사·용역·물품계약 체결 및 지도감독
		청사관리	1 청사관리(시설물 유지보수 및 관리) - 전기시설 운영 및 전기안전관리 - 소방시설 유지관리 - 환경(조경 포함), 방송통신 시설 유지관리

구 분	실·과	팀	분 장 사 무
농업기술원	총무과	청사관리	2 관사 운영 및 유지관리 3 관용차량 운영 및 유지관리 4 상근인력 관리 및 환경미화 관련 사항 5 공사설계, 감독 및 대수선 등 시설에 관한 사항
	연구협력과	연구기획	1 농업과학기술 연구개발 전략수립 및 정책사업 기획 2 시험연구사업 기획·조정·평가·성과관리 3 연구개발국 연구실안전관리 총괄·관리 4 연구개발국 예산편성 및 운영 5 국가공동연구 및 출연금 연구과제 운영 6 대내외 농업기술 교류 및 산학협동에 관한 사항 7 연구직 공무원 성과평가 체계구축 및 운영관리 8 중앙 및 시군농업기술센터 연계 협력사업 추진 9 지역농업연구기반 고도화 사업 추진 10 그 밖에 과내 다른 팀에 속하지 않는 사항
		경영정보	1 농산물 소득조사 및 우수경영체 사례 연구 2 품목별 농가경영 컨설팅 지표 개발 연구 3 신제품·신기술 농식품 유통 마케팅 분석 4 청년농업인 경영진단분석 컨설팅 5 지역농업기술 정보화 사업추진 6 정보화농업인 소득창출 지원 및 운영 7 지역특화작목 경영실태 및 성과분석 8 문헌정보실 및 기관 홈페이지 운영 관리
		스마트농업연구	1 강원 스마트팜 안정기반 구축에 관한 연구 2 농업 빅데이터 수집 및 데이터 인프라 구축 3 시설·노지작물 빅데이터 생산성향상 모델개발 4 시설·노지작물 스마트팜 모델 적용 및 실증 5 스마트팜 ICT 융복합 통합 플랫폼 구축 및 운영 6 주요작물 재해 예측시스템 개발 7 스마트팜 현장지원센터 운영 및 현장 컨설팅 8 농업분야 공공데이터 개발 및 이용 활성화 9 스마트농업전문가 교육 및 육성
	작물연구과	식량작물연구	1 벼 고품질·기능성 품종 개발 연구 2 밭작물 고품질·기능성 품종 개발 연구 3 식량작물 안정생산 및 재배기술 연구 4 식량작물 생력화 및 작부체계 개선 연구 5 신제품 시범단지 확대 및 지원 6 식물 유전자원 은행 D/B 구축 및 운영 관리 7 벼 작황조사 및 보고 8 식량작물 기본식물·원원종·보급종 생산 보급 9 그 밖에 과내 다른 팀에 속하지 않는 사항
		특용작물연구	1 유전자원 수집 및 보존 관리 2 특·약용작물 신제품 육성 및 보급 3 버섯 신제품 육성 및 보급

구 분	실·과	팀	분 장 사 무
농업기술원	작물연구과	특용작물연구	4 특·약용작물 우량종자 및 종묘 생산 연구
			5 특·약용작물 고품질 재배기술 개발
			6 특·약용작물 현장애로기술 지원 및 실용화 연구
			7 버섯 현장애로기술 지원 및 실용화 연구
	원예연구과	채소화훼연구	8 기후변화 대응 특용작목 발굴 및 산업화 추진
			1 FTA 대응 경쟁력 강화에 관한 연구
			2 채소 고품질·기능성 신품종 육성 연구
			3 자체육성 품종 우량종묘 생산 및 보급
			4 채소류 현장애로 기술개발 및 지원
			5 수출 신작목 품질향상 재배기술 개발
6 시설원예 안정생산 기술개발 연구			
7 새로운 원예작물 발굴 및 산업화 촉진 연구			
8 화훼 신품종 육성 및 우량종묘 생산·보급			
9 화훼 구근생산 및 수출시장 확대			
10 조식배양에 따른 대량증식 기술 연구			
11 그 밖에 과내 다른 팀에 속하지 않는 사항			
과수연구	과수연구	1 과수 신품종 육성 연구	
		2 과수 신품종 우량종묘 생산 및 보급	
		3 과수 재배방법 개선에 관한 연구	
		4 과수의 생력재배 및 품질향상 재배기술 개발	
		5 새로운 특산과수 개발 연구	
		6 기후변화 대응 과수 지역적응성 검증 연구	
		7 FTA대응 경쟁력 강화에 관한 연구	
농업환경연구과	토양환경연구	1 기후변화 대응 저탄소농업 연구	
		2 농업환경 관리기술 개발 연구	
		3 지속농업을 위한 농경지 및 농업용수 모니터링	
		4 친환경 인증·토양·비료·식물체·농업용수 분석	
		5 가축분뇨·부산물비료 품질평가 및 활용연구	
		6 농축산부산물 등 유기자원 활용기술 개발	
		7 농작물 이상증상 현장민원 진단 및 처방	
		8 그 밖에 과내 다른 팀에 속하지 않는 사항	
	병해충연구	병해충연구	1 주요 작물 병해충 예찰 및 방제체계 확립
			2 기후변화·돌발·외래 병해충 조사 및 취약성 평가
			3 소면적 작물 농약 직권등록시험
			4 주요 병해충 친환경 방제 연구
			5 농작물 병해충 현장민원 진단 및 처방
			6 국가관리 병해충 발생 조사 및 확산방지 연구
			7 천적을 활용한 해충방제 연구
			8 병해충 정밀 예측시스템 및 자가진단 서비스 연구
농업소재연구	농업소재연구	1 식물추출물 및 미생물 은행 및 DB 구축	
		2 지역농특산물 지표성분 설정 및 분석방법 확립연구	
		3 기능성 식품 원료 품질 표준화 공정에 관한 연구	
		4 농특산물 생리활성 및 동물실험 효능검증 연구	

구 분	실·과	팀	분 장 사 무
농업기술원	농업환경연구과	농업소재연구	5 건강 기능성 식품 개발에 관한 연구 6 유용곤충 자원소재 개발 연구 7 유용 미생물 소재화 연구 8 생물농약 방제활성 탐색 및 방제제 개발 연구
	농식품연구소	상품개발연구	1 농식품 부가가치 향상에 관한 연구 2 식품 중간 소재 개발 및 이용에 관한 연구 3 가공식품 안전성 강화 기술 개발 4 농식품 제품 표준화 공정기술 개발 5 농식품 산업화 현장지원 및 컨설팅 6 식품관련 창업지원 기술 컨설팅 7 유용 균주를 이용한 발효 가공 상품 개발 8 농산물 식품성분 분석 및 지원 9 연구소 소관 행정의 종합기획·조정 10 청사·시설·장비·물품·재산의 유지관리 11 소속 공무원의 복무와 예산·회계에 관한 사항 등
	옥수수연구소	옥수수연구	1 옥수수 유전자원 수집 및 보존 관리 2 옥수수 용도별 신품종 육성 3 옥수수 기본식물·원원종·보급종 종자 생산 4 옥수수 종자생산 기술개발 5 옥수수 고품질 재배법 개선 및 경쟁력 제고 연구 6 기능성 옥수수 활용 산업화 확산 및 지원 7 옥수수 현장애로기술 지원 및 실용화 기술개발 8 옥수수 농업기술 교류 및 협력 사업에 관한 사항 9 연구소 소관 행정의 종합기획·조정 10 청사·시설·장비·물품·재산의 유지관리 11 소속 공무원의 복무와 예산·회계에 관한 사항 등
	감자연구소	감자연구	1 감자 유전자원 수집 및 보존 관리 2 감자 용도별 신품종 육성 3 감자 고품질 재배법 개선 및 경쟁력 제고 연구 4 감자 현장애로 및 실용화 기술개발 5 감자 무병종서 생산기술 개발 6 감자 채종단계별 종서생산 및 보급 7 감자 산업화 확산 지원 및 기술 개발 8 감자 바이러스 검정기술 개발 9 연구소 소관 행정의 종합기획·조정 10 청사·시설·장비·물품·재산의 유지관리 11 소속 공무원의 복무와 예산·회계에 관한 사항 등
		고원농업시험장	1 고랭지채소 안정생산 기술개발 2 고랭지 기후변화 대응 및 농업환경 연구 3 고랭지채소 현장애로기술 지원 4 우량종자·종묘 생산보급 및 기술지원 5 고원지대 야생화 자원 수집 및 활용에 관한 연구 6 고원야생화 식물원 유지 및 관리

구 분	실·과	팀	분 장 사 무
농업기술원	감자연구소	고원농업시험장	7 시험장 소관 행정의 종합기획·조정 8 청사·시설·장비·물품·재산의 유지관리 9 소속 공무원의 복무와 예산·회계에 관한 사항 등
	산채연구소	산채연구	1 산채 유전자원 수집 및 보존 관리 2 산채 신품종 육성 3 산채 경영비 절감 재배법 기술 개발 4 산채 대량증식 기술 및 수확후 관리 연구 5 산채 신소득 작목 발굴 및 산업화 연구 6 산채 현장애로기술 지원 및 실용화 연구 7 산채 우량종자·종묘 생산보급 8 연구소 소관 행정의 종합기획·조정 9 청사·시설·장비·물품·재산의 유지관리 10 소속 공무원의 복무와 예산·회계에 관한 사항 등
		과채류시험장	1 과채류 현장애로기술 지원 2 파프리카·토마토 품종특성 검정 및 적품종 선발 3 파프리카·토마토 토경재배 안정생산 실증 연구 4 파프리카·토마토 스마트팜 기술 도입 실증 5 고온기 극복을 위한 시설환경 개선 실증 연구 6 시험장 소관 행정의 종합기획·조정 7 청사·시설·장비·물품·재산의 유지관리 8 소속 공무원의 복무와 예산·회계에 관한 사항 등
	지원기획과	지원기획	1 국 소관행정의 종합기획 조정 2 농촌지도사업 기획·평가·성과관리 3 농촌지도사업 예산편성 및 관리 4 농촌지도조직 운영관리 5 농촌지도직 공무원 역량개발 6 새기술 실증 연구활동 지원 7 농촌지도기반 조성사업 8 과학영농실증 시범포 운영 9 품목별 농업인 연구모임 육성 10 그 밖에 국내 다른 과에 속하지 않는 사항
		인력육성	1 인력육성사업 기본계획 수립 및 평가 2 농촌지도자회 조직 육성 3 농촌지도자회 양성교육 지원 4 4-H회 조직 육성 5 4-H회 육성 시범사업 6 청년농업인 육성지원사업 7 4-H본부 운영 및 사업지원 8 귀농귀촌 영농정착 기술교육 및 창업지원 9 농업인단체 교육행사 지원 10 강원도농업인 단체회관 관리 11 농업기계 안전교육 및 교육시설·장비 확충사업 12 농업기계 119콜센터 운영 13 그 밖에 농업인력 육성에 관한 사항

구 분	실·과	팀	분 장 사 무
농업기술원	지원기획과	교육공보	1 농촌진흥사업 주요시책 홍보 2 농촌진흥사업 보도계획 수립 및 언론 홍보 3 농촌진흥사업 기록 사진촬영 및 관리 4 농촌진흥 홍보경진 대회 5 이러닝 영상제작 및 활용지원 6 e-농촌지도소식지 발송 7 농업인 교육훈련 계획수립 및 지원 8 농업인 대학운영·평가관리 9 농업인 자체강사 양성교육 10 그 밖에 농촌진흥사업 공보에 관한 사항
	기술보급과	식량작물	1 기술보급사업 기획 및 성과평가 대응·확산 2 식량작물 및 기초기반 사업계획 수립 및 평가 3 식량작물 정보보급중 및 우량종자 보급계획 수립 4 고품질 쌀 안정생산 기술지원 5 농업재해 대응 종합계획수립 및 기술지원 6 발작물 고품질재배 안정생산 기술보급 7 발농업 기계화 영농기반구축 및 운영 8 벼 및 발작물 생육상황 조사분석 9 기술보급사업 예산신청 및 집행 관리 10 친환경농업 사업계획 수립 및 기술지원 11 토양검정, 미생물배양실 운영 및 기술지원 12 GAP 및 PLS 교육홍보지원 13 농업기상 관측 및 장비운영 지원 14 영농현장 기술지원단 운영 15 저탄소 농업기술 사업계획 수립 및 기술지원 16 농산물 안전선분석실 운영 및 기술지원 17 영농종합상황실 운영 18 그 밖에 과내 다른 팀에 속하지 않는 사항
		원예작물	1 원예분야 종합사업계획 수립 및 평가 2 지역특화품목육성사업 기획 및 운영 평가 3 지역활력화작목기반조성 사업운영 및 평가 4 채소분야 사업계획 수립 및 평가 5 고품질 채소 생산단지 육성 및 기술지원 6 시설원에 품질향상 및 환경관리 기술지원 7 스마트팜 현장기술 지원 8 원예작물 수출 안전성 기술지원 9 과수·화훼류 사업계획 수립 및 평가 10 과수 고품질 재배기술 및 병해충 방제 11 채소·과수 생육조사 분석 및 영농기술 지원 12 화훼 생산성 증대 및 주 재배지역 관리지원 13 산채 특산작물 육성 및 영농기술 지원 14 원예작물 현장실증 과제 발굴 및 기술지원
		축산특작	1 축산, 약용·특용작물 사업계획 수립 및 평가 2 가축 사양관리 및 고품질 축산물 생산기술 지원

구 분	실·과	팀	분 장 사 무
농업기술원	기술보급과	축산특작	3 가축질병 예방 및 방역 기술지도
			4 조사료 생산 이용기술 지원 및 품질검사
			5 월동 사료작물 생육조사
			6 농작물 병해충 예찰방제 사업계획 수립 및 평가
			7 검역병해충 예찰방제 계획수립 및 추진
			8 검역병해충 공격방제, 손실보상 및 사후관리
			9 검역병해충 긴급방제명령
			10 농작물 병해충 분포역학조사 및 공동방제
			11 농작물 병해충 예찰방제단 운영 관리
			12 식물방제관 운영 관리
			13 농작물 병해충 기술보급 및 종합진단실 운영관리
			14 농작물 병해충 예찰 및 발생정보 발표
15 농작물 병해충 예찰포, 관찰포 관리 및 기술지원			
16 약용, 특용작물 신기술 보급 및 기술지원			
17 강소농 육성계획 수립 및 평가			
18 강소농 및 자율모임체 육성 지원			
19 강소농 민간전문가 운영 관리			
농촌자원과	자원기획	1 농촌자원사업 총괄 및 평가	
		2 지역특산자원 융복합산업 육성	
		3 농산물 종합가공 기술지원	
		4 소규모 창업 및 가공기술 표준화	
		5 농산물가공 품질관리·상품개발	
		6 공유형 가공사업 모델 구축	
		7 농산물 가공연구회 운영 및 활성화	
		8 농업인 학습단체 생활개선회 육성	
		9 농촌여성 전문인력 양성 및 역량강화	
		10 농촌자원사업 기술지원 및 성과관리	
		11 농촌자원사업 예산편성·집행 및 운영	
		12 그 밖에 과내 다른 팀에 속하지 않는 사항	
농촌활력	농촌활력	1 농촌자원 활용 치유농업 육성 및 산업화	
		2 치유농업 전문 인력양성 및 활성화	
		3 치유자원 수요발굴 및 대내·외 협력	
		4 농업·농촌 체험교육 활성화 지원	
		5 농촌체험관광 신기술 보급	
		6 농촌체험 전문인력 양성	
		7 농촌노인 건강장수 활동지원 및 평가	
		8 농촌어르신 농촌생활 복지실천 지원	
		9 도시농업 및 생활원에 기술지원	
		10 농작업 안전 및 재해예방 기술지원	
		11 농경문화자원 소득화 기술지원	
농산식품	농산식품	1 식문화자원 창업기반 조성 및 가치소비 확산	
		2 전통식문화 계승활동 지원	
		3 로컬 식문화 및 외식창업 전문가 양성	

구 분	실·과	팀	분 장 사 무
농업기술원	농촌지원과	농산식품	4 식농학습 농장 육성 5 향토음식 발굴 및 활성화 6 농가형 외식공간 조성 7 전통발효가공 신기술 보급 8 지역특화 농가공품 마케팅 기술지원 9 대표음식 전문점 육성관리 10 전통식문화 발굴·체험 상품화 11 로컬 식재료 창업활동 지원 12 지역 농산물 안정·소비문화 확산 13 농산물 소비기반 구축 대·내외 협력강화
	미래농업교육원	미래농업교육	1 농업인 교육운영계획 수립 추진 2 미래농업대학 교육과정 운영 3 농업관련 시책 및 협업교육(도 관련부서) 4 농업정보화 교육 5 일반서무, 복무, 보안 및 관인관리 6 예산·회계·결산 및 물품조달 관리 7 청사·재산·차량관리 8 교육 과정운영 평가분석 및 이수자 사후관리 9 그 밖에 원내 다른 팀에 속하지 않는 사항
		기술교육	1 품목별 영농기술 교육 2 특화작목별 영농교육 3 농업관련 협업교육(외부기관) 4 농업기계교육(운전·조작·정비) 5 복합 기능인 양성교육 및 자격취득 업무지원 6 각종 현지교육 및 교육훈련장비 관리 7 농업경영, 전문기술 및 교양 교육 8 실습장 관리
공무원 교육원	교육지원과	서무관리	1 시책·업무보고서 작성 및 현안관리 2 서무·인사·보안·문서 및 공인 관리 3 직원 복무 및 복리후생 업무 4 도의회 관련 업무 5 예산·회계·세입세출외현금 관리 6 물품 및 공유재산 관리 7 교육생 후생·급식 관리에 관한 사항 8 도서실 운영 관리 9 그 밖에 원내 다른 부서에 속하지 않는 사항
		시설관리	1 청사시설 유지 및 재난안전관리 2 소방·가스·냉난방 등 기계설비 관리 3 방송 음향설비 및 인터넷 통신 관리 4 생활관 운영 관리 및 시설사용에 관한 사항 5 청사 공무직 관리 6 차량 운행 및 유지관리
	교육운영과	교육1	1 교과편성심의회 운영

구 분	실·과	팀	분 장 사 무
공무원 교육원	교육운영과	교육1	2 핵심리더과정 및 전문교육과정 운영 - 교육계획수립 및 교육생 선발 등 과정 운영 - 교육 강사 초빙 등 - 교육교재 편찬 수급 등 3 원내교수 지정·관리 4 의무실 운영 관리 5 그 밖에 과내 다른 팀에 속하지 않는 사항
		교육2	1 기본, 정보화, 글로벌리더, 이러닝 과정 운영 - 교육계획수립 및 교육생 선발 등 과정 운영 - 교육 강사 초빙 등 - 교육교재 편찬 수급 등 2 사이버교육센터 운영 및 관리 3 홈페이지 및 교육행정시스템 운영·관리 4 공통교재 수급에 관한 사항
	교육연구실	교육연구1	1 교육훈련 성적 평가 계획 수립 2 교육훈련 성적 평가 실시에 관한 사항 3 교육과정별 설문조사 분석에 관한 사항 4 연간 교육훈련 종합평가서 작성 5 강사평가 통계자료 작성 6 교수요원 연찬대회 참가에 관한 사항 7 도민 사이버교육에 관한 사항 8 그 밖에 실내 다른 팀에 속하지 않는 사항
		교육연구2	1 교육훈련계획 수립 및 교육수요 조사 2 교육프로그램의 연구 개발 3 교육발전 과제 연구 및 교육교재의 연구개발 4 교육발전을 위한 국내외 교류 협력 추진 5 교육발전협의회 참가 및 운영에 관한 사항 6 교육훈련심의위원회 운영에 관한 사항 7 새로운 교육과정 시범운영에 관한 사항 8 도민 교육과정 운영에 관한 사항 9 그 밖에 교육계획 업무와 관련된 사항
		총무과	관리
	감염병연구부	질병조사과	1 감염병연구부 소관 행정 종합기획 및 조정 2 지역거점 진단기관 표준실험실 운영 3 연구과제 관리 및 평가위원회 운영 4 감염병 자문위원회 운영 5 진드기 매개질환(SFTS, 라임병) 진단검사

구 분	실·과	팀	분 장 사 무
보건환경 연구원	감염병연구부	질병조사과	6 신증후군출혈열, 쯤쯤가무시증, 렙토스피라증 등 열성질환 진단 검사 7 뎅기열, 말라리아 등 매개모기 감염병 진단검사 8 브루셀라증 등 인수공통감염병 진단검사 9 말라리아 유행예측 조사(모기 동정 및 원충 검사) 10 일본뇌염 유행예측 조사(모기 동정 및 바이러스 검사) 11 기후변화관련 감염병매개체 감시사업(진드기 등) 12 해외유입감염병에 관한 유행 감시 13 디지털자동모기계측시스템(DMS) 운영 14 SFTS 등 열성질환 발생지역매개체 분포조사 15 보건소 매개체 질환 업무 교육 지도 16 보건소 검사담당자 교육 및 기술지도 17 그 밖에 질병조사 및 감염병연구부내 다른 과에 속하지 않는 사항
		신종감염병대응과	1 신종감염병 비상대응체계 수립 및 운영 2 코로나바이러스감염증-19 확인진단 3 신종감염병증후군 확인진단 4 에볼라바이러스병 등 바이러스성출혈열 확인진단 5 동물인플루엔자 인체감염증 확인진단 6 인플루엔자 및 급성호흡기바이러스 실험실 감시 7 홍역, 유행성이하선염, 풍진 확인진단 8 세균성 호흡기질환(백일해 등) 확인진단 9 다중이용시설용수에 대한 레지오넬라균 분포조사 10 119 구급차 병원성 미생물 안전성 검사 11 도양 내 탄저균 실험실 감시 12 국제행사 등 대규모 행사 생물테러 안전점검 13 생물안전3등급 고위험병원체 취급시설 운영 14 기관생물안전위원회 운영 및 교육 15 감염병 전문 네트워크 구성 및 운영 16 시군 생물테러 대응 담당자 교육 17 그 밖에 신종감염병대응에 관한 사항
		감염역학과	1 집단 환자발생 원인진단 및 역학적 특성조사 2 2급 세균성 장관감염증(장티푸스 등) 진단검사 3 세균성설사질환 실험실 감시 및 유행조사 4 바이러스성설사질환 실험실 감시 및 유행조사 5 원충성설사질환 실험실 감시 및 유행조사 6 세균성병원체의 분자역학적 연구 7 장염바이러스의 분자유전학적 감시망 운영 8 장내바이러스 질환(수족구 등) 진단 및 유행조사 9 항생제 내성균 발생감시 및 조사연구 10 CRE 등 의료관련감염병 진단 검사 11 에이즈 및 매독 등 성매개 감염병 진단 검사 12 수두, 간염(A형 등) 진단검사 13 잠복결핵감염 진단 검사(IGRA) 14 어류기생충 감염실태 조사

구 분	실·과	팀	분 장 사 무
보건환경 연구원	감염병연구부	감염역학과	15 감염병 발생 역학(원인)조사 교육 및 기술지도 16 보건소 실험실진단업무 교육 및 기술지도 17 감염병 발생 통계 및 예방홍보 교육 18 그 밖에 감염역학에 관한 사항
	식약품연구부	식품분석과	1 식약품연구부 업무총괄 및 조정 2 유통식품의 기준·규격 검사 3 건강기능식품 품질 검사 4 식품 중 방사능 검사 5 식품첨가물 검사 6 유전자변형식품 검사 7 어린이 식생활안전관리 특별법에 의한 어린이기호식품 검사 8 부정·불량식품 신고제품 검사 9 도내 식품 제조업체 자가품질 위탁 검사 10 식품 제조업체 및 관련기관에 대한 교육 등 기술지원 11 식품 중 비타민, 미네랄 등 영양성분 함량 분석 12 사회적 이슈 및 사건, 사고 등 특별지시에 의한 수거·검사 13 식품 중에 함유된 유해물질에 관한 조사·연구 14 식품 및 식품원료의 기능성분에 관한 조사·연구 15 식품안전정보네트워크시스템 및 품질관리기준 운영 16 그 밖에 식약품연구부내 다른 과에 속하지 않는 사항
		식품미생물과	1 식품제조업체 미생물 기준·규격(자가품질) 검사 2 유통식품 중 미생물 기준·규격(수거검사) 검사 3 유해물질(식품미생물) 안전관리 4 의약품 중 미생물 안전성 검사 5 화장품의 미생물 안전성 검사 6 식중독 추적관리 사업 7 식품용수 중 노로바이러스 검사 8 학교급식 중 미생물 안전성 검사 9 농·수산물 중 미생물 오염 예방조사 10 식의약품 중 미생물 오염 예방조사 11 도내 식품 제조업체 미생물 관련 교육 및 지도 12 식품 미생물 분야 숙련도 평가
		약품화학과	1 의약품 등의 기준·규격 및 유해화학물질 검사 2 의약품 등의 위·수탁계약 및 자가품질 검사 3 생활밀착형 제품의 유해화학물질 검사 4 최초수입 의약품, 의약외품 등 검사 5 향정신성의약품 검사 6 생약 등의 기준·규격 검사 7 의약외품(방역약품 포함) 기준·규격 검사 8 화장품의 기준·규격 및 유해화학물질 검사 9 위생용품 기준·규격 검사 10 농산물의 유해화학물질 검사 11 수산물의 기준·규격 및 유해화학물질 검사

구 분	실·과	팀	분 장 사 무
보건환경 연구원	식약품연구부	약품화학과	12 잔류동물용의약품 검사 13 기구 및 용기·포장 기준·규격 검사 14 시험·검사 등에 관한 법률에 따른 품질관리 15 소관업무 분야의 조사 및 연구사업 16 그 밖에 약품화학분야 업무에 관한 사항
		농산물검사와	1 부서 행정업무(기획·보고, 의회, 예산) 총괄 2 시험·검사기관 운영(매뉴얼, 지침서, 절차서) 품질관리문서 구축 3 경매 전 잔류농약 검사를 위한 농산물 자체 수거 4 춘천 농산물도매시장 경매 전 농산물 잔류농약검사 5 현장검사소 미설치지역(원주시, 강릉시) 경매 전 농산물 검사 6 18개 시군 유통단계 수거(각 시군 위생계) 의뢰 농산물 검사 7 민원(개인) 의뢰 농산물 중 잔류농약, 중금속 검사 8 농산물, 생약(한약재) 및 식약공용 농임산물 중금속 검사 9 학교 등 집단급식소 및 로컬푸드 내 농산물 검사 10 생약(한약재), 식품원료의 위해정보에 따른 검사 11 식품 이외의 식약공용 농·임산물 검사 12 친환경 농산물(유기농, 무농약) 표시제품 검사 13 강원도 도지사인증 농수특산물품질보증 품질검사 14 식품의약품안전처 주관 잔류농약 검사 숙련도 평가 실시 15 농산물의 안전성 조사 및 연구사업 16 부적합 농산물 압류 및 폐기
	수계조사과	1 물환경연구부 소관 총괄 기획 및 조정에 관한 사항 2 하천·호소의 수질검사 및 수질측정망 운영 3 자연생태환경에 관한 조사연구 4 하천, 호소의 저질에 관한 오염도 검사 5 광산지역 갭내수 수질 오염도 검사 6 양어장 배출수 수질오염도 검사 7 수계유역관리 오염원 조사 및 영향평가 8 수환경의 양적평가를 위한 하천유량 특성에 관한 조사 연구 9 수질오염총량 관련 기획 및 연구 10 비점오염원 관리를 위한 수질조사 11 GIS 구축을 위한 수질모니터링 12 수질분야 국가측정분석 숙련도시험 업무 13 자연휴식년제에 따른 산간계곡수 조사 14 오염우심 하천 및 공공수역의 수질오염감시 15 동계올림픽 개최지 주변의 수환경조사 및 관리 방안 16 그 밖에 부내 다른 과에 속하지 않는 사항	
물환경연구부	먹는물분석과	1 상수도 원수 및 정수의 수질검사 2 전용상수도 및 마을상수도 원수 및 정수의 수질검사 3 지하수(먹는물) 수질검사 4 먹는샘물원수 및 제품수, 먹는해양심층수 수질검사 5 민방위 비상급수 수질검사 6 먹는물 공동시설(샘터수, 약수) 수질검사	

구 분	실·과	팀	분 장 사 무
보건환경 연구원	물환경연구부	먹는물분석과	7 민간합동 수질안전성 확인검사 8 저수조, 옥내급수 등 수도물 오염 수질조사 9 지하수 국가 수질측정망 수질검사 10 수도물 정수처리용 수처리제 등 규격기준 검사 11 먹는물분야 정도관리 및 측정분석 숙련도시험 업무 12 정수처리시설 관련 교육 및 기술 지원 13 먹는물 수질관리 및 수질개선에 관한 조사 연구 14 지하수 오염관련 수질모니터링 업무 15 그 밖에 먹는물 분석분야 업무에 관한 사항
		생태환경과	1 환경분야 수질시료에 대한 미생물검사 2 폐수처리 방류수에 대한 생태독성검사 3 오수 및 축산폐수 처리방류수에 대한 생태독성 수질검사 4 수질과 먹는물 분야 중 미생물에 관한 국가 측정분석 숙련도시험 업무 5 수질분야 중 생태독성에 관한 국가측정 분석 숙련도시험 업무 6 하수 및 분뇨처리장 중 미생물처리에 따른 조사 연구 7 미생물처리방법에 의한 수질오염 저감기술에 관한 조사연구 8 생태독성실험에 대한 조사연구 9 수질오염사고에 대한 오염원인 규명 및 영향에 관한 평가 10 지하수(생활·농업·공업용수) 수질검사 11 목욕장 및 수영장 수질검사 12 물놀이형 수경시설의 수질검사 13 조류경보제 운영 및 하천, 호소 수생태계 조사 및 평가 14 그 밖에 생태환경분야 업무에 관한 사항
		토양화학과	1 폐기물의 성분 및 유해물질 검사 2 토양오염도 검사 3 토양오염유발시설 오염도 검사 4 토양오염 실태조사 5 골프장 잔류농약 검사 6 토양, 폐기물분야 정도관리 수행 7 폐기물처리시설 환경관리인 기술지원 8 폐기물과 토양 중 벤조(a)피렌 분석 9 폐기물자원재생 및 저감기술에 관한 연구 10 폐기물이 토양 및 생태계에 미치는 영향연구 11 그 밖에 토양화학분야 업무에 관한 사항
		산업폐수과	1 폐수배출시설의 수질검사 2 하수처리시설의 수질검사 3 쓰레기매립장 침출수 수질검사 4 쓰레기매립장 지하수 검사정 검사 5 정화조 수질검사 6 분뇨처리시설 수질검사 7 축산폐수처리시설 수질검사 8 구제역 매몰지 침출수 검사정 수질검사 9 공단배수 측정망 운영

구 분	실·과	팀	분 장 사 무
보건환경 연구원	물환경연구부	산업폐수과	10 하수 및 분뇨처리장 처리효율개선에 관한 연구 11 폐수시설의 수질오염 저감기술에 관한 연구 12 오·폐수 처리시설 환경관리인 기술지원 13 환경기초시설의 처리효율 및 저감방안 조사·연구 14 배출시설관련 교육 및 기술지도 15 그 밖에 산업폐수분야 업무에 관한 사항
	대기환경연구부	청정대기과	1 대기환경연구부 소관 총괄 기획 및 조정에 관한 사항 2 대기환경측정망 운영계획 수립 3 도시대기 및 도로변대기측정망 운영 4 대기오염경보제(미세먼지, 오존) 운영 5 대기 중금속측정망 운영 6 대기환경 이동측정차량 운영 및 관리 7 측정소 운영관리 실태 점검 8 기상관측표준화 품질관리 9 강원대기환경정보시스템 운영 및 관리 10 온실가스 측정망 운영 11 강원도 미세먼지 발생특성 조사·연구 12 미세먼지 연속자동측정기 등가성평가 13 도시대기측정망 운영지원 국·도비 보조금 관리 14 그 밖에 부내 다른 과에 속하지 않는 사항
		대기공학과	1 사업장 등의 대기배출시설 오염도검사 2 사업장 등에 대한 소음도 및 진동도 검사 3 건설사업장 등에 대한 비산분진 검사 4 대기오염방지 기술에 관한 조사연구 5 환경소음측정망 운영 6 소음도와 진동도에 관한 조사 연구 7 대기오염물질 배출계수 산정에 관한 조사연구 8 배출원별 대기오염물질 배출량 산정에 관한 조사연구 9 대기배출시설 관리인 교육 및 기술지도 10 미량대기오염물질에 대한 조사 연구 11 산림 대기질 등에 대한 조사·연구 12 대기환경 기동반 운영 13 그 밖에 대기공학분야 업무에 관한 사항
		환경안전과	1 건설폐기물 등에 대한 석면 분석 2 공공건축물에 대한 석면 검사 3 학교건축물에 대한 석면 검사 4 다중이용시설과 문화시설 등 기타시설에 대한 석면 실태조사 5 어린이활동공간에 대한 환경관리기준 적용에 따른 검사 6 어린이놀이시설 바닥재 오염도검사 7 석면오염 저감방안에 대한 조사연구 8 환경분야에서 안전과 관련한 오염도검사 및 조사연구 9 인공조명에 관한 빛공해관리법에 따른 검사 10 공동주택의 층간소음 평가업무 11 그 밖에 환경안전분야 업무에 관한 사항

구 분	실·과	팀	분 장 사 무
보건환경 연구원	대기환경연구부	생활환경과	1 실내공기질 관리계획 수립 2 다중이용시설 실내공기질 오염도 검사 3 신축공동주택 실내공기질 검사 및 관리 4 대중교통차량 실내공기질 오염도 검사 5 공중이용시설 실내공기질 오염도 검사 6 실내공기 우수시설 인증제도 오염도 검사 7 소규모 취약계층이용시설 실내공기질 관리 8 주택 라돈 정밀 조사 9 다중이용시설 실내 미세먼지 중 중금속 등 조사·연구 10 악취 민원발생사업장 현장조사 및 원인분석 11 악취관리지역 실태조사 및 악취검사 지정 기관 운영 12 복합악취 및 지정악취 검사 13 그 밖에 생활환경분야 업무에 관한 사항
	동부지원	동부지원	1 기획·서무·관인 및 복무에 관한 사항 2 예산·물품·장비 및 청사관리 3 수질·식품 시료접수 및 본원 시료이송 4 먹는물(지하수) 수질검사 5 학교 및 군급수 수질검사 6 지방상수도 원수·정수 등 수질검사 7 전용상수도 및 마을상수도(소규모급수시설) 수질검사 8 수영장수, 목욕장수, 온천수 수질검사 9 수경시설 및 풀장수 수질 안전검사 10 저수조, 옥내급수시설 수질검사 11 수질 및 식품 미생물 검사 12 먹는물분야 현장평가 및 숙련도시험업무 품질관리 13 동해안 청정 수환경 보전 위한 수질 조사사업 14 식품, 식품용기·포장·기구제품 등의 검사 15 식품첨가물 검사 16 자가품질 위탁검사 17 식품분야의 조사 및 연구사업 18 식품시험·검사 등에 관한 법률에 따른 품질관리 19 그 밖에 자체 처리가 가능한 시험검사
		감염병진단과	1 코로나바이러스감염증-19 확인진단 2 SFTS 등 법정감염병 확인진단 3 수인성·식품매개감염병 원인병원체 확인검사 4 다중이용시설용수에 대한 레지오넬라균 분포조사 5 환경 내 비브리오균속 발생감시 및 조사연구 6 콜레라 등 병원성 비브리오균 확인검사 7 잠복결핵감염 진단검사(IGRA) 8 영동지역 감염병 발생예방을 위한 조사연구 9 그 밖에 영동지역 감염병진단에 관한 사항
소방학교	교육지원과	교육행정	1 소방학교 기본계획 수립에 관한 사항 2 소방학교 인프라확충 등 장기발전에 관한 사항

구 분	실·과	팀	분 장 사 무
소방학교	교육지원과	교육행정	3 교직원 인사관리 및 공직기강확립에 관한 사항 4 유관기관 협력에 관한 사항 5 소방학교 주요업무 추진에 관한 사항 6 국외 소방교육기관 훈련 및 협력에 관한 사항 7 교직원 인사발령 및 정·현원 관리에 관한 사항 8 교직원 근무성적 평정 및 경력·교육훈련성적 관리 9 학교 보안 및 의회업무에 관한 사항 10 학교 비위공무원 조사 및 징계에 관한 사항 11 학칙, 내부 훈령 등 제·개정에 관한 사항 12 공무직·기간제 근로자 운영에 관한 사항 13 학교 상훈, 복무관리, 당직 및 비상근무에 관한 사항 14 문서관리, 공인 및 기록물 관리에 관한 사항 15 교직원 후생복지 및 관사운영에 관한 사항 16 학교 체육회 및 상조회 운영에 관한 사항 17 교직원 교육·훈련 및 체력검정 등에 관한 사항 18 보건안전계획 집행에 관한 사항 19 태백시 한국청소년안전체험관 강원도지원단 지원업무 20 그 밖에 학교내 다른 과에 속하지 않은 사항
		시설운영	1 시설운영 업무 총괄 2 소방학교 청사 신·증축에 관한 사항 3 소방학교 회계지출원 및 물품출납원 4 학교 세출예산편성 및 결산에 관한 사항 5 학교 중장기 재정운영에 관한 사항 6 학교 청사 등 시설물 관리·감독에 관한 사항 7 학교 공유재산 관리에 관한 사항 8 학교 물품관리 및 재물조사에 관한 사항 9 학교 물품구입, 용역, 공사 등 계약에 관한 사항 10 학교 소방장비 유지관리에 관한 사항 11 교직원 복제관리에 관한 사항(교육생 포함) 12 학교 환경정보, 청사 등 시설물관리 전반에 관한 사항 13 학교 세입·세출 예산관리 및 자금배정 등에 관한 사항 14 급여에 관한 사항(공무직 및 기간제) 15 학교 회계 및 지출일반에 관한 사항 16 구내식당 및 매점운영에 관한 사항 17 소규모 물품구입에 관한 사항 18 청사 냉·난방시설 및 일반 기계설비 유지관리 19 고압가스시설 안전관리에 관한 사항 20 청사시설 보일러 및 가스 안전관리 21 수질환경에 관한 사항(오·폐수 설비 관리) 22 소방시설 기계분야 유지관리에 관한 사항 23 학교 정보통신 및 전산장비 유지관리에 관한 사항 24 학교 소방무선통신 약호자재관리에 관한 사항 25 학교 정보통신 보안 및 개인정보 보호에 관한 사항

구 분	실·과	팀	분 장 사 무
소방학교	교육지원과	시설운영	26 CCTV 운영 및 NVR 기록물 관리에 관한 사항 27 소방시설 관리운영계획에 관한 사항 28 전기설비 안전관리에 관한 사항 29 소방시설 전기분야 유지관리에 관한 사항 30 승강기 안전관리에 관한 사항 31 구내 방송설비에 관한 사항(추모비 포함) 32 학교 청사 건축에 관한 사항 33 학교 차량 유지관리에 관한 사항 34 청사 토목, 조정 및 외부 환경에 관한 사항 35 학교 홈페이지 관리에 관한 사항 36 영상촬영 및 기록 관리에 관한 사항 37 버스은행 및 유지관리에 관한 사항
	교육기획과	교육기획	1 연간 학교 교육훈련계획 수립에 관한 사항 2 학교 교육훈련개선 및 발전에 대한 사항 3 학교 교육수요조사에 관한 사항 4 유관(외부)기관 등 교육협약에 관한 사항 5 교육과정별 세부계획 수립 및 대상자 선발 6 교육과정별 평가 및 시상에 관한 사항 7 화제대응능력 및 인명구조사 시험에 관한 사항 8 교육운영위원회 구성·운영에 관한 사항 9 교육과정 개설 및 변경에 관한 사항 10 교육생 입교·졸업·수료식 행사에 관한 사항 11 편집실 관리 및 운영에 관한 사항 12 교육과정별 어비지급 및 교육결과보고에 관한 사항 13 소방학교 홍보(연론보도 등)에 관한 사항 14 지방소방학교 특성화교육 추진에 관한 사항 15 사이버교육 계획수립 및 운영에 관한 사항 16 사이버교육 콘텐츠 개발에 관한 사항 17 증명서(졸업,성적,교육증명서 등) 발급에 관한 사항 18 과내 일반서무에 관한 사항 19 교육생 상담 및 질병 등 고충처리에 관한 사항 20 체력단련실, 도서실 관리·운영에 관한 사항 21 생활관 기구물품, 비품관리에 관한 사항 22 약품관리 및 수급에 관한 사항 23 운동장, 주차장 관리·운영에 관한 사항 24 교육과정별 설문조사 및 통계관리에 관한 사항 25 교육생 관리 및 교내 생활평가·지도 26 생활관 안전관리에 관한 사항 27 의무실 운영에 관한 사항 28 신입교육과정 소방차량 운전교육에 관한 사항
		교육운영	1 교수요원(외래강사 포함) 평가에 관한 사항 2 교육훈련 자료수집 및 관리에 관한 사항 3 교육과정별 교육운영 지도

구 분	실·과	팀	분 장 사 무
소방학교	교육기획과	교육운영	4 교육과정별 교육진행계획 수립에 관한 사항 5 외래(석좌)강사 초빙에 관한 사항 6 교수요원(외래, 자체) 실적평가 및 관리에 관한 사항 7 교재편찬 업무에 관한 사항 8 교육진행 및 교육안내에 관한 사항 9 교육과정별 교육안내 및 과정 소개 10 강사수당·원고료 지급에 관한 사항 11 강의실·교육장 관리 및 배정에 관한 사항 12 교육과정별 현장학습시설 입차료 지급에 관한 사항 13 교육생 보험 가입·운영에 관한 사항
	교육훈련과	교수연구	1 교수연구팀 업무 총괄 2 소방시설 기계, 전기분야 강의 및 연구 3 긴급구조 및 재난안전관리 분야 강의 및 연구 4 건축법규 및 소방시설공사법분야 강의 및 연구 5 소방기본법, 소방공무원법 분야 강의 및 연구 6 위험물안전관리 분야 강의 및 연구 7 소방원론 및 다중이용업안전관리 분야 강의 및 연구 8 소방시설설치유지 및 안전관리 분야 강의 및 연구 9 전국 소방학교 분야별 공통교재 편찬에 관한 사항 10 소방시설실습장 관리운영에 관한 사항 11 화재감식분야 연구개발에 관한 사항 12 전문 연구분야 논문 작성에 관한 사항 13 연기거동 빅데이터 연구에 관한 사항(연기거동 훈련실험동) 14 강의분야 교안작성 및 실기평가 15 채용 및 승진시험 관련 문제출제에 관한 사항 16 소방활동분야 기법개발 연구에 관한 사항 17 산불 및 화재방 전문교육 교안작성 및 강의 18 과내 일반사무에 관한 사항
		특수훈련	1 특수훈련센터 업무 총괄 2 화재진압·인명구조분야 교육훈련에 관한 사항 3 학교 현장교육훈련 안전관리 전반에 관한 사항 4 현장활동 실무교육 기법개발 및 정보수집 5 학교 현장교육훈련 실기평가 계획 수립 6 교육생 체력관리 프로그램 개발 및 운영 7 특수화재훈련 운영 및 계획 수립 8 학교 수난구조 교육훈련 운영 및 계획수립 9 실물화재(주택)진압 훈련장 관리운영에 관한 사항 10 항공기화재진압훈련장 관리운영에 관한 사항 11 훈련탑 및 농연훈련장 관리운영에 관한 사항 12 수난구조훈련장 관리운영에 관한 사항 13 화재진압 및 인명구조분야 교육훈련장비 구매 및 관리에 관한 사항 14 특수훈련센터 교육훈련 실적관리 15 연기거동 훈련센터 훈련계획 및 실시에 관한 사항

구 분	실·과	팀	분 장 사 무
소방학교	교육훈련과	특수훈련	16 공기충전실 관리운영 17 개인안전장비 관리(교직원 및 교육생)에 관한 사항 18 화재진압 및 인명구조분야 교육훈련 소모품 구입 및 관리 19 교육용 차량 유지관리 및 안전운행에 관한 사항
		구급교육	1 구급교육팀 업무 총괄 2 구급교육분야 교육훈련에 관한 사항 3 응급구조사 양성과정 교수운영에 관한 사항 4 소방안전체험교육에 관한 사항 5 한국보건의료인국가시험원 관련업무 6 보건복지부 관련업무 7 응급구조사 양성기관 지정 운영에 관한 사항 8 기본소생술(BLS), 강사품 관리에 관한 사항 9 응급구조사 자격 취득에 관한 사항 10 구급대원(응급구조사,간호사) 보수교육 운영에 관한 사항 11 전국 구급교육훈련 발전협의회에 관한 사항 12 119구급대원 현장응급처치 표준지침에 관한 사항 13 학교 구급관련 교육(시험) 계획 및 실시 등에 관한 사항 14 학교 구급교육 훈련장비 구매 및 관리 15 학교 구급실습 기자재 관리 및 점검 16 구급 교육훈련장 관리운영에 관한 사항 17 구급 기자재실 관리운영에 관한 사항 18 시뮬레이션 마네킨 관리운영에 관한 사항 19 소방안전체험 기자재 및 체험장비 구매, 관리운영 20 교육용 차량 유지관리 및 안전운행에 관한 사항 21 교내 응급처치 및 이송에 관한 업무
춘천, 강릉소방서	소방행정과	행정지원	1 소방행정 기본운영에 관한 사항 2 인사, 조직관리, 상훈, 연금에 관한 사항 3 근무평정 및 성과관리에 관한 사항 4 징계, 복무감찰, 보안업무에 관한 사항 5 관인관수 및 기록물 관리에 관한 사항, 6 의무소방대 및 사회복무요원 운영에 관한 사항 7 그 밖에 다른 과·팀에 속하지 않는 사항
		예산장비	1 청사 신·증축 및 공유재산·장비·물품의 수급관리 2 복제, 소방차량 유지관리 3 예산 편성 및 집행, 계약, 세입징수, 경리사무 4 유무선 소방통신, 전산망 설치, 정보통신보안 유지에 관한 사항
		보건안전복지	1 안전관리 정책 수립 및 이행점검, 안전사고 조사 2 현장 안전관리 확인점검에 관한 사항 3 보건안전관리 집행계획 수립 4 공사·상 소방공무원 지원에 관한사항 5 소방공무원 건강관리 및 PTSD 관리에 관한 사항 6 소방공무원 보건안전관리시스템 관리운영에 관한 사항 7 소방공무원 후생복지 지원에 관한 사항

구 분	실·과	팀	분 장 사 무
<p>춘천, 강릉소방서</p>	소방행정과	보건안전복지	<p>8 직장 동호회 및 재향소방동우회 운영·지원에 관한 사항</p> <p>9 소방공무원 교육훈련에 관한 사항</p> <p>10 체력검정 및 직장교육훈련 평가에 관한 사항</p> <p>11 소방공무원 행정배상책임보험에 관한 사항</p> <p>12 직장협의회에 관한 사항</p>
	예방안전과	예방총괄	<p>1 화재예방, 소방안전대책 추진</p> <p>2 대국민 소방안전교육</p> <p>3 소방(화재예방) 홍보</p> <p>4 이동안전체험차 및 소방안전체험장 운영</p> <p>5 119소년단 운영</p> <p>6 시민안전관리협의회 운영</p> <p>7 주택용소방시설 보급 업무</p>
		소방민원	<p>1 소방시설 설치, 위험물, 다중이용업 관련 인·허가</p> <p>2 소방시설업·관리업 지도·감독</p> <p>3 소방특별조사반 운영</p> <p>4 예방소방행정통계 자료조사</p> <p>5 자체 점검 관리</p> <p>6 소방계획서 작성 지도</p> <p>7 위험물 제조소등 설치허가 및 무허가 위험물 단속</p> <p>8 안전관리자 선임 및 교육 관리</p>
	대응총괄과	대응전략	<p>1 화재진압 전술 지도 감독</p> <p>2 의용소방대 운영</p> <p>3 특별경계근무, 주요행사 소방안전대책</p> <p>4 소방용수시설의 설치·운영에 관한 사항</p> <p>5 보안, 전시대비 비상훈련에 관한 사항</p> <p>6 소방사법업무</p> <p>7 산불에 관한 사항</p> <p>8 재난현장활동 손실보상·강제처분에 관한 사항</p> <p>9 그 밖에 파내 다른 팀에 속하지 않는 사항</p>
		구조구급	<p>1 긴급구조대응계획 수립 및 긴급구조통제단 운영에 관한 사항</p> <p>2 구조·구급대 운영에 관한 사항</p> <p>3 주요행사 구조구급 대책</p> <p>4 자연재난, 사회재난 관련 업무</p> <p>5 긴급구조훈련, 대응협력, 지원기관 협력 및 테러훈련 지원</p> <p>6 구조, 구급장비 관리 및 구매에 관한 사항</p> <p>7 구급서비스 품질관리에 관한 사항</p> <p>8 감염병 관리 및 이송에 관한 사항</p>
	현장대응단	현장지휘팀 (1·2·3팀)	<p>1 각종 재난 시 현장 지휘 및 안전관리</p> <p>2 소방훈련에 관한 사항</p> <p>3 재난현장조사 및 보존</p> <p>4 안전관리 이행 점검, 안전사고 조사 지원</p> <p>5 개인안전장비 수급 및 유지 관리</p> <p>6 공기호흡기 안전관리</p>

구 분	실·과	팀	분 장 사 무
춘천, 강릉소방서	현장대응단	현장지휘팀 (1·2·3팀)	7 소방자료조사 수집, 소방활동정보카드 작성 관리 8 출동대 편성, 재난 상황 관리 9 지휘차 운영에 관한 사항 10 급배수지원, AI·조류독감 등 소방력 지원에 관한 사항 11 소방통로 확보에 관한 사항 12 화재현장 초동조사 및 현장보존에 관한 사항 13 국가화재정보시스템 관리 운영(임야, 기타화재) 14 화재발생 종합보고서 작성에 관한 사항(임야, 기타화재) 15 광역화재조사팀 및 화재피해주민지원센터 지원업무에 관한 사항 16 화재조사차 운영 및 화재조사 기자재 관리 운영 17 그 밖에 소방서장이 지시·위임 하는 사항
원주소방서	소방행정과	행정지원	1 소방행정 기본운영에 관한 사항 2 인사, 조직관리, 상훈, 연금에 관한 사항 3 근무평정 및 성과관리에 관한 사항 4 징계, 복무감찰, 보안업무에 관한 사항 5 관인관수 및 기록물 관리에 관한 사항, 6 의무소방대 및 사회복무요원 운영에 관한 사항 7 그 밖에 다른 과·팀에 속하지 않는 사항
		예산장비	1 청사 신·축축 및 공유재산·장비·물품의 수급관리 2 복제, 소방차량 유지관리 3 예산 편성 및 집행, 계약, 세입징수, 경리사무 4 유무선 소방통신, 전산망 설치, 정보통신보안 유지에 관한 사항
		보건안전복지	1 안전관리 정책 수립 및 이행점검, 안전사고 조사 2 현장 안전관리 확인점검에 관한 사항 3 보건안전관리 집행계획 수립 4 공사·상 소방공무원 지원에 관한사항 5 소방공무원 건강관리 및 PTSD 관리에 관한 사항 6 소방공무원 보건안전관리시스템 관리운영에 관한 사항 7 소방공무원 후생복지 지원에 관한 사항 8 직장 동호회 및 재향소방동우회 운영·지원에 관한 사항 9 소방공무원 교육훈련에 관한 사항 10 체력검정 및 직장교육훈련 평가에 관한 사항 11 소방공무원 행정배상책임보험에 관한 사항 12 직장협의회에 관한 사항
		예방안전과	예방총괄
	소방민원	1 소방시설 설치, 위험물, 다중이용업 관련 인·허가 2 소방시설업·관리업 지도·감독	

구 분	실·과	팀	분 장 사 무
원주소방서	예방안전과	소방민원	3 소방특별조사반 운영 4 예방소방행정통계 자료조사 5 자체 점검 관리 6 소방계획서 작성 지도 7 위험물 제조소등 설치허가 및 무허가 위험물 단속 8 안전관리자 선임 및 교육 관리
		안전문화	1 안전체험마을 예약관리 및 교육운영 전반에 관한 사항 2 체험시설 점검 및 안전관리 총괄에 관한 사항 3 신규 안전체험 콘텐츠 개발에 관한 사항 4 운영요원 교육 및 안전관리 전반에 관한 사항 5 체험 통계 및 실적관리 등에 관한 사항 6 일반사무에 관한 사항
	대응총괄과	대응전략	1 화재진압 전술 지도 감독 2 의용소방대 운영 3 특별경계근무, 주요행사 소방안전대책 4 소방용수시설의 설치·운영에 관한 사항 5 보안, 전시대비 비상훈련에 관한 사항 6 소방사법업무 7 산불에 관한 사항 8 재난현장활동 손실보상·강제처분에 관한 사항 9 그 밖에 파내 다른 팀에 속하지 않는 사항
		구조구급	1 긴급구조대응계획 수립 및 긴급구조통제단 운영에 관한 사항 2 구조·구급대 운영에 관한 사항 3 주요행사 구조구급 대책 4 자연재난, 사회재난 관련 업무 5 긴급구조훈련, 대응협력, 지원기관 협력 및 테러훈련 지원 6 구조, 구급장비 관리 및 구매에 관한 사항 7 구급서비스 품질관리에 관한 사항 8 감염병 관리 및 이송에 관한 사항
	현장대응단	현장지휘팀 (1·2·3팀)	1 각종 재난 시 현장 지휘 및 안전관리 2 소방훈련에 관한 사항 3 재난현장조사 및 보존 4 안전관리 이행 점검, 안전사고 조사 지원 5 개인안전장비 수급 및 유지 관리 6 공기호흡기 안전관리 7 소방자료조사 수집, 소방활동정보카드 작성 관리 8 출동대 편성, 재난 상황 관리 9 지휘차 운영에 관한 사항 10 급배수지원, AI·조류독감 등 소방력 지원에 관한 사항 11 소방통로 확보에 관한 사항 12 화재현장 초동조사 및 현장보존에 관한 사항 13 국가화재정보시스템 관리 운영(임야, 기타화재) 14 화재발생 종합보고서 작성에 관한 사항(임야, 기타화재)

구 분	실·과	팀	분 장 사 무
원주소방서	현장대응단	현장지휘팀 (1·2·3팀)	15 광역화재조사팀 및 화재피해주민지원센터 지원업무에 관한 사항 16 화재조사차 운영 및 화재조사 기자재 관리 운영 17 그 밖에 소방서장이 지시·위임 하는 사항
동해·태백·속초·삼척·홍천·횡성·영월·평창·정선·철원·화천·양구·인제·고성·양양소방서	소방행정과	행정지원	1 인사, 조직관리, 상훈, 교육, 연금에 관한 사항 2 징계, 복무감찰, 보안업무에 관한 사항 3 안전관리 정책 수립·이행점검, 안전사고 조사 4 보건·복지에 관한 사항 5 의무소방대 및 사회복무요원 운영에 관한 사항 6 소방행정 기본운영에 관한 사항 7 그 밖에 다른 과·팀에 속하지 않는 사항
		예산장비	1 청사 신·증축 및 공유재산·장비·물품의 수급관리 2 복제, 소방차량 유지관리 3 예산 편성 및 집행, 계약, 세입징수, 경리사무 4 유무선 소방통신, 전산망 설치, 정보통신보안 유지에 관한 사항
	대응총괄과	대응전략	1 화재진압 전술 지도 감독 2 의용소방대 운영 3 특별경계근무, 주요행사 소방안전대책 4 소방용수시설의 설치·운영에 관한 사항 5 보안, 전시대비 비상훈련에 관한 사항 6 소방사법업무 7 산불에 관한 사항 8 그 밖에 과내 다른 팀에 속하지 않는 사항
		예방총괄	1 화재예방, 소방안전대책 추진 2 대국민 소방안전교육 3 소방홍보 4 이동안전체험차 및 소방안전체험장 운영 5 119소년단 운영 6 소방시설 설치, 위험물, 다중이용업 관련 인·허가 7 소방시설업·관리업 지도·감독 8 소방특별조사반 운영 9 예방소방행정통계 자료조사 10 자체 점검 관리 11 소방계획서 작성 지도 12 시민안전관리협의회 운용 13 주택용소방시설 보급 업무 14 안전관리자 선임 및 교육관리
		구조구급	1 긴급구조대응계획 수립 및 긴급구조통제단 운영에 관한 사항 2 구조·구급대 운영에 관한 사항 3 주요행사 구조구급 대책 4 자연재난, 사회재난 관련 업무 5 긴급구조훈련, 대응협력, 지원기관 협력 및 테러훈련 지원 6 구조, 구급장비 관리 및 구매에 관한 사항 7 구급서비스 품질관리에 관한 사항 8 감염병 관리 및 이송에 관한 사항

구 분	실·과	팀	분 장 사 무
동해·태백·속초·삼척·홍천·횡성·영월·평창·정선·철원·화천·양구·인제·고성·양양소방서	현장대응단	현장지휘팀 (1·2·3팀)	1 각종 재난 시 현장 지휘 및 안전관리 2 소방훈련에 관한 사항 3 재난현장조사 및 보존 4 안전관리 이행실태 점검 및 안전사고 조사 지원 5 개인안전장비 유지 관리 6 공기호흡기 안전관리 7 소방자료조사 수집, 소방활동정보카드 작성 관리 8 출동대 편성, 재난 상황 관리 9 지휘차 운영에 관한 사항 10 급배수지원, AI·조류독감 등 소방력 지원에 관한 사항 11 소방통로 확보에 관한 사항 12 화재현장 초동조사 및 현장보존에 관한 사항 13 국가화재정보시스템 관리 운영(임야, 기타화재) 14 화재발생 종합보고서 작성에 관한 사항(임야, 기타화재) 15 광역화재조사팀 및 화재피해주민지원센터 지원업무에 관한 사항 16 화재조사차 운영 및 화재조사 기자재 관리 운영 17 그 밖에 소방서장이 지시·위임 하는 사항
특수대응단	운영지원과	행정지원	1 인사, 조직관리, 상훈, 교육, 연금에 관한 사항 2 징계, 복무감찰, 보안업무에 관한 사항 3 안전관리 정책 수립·이행점검, 안전사고 조사 4 소방행정 기본운영에 관한 사항 5 각종 재해·재난현장 인명구조 지휘·지원 6 특수구조단 운영지원 7 특수구조 계획·대응·훈련에 관한 사항 8 각종 대회·행사에 특수구조단 지원에 관한 사항 9 일반사무·보건·복지에 관한 사항 10 그 밖에 특수구조단내 다른 팀에 속하지 않는 사항
		예산장비	1 청사 신·증축 및 공유재산·장비·물품의 수급관리 2 복제, 소방차량 유지관리 3 특수구조장비 배치·운영에 관한 사항 4 예산 편성 및 집행, 계약, 세입징수, 경리사무 5 유무선 소방통신, 전산망 설치, 정보통신보안 유지에 관한 사항
	횡성항공대		1 항공 인명구조 및 화재진압 2 응급환자 항공수송 및 응급조치에 관한 사항 3 공중 소방 지휘통제 및 소방력 수송 4 각종 재난발생시 소방활동 지원 5 소방항공기 운용 및 정비·점검에 관한 사항 6 항공구조·구급·진압에 관계되는 훈련 및 연습에 관한 사항 7 그 밖에 항공대 운영에 필요한 기자재 관리 및 운용에 관한 사항
	양양항공대		1 항공 인명구조 및 화재진압 2 응급환자 항공수송 및 응급조치에 관한 사항 3 공중 소방 지휘통제 및 소방력 수송 4 각종 재난발생시 소방활동 지원

구 분	실·과	팀	분 장 사 무
특수대응단	양양항공대		5 소방항공기 운용 및 정비·점검에 관한 사항 6 항공구조·구급·진압에 관계되는 훈련 및 연습에 관한 사항 7 인명구조견 관리운영에 관한 사항 8 그 밖에 항공대 운영에 필요한 기자재 관리 및 운용에 관한 사항
	수난구조대		1 수난구조에 관한 사항 2 각종 재난발생시 구조활동 지원 3 수난구조에 관계되는 훈련 및 연습에 관한 사항 4 수난구조 장비운용 및 정비·점검에 관한 사항
	긴급기동대 (1,2,3팀)		1 특수·대형재난현장 구조활동 및 지원에 관한 사항 2 테러·화학사고 초동대응 및 인명구조에 관한 사항 3 각종 재난발생시 구조활동 지원 4 특수·대형·화학에 관계되는 훈련 및 연습에 관한 사항 5 화학·구조장비운영 및 정비·점검에 관한 사항 6 특수구조기술 개발 및 보급에 관한 사항 7 기타 특수구조기술 업무에 관한 사항
	터널구조대		1 터널 재난사고 대응 및 안전대책에 관한 사항 2 홍천~양양 고속도로 구간의 재난사고 초동대응 및 인명구조에 관한 사항 3 각종 재난발생시 구조활동 지원 4 고속도로 및 터널 내 구조구급 현장활동 훈련에 관한 사항 5 소방차량 2차 안전사고 예방대책에 관한 사항
환동해 특수대응단	운영지원과	운영지원	1 인사, 조직관리, 상훈, 교육, 연금에 관한 사항 2 징계, 복무감찰, 보안업무에 관한 사항 3 안전관리 정책 수립·이행점검, 안전사고 조사 4 소방행정 기본운영에 관한 사항 5 일반서무·보건·복지에 관한 사항 6 영동 산불 등 각종 재해·재난현장 대응 업무 계획·지원 7 환동해특수대응단 육상·항공 대응팀 운영 지원 업무 8 응원협정 등 유관기관 협력체계 구축·유지 9 환동해특수대응단 인력풀 운영 10 그 밖에 환동해특수대응단내 다른 팀에 속하지 않는 사항
		예산장비	1 청사 신·증축 및 공유재산·장비·물품의 수급관리 2 복제, 소방차량 유지관리 3 특수구조장비 배치·운용에 관한 사항 4 예산 편성 및 집행, 계약, 세입징수, 경리사무 5 유무선 소방통신, 전산망 설치, 정보통신보안 유지에 관한 사항
	긴급기동대 (1,2,3팀)		1 영동지역 산불, 풍·수·설해 등 특수재난 대응 2 영동지역 해수욕장 안전관리 및 산악사고 인명 구조 지원 3 동해북평공단, 한국가스공사삼척기지 사고, 대량위험물 등 사고 대응 4 영동지역 대형화재 진압 및 소방관서 긴급구조 훈련지원 5 육상 대응팀 교육 및 훈련에 관한 사항 6 재난대비 유관기관 합동훈련 지원 7 육상대응팀 차량, 장비운용·정비·점검에 관한 사항 8 화재·구조 등 대응단 활동 통계에 관한 사항

구 분	실·과	팀	분 장 사 무
환동해 특수대응단	강릉항공대		1 산불초기진압 및 산악사고 인명구조 2 공중 소방 지휘통제 및 소방력 수송 3 각종 재난발생시 소방활동 지원 4 소방항공기 운용 및 정비·점검에 관한 사항 5 공중진화, 인명구조 활동에 관계되는 훈련 및 연습에 관한 사항 6 그 밖에 항공팀 운영에 필요한 기자재 관리 및 운용에 관한 사항
	산악구조대		1 산악구조·응급조치에 관한 사항 2 각종 재난발생시 구조활동 지원 3 산악구조·구급에 관계되는 훈련 및 연습에 관한 사항 4 산악구조·구급 장비운용 및 정비·점검에 관한 사항
강원도립 대학교	교학처	교무	1 입학 전형(학생정원 등) 계획 수립 및 입시 홍보 2 학사운영계획 수립 및 조정 3 교육과정 편성 및 운영 4 수강신청, 시간표, 실습 및 수업관리 5 학적관리(휴·복학, 제적, 전과, 승급, 성적 등) 6 졸업에 관한 사항 7 교원인사 및 복무관리 8 교수평가업무(업적평가, 교육연구 및 학생지도비, 강의평가) 9 조교, 겸임·초빙·산학협력중점교원, 강사 등 인사관리 10 공공인재반 운영 11 학술연구 및 지원에 관한 사항 12 대학구성원(총장,교수,학생)간의 참여 소통제도 운영 13 NCS지원센터, 현장실습지원센터 및 교수학습센터 운영 14 그 밖에 교무행정에 관한 사항
		학생	1 학생활동의 지도 및 지원 2 학생회 운영지도·지원 3 학생 상벌, 집회, 행사, 간행물 지도감독 4 장학생 선발 및 장학금 관리 5 근로 장학 및 외부 장학 관리 6 학자금 대출 지원 7 학생보건 관리 및 보건실 운영 8 학생식당 운영 9 장애학생 및 다문화 가정 학생 지원 10 체육부 운영 지원 11 동아리, 대학신문사 및 대학방송국 운영 지원 12 사회봉사센터, 학생상담센터 및 취창업정보센터 운영 지원 13 실험실습 안전관리에 관한 사항 14 그 밖에 학생복지에 관한 사항
	기획홍보처	기획평가	1 특성화 전략 수립 및 추진에 관한 사항 2 대학 중장기 발전계획 수립 및 추진에 관한 사항 3 대학 기관인증 평가 등 각종 평가업무 4 대학 기본역량 진단 업무 추진에 관한 사항 5 대학 자체평가 및 교육품질 평가개선 업무 추진

구 분	실·과	팀	분 장 사 무
강원도립 대학교	기획홍보처	기획평가	6 정보공시 및 고등교육기관 교육기본 통계 조사 추진 7 국제교류 업무 추진에 관한 사항
		입학홍보	1 신입생 모집 홍보 등 입학지원에 관한 사항 2 입시전형 및 전산프로그램 관리업무 3 지역 중·고교 연계 교육 협력 업무 4 대학공시 관련 입시통계 업무 5 입학 사정 제도개선 및 관리 6 모집 요강, 원서접수 등 입시관리 7 대학 홍보업무에 관한 사항
	사무국	총무	1 조직 및 인사관리 2 예산 및 회계의 전반에 관한 사항 3 직원 복무 및 교육훈련에 관한 사항 4 제반규정의 개정·폐지 5 도의회 업무보고 6 보안 업무 7 급여, 연금, 의료보험 등에 관한 사항 8 관인 관수 및 문서 관리 9 민방위 및 예비군에 관한 사항 10 세입세출외현금 관리 및 등록금 수납 업무 11 그 밖에 다른 부서에 속하지 않는 사항
		시설장비	1 시설물의 영선 및 유지관리 2 국·공유재산 관리 3 전기시설 운영 및 전기 안전관리 4 소방시설의 유지관리 및 방화관리 5 냉난방 시설의 운영관리 및 에너지절약 추진 6 관용차량의 운영 및 유지관리 7 각종 시설물의 공간배치 및 조경·수목 관리 8 물품 사용계획 수립 및 유지관리 9 상근인력 관리 및 환경미화에 관한 사항 10 그 밖에 공사설계·감독 및 대수선 등 시설에 관한 사항
		실습지원	1 실습선 기본운영계획 수립 2 실습선에 관한 사항 3 해기품질관리에 관한 사항 4 해기품질평가보고서 작성업무에 관한 사항 5 해기품질관련 위원회 운영 6 학생 승선실습 운영관리 7 실험실습기자재 및 학습재료 수급관리
산학협력처	산학협력	1 산학협력 발전에 관한 기본계획 및 운영에 관한 사항 2 교수 연구사업 지원에 관한 사항 3 취업·창업 교육·정보지원 등에 관한 사항 4 현장실습 운영 및 지원에 관한 사항 5 산학협력단 운영에 관한 사항 6 창업보육에 관한 사항	

구 분	실·과	팀	분 장 사 무
강원도립 대학교	산학협력처	산학협력	7 4차산업 실현, 창의 혁신 교육지원에 관한 사항 8 산·학·연·관 협력에 관한 사항 9 그 밖에 산학협력 및 학생 취업·창업 및 산업체 현장실습 지원에 관한 사항
환동해본부	기획총괄과	총 무	1 본부 내 일반 행정의 총괄·조정 2 국회 및 도의회 관련 업무 3 공인·문서관리 및 보안관련 업무 4 국·공유 재산관리 및 청사관리 5 계약 및 세입·세출에 관한 사항 6 해양수산 국고보조금 예산 총괄 7 각종 지시·공약사항 관리 8 직원 인사관리 및 교육 훈련에 관한 사항 9 보수 및 수당에 관한 사항 10 청사 및 관사, 장비 유지·관리 11 여권 발급 및 각종 자격증 교부 12 진정·탄원·청원 등 민원서류 접수·통제 13 본부 및 사이버 생태공원 홈페이지 운영관리 14 그 밖에 다른 과·팀에 속하지 않는 사항
		정책총괄	1 해양수산 정책 개발 및 기획 2 해양수산분야 업무·시책·현안 등 보고에 관한 사항 3 도·시군 해양수산공무원 교류·조정 및 조직 관리 4 강원해양수산 발전계획 수립 5 해양수산분야 국비확보 총괄 추진 6 시·도 및 시군 해양수산관계관 회의 추진 7 동해안 바다해양 캠페인 및 레저관광 시책홍보 8 해양수산시책 설명회·간담회 추진 및 사후관리 9 강원해양수산 포럼·워크숍·세미나 운영 및 지원 10 어촌지역 동향 및 각종 통계·현황 관리 11 강원 어가경제 실태조사에 관한 사항 12 FTA 등 수산분야 피해 대책수립 총괄 13 해양수산 소식지 발간 및 언론홍보에 관한 사항 14 그 밖에 해양수산분야 각종 시책에 관한 사항
	수산정책과	수산개발	1 수산업 발전 종합계획 수립 추진 2 수산단체 육성 및 지도·관리 3 수산조정위원회·수산자원관리위원회 위촉 및 관리 4 수산관련 분쟁 해결 및 소송업무 수행 5 연근해어업 어구·어법 개발 6 연근해어업 구조 조정 및 인허가·정수 관리 7 연근해어업 허가처분 및 경영분석 8 연안어업 지도·관리 9 어업권 운영 관리 및 보상·재결 10 외해 양식업 면허처분 및 관리 11 총허용 어획량(TAC) 지도·관리 12 참다랑어 어획쿼터 관리

구 분	실·과	팀	분 장 사 무
<p>환동해본부</p>	<p>수산정책과</p>	<p>수산개발</p>	<p>13 해면 어획동향 분석 및 조사 14 수산공익직불제(수산자원보호, 경영이양) 15 수산(어망·어구) 피해복구 16 생분해성 어구지원 17 연안어장 이용개발계획 수립 및 운영 지도 18 정치망 어업 지원사업 추진 19 해양수산업 단체 현황 관리 20 수산인의 날 기념행사 지원 21 2중 이상 자망어구 사용 승인 협의 및 관리 22 정치어망 세척기 지원 23 비영리 사단법인 허가 및 영어조합법인 관리 24 어촌지도자 선진지 연수 지원 25 마을어업, 정치망어업 어장 정비 26 그 밖에 파내 다른 팀에 속하지 않는 사항</p>
		<p>어촌어항</p>	<p>1 어촌·어항 기본계획 수립 및 협의 2 지방어항 건설 3 어항기능 고도화를 위한 인프라 확충 4 재해취약 지방어항 시설 정비 5 어항 권역내 경관시설 지원 6 어항시설사업 허가 및 협의 7 다기능 어항개발 지원 8 지방어항 시설 조성 및 사후관리 9 지방어항 피해조사 및 복구 10 인공어초 시설 및 사후관리 11 어초협의회 운영 지원 12 소형다목적 인공어초시설사업 13 어촌정주어항 개발 지원 14 어촌어항주변 정비 지원 15 토사매몰어항 준설 16 어항기능시설(어업용 급유·급수) 건립 및 유지관리 17 어촌어항 복합공간 개발 지원 및 지도 18 지방어항 환경영향 평가 19 그 밖에 어업기반시설에 관한 사항 20 지방어항 지정 및 관리 21 어촌정주어항 사후관리</p>
		<p>어촌신활력</p>	<p>1 어촌종합계획개발사업 수립(해면) 2 어촌6차 및 융복합 개발 육성지원(해면) 3 강원도형 어촌신활력화 발전전략 수립 및 지원 4 어촌·어항재생 및 신활력화 관련 공모사업 추진 및 발굴 5 어촌뉴딜사업 추진 및 사후관리 6 일반농산어촌(어촌분야) 공모추진 7 일반농산어촌(어촌분야) 역량강화 및 사후관리 8 어촌뉴딜 역량강화 및 컨설팅 지원</p>

구 분	실·과	팀	분 장 사 무
<p>환동해본부</p>	<p>수산정책과</p>	<p>어촌신활력</p>	<p>9 어촌특화지원센터 운영 지원 10 어촌특화지원사업 발굴 및 지원 11 어촌민박 관련업무 12 강원도 어촌뉴딜자문위원회 구성 및 운영 13 어촌신활력화(헤드림사업 등) 발굴 및 공모추진</p>
		<p>자원조성</p>	<p>1 연안 바다목장화사업 지원 2 경제성 어패류 자원조성 3 수산종묘 매입방류(해면) 4 지역특화 양식단지 조성 5 동해안 돌기해삼 수출전략 산업육성 추진 6 갯녹음 발생해역 생태계 복원 7 바다숲(해중림) 조성사업 추진 8 해조 숲 조성 시비제 살포사업 추진 9 불가사리 수매사업 지원 10 수산생물 산란·서식장 조성 추진 11 문어 서식·산란장 조성 12 양식시설 현대화 사업추진(융자포함) 13 친환경 부표 보급사업 추진 14 신품종 양식개발 지원·관리 15 동해안 다시마 자원회복 추진 16 지하해수조사사업 추진 17 수산중자 원가계산 및 효과조사 등 사후관리 18 수산자원관리수면 지정·해제 19 수산자원보호수면 관리(지정·해제) 20 수산증양식 피해복구 추진 21 양식 수산물 재해보험 관리 22 친환경에너지 이용 효율화 사업 추진·관리 23 수산자원 관리 및 어장관리 시행계획 수립 및 관리 24 어장정화·정비사업 실시계획 수립 및 추진 25 양식어장 정화사업 추진·지도·관리 26 불법·부실 양식어장 정비 27 해양심층수활용 수산양식 특화 이용연구 사업 등 추진 28 적조, 해파리 예찰, 피해대책 및 지원 29 친환경양식수산물 직불제 및 수입보장보험 등 양식 관련 어업인 소득보장 지원 30 유·무해 수산동식물 번식·유입(괘쟁이모자반 등) 수거 처리 및 피해대책 지원</p>
		<p>연어양식산업</p>	<p>1 스마트양식 클러스터 조성사업 2 질병예방백신센터(국가 전문기관) 유치 3 양어용 전문사료 생산시설(민간) 추진 4 외해 양식장 관리(연어, 송어, 방어) 5 대서양연어 발안란 수입 및 환경부 대응 6 친환경양식어업 육성사업 추진 7 해면 양식장지원</p>

구 분	실·과	팀	분 장 사 무
<p>환동해본부</p>	<p>수산정책과</p>	<p>연어양식산업</p>	<p>8 연어양식 산업화 육성 추진 9 해면 어류양식(가두리) 시설지원 사업</p>
		<p>유통가공</p>	<p>1 수산물 가공·유통사업 종합계획 수립 및 총괄 2 수산물 가공산업 육성 지도 3 수산물 유통시설 건립사업 4 수산시장시설 개선사업 5 수산식품거점단지 조성사업 6 수산식품 브랜드 개발 및 명품화 지원 관리 7 수산물 가공업체 지원 8 수산물 위판장 건립 지원 9 수산물 유통구조 개선 및 가격안정지원 10 수산물 가공시설 지원 및 사후관리 11 수산물 유통가공 HACCP 및 식품안전 지원 12 수산물 국내시장 지원 13 수산물 원산지표시제 운영·관리 14 수산물 가공·유통업체 운영·관리 15 수산식품 마케팅·포장디자인·물류비 지원 16 수산물 수출·수입 관리 17 강원명태산업 광역특구 지원 및 운영관리 18 식품가공산업 투자유치 및 수산식품 박람회 지원 19 수산식품 바이오산업 육성 20 아름다운 회센터 건립 지원 21 수산물 가공·유통·판매 종합 마케팅 등 22 FTA 등 관련 수산물 수출전략 품목 개발·육성 및 지원 23 해양생물 및 수산식품 R&D산업 관련 신소재 기술개발·육성지원 24 수산산업 창업·투자 지원사업 추진 25 해양수산복합타운 공간조성 추진 26 수산물 학교급식 및 군납지원 27 수산물 소비촉진 행사 지원 28 수산물 학교급식 물류비 지원 29 견해삼 생산, 해삼고차가공 프로젝트 업무 30 수산물 인증·이력제 관리 31 수산식품 안전관리 32 수산식품 세계화 전략추진 개발음식 홍보 및 상품화 33 황태보관 저온·저장시설 지원 34 수산식품관련 비영리법인 설립허가 업무 35 수산유통시설 남북교류사업</p>
	<p>어업진흥과</p>	<p>어업지원</p>	<p>1 어업인 경영안정 지원사업 추진 2 어업용 면세 유틸비 지원 및 지도·점검 3 선박 건조·수리조선소 투자유치 및 지도·관리 4 어선현대화 시책 추진 5 어업인 영여자금 이차보전 6 해양수산전문지 보급 지원</p>

구 분	실·과	팀	분 장 사 무
<p>환동해본부</p>	<p>어업진흥과</p>	<p>어업지원</p>	<p>7 어구 보수·보관장 시설 지원 8 어업기자재 직매장시설 지원 9 해양수산분야 총무계획 수립 및 운영 10 수산정책자금, 농어촌진흥기금 선정 및 지원 11 새농어촌건설운동 추진 12 해면 낚시어선 관리 및 육성 13 방치폐선 점검 및 처리 14 어업기자재 관련 박람회 지원 15 어선 통계 D/B 관리 16 수산업경영인 육성 및 관리 17 최고 수산경영자과정 지원 18 그 밖에 과내 다른 팀에 속하지 않는 사항</p>
		<p>지도협력</p>	<p>1 수산자원 보호 및 어업질서 확립 2 어선 안전조업 지도 및 해난사고 방지 대책 3 해면 어업질서 확립 및 불법어업 지도·단속 4 해양수산분야 재난예방 및 피해조사 총괄 5 수산관계법령 위반 행정처분 6 해양수산분야 국제교류 협력 추진 7 수산경제 협력사업 추진 8 중·일 EEZ수역 입어 관리 9 러시아 어장 입어 지도·관리 10 중국어선 북한수역 조업관련 어업인 지원대책 수립 11 저도어장 및 동해안 북방어장 지도·관리 12 한·일 수산 세미나 개최 및 지원 13 해외 어장개발 지원 14 어선 간이수리소 개보수 지원 15 어업지도선 운항 및 관리 16 어선인양기 및 대피시설 지원 17 특별사법경찰관리, 어업감독공무원 근무지원 및 관리 18 수산자원보호 감시관(선) 지정 19 기상특보상황 전파 및 관리 20 연근해 어선 안전조업 지도 및 피해복구 총괄 21 관광선 통합사무실 신축 및 운영·관리 22 FTA 등 피해 보전제(피해보전직불금, 폐업지원금 등) 운영 및 지원사업 추진 23 해사안전시행계획 수립, 해사훈련 및 사고수습 등 해사 안전관리 총괄 24 평화의 바다 공원조성 총괄 및 북한 경제수역 입어조업 추진 25 북한수역 입어어선 입출력·관리, 거점 사무소 운영 및 안전조업지도 26 해양수산분야 남북교류협력업무 추진 총괄·관리</p>
		<p>어업인복지</p>	<p>1 어업인 복지정책 종합계획 수립 추진 2 어업인·단체 복지회관 통합사무실 건립 지원 3 외국인선원숙소 건립 지원 4 어선원 및 어선 재해보상보험료 지원 5 잠수어업인 지원에 관한 사항</p>

구 분	실·과	팀	분 장 사 무
환동해본부	어업진흥과	어업인복지	6 해난어업인 유가족 지원 및 기금 관리 7 고령·영세 어업인 생계안정 지원 8 나잡어업인 잠수장비 지원 9 해난어업인 위령제 지원 및 위령탑 관리 10 어업인 대기소 건립 지원 11 여성어업인 육성 기본계획 수립 12 전문 여성어업인 인력육성 및 창업지도 13 여성어업인 단체 육성, 활동 지원, 정책 시스템 구축 14 어업인 자녀 및 다문화 어업인 가정 지원 15 어업인 소득보전 관련 수산직불제 16 접경지역 어업인 소득보전 지원 17 고령어업인 은퇴 지원 18 기금의 조성 및 사회공헌기금 사업발굴·유치 지원 19 그 밖에 어업인 복지에 관한 사항
		기술인력육성	1 시설장비·차량·기계 및 재산유지 관리 2 어촌지도자 협의회 운영 3 자율관리어업 육성 지원 및 관리 4 어업용 기자재 이동수리소 운영 5 수산업 인턴 및 창업어가 후견인제 사업 추진 6 어촌지도자 지도·관리 및 해외연수 일반 7 유용 수산자원 회복사업 추진 8 연구·교습어업 및 시험사업 운영 예산 및 지원 총괄 9 수산 동물 질병 관리 및 어병 진료반 운영 10 수산동식물 이식관리 11 실험실·장비 및 양식장 약제·위생안전 관리 12 해양관측자료 관리 13 양식동향 파악 및 환경 분석 업무 14 도루목 산란장 조성사업 15 환경친화형 배합사료 지원사업 16 배합사료 특별구매자금 지원사업 17 어업인 정보화 교육, 어촌정보 사랑방 운영 18 도시민 귀어·귀촌 유치 등 대책 및 육성 지원(사촌 자매결연, 도어교류 포함) 19 청년어업인 영어정착 및 귀어홈스테이 운영 지원 20 그 밖에 어업인 기술지원, 인력육성에 관한 사항
	해양항만과	연안관리	1 해안림 및 해안사구복원 계획수립 및 추진 2 해양공간계획 및 관리에 관한 법률 제정에 따른 신규사무 3 연안통합관리 및 연안관리 지역계획 수립 4 해양분야 기후변화 대응 및 저탄소 녹색성장 추진 5 해양생태계 및 해양바이오 산업 관련 사항 6 연안정비 10개년 계획 수립 및 변경 7 공유수면 점·사용 허가 및 관리(항만구역 제외) 8 연안정비사업 및 연안침식 물리조사 추진 9 해양보호구역 지정 및 무인도서 보전·관리

구 분	실·과	팀	분 장 사 무
<p>환동해본부</p>	<p>해양항만과</p>	<p>연안관리</p>	<p>10 연안경관 보전 관리 11 연안환경정비 및 해양쓰레기 수거처리 12 해양환경보전관리 종합대책 수립 추진 13 해양관련 사회단체 보조지원사업 추진 14 바다의 날 행사 추진 15 해양자원 개발에 관한 사항 16 해안 방재산업 유치 지원 17 전통 해양산업과 BT·IT·ET 융합산업 육성 18 해양심층수 개발 및 이용에 관한 사항 19 해양심층수 취수해역 지정에 관한 사항 20 해양심층수 개발업 면허 조정 및 사후관리 21 (주)강원심층수 운영 일반 22 해양심층수 관련 개발에 관한 사항 23 그 밖에 파내 다른 팀에 속하지 않는 사항</p>
		<p>해양관광</p>	<p>1 해양관광 종합대책 수립 및 정책개발 2 해변운영 기본계획 수립 및 추진 3 여름해변 종합상황실 운영 4 아름다운 동해안 만들기 및 연안경관사업 추진 5 군 경계 철책 개선사업 지원 6 해양관광산업 개발 및 유치 7 해변 어촌관광진흥 기본계획 수립 8 어촌관광단지 조성계획 수립 및 추진 9 연안 유희공간 국민휴양지 조성사업 추진 10 해양관광 인프라 지원사업 11 아름다운 해안누리길 조성사업 추진 12 이사부장군 선양계획 수립 및 추진 13 어촌체험마을 조성 및 육성 지원 14 어촌 전통문화(민속신앙 등)·역사보전·계승 및 산업육성 15 그 밖에 해양관광, 축제 등에 관한 사항</p>
		<p>해양레저</p>	<p>1 해양레포츠 산업 발전에 관한 사항 2 해양레포츠 기반시설 조성 및 지원 3 요트마리나 항만 개발·운영·관리 4 해양레저 안전 관리 5 해양레포츠 단체 지원·관리 6 해양레포츠 활성화 및 교육프로그램 운영 7 해양레포츠 국내외 대회 유치, 개최 및 지원 8 국내·외 해양레저산업 동향 분석 9 그 외 해양레저 지원 및 운영 관리에 관한 사항</p>
		<p>항만운영</p>	<p>1 항만기본 계획 수립 2 항만시설운영세칙 제정 및 개정 3 예선사용세칙 제정 및 개정 4 무역항 분구 설치 및 운영 5 항만하역요금인가</p>

구 분	실·과	팀	분 장 사 무
환동해본부	해양항만과	항만운영	6 비관리청항만공사 시행허가 및 실시계획신고수리 7 비관리청항만공사 투자비보전 업무 8 국유재산 관리(속초항, 삼척항, 옥계항, 호산항, 주문진항) 9 항만운송사업 및 항만운송관련사업 등록 및 관리 10 항만운영정보시스템(port-mis) 운영 및 관리 11 예선 및 도선 업무 12 개항질서 유지 및 단속업무 13 항만시설사용허가 14 항만운영 예산편성·집행·결산 업무 15 항만운영시설 유지보수 관리 16 선박 입·출항 및 선석사용허가 17 항만구역 내 공유수면사용허가 및 관리 18 순찰선(속초해양호, 호산해양호) 관리 및 운영 19 항만 방치폐선 처리 및 관리 등 20 항만내 연안여객터미널 관리 및 운영에 관한 업무 21 항만내 연안 여객선 유치 및 지원에 관한 업무 22 그 밖에 항만운영에 관한 사항
		항만개발	1 항만개발 기본계획 수립 및 추진 2 항만개발 중기사업계획 수립 3 항만건설 및 시설 유지보수 관리 4 항만시설장비 관리실태 점검 5 항만공사 실적공사비 관리 6 항만 하자·보수 관리 및 추진 7 항만개발 예산편성·집행·결산 업무 8 항만공사 품질관리 업무 9 항만공사 관련 보상업무 10 항만시설 설계·개축·공사·준설·유지보수 사업 추진 11 비관리청항만공사 실시계획 승인 및 준공 확인 12 항만건설 통합정보 및 지하시설물 지리정보시스템 관리 13 항만시설 안전점검 및 특별안전점검 14 항만시설 재해조사 등에 관한 사항 15 그 밖에 항만개발에 관한 사항
		해운	1 해운물류 종합발전 계획 수립 2 강원도 크루즈산업 활성화 계획 추진 3 컨테이너 항로, 북방항로 및 크루즈 신항로 개척 4 북방물류산업진흥원 사업지원 5 국내외 해운물류 관련 회의 및 동향 파악 6 남·북한 해운협력 교류 7 국제크루즈 입항 및 관광객 유치 8 국제크루즈터미널 운영·관리에 관한 업무 9 국제여객터미널 운영·관리에 관한 업무 10 그 밖에 해운물류 및 항로 활성화에 관한 사항

구 분	실·과	팀	분 장 사 무
동해안권 경제자유 구역청 총괄본부	기획행정부	기획행정	1 경제자유구역청 사무의 기획·조정·평가에 관한 사항 2 주요업무 시행계획의 수립·조정 3 경제자유구역청 인사기본계획 수립·운영에 관한 사항 4 소속 일반직 공무원 전보에 관한 사항 5 임기제 공무원의 임용에 관한 사항 6 의전, 보안에 관한 사항 7 투자유치 자문위원, 투자유치자문위원회 운영 8 세입·세출예산 편성에 관한 사항 9 정부 재정지원 사항 협의 및 요구에 따른 총괄조정 10 국비, 도비 등 투자재원 확보에 관한 사항 11 일반·특별회계 운영에 관한 사항 12 그 밖에 부내 다른 팀에 속하지 아니하는 사항
		혁신성장	1 경제자유구역 발전계획 수립에 관한 사항 2 경제자유구역 정책·제도에 관한 사항 3 핵심전략산업 육성에 관한 사항 4 산업부 경제자유구역 평가 등에 관한 총괄 업무 5 신규사업 발굴 및 규제혁신에 관한 업무 6 경제자유구역 신규 지정·해제에 관한 총괄 업무 7 경제자유구역 협의체 구성에 관한 사항
		홍보운영	1 공보행정 종합계획 수립·시행 2 언론 관련 업무 수행에 관한 사항 3 경제자유구역 공동홍보 추진에 관한 사항 4 종합 홍보관 운영 및 청내 홈페이지 관리·운영 5 청내 정보통신망 및 전자결재시스템 운영 6 CI, 홍보물, 영상물, 백서 제작 및 발간에 관한 사항 7 세출예산 집행 및 운영에 관한 사항 8 물품 구매, 용역, 공사 등 계약 9 직원복지후생증진 및 교육훈련에 관한 사항 10 국·공유재산 및 임대청사 관리에 관한 사항 11 청사관리, 관사관리, 차량관리에 관한 사항 12 행정전산장비 도입 및 유지보수에 관한 사항 13 청사 내 방송·통신 설비 및 홍보기자재의 관리
	북평옥계사업부	투자유치	1 북평옥계지구 투자유치 총괄·기획 조정 2 북평옥계지구 투자유치 전략 및 계획 수립 3 투자유치 기업 및 기관 협력체계 구축 4 산업부 경제자유구역 성과평가(투자유치) 업무 5 투자유치 설명회 기획·추진 및 투자유치 행사 참가 6 국내외 기업 타깃팅 및 투자유치 IR에 관한 업무 7 북평옥계지구 투자유치 활성화 관련 협약 업무 8 투자기업 상담 및 기업정보 수집·분석 및 데이터베이스 구축 9 투자유치 PM활동 관리 10 옥계지구 투자유치 및 지구개발 협력 11 북평옥계지구 투자보조금 등 인센티브에 관한 사항

구 분	실·과	팀	분 장 사 무
동해안권 경제자유 구역청 총괄본부	북평옥계사업부	투자유치	12 북평옥계지구 투자유치 관련 홍보물 제작에 관한 사항 13 투자유치분야 산업부 경자단, KOTRA 협력업무 14 외투기업 인센티브 및 투자유치 포상에 관한 사항 15 외국인투자유치 프로젝트 관리 및 활성화 16 그 밖에 부내 다른 팀에 속하지 아니하는 사항
		투자지원	1 북평·옥계지구 경자구역 변경지정에 관한 사항 2 북평·옥계지구 경자구역 개발계획 변경 추진 - 개발계획 변경 추진 방침 결정 및 용역 추진 - 환경·재해·교통 등 각종 제영향평가 변경 추진 - 관계기관·부서 협의 및 고시 3 북평·옥계지구 실시계획 변경 추진 - 실시계획 변경 추진 방침 결정 및 용역 추진 - 환경·재해·교통 등 각종 제영향평가 변경 추진 - 관계기관·부서 협의 및 고시 4 북평·옥계지구 분양, 임대에 관한 업무 - 기본계획수립, 공유재산관리, 임대공고 등 - 입주기업 민원처리, 보조금 지원, 예산확보 등 5 옥계지구 일반산업단지 지정 업무 6 북평·옥계지구 개발행위허가 추진 - 건축허가 의제, 공작물 설치 등 7 북평·옥계지구 시설물 유지·보수 관리 - 공업상수도 취수장, 취수시설, 관로 유지·보수 - 하수도 시설(펌프장, 우·오수 관로) 유지·보수 - 도로, 조경시설, 완충녹지, 가로 등 유지·보수 - 옥계지구 영구저류지 준설 및 유보지 관리 - 비점오염저감시설 및 오폐수 전용관로 유지 관리 - 전기료, 하수도, 부지정비 등 사용료 집행 8 옥계지구 사후환경영향평가 업무 추진 9 북평·옥계지구 개발사업 평가·점검에 관한 사항 10 토지거래허가구역의 지정·변경에 관한 사항 11 옥계지구 상생협의회에 관한 사항
		통합민원	1 종합민원실 운영 및 관리에 관한 사항 2 공장설립 승인 및 공장등록에 관한 사항 3 공유수면 관리에 관한 사항 4 도시·고압가스 등 에너지 관련 인허가 업무 5 정보통신공사 인허가에 관한 사항 6 주택건설공급계획 수립 및 공동주택 민원 관련업무 7 주택건설사업 승인 및 지도감독, 감리지정 및 점검 8 건축 인허가(허가·신고·용도변경 등) 관련 업무 9 위법·무허가 건축물 정비 및 단속에 관한 사항 10 환경분야 배출시설 설치신고·허가 및 지도·점검 11 지속가능한 환경발전협의회 운영·관리 12 사업장 폐기물, 잔류성 유기오염물질, 토양환경, 유독물 영업 관리

구 분	실·과	팀	분 장 사 무
동해안권 경제자유 구역청 총괄본부	북평육계사업부	통합민원	13 의료기관 및 의약품판매업 관리에 관한 사항 14 관광·숙박, 공중·식품 위생업 신고·허가 및 관리 15 토지거래계약 허가구역 관리 및 부동산 실거래신고 업무 16 지적측량 성과검사, 토지이동, 공부발급 등 지적제도 운영 17 부동산종합공부시스템 및 공간정보시스템 운영·관리 18 공간정보 보안관리, 지적전산자료 및 입지분석 제공 19 입목벌채 등의 허가 및 신고 등에 관한 사항 20 산지전용(일시사용) 허가 및 신고에 관한 사항 21 농지전용 신고 및 농지의 타용도 일시사용허가 등 22 대체산림자원조성비·농지보전부담금 부과 및 징수 23 그 밖에 경제자유구역 내 건축·환경·보건·토지 등 일반민원처리에관한사항
	망상사업부	개발정책	1 망상지구 투자제도 및 주요정책 등에 대한 전략 수립 2 망상지구 경제자유구역 성과평가 업무 3 망상지구 道 출자출연에 관한 사항 4 망상지구 관련 조례 운용 및 법령 등 관리 5 망상지구 부동산 투자이민제 고시에 관한 사항 6 사업시행자 제도 개선 건의 등 행정 지원에 관한 사항 7 지자체 및 주민단체와의 공동 협력 방안에 관한 사항 8 그 밖에 부내 다른 팀에 속하지 아니하는 사항
투자전략		1 망상지구 투자유치 기획·종합계획 수립 2 국내외 투자자 발굴 및 투자설명회 개최 관련 업무 3 투자유치 기업 및 유관기관 등 협약 체결에 관한 사항 4 특수목적법인(SPC) 지원 등 투자 활성화에 관한 사항 5 투자 보조금 및 사업시행자 인센티브에 관한 사항 6 망상지구 개발사업자 지정·변경취소에 관한 업무 7 투자기업 정보분석·관리 및 데이터베이스 구축	
개발계획		1 망상지구 개발계획 및 실시계획 승인 관련 업무 2 망상지구 추가지정·연장·해제 등 지구조정에 관한 사항 3 망상지구 부지조성 및 기반시설에 관한 사항 4 망상지구 공사감독·준공검사 및 사후관리에 관한 사항 5 망상지구 지방재정투자사업심사 및 중기지방재정계획 수립 6 망상지구내 개발행위제한에 관한 사항 7 망상지구 개발계획 전략환경영향평가 및 환경영향평가 8 망상지구 보상협의, 국공유지 매입지원, 무상귀속에 관한 사항	
서울본부		서울	1 국회 및 서울시 소재 정부부처 대응 업무 2 도정·관광홍보 및 자료제공, 관광객 유치안내 3 서울지역 도민단체·출향인사 등 업무협조 및 지원 4 강원인수첩 제작 및 배부 5 수도권 농·특산물 직거래 및 판로지원 6 도시소비자 농촌체험 프로그램 운영 7 도내 청소년 수도권 문화탐방 운영 8 강원도민회관 운영·관리에 필요한 사항 9 그 밖에 도정과 관련한 업무수행

구 분	실·과	팀	분 장 사 무
서울본부		세종	1 세종시 소재 정부부처 대응 업무 2 SOC사업 주요현안 대처 3 세종지역 도민단체·출향인사 등 업무협조 및 지원
자연환경 연구공원		운영	1 공원 유지에 따른 종합계획 수립 및 시행 2 공원 구역 안의 연구관 및 각종 시설물 관리 3 총괄 기획관리·평가·지원 업무 4 인사·복무·보안·교육 관리 5 공원 내 기획전시(공연포함) 운영 6 공원 내 공유지 및 사유지 운영 관리 7 공원 홍보 업무 추진 8 공무원 및 기간제근로자 채용 및 관리 9 계약, 예산 및 결산, 회계, 급여 등 지출 업무 10 관용차량, 전동차, 산불진화차 운행 및 관리 11 그 밖에 공원 내 다른 팀에 속하지 않는 사항
		연구교육	1 자연생태계 변화 및 동태 연구 2 회귀·멸종위기 동식물 증식 연구 및 기술개발 3 권역별 도 자연자원 조사 연구 4 식물을 이용한 환경오염 정화기술 개발 연구 5 서식지외 보전기관 교육 및 홍보 6 기후 변화 대응 수질 및 수자원 예측 연구 7 자연관찰지도자 교육 및 운영 관리 8 진로탐색 중학교 자유학기제 운영 9 반비유아숲체험원 운영 10 자연환경관련 교육 및 프로그램 개발 운영 등
여성가족 연구원	연구개발부		1 여성·가족·복지정책에 관한 연구 및 정책현류 업무 2 지역특성에 맞는 여성·가족·복지 정책개발 3 여성의 권익증진 및 능력개발을 위한 프로그램 개발 4 여성·가족·복지정책포럼 개최 및 전국여성정책 네트워크 협력사업 5 웹진제작(성인지통계, 정책브리프 작성) 6 여성친화도시 컨설팅 7 여성정책네트워크 업무참여 8 그 밖에 여성·가족발전에 필요한 현안연구 수행
		행정지원	1 성별영향분석평가센터 운영 지원 2 자문위원회 운영 3 성인지 교육 운영 4 젠더토크 운영 5 연구관련 워크숍·회의 지원 등 연구업무 지원 6 강원여성정책포럼 운영지원
	성별영향평가	1 성주류화센터 실무 운영 2 성별영향분석평가 컨설팅 및 교육 지원 3 성별영향분석평가 종합분석 연구 수행 4 주요정책의 성 평등적 관점에 따른 분석·평가 5 성 평등적 관점에서의 정책 연구	

구 분	실·과	팀	분 장 사 무
농산물원종장		답작	1 답작업무 총괄 2 종자생산업무 계획수립, 결산총괄 3 원종장 통합이전 추진 총괄 4 벼 원종·보급종 생산 총괄 5 관인, 인사, 복무, 보안, 포상업무 총괄 6 예산편성 및 집행 총괄
		전작	1 전작물 생산업무 총괄 2 전작물 생산계획 수립 3 곡종별 생산단계별 종자생산계획 수립 4 작업단계별 세부추진계획 수립 5 전작포장 활용 및 배치 계획 6 전작물 생산 성과분석·평가
		잠사곤충	1 잠사곤충팀 업무총괄 2 잠사곤충지원 육종 및 대량사육기술 연구개발 3 기능성 양잠산물 연구/보급 4 곤충자원산업화 연구 및 기술개발, 보급 5 곤충 자원분양 및 컨설팅, 전문인력 육성프로그램 운영 6 농촌진흥청 등 외부기관과의 공동연구 7 무한상상실 운영 및 창조농업 창의성연구, 보급
		옥수수	1 옥수수팀 업무 총괄 2 옥수수 종자생산계획 및 결산
디엠제트 박물관		경영관리	1 DMZ박물관 운영 총괄 및 종합 기획 2 DMZ홍보 및 마케팅, 문화상품 개발 관리 3 국내외 문화기관과의 교류·협력 4 종합시스템 상황실 운영관리 5 시설물 관리 및 유지 보수 6 그 밖의 박물관내 다른 팀에 속하지 않는 사항
		학예교육	1 전쟁, 역사문화민속, 자연생태 연구계획 수립 2 전시관련 자료 제작 및 배포 3 도록발간, 발국 조사 및 연구 4 전시기본계획 수립 및 시행 5 전시시설 관리 및 전시기획 운영 6 소장품 관리 및 보존처리 7 수장고 시스템 점검 및 관리 8 분야별 교육프로그램 개발 및 운영 관리
감자종자 진흥원		관리	1 서무, 복무, 보안, 포상, 성과관리 2 예산편성 및 운영 총괄 3 회계, 계약, 세외수입, 세입세출외현금 관리 4 공무원·공무직 급여 및 수당 관리 5 물품 및 공유재산 관리 6 청사 및 시설물 유지 관리 7 도의회 및 주요시책 업무
		생산	1 종자수급계획 수립 및 조정

구 분	실·과	팀	분 장 사 무
감자종자 진흥원		생산	2 종자생산계획 수립 및 지도 3 종자의 생산포장 지정 4 종자의 수매와 수송계획 수립 5 보급종 신청 관리 및 공급 6 보급종 수매자금 정산 관리 7 생산관리지도원 사역관리
		정선	1 종자정선 시설·저장고 관리 2 수매용 기자재 관리 3 종자정선 및 저장보관 4 보급 기자재 보관관리 5 부산물 및 포장재 관리 6 정선 인부사역 및 안전관리 7 보급종 제품검사 및 입·출고 관리
		검사	1 보급종 포장검사계획 수립 및 검사 2 보급종 종자검사계획 수립 및 검사 3 검사행정처분 및 종자보증 관리 4 보급종 품질관리 및 사후관리 5 보급종 병해충 예방·진단·처방 및 방제지도
	감자원총장	생산관리	1 직원 복무 및 예산 및 회계업무 총괄 2 청사·장비, 물품 등 재산의 유지관리 총괄 3 씨감자 원원종·원종 생산사업 총괄 4 대행영농사업 업무총괄 5 대체토지조성 및 개간업무
		방역	1 방역업무 총괄 2 이병주 및 종자검사 업무 총괄 3 조직배양 및 시험증식 지원 4 이병주 및 종자검사 업무 지원 5 절서절단 및 최야관련 업무 지원
축산기술 연구소		행정지원	1 서무, 복무, 문서, 보안 및 공인관리 2 기획, 예산, 회계 및 물품관리 3 의회 및 업무보고 관련 업무(총괄) 4 차량·시설장비 유지관리 5 공유재산 등 행정재산관리 업무 6 소방 및 시설물 안전관리(사무실) 7 그 밖의 다른 팀에 속하지 아니하는 업무
		육종시험	1 시험·연구사업 종합기획 및 조정 2 종축(한우)관리 총괄 3 한우 육종센터 사업 4 한우 씨암소 축군 조성 사업 5 가족유전자원 관리기관 운영(최소 유전자원 복원 및 관리) 6 산·학·연 협동연구사업 및 기타 연구사업 추진 7 가족방역 및 질병관리 8 축산농가 교육 및 컨설팅 운영 총괄

구 분	실·과	팀	분 장 사 무
축산기술 연구소		육종시험	9 기타 가축에 관한 업무 10 소방 및 시설물 안전관리(현장)
		초지사료	1 목초 등 풀사료 생산관리 2 신규 및 기상초지 관리 3 풀사료 재배체계 및 사료작물 시험재배 4 가축분뇨 자원화 및 친환경 처리 업무 5 농기계 및 중장비 관리 업무 6 풀사료 품질검사 업무 7 기타 풀사료 생산에 관한 업무
		유전생명	1 동물유전자원 업무 총괄 2 한우수정란 생산·공급 사업 3 국가 가축유전자원 분산·보존 관리 4 재래닭 복원 사업 및 생산 공급 5 가축 인공수정 기술교육 6 중앙 유전자원기관 연계 업무
동물위생 시험소	방역과	행정지원	1 행정지원팀 업무총괄 및 지도·조정 2 인사 및 복무관리(지소포함) 3 회계, 계약, 세외수입, 세입세출외현금 관리 4 공무원·공무직 급여 및 수당 관리 5 물품 및 공유재산 관리 6 BL3 실험실 신축공사 업무 지원 7 청사 및 시설물 유지 관리
		방역	1 가축전염병 방역계획 수립 2 주요업무보고 작성(의회 등) 3 사회재난형 가축전염병 특별방역대책 관련 업무 4 인수공통전염병 검진 및 방역 업무 5 젖소 결핵병 음성농장 인증제 6 종축단계 가축전염병 검진 및 방역 업무 7 유방염 방제 및 치료사업 업무 8 당,후대 검정 및 육종농가 질병검사 9 공중방역수의사 복무 관련 업무 10 예찰협의회 및 본·지소 방역협의회 11 본·지소 직장교육 업무 12 근무평정 및 성과상여금 관련 업무 13 축산차량 무선인식장치 관련 업무 14 축산농가, 축산시설 방역 위생 점검 15 동물약사 감시 및 지도 16 한국동물위생학회 관련업무 17 BSC 성과관리 및 상훈관련 업무
		역학조사	1 역학조사·분석 업무 총괄 2 역학조사 중장기 발전계획 수립 3 역학조사 주요업무계획 수립 4 역학관련 유관기관·학회 협조 체계 구축

구 분	실·과	팀	분 장 사 무
동물위생 시험소	방역과	역학조사	5 역학조사·분석 기법 개발·교육 6 축종별 가축전염병 역학분석 7 해외(신규) 가축전염병 발생 동향 조사 8 전염성해면상뇌증(TSE) 검사 업무 9 반려동물 인수공통전염병 검사 업무
	질병진단과	병리진단	1 동물 전염병 예찰 및 진단업무 계획 수립 2 구제역(FMD) 진단 3 구제역 상시예찰검사 추진 4 구제역 정밀진단기관 운영 5 가축(소, 돼지) 질병진단 및 혈청검사 6 구제역 정밀진단 능력평가 관련 업무 7 동물질병 정밀검사, 검사법 교육·지원 8 가축전염병 정밀진단장비 구입 및 유지 관리 9 질병진단, 혈청검사 자료수집 및 결과분석 10 병리진단과 관련된 중앙정부기관과의 공동사업 11 그 밖에 병리진단에 관한 업무
		질병관리	1 고병원성조류인플루엔자(HPAI) 예찰계획 수립 2 고병원성조류인플루엔자 질병진단 3 고병원성조류인플루엔자 상시예찰 업무 4 가축(가금, 기타)의 질병진단 및 혈청검사 5 고병원성조류인플루엔자 정밀진단기관 운영 6 연구실 안전관리 업무 7 고병원성조류인플루엔자 진단기관 정도관리 8 악성가축전염병 발생 동향 분석 9 동물실험윤리위원회 운영 및 실험동물 관리 10 가축질병과 관련된 중앙정부기관과의 공동사업 11 그 밖에 질병관리에 관한 업무
	질병대응	1 아프리카돼지열병(ASF) 검진·예찰 업무기획 2 아프리카돼지열병 혈청검사 및 병성감정 3 돼지열병(CSF) 진단 4 렘피스킨병 등 신종 해외유입 전염병 대응관리 5 원숭이두창, 코로나19 등 인수공통전염병 관리 6 생물안전3등급 연구시설(BL3) 운영 7 생물안전위원회 및 생물안전지침 운영 8 아프리카돼지열병 정밀진단기관 운영절차 관리 9 아프리카돼지열병 질병진단 능력평가 관련 업무 10 해외 신종질병 동향분석 및 자료 수집 11 그 밖에 해외 유입 전염병에 관한 업무	
축산식품검사과	검사	1 축산물안전성검사계획 등 기획업무총괄 2 축산물안전성검사 업무 총괄 3 주요시책 및 의회관련 업무보고(의회, BSC) 4 도축검사 업무 5 식육 중 잔류물질검사	

구 분	실·과	팀	분 장 사 무
동물위생 시험소	축산식품검사과	검사	6 식육 중 미생물검사(도축장) 7 식용란검사 관련업무 8 HACCP적용작업장 미생물검사 9 축산물 위생관리 및 지도 10 축산물 항생제 내성균 검사 11 도축장 관리수의사 및 검사원 지도·관리 12 축산물안전관리인증 사후관리 13 축산물이력제 및 축산물안전관리시스템 관리업무 14 축산물검사 교육 및 기관 연락업무 등 15 축산물 위생 및 시험연구에 관한 사항
		시험분석	1 축산물가공품 및 축산물잔류물질 검사업무 총괄 2 축산물검사장비 구입 및 유지·보수 3 축산물 가공업소 등 업체 사후관리 및 위생감시 4 주요 시책 및 의회관련 업무(동향) 보고 5 축산물가공품 등 규격·기준 위탁 및 수거검사 6 강원도농수특산물(축산물분야) 품질보증 표준규격 검사 7 산란노계(중계) 출하 전 잔류물질 정량검사 8 생산·유통단계 식용란 잔류물질 정량검사 9 식육 및 원유 잔류물질 정량검사 10 축산물 위생검사기관 품질관리기준 운영 및 평가 수행 11 통합실험실정보관리시스템(LIMS) 운영 12 그 밖의 축산물 위생 및 시험분석에 관한 업무 등
	동부지소	방역	1 가축방역 및 예산·사무 업무 총괄 2 사회제난형 가축 전염병 특별 방역 관리 업무 3 인수공통전염병 검진 및 방역 업무 4 종축단계 가축전염병 검진 및 방역 업무 5 가축방역업무 자체계획 수립 및 성과관리 6 예찰협의회 및 주요업무보고(회의,동향등) 7 병성감정 및 혈청검사·질병진단 8 방역검사장비 및 물품출납 총괄 9 공중방역수의사 및 공무원 관리 10 교육관련 업무(직원, 농가방역) 11 학회,산학 및 수의사회 관련 업무 12 실험실 안전관리 업무담당
		검사	1 축산물 검사·위생 관련 업무 총괄 2 축산물 검사업무 자체계획 수립 및 성과관리 3 축산물가공품 검사 4 축산물 HACCP관련 업무 5 축산물 작업장 등 위생관리 지도 6 쇠고기이력추적제 관련 업무 7 축산물 위생감시(위탁·수거) 및 지도·단속 8 전산관리시스템 운영(축산물안전관리시스템,식품통합시스템 등) 9 실험실 안전관리 업무 담당

구 분	실·과	팀	분 장 사 무
동물위생 시험소	동부지소	검사	10 그 밖에 축산물 위생에 관한 사항
	남부지소	방역	1 가축방역 및 예산·서무 업무 총괄 2 사회재난형 가축 전염병 특별 방역 관리 업무 3 인수공통전염병 검진 및 방역 업무 4 종축단계 가축전염병 검진 및 방역 업무 5 가축방역업무 자체계획 수립 및 성과관리 6 예찰협의회 및 주요업무보고(회의,동향등) 7 병성감정 및 혈청검사·질병진단 8 방역검사장비 및 물품출납 총괄 9 공중방역수의사 및 공무원 관리 10 교육관련 업무(직원, 농가방역) 11 학회,산학 및 수의사회 관련 업무 12 실험실 안전관리 업무담당
		검사	1 축산물 검사·위생 관련 업무 총괄 2 축산물 검사업무 자체계획 수립 및 성과관리 3 축산물 안전성 검사 4 원유 검사 5 축산물 HACCP관련 업무 6 축산물 작업장 등 위생관리 지도 7 쇠고기이력추적제 관련 업무 8 축산물 위생감시(위탁·수거) 및 지도·단속 9 전산관리시스템 운영(축산물안전관리시스템,식품통합시스템 등) 10 실험실 안전관리 업무 담당 11 그 밖에 축산물 위생에 관한 사항
	중부지소	방역	1 가축방역 및 예산·서무 업무 총괄 2 사회재난형 가축 전염병 특별 방역 관리 업무 3 인수공통전염병 검진 및 방역 업무 4 종축단계 가축전염병 검진 및 방역 업무 5 가축방역업무 자체계획 수립 및 성과관리 6 예찰협의회 및 주요업무보고(회의,동향등) 7 병성감정 및 혈청검사·질병진단 8 방역검사장비 및 물품출납 총괄 9 공중방역수의사 및 공무원 관리 10 교육관련 업무(직원, 농가방역) 11 학회,산학 및 수의사회 관련 업무 12 실험실 안전관리 업무담당
		검사	1 축산물 검사·위생 관련 업무 총괄 2 축산물 검사업무 자체계획 수립 및 성과관리 3 축산물 안전성 검사 4 축산물 HACCP관련 업무 5 축산물 작업장 등 위생관리 지도 6 쇠고기이력추적제 관련 업무 7 축산물 위생감시(위탁·수거) 및 지도·단속

구 분	실·과	팀	분 장 사 무
동물위생 시험소	중부지소	검사	8 전산관리시스템 운영(축산물안전관리시스템,식품통합시스템 등) 9 실험실 안전관리 업무 담당 10 기타 축산물 위생관련 업무
	북부지소	방역	1 가축방역 및 예산·서무 업무 총괄 2 사회재난형 가축 전염병 특별 방역 관리 업무 3 인수공통전염병 검진 및 방역 업무 4 가축방역업무 자체계획 수립 및 성과관리 5 예찰협의회 및 주요업무보고(회의,동향등) 6 병성감정 및 혈청검사·질병진단 7 방역검사장비 및 물품출납 총괄 8 공중방역수의사 및 공무원 관리 9 교육관련 업무(직원, 농가방역) 10 학회,산학 및 수의사회 관련 업무 11 실험실 안전관리 업무담당
		검사	1 축산물 검사·위생 관련 업무 총괄 2 축산물 검사업무 자체계획 수립 및 성과관리 3 축산물 안전성 검사 4 축산물 HACCP관련 업무 5 축산물 작업장 등 위생관리 지도 6 쇠고기이력추적제 관련 업무 7 축산물 위생감시(위탁·수거) 및 지도·단속 8 전산관리시스템 운영(축산물안전관리시스템,식품통합시스템 등) 9 실험실 안전관리 업무 담당 10 기타 축산물 위생관련 업무
산림과학 연구원	관리운영과	총무	1 각종 행사 계획 수립 및 총괄 2 인사·복무·조직 및 공인관리 3 도지사 공약사항, 지시사항 관리 4 예산 및 성과관리(BSC) 5 물품 및 공유재산 관리 6 청사환경 및 시설물관리 및 유지보수 7 급여 등 지급, 일반회계지출 및 계약(물품, 용역, 공사) 업무 8 세입세출외현금 및 업무추진비 관리 9 차량운행 및 차량관리유지 관리 10 그 밖에 다른 팀에 속하지 않는 사항
		도유림경영	1 도유림 내 산림사업 총괄 관리 2 도유림 숲가꾸기, 공공산림가꾸기 사업 계획 수립 및 시행 3 조림사업, 산림경영계획 수립 및 시행 4 임도사업(간선·작업·보수) 계획 수립 및 시행 5 산림사업 DB 구축 및 신규사업 발굴 6 임업기계장비 관리 및 위험수목제거 7 산불, 산림재해방지종합대책 수립 및 시행 8 산림병해충방제 계획 수립 및 시행 9 그 밖에 도유림경영에 관한 사항

구 분	실·과	팀	분 장 사 무
산림과학 연구원	관리운영과	도유림관리	1 도유림 관리운영 총괄 2 화친 소득형 산촌주택 및 청정임산물 생산단지 등 관리 운영 총괄 3 임산물(부산물 포함)·도유림 개발 지장목 및 승인된 임산물의 취득·처분·양여 및 매각 4 도유림 신규 사용허가, 기간갱신, 반환 및 복구 5 도유림 교환, 취득, 매각 등에 관한 사항 6 도유림 개발, 이용, 확대 계획 수립 7 도유림 통계조사, DB 구축 및 관리 8 도유림 보호협약마을 관리 운영 9 산지관리법, 산림보호법 관련 단속 및 소송사무 수행
		산림문화	1 화목원·박물관 시설 유지보수 및 관리 2 박물관 상설 및 기획전시 기획 및 운영 3 박물관 유물등록 및 수장고 관리 4 다양한 문화행사 계획 수립 및 시행 5 화목원 계절꽃 식재 및 관리 6 화목원 식물 병·해충 방제 및 수목관리 7 나라꽃 무궁화 관리 및 품평회 8 4D영상 프로그램 기획·운영 및 시설물 관리 9 화목원·박물관 입장객 및 세입징수 관리 10 그 밖에 산림문화시설 및 행사에 관한 사항
		산림휴양시설	1 산림휴양시설(휴양림, 숲체험장) 운영 2 산림휴양시설내 도유림 산림보호 및 산지정화 3 산림휴양시설내 산책로 및 숲길 운영 관리 4 숲해설가 및 유아숲지도사 등 운영 및 관리 5 똑똑 유아숲체험장 프로그램 운영 및 관리 6 휴양림 공유재산 대부 및 사유토지 임차관리 7 산림휴양시설 안전관리 및 유지보수 8 산림휴양시설 홍보(홈페이지, SNS 등) 9 산림휴양시설 재해예방 및 복구 10 그 밖에 산림휴양시설에 관한 사항
임업연구실		산림환경	1 임산물 품질인증 검사 및 현지점검 2 주요업무 보고 및 예산운영 3 산림토양 산성화 모니터링 4 낙엽송 클론묘 대량생산 기술개발 연구 5 생물공학 이용 산림자원의 기내증식 연구 6 연구실 안전환경 관리 및 일상·정기점검 실시 7 클론재배시설 운영·관리 8 특용자원시험림 시설물 및 시험지 관리 9 팻두릅나무 조직배양 및 채종포 조성 10 산림자원연구 TF 운영에 관한 사항 11 그 밖에 다른 팀에 속하지 않는 사항
		임업생산	1 복령 인공재배 실연사업 시험연구 2 임산버섯 종균배양센터 관리운영 3 산지자원화 지원 사업 및 유전자원림 조성

구 분	실·과	팀	분 장 사 무
산림과학 연구원	임업연구실	임업생산	4 산림사업용 종자관리 및 채종림 환경개선 사업 5 특용수 신품종 및 품질관리 기술개발 6 우산고로쇠 대량생산 기술개발 연구 7 임산버섯 배지조성 및 특성조사 8 희귀·약용식물 채종포 조성 및 육성시험
		자원보호	1 기후변화 취약 산림식물종 적응·보전 연구 2 강원도 적합 포도선발 산지재배 시험 3 산림병해충 동정, 경시변화 및 예측 연구 4 소나무재선충 검경 및 분리 동정 5 산림병해충통합관리시스템 운영 관리 6 지역별 매개충의 밀도 및 서식지별 특성조사 7 재선충병 빅데이터(좌표) 및 미감염확인증 관리
	동부지원	조성관리	1 백두대간생태수목원 운영·관리 2 백두대간산림생태문화체험단지 운영·관리 3 백두대간 자생식물 증식 및 자원화 4 증식배양실, 온실, 양묘장·나무은행 운영·관리 5 국산목재활용촉진사업 6 숲해설 및 체험프로그램 개발·운영 7 강원도형 특용수종 개발 및 묘목 생산·보급 8 단지 내 산림자원 분포 실태조사 및 D/B구축 9 산림서비스도우미 운영
산불방지센터	산불방지센터	산림사업	1 도유림 재산관리(강릉, 태백, 삼척, 영월, 평창, 정선) 2 도유림 숲가꾸기(정책·공공) 사업 3 도유림 숲길(등산로)조성 사업 4 도유림 산불방지 계획수립 및 운영 5 도유림 임도 사업 6 도유림 산림병해충방제 사업 7 도유림 복합경영단지 및 특용수림 조성·관리 8 도유림 산림보호단속
		산불정책실	1 산불예방, 대비, 진화 등 산불방지 업무 총괄 2 강원도 산불정책·기획·총괄 및 조정 3 산불관련 주요시책 발굴 및 개선(건의) 4 산불방지 종합대책 수립 결산 및 시기별 연도별 특별대책 수립 5 강원도 산불정책분야 개선·발전에 관한 사항 6 산불관련 법령 개정 및 제도개선 7 지역산불방지 장기대책 수립·변경 8 산불방지 유관기관 협조체계 구축 9 강원도 산불방지대책본부 설치·운영 10 산불백서 등 산불관련 기록물 제작 및 관리 11 산불 유공자 포상·훈장에 관한 사항 12 동시다발 대형산불 지휘통제 방안 개선대책 13 강원도 산불안전관계관 회의 개최 및 운영 14 산불관련 언론대응 및 산불예방 홍보 업무 총괄

구 분	실·과	팀	분 장 사 무
산불방지센터	산불방지센터	산불정책실	15 산불현장 영상 및 사진자료 수집·기록에 관한 사항 16 도민제안, 산불 소송, 사상자 보상 등 산불관련 민원 처리 17 산불방지 예산편성 및 결산 총괄 18 산불관련 정보공개업무 총괄 19 산불 통계 자료 관리 20 인사·복무·조직 및 공인관리 21 도지사 공약사항·지시사항에 관한 업무 22 국회 및 도의회(업무보고, 행정사무감사 등) 업무 23 주요현안 및 핵심과제 관리 24 본부 평가(직무성과, BSC, 정부합동평가)에 관한 사항 25 비밀 취급·관리 등 보안 업무 26 예산·회계·재산관리에 관한 사항 27 청사관리 및 차량관리 28 그 밖에 다른 팀에 속하지 않는 사항
		예방대책실	1 산불예방 정책수립·조정 2 산불예방사업 추진계획 수립·시행 3 산불위험 취약지 조사계획 수립·시행 4 산불예방 홍보·캠페인 및 기동단속 계획 수립·시행 5 산불예방·진화 사업지침 관리 6 산불예방사업 안전관리대책 수립 및 평가 7 소각산불없는 녹색마을 운영에 관한 사항 8 산불예방 빅데이터 관리 및 장비 고도화에 관한 사항 9 숲사랑지도원 위촉 및 관리 10 산불예방·진화관련 신규사업 발굴 및 중앙부처 건의 11 산불예방·진화 관련 사업 예산편성 및 배정, 지도감독에 관한 사항 12 입산통제 및 등산로 지정·폐쇄고시 등 관리 13 산불예방 교육·훈련 총괄계획 수립 및 추진 14 산불지상진화훈련 계획 수립 및 운영 15 산불재난 위기관리 표준매뉴얼·위기대응 실무매뉴얼 관리 16 산불감시원 및 산불전문예방진화대 운영에 관한 사항 17 산불재난특수진화대 운영 및 관리 18 軍산불재난특수진화대 운영 19 드론 감시단 운영에 관한 사항 20 산불예방임도 조성 및 관리 21 도심형산불 진화훈련·지상진화 경연대회 등 각종 훈련 추진 22 산불예방·진화·감시 IOT 시설 및 장비 운용 및 관리에 관한 사항 23 대형산불 위험예보 예측·분석 24 강원도 기상특성 분석 및 예보 25 기상상황과 연계한 국지적 산불위험 분석 26 기타 산불예방에 관한 사항
		상황대응실	1 산불 경보발령 및 이행사항 조치 2 산불 상황대응 총괄·기획·조정 3 산불발생 상황접수 및 유관기관 전파

구 분	실·과	팀	분 장 사 무
산불방지센터	산불방지센터	상황대응실	4 산불 상황판단 초기대응, 지휘·조정·통제 5 산불 확산에 따른 지휘권 관리 6 상황실 상황관리 업무개선·발전에 관한 사항 7 산불 상황 수습에 필요한 정보수집 및 제공 8 산불상황관제시스템 운영 및 관리 9 산불 위기징후 감시, 산불위협예보시스템 분석 10 산불재난 상황 훈련계획 수립 및 추진 11 산불발생 현황 관리 및 보고 12 산불현장 GIS 및 DB운영에 관한 사항 13 상황실 보안업무에 관한 사항 14 무선통신망 구축 및 관리운영(허가·검사)에 관한 사항 15 비상통신망 구축 및 운영, 고도화에 관한 사항 16 무선중계기 장비시설 구축 및 보수 17 시도·시군간 산림항공기 운영 지원 18 임차헬기 운영·관리·지휘에 관한 사항 19 진화헬기 운영·지도관리 20 공중진화를 위한 담수지 현황 관리 21 항공안전법 등 관련법령 제도 개선에 관한 사항 22 산불예방 및 대응태세 시군 지도점검 23 기타 산불상황 발생 및 진화지원 총괄 지휘에 관한 사항
		통합지원실	1 산불 현장지휘 능력 향상에 관한 사항 2 산불지상진화 강화 업무에 관한 사항 3 산불발생 현장통합지휘본부 설치·운영 4 산불발생 현장 진화 지휘 총괄 5 산불 확산에 따른 지휘권 이관 등 현장관리 6 산불발생 상황관리 및 긴급조치 7 산불진화 안전관리대책 수립 및 추진 8 산불재난 현장조치 행동매뉴얼 관리 9 무인항공기 활용한 현장정보 취득·상황지원에 관한 사항 10 산불대피시설 관리 11 산불 유형별 진화대책 개발에 관한 사항 12 산불진화 빅데이터 관리 13 산불피해지 발생원인 조사·감식·복구 등 계획 수립·시행에 관한 사항 14 산불 조사 감식분야 기능강화 및 개선에 관한 사항 15 산불예방·진화 장비 및 시스템 고도화에 관한 사항 16 산불관련 각종 연구과제 추진 및 협업연구과제 수행에 관한 사항 17 산불 사범 수사 및 산불발생 증거물 수집·관리에 관한 사항 18 산불현장대책본부 통신망 구축 및 운영에 관한 사항 19 산불재난 감시 및 대응 ICT 연구 확대에 관한 사항 20 산불피해지 복구 및 모니터링, 사후관리에 관한 사항 21 ICT 공간정보 기술기반 피해조사에 관한 사항 22 기타 산불 진화, 피해복구 및 연구과제 수행에 관한 사항
	영서분소	예방대책팀	1 산불예방 정책수립·조정

구 분	실·과	팀	분 장 사 무
산불방지센터	영서분소	예방대책팀	2 산불예방사업 추진계획 수립·시행 3 산불위험 취약지 조사계획 수립·시행 4 산불예방 홍보·캠페인 및 기동단속 계획 수립·시행 5 산불예방·진화 사업지침 관리 6 산불예방사업 안전관리대책 수립 및 평가 7 소각산불없는 녹색마을 운영에 관한 사항 8 산불예방 빅데이터 관리 9 산불예방·진화분야 신규사업 발굴 10 산불예방·진화 사업 지도감독에 관한 사항 11 입산통제 및 등산로 지정·폐쇄 등 관리 12 산불예방 교육·훈련 수립 및 추진 13 산불재난 위기관리 표준매뉴얼·위기대응 실무매뉴얼 관리 14 산불감시원 근무요령 및 초기진화대응 교육·훈련 추진 15 산불전문예방진화대 근무요령 및 진화대응 교육·훈련 추진 16 산불재난특수진화대 운영 및 관리 17 도심형산불 진화훈련·지상진화 경연대회 등 각종 훈련 추진 18 산불 발생원인 조사·분석·복구 등 계획 수립 19 산불 조사 감식분야 기능강화 및 개선에 관한 사항 20 산불 조사 감식팀 안전관리계획 수립 21 산불 사범 수사에 관한 사항 22 산불발생 증거물 수집·관리에 관한 사항 23 산불 사상자 보상관리 24 ICT 공간정보 기술기반 피해조사에 관한 사항 25 담수지 관리에 관한 사항
		통합지원팀	1 산불 현장지휘 능력 향상에 관한 사항 2 산불지상진화 강화 업무에 관한 사항 3 산불상황실 운영 및 분석 4 산불발생 현장통합지휘본부 설치·운영 5 산불발생 현장 진화 지휘 총괄 6 산불 확산에 따른 지휘권 이관 등 현장관리 7 산불발생 상황관리 및 긴급조치 8 무인항공기 활용한 현장정보 취득·상황지원에 관한 사항 9 산불진화 안전관리대책 수립 및 추진 10 산불재난 현장조치 행동매뉴얼 관리 11 산불대피시설 관리 12 산불 유형별 진화대책 개발에 관한 사항 13 산불예방 및 대응태세 시군 지도점검 14 산불진화 빅데이터 관리
도로관리사업소	운영지원과	총무	1 사업소 소관 행정의 종합 기획·조정 2 문서, 공인, 민원, 보안, 복무, 포상 등에 관한 사항 3 공무원 임용·관리(채용, 승급, 징계 등) 4 청원경찰 징계위원회 운영 5 노사협의회 및 교섭업무 추진

구 분	실·과	팀	분 장 사 무
도로관리 사업소	운영지원과	총무	6 소속직원 근무성적 평정 7 청사 및 관사 유지관리 8 물품, 기자재 출납보관 및 용도조달 9 국·도유재산 분임유지 관리 10 그 밖에 사업소내 다른 팀에 속하지 않는 사항
		경리	1 국·도비 예산집행 및 회계 관리 2 국비보조금 관리 3 예산편성 및 운영 4 각종 계약 체결 및 지도 감독 5 세외수입 관리(체납 및 채권압류관리)
		과적단속	1 운행제한(과적)차량 단속에 대한 종합계획 수립 및 조정 2 운행제한차량 단속 및 처분 3 운행제한차량 과태료 체납 관리 4 고정검문소 및 이동단속반 운영 5 운행제한차량 운행허가 및 협의 6 청원경찰 관리 및 사법경찰 관련 업무 7 그 밖에 과적단속에 관한 사항
	도로보수과	도로시설	1 지방도 및 위임국도 유지보수사업에 관한 종합계획 수립 및 조정 2 지방도 및 위임국도 사업 예산 및 집행 계획 수립 3 위임국도 중기계획 예산(국고), 수립 및 정비사업 4 위임국도 및 지방도 유지보수사업 추진 5 위임국도 및 지방도 도로시설물 안전관리 6 지방도 및 위임국도 수해조사 및 복구계획 수립 및 시행 7 급경사지 붕괴위험정비사업 예산(국고)총괄, 중기계획 수립 및 정비사업 8 해빙기 급경사지 안전대책 업무 추진 9 재해위험지구 정비 사업 추진 10 건설사업장 부실별점 측정(하자보수) 11 담당 노선 도로점용(연결) 및 노선관리(민원, 순찰, 조사) 12 그 밖에 다른 팀에 속하지 않는 사항
		도로관리	1 지방도 및 위임국도 동절기 설해대책 종합계획 수립 시행 2 위험도로 구조개선사업 종합계획 수립 시행 3 도로교통 안전개선사업 종합계획 수립 시행 4 도로표지판의 설치 및 유지·관리계획 수립 5 위임국도 및 지방도 유지보수사업 추진 6 비관리청 도로공사 업무 추진 7 舊도로(폐도) 인수·인계 업무 협의 8 도로점용(굴착)사업 도로관리심의회 업무 9 도로점용허가 현황(통계, 점용료) 관리업무 및 사후관리 10 도로점용시스템(위임국도·지방도) 등록 11 춘·추계 도로정비 및 해빙기 안전대책 업무 추진 12 지방도 도로대장 전산화 추진 및 운영 13 지방도 및 위임국도 관련 각종사고 소송업무 수행 14 담당 노선 도로점용(연결) 및 노선관리(민원, 순찰, 조사)

구 분	실·과	팀	분 장 사 무
도로관리 사업소	도로보수과	도로관리	15 도로보수원(기동보수반) 및 기간제근로자 복무관리
		안전관리	1 지방도 및 위임국도 시설물 안전 종합계획 수립 및 예산 수립 2 지방도 및 위임국도 시설물의 안전점검 및 유지관리 3 시특별시설 및 비법정 시설(교량, 터널) 유지관리(진단, 점검) 4 교량 및 터널 시설물 보수사업 추진 5 시설물정보통합관리시스템 운영 6 국가안전 전산망 관리 7 국가안전대진단 종합계획 및 총괄 8 터널 내 전기·통신·소방시설 보수사업 추진 9 터널내 전기 및 기계 시설물 관리(진단, 점검) 10 터널관리원 복무관리 11 시설물 통계시스템 입력 및 관리 12 관할 터널 관리(보래령·솔치·위임국도) 운영 및 인력관리 13 그 밖에 지방도의 안전관리에 관한 사항
		품질시험	1 품질시험계획 및 검사계획 수립 및 시행 2 토목·건축재료 품질시험 및 검사 3 각종 토목공사의 품질관리 기술지도 및 정기점검 4 부실공사 방지지도 5 건설공사 품질시험 수수료 산출 및 고시 6 품질시험 기계 및 기구의 교정 관리 7 품질관리교육 교재발간 및 품질관련 교육추진 8 조달물품 전문기관지정 운영 9 사업실무원(시험사) 근무상황 및 복무관리 10 그 밖에 품질시험에 관한 사항
		장비	1 차량 및 건설기계 총괄 관리 2 제설대책 장비 임차계획 및 관리운영 3 도로 응급복구 등 임차 관리운영 4 지방도, 위임국도 차선도색공사 5 장비의 수급조절 및 운영 6 장비 투입계획 수립 및 운영 7 차량 및 건설기계 도급공사 8 차량운영원 및 정비원 관리 9 장비 정비용 부품 및 유류관리 10 군부대 지원장비 관리운영 11 그 밖에 장비관리에 관한 사항
	강릉지소	운영지원	1 시설공사 및 용역 계약, 집행 관리 2 일반지출 및 회계관리 3 의회 대응 및 업무보고 4 급여 및 수당 운영 5 공무원 노사업무 및 공무원 노조단체(임금) 교섭 6 공무원 징계위원회 운영 7 예산편성 및 운영 8 관급자재 계약관리

구 분	실·과	팀	분 장 사 무
도로관리 사업소	강릉지소	운영지원	9 물품수급 및 재산관리 10 세외수입, 세입세출외 현금 관리 11 청사 및 부속건물 유지관리 12 물품·공유재산 관리 13 위임국도 예산 관리 14 보안 및 비밀 관리 15 그 밖에 사업소내 다른 팀에 속하지 않는 사항
		도로관리	1 지방도 도로관리 및 사업추진 2 위임국도 도로관리 및 사업추진 3 지방도 교차로 및 위험도로 개량 및 정비 4 지방도 급경사지 붕괴위험지역 정비 5 위임국도 교차로 및 위험도로 개량 및 정비 6 위임국도 급경사지 붕괴위험지역 정비 7 침수가뭍 급경사지시스템 관리 8 시설물(급경사지, 절토사면 등) 관리 및 안전점검 9 지방도, 위임국도의 손해배상 소송업무 10 도로점용, 도로굴착 협의 및 공사 관리 11 도로점용료 징수 및 관리 12 수로원 및 기동보수반 운영 관리 13 공무원 및 기간제근로자 근무관리 14 도로구역내 불법행위 지도단속
	안전관리	1 지방도, 위임국도 교량·터널·고가도로·지하 차도·복개도로 안전점검 및 유지관리 2 지방도 교량 및 터널 사업 추진 3 위임국도 교량 및 터널 사업 추진 4 지방도 도로관리 및 사업추진 5 위임국도 도로관리 및 사업추진 6 지방도 교통사고 잦은 곳, 어린이보호구역 개선사업 추진 7 위임국도 교통사고 잦은 곳, 어린이보호구역 개선사업 추진 8 지방도, 위임국도 차선도색 9 도로 안전시설물 설치 및 운영관리 10 시설물(시투법, 노후위험교량 등) 재난관리 및 안전점검 11 교량·터널 관련 시스템 관리 (FMS, NDMS) 12 도로 유지관리를 위한 차량 및 건설기계 운영 13 도로점용, 도로굴착 협의 및 공사 관리 14 운행제한 차량 운행허가 및 협의 15 조종원 및 터널관리원 관리 16 과적검문소 운영 등 과적단속 추진 17 그 밖에 도로시설 안전에 관한 사항	
태백지소	운영지원	1 시설공사 및 용역 계약, 집행 관리 2 일반지출 및 회계관리 3 의회 대응 및 업무보고 4 급여 및 수당 운영 5 공무원 노사업무 및 공무원 노조단체(임금) 교섭	

구 분	실·과	팀	분 장 사 무
도로관리 사업소	태백지소	운영지원	6 공무직 징계위원회 운영 7 예산편성 및 운영 8 관급자재 계약관리 9 물품수급 및 계산관리 10 세외수입, 세입세출외 현금 관리 11 청사 및 부속건물 유지관리 12 물품·공유재산 관리 13 위임국도 예산 관리 14 보안 및 비밀 관리 15 그 밖에 사업소내 다른 팀에 속하지 않는 사항
		도로관리	1 지방도 도로관리 및 사업추진 2 위임국도 도로관리 및 사업추진 3 지방도 교차로 및 위험도로 개량 및 정비 4 지방도 급경사지 붕괴위험지역 정비 5 위임국도 교차로 및 위험도로 개량 및 정비 6 위임국도 급경사지 붕괴위험지역 정비 7 침수가뭍 급경사지시스템 관리 8 시설물(급경사지, 절토사면 등) 관리 및 안전점검 9 지방도, 위임국도의 손해배상 소송업무 10 도로점용, 도로굴착 협의 및 공사 관리 11 도로점용료 징수 및 관리 12 수로원 및 기동보수반 운영 관리 13 공무직 및 기간제근로자 근무관리 14 도로구역내 불법행위 지도단속
		안전관리	1 지방도, 위임국도 교량·터널·고가도로·지하 차도·복개도로 안전점검 및 유지관리 2 지방도 교량 및 터널 사업 추진 3 위임국도 교량 및 터널 사업 추진 4 지방도 도로관리 및 사업추진 5 위임국도 도로관리 및 사업추진 6 지방도 교통사고 잦은 곳, 어린이보호구역 개선사업 추진 7 위임국도 교통사고 잦은 곳, 어린이보호구역 개선사업 추진 8 지방도, 위임국도 차선도색 9 도로 안전시설물 설치 및 운영관리 10 시설물(시트법, 노후위험교량 등) 재난관리 및 안전점검 11 교량·터널 관련 시스템 관리 (FMS, NDMS) 12 도로 유지관리를 위한 차량 및 건설기계 운영 13 도로점용, 도로굴착 협의 및 공사 관리 14 운행제한 차량 운행허가 및 협의 15 조종원 및 터널관리원 관리 16 과적검문소 운영 등 과적단속 추진 17 그 밖에 도로시설 안전에 관한 사항
	북부지소	운영지원	1 시설공사 및 용역 계약, 집행 관리 2 일반지출 및 회계관리

구 분	실·과	팀	분 장 사 무
도로관리 사업소	북부지소	운영지원	3 의회 대응 및 업무보고 4 급여 및 수당 운영 5 공무원 노사업무 및 공무원 노조단체(임금) 교섭 6 공무원 징계위원회 운영 7 예산편성 및 운영 8 관급자재 계약관리 9 물품수급 및 재산관리 10 세외수입, 세입세출외 현금 관리 11 청사 및 부속건물 유지관리 12 물품·공유재산 관리 13 위임국도 예산 관리 14 보안 및 비밀 관리 15 그 밖에 사업소내 다른 팀에 속하지 않는 사항
		도로관리	1 지방도 도로관리 및 사업추진 2 위임국도 도로관리 및 사업추진 3 지방도 교차로 및 위험도로 개량 및 정비 4 지방도 급경사지 붕괴위험지역 정비 5 위임국도 교차로 및 위험도로 개량 및 정비 6 위임국도 급경사지 붕괴위험지역 정비 7 침수가뭍 급경사지시스템 관리 8 시설물(급경사지, 절토사면 등) 관리 및 안전점검 9 지방도, 위임국도의 손해배상 소송업무 10 도로점용, 도로굴착 협의 및 공사 관리 11 도로점용료 징수 및 관리 12 수로원 및 기동보수반 운영 관리 13 공무원 및 기간제근로자 근무관리 14 도로구역내 불법행위 지도단속
		안전관리	1 지방도, 위임국도 교량·터널·고가도로·지하 차도·복개도로 안전점검 및 유지관리 2 지방도 교량 및 터널 사업 추진 3 위임국도 교량 및 터널 사업 추진 4 지방도 도로관리 및 사업추진 5 위임국도 도로관리 및 사업추진 6 지방도 교통사고 잦은 곳, 어린이보호구역 개선사업 추진 7 위임국도 교통사고 잦은 곳, 어린이보호구역 개선사업 추진 8 지방도, 위임국도 차선도색 9 도로 안전시설물 설치 및 운영관리 10 시설물(시특법, 노후위험교량 등) 재난관리 및 안전점검 11 교량·터널 관련 시스템 관리 (FMS, NDMS) 12 도로 유지관리를 위한 차량 및 건설기계 운영 13 도로점용, 도로굴착 협의 및 공사 관리 14 운행제한 차량 운행허가 및 협의 15 조종원 및 터널관리원 관리 16 그 밖에 도로시설 안전에 관한 사항

구 분	실·과	팀	분 장 사 무
수산자원 연구원		행정지원	1 연구원 운영·관리 총괄 2 서무·복무·문서·보안 및 공인관수 3 예산·회계 및 물품수급 관리 4 시설장비·차량 및 계산유지 관리 5 해양수산 시책 및 연구실적 관리 6 견학 및 방문객 관리 7 그 밖에 연구원내 다른 팀에 속하지 않는 사항
		어류	1 어류 종자생산 및 분양계획 수립 2 어류 일반·주력·전략품종 생산 및 분양 3 어류 신품종 개발계획 수립 및 시험연구 4 어류 먹이생물 배양 및 원종 관리 5 사료분석 및 수급관리 6 어류 배양동 시설물 관리 및 운영 7 연구개발 품종 보급 및 기술 지도 8 수산종자생산 확인서 발급 및 관리 9 난류성 어종 연구 교습어업 및 시험사업 추진 10 그 밖에 어류 종자 생산 및 기술 개발에 관한 사항
		패조류	1 패조류 종자생산 및 분양계획 수립 2 패조류 일반·주력·전략품종 생산 및 분양 3 패조류 신품종 개발계획 수립 및 시험연구 4 지역특화 패조류 양식기술 개발 및 경쟁력 강화 연구 5 패조류 먹이생물 배양 및 원종 관리 6 패조류 배양동 시설물 관리 및 운영 7 연구개발 품종 수산기술 지도 및 보급 8 수산종자생산 확인서 발급 및 관리 9 그 밖에 패조류 생산 및 기술 개발에 관한 사항
내수면자원센 터		총괄기획팀	1 내수면 어업진흥 기본계획 수립 2 어촌종합개발계획 수립 추진 3 내수면 어촌종합개발 지원·관리·지도 4 내륙어촌(강마을) 재생사업 추진 5 센터 일반행정 종합 기획·운영 6 서무, 복무, 문서, 보안 및 공인관리 7 해양수산시책 관련 업무 8 예산·회계 및 계약, 물품 수급 관리 9 청사 및 시설장비 유지·관리 10 위험물 취급 및 소방안전관리 업무 11 차량 및 공유재산(건물, 부지) 유지·관리 12 민물고기전시관 운영 및 방문객 관리 13 공무원직, 기간제근로자 등 관리 14 의회 관련 업무 15 그 밖에 센터내 다른 담당에 속하지 않는 사항
		내수면사업	1 남북교류협력사업(북강원 연어부화장 건립 등) 추진 2 연어자연산란장 조성사업 추진

구 분	실·과	팀	분 장 사 무
내수면자원센터		내수면사업	3 담수어양어장 지하수개발 4 담수어 첨단양식장 시설지원 5 내수면양어장 사료구입 지원 6 어구어망 세척작업선 지원 7 어구어망 고압세척기 및 보관시설 지원 8 내수면 냉동저장고 지원 9 양식장 배출수 수질개선 지원 10 내수면 판매장·직매장 등 유통가공시설 건립사업 11 양어장 HACCP 컨설팅 지원 12 내수면 낚시관리 및 육성에 관한 사항 13 내수면어장 환경개선 14 내수면 수산자원 보호구역 관리·조정 15 내수면 자원조성 및 관리 16 내수면 불법어업 예방 및 단속 17 내수면허가 및 신고어업처분 지도 18 내수면유어장 관리·지도 19 어도관리 종합계획 수립추진 20 내수면 관광 및 축제 발굴 지원 21 내수면어업 6차산업화 22 생태계 교란어종 퇴치 및 관리 23 내수면 양식장 육성 및 지도 관리 24 내수면어종 채포금지 해제허가 25 내수면 양식장 현대화 시설지원 26 수상레저 지도·단속 27 그 밖에 내수면 개발에 관한 사항
		시험	1 내수면 어·패류 종묘생산계획 수립 추진 2 어·패류 종묘 및 수정란 생산·방류 3 희귀특산어종 및 고유어종 종 보존(복원) 연구 4 양식기술지도 보급 및 양식장 환경 개선에 관한 사항 5 신품종 개발에 관한 시험·연구 6 각종 어병예방 및 치료에 관한 연구 7 먹이생물 배양 관리 8 어류양식 사료개발에 관한 연구 9 내수면 어·패류 자원조사 10 내수면 종묘생산 확인서 발급 및 지도·관리(은어, 참계 등 강하성 어류 포함) 11 시험·연구사업 평가보고서 발간 12 토종 산천어 등 생태하천 복원 13 관상어 양식어종 개발 14 북한강수계 어족자원 공동조사 15 내수면 어종 연구 교습어업 및 시험사업 추진 16 내수면 품종 유전육종 시험연구
한해성수산자원센터		행정지원	1 수산자원센터 운영·관리 총괄 2 예산·회계 및 계약 관리, 물품 수급관리

구 분	실·과	팀	분 장 사 무
한해성수산자 원센터		행정지원	3 복무, 문서, 보안 및 공인 등에 관한 사항 4 공유재산 및 차량관리 5 공무원·기간제근로자 등 관리 6 센터 홍보물 제작·배부 7 본관동, 관리동 기계·장비 및 설비 유지·관리 8 중앙제어 시스템 유지·관리 9 전기·통신·기계 시설 유지·관리 10 그 밖에 센터내 다른 팀에 속하지 않는 사항
		한해성어류	1 한해성 어류 생산계획 수립 2 한해성 어류 일반·주력·전략품종 대량생산 방류 3 한해성 어류 신품종 개발에 관한 시험·연구 4 한해성 어류 종자생산 분석 및 보고서 기획 발간 5 명태 자원회복을 위한 대량종자생산 및 방류사업 추진 6 한해성 어류 어미 사육 및 관리 7 한해성 어류 연구 교습어업 및 시험사업 추진 8 남북 한해성어류 양식기술 공동연구 및 이전·교환 등 협력사업 추진 9 먹이생물(로티퍼, 알테미아) 대량배양 및 공급 10 어류 질병예방 및 치료에 관한 업무 11 어류 종자생산확인서 발급 및 지도·관리 12 종자생산 기술지도 및 보급에 관한 사항 13 배양동 시설물 관리 및 운영 14 그 밖에 어류 생산 및 연구개발에 관한 사항
		한해성패조류	1 한해성 패조류 생산계획 수립 2 한해성 패조류 일반·주력·전략품종 대량생산 방류 3 한해성 패조류·갑각류 신품종 개발에 관한 시험·연구 4 한해성 패조류 종자생산 분석 및 보고서 기획 발간 5 패류·갑각류 어미 사육 및 관리 6 한해성 패조류 연구 교습어업 및 시험사업 추진 7 남북 패조류·갑각류 양식기술 공동연구 및 이전·교환 등 협력사업 추진 8 패조류 질병예방 및 치료에 관한 업무 9 미세조류 원종관리 및 대량 배양 10 대문어 인공종자생산 기술개발 연구 11 연어류 해수사육연구 기술개발 및 민간이전 추진 12 패류·해삼 종자생산확인서 발급 및 지도·관리 13 종자생산 기술지도 및 보급에 관한 사항 14 배양동 시설물 관리 및 운영 15 그 밖에 패조류 생산 및 연구개발에 관한 사항
감사위원회	감사위원회	청렴감사	1 감사결과 처분사항 심의·재심의 2 감사위원회 회의 및 감사조정심의회 운영 3 국민권익위원회 청렴도 평가 업무 4 청렴시책 추진 및 청렴마일리지 운영 5 부패방지 시책평가 6 청탁금지법 관련업무

구 분	실·과	팀	분 장 사 무
감사위원회	감사위원회	청렴감사	7 사전컨설팅 감사 운영 8 자치법규 부패영향평가 및 부패방지 제도개선 9 공무원 행동강령 운영 및 이행실태 확인·평가 10 청탁금지법 및 행동강령 위반 신고사건(권익위) 조사 처리 11 공직자 재산등록 및 심사, 공직자윤리위원회 운영 12 고위공직자 병역신고, 퇴직자 취업, 선물신고, 주식백지신탁 13 종합감사, 재무감사, 특정감사 등 감사지원 14 주요시책, 지회부 및 도의회 업무보고, 행정사무감사 업무 15 감사관련 회의, 감사연찬회, 해외연수 지원 16 자율적 내부통제, BSC성과관리 17 자체감사 관련 규정 제·개정 관리 18 위원회 내 인사·조직관리, 예산편성 및 집행, 보안, 물품, 기록물 등 19 그 밖에 위원회내 다른 팀에 속하지 아니하는 사항
		감사총괄	1 자체감사기본계획 수립 및 조정 2 종합감사운영 총괄 관리 3 자체감사 매뉴얼 제작, 감사관련 주요사안 검토처리 4 시군 및 직속기관 종합감사 및 이행결과 확인 5 취약분야 등 정책기획 특정감사 6 적극행정면책심의회 및 주민감사청구제 운영 7 정부합동감사 등 중앙부처 수감지원 및 이행결과 관리 8 시군 자체감사 운영실태 평가
		회계감사	1 회계감사분야 연간감사계획 수립 2 회계분야 시군 종합감사 수행 3 도 본청·사업소, 출자·출연기관(공기업포함) 재무감사 4 재무감사 이행결과 확인 등 사후관리 5 재산관리분야 특정감사 6 감사원 공공감사시스템 운영 관리(연간감사계획 등) 7 감사원 감사 수감지원 및 이행결과 관리 8 감사원 감사결과 처분요구사항 조치 및 이행결과 관리 9 감사원 자체감사활동 평가업무 10 청백-e 시스템 관리 및 운영 11 강원도 감사정보시스템 구축·운영
		보조금감사	1 보조금분야 종합감사 2 보조금분야 특정감사 3 보조사업 상시 모니터링 및 부정수급 신고센터 운영 4 그 밖에 보조금감사 업무에 관한 사항
		기술감사	1 기술분야(토목분야, 건축분야) 시군 종합감사 수행 2 재난·건설·건축분야 특정감사 3 특정(기술)감사 이행결과 확인 등 사후관리
		직무조사	1 감사청구민원 조사 및 처리 2 인터넷(감사정보방, 공무원부조리, 기업민원) 신고방 운영 3 민원감사 이행결과 확인 및 관리 4 공직감찰 등 공직기강 확립 복무감사

구 분	실·과	팀	분 장 사 무
감사위원회	감사위원회	직무조사	5 비위·범죄발생 공무원 조사·처리 6 익명제보시스템 관리 주관 7 언론보도(특정사항, 민원) 사항 등 정보관리 및 조사 8 중앙기관(국민권익위원회·감사원 등) 이첩 민원 조사·처리 9 도민감사관제 추진 10 특정분야(농축어업·산림·보건·환경 등) 종합감사 수행
		일상감사	1 주요 정책사업, 계약업무, 예산관리 등 일상감사 2 분야별 계약심사 3 일상감사 및 계약심사 운영계획 수립(워크숍 포함) 4 일상감사 및 계약심사 이행실태 점검 5 기술분야(전기, 기계, 에너지) 정기종합감사 수행
강원도자치경찰위원회	자치경찰정책과	총괄기획	1 위원장·위원 보좌에 관한 사항 2 자치경찰사무에 대한 총괄 정책 수립(시책, 목표설정 등) 3 실무협의회 운영에 관한 사항 4 도의회 사무처리에 관한 사항 5 치안협의회 운영 6 그 밖에 사무국 내 다른 팀에 속하지 않는 사항
		대의협력	1 위원회 회의운영 기본계획 수립 2 각종 의안의 접수, 인쇄, 이송 등 종합처리 3 위원회 개최, 기록관리, 회의결과 보고 4 위원회 의사진행 보좌 5 위원회 심사의안에 대한 검토보고 및 심사보고서 작성 6 의안의 제안과 심사에 필요한 자료 수집 및 조사연구 7 자율방범연합회 지원
		정책개발	1 자치경찰사무 분야별 종합 평가 계획 수립 2 자치경찰사무에 관한 제도개선 추진 3 국가경찰사무와 자치경찰사무 협력·조정 4 국가경찰위원회 심의·조정 요청에 관한 사항 처리 5 지방행정과 치안행정의 업무 협의·조정
자치경찰지원과	자치경찰지원과	운영지원	1 자치경찰사무 예산, 장비, 통신 등에 대한 정책수립 및 운영지원 2 자치경찰사무에 관한 규칙의 제정·개정·폐지 3 비상사태 등에 따른 경찰청장의 지휘·명령에 관한 사항 처리 4 자치경찰위원회 홍보 및 타 기관과 협력에 관한 사항 5 그 밖에 과 내 다른 팀에 속하지 않는 사항
		인사	1 자치경찰사무 담당 공무원의 인사정책 수립 2 자치경찰사무 담당 공무원의 임용, 평가 및 인사위원회 운영 3 강원경찰청장 임용 협의 및 경찰서장의 평가에 관한 사항 4 자치경찰사무 담당 공무원의 고충상담 및 사기진작에 관한 사항 5 자치경찰사무 담당 공무원의 후생복지에 관한 사항
		감사	1 자치경찰사무 담당 공무원의 부패방지과 청렴도 향상에 관한 주요 정책 수립 2 자치경찰사무 감사 및 감사의뢰 3 자치경찰사무 담당 공무원의 주요 비위사건에 대한 감찰요구 4 자치경찰사무와 관련된 중요사건·사고 및 현안 점검

고 시

강원도 고시 제2022-350호

양양남대천 하천점용허가 및 실시계획인가(여울) 고시

하천법 제33조의 규정에 따라 하천점용 변경 허가하였기에 같은법 시행령 제38조의 규정에 따라 다음과 같이 고시하며, 같은법 제30조 제5항의 규정에 따라 실시계획인가 하였기에 같은 법 시행규칙 제15조 제2항의 규정에 따라 다음과 같이 고시합니다.

2022년 10월 6일

강 원 도 지 사

－ 하천점용허가

1. 하천의 명칭		양양남대천(지방하천)			
2. 점용자의 성명 및 주소	성 명	양양군수(건설과장)			
	주 소	양양군 양양읍 군청길 1			
3. 점용의 목적 및 개요	목 적	양양남대천 여울 설치공사			
	개 요	시 설 명	재 원	점용면적(m ²)	
				영구	일시
		합 계		9,892	
		여울	L=290m, B=32m	9,892	
4. 점용지역의 위치 및 면적	위 치	양양군 양양읍 연창리 200-1번지 외 9필지 (No.17+0)			
	면 적	영구: 9,892m ²			
5. 점용허가의 유효기간		영구: 시설물 존치시까지			

- 실시계획인가

하천공사의 명칭		양양남대천 여울 설치공사				
점 용 자 의 성명 및 주소	성 명	양양군수(건설과)				
	주 소	양양군 양양읍 군청길 1				
공 사 위 치		양양군 양양읍 연창리 200-1번지 외 9필지 (No.17+0)				
공사의 목적 및 사유		양양남대천 여울 설치공사				
공 사 기 간		실시계획인가일로부터 ~ 12개월				
수용 또는 사용하려는 토지 등의 소재지·지번·지목·면적, 토지 등에 관한 소유권 외의 권리의 명세와 그 소유자 및 소유자외의 권리자의 성명 및 주소						
토지소재지	지번	지목	지적 (㎡)	점용면적(㎡)		토지소유자
				영구	일시	
양양군 양양읍 연창리	200-1	천	2,386	8		국(환경부)
"	21-1	천	2,033	249		국(환경부)
"	283	천	205,299	4,070		국(국토부)
양양군 손양면 송현리	627	천	176,171	5,265		국(국토부)
"	265	천	503	23		국(환경부)
"	634-2	도	641	17		국(환경부)
"	268	천	2,217	25		국(환경부)
"	269-1	제	616	30		국(환경부)
"	633-3	구	478	70		국(환경부)
"	272-1	제	1,396	135		양양군
합 계			391,740	9,892	0	

강원도 고시 제2022-351호

한탄강 하천점용허가(가동보) 고시

하천법 제33조의 규정에 따라 하천점용허가 하였기에 같은 법 시행령 제38조의 규정에 따라 다음과 같이 고시 합니다.

2022년 10월 6일

강 원 도 지 사

1. 하천의 명칭		한탄강(지방하천)			
2. 점용자의 성명 및 주소	성 명	한국농어촌공사 철원지사장			
	주 소	강원도 철원군 동송읍 금학로 74번길 21			
3. 점용의 목적 및 개요	목 적	철원군 동송읍 일원 농업용수 등 영농지역 급수문제 해결을 위한 가동보설치목적			
	개 요	시설명		재 원	
				점용면적(m ²)	
				영구	일시
		합 계		2,120	7,440
		가동보	L=50.15m, H=1.6m	2,120	7,440
4. 점용지역의 위치 및 면적	위 치	강원도 철원군 동송읍 양지리 2018번지 외 1필지 (하천기본계획 측점 No74+838)			
	면 적	영구: 2,120m ² 일시: 7,440m ²			
5. 점용허가의 유효기간		영구: 시설물 준치시까지 일시: '24. 5월까지			

강원도 고시 제2022-352호

2018 평창 동계올림픽 특별구역 변경 지정 고시

강릉 문화올림픽 종합특구 내 녹색비즈니스·해양휴양지구의 사업계획 변경에 따라 『2018 평창 동계올림픽대회 및 동계패럴림픽대회 지원 등에 관한 특별법』 제40조에 의거 2018 평창 동계올림픽 특별구역 변경 지정을 확정하고, 이를 동법 시행령 제21조 및 제48조의 규정에 의하여 다음과 같이 고시합니다.

2022년 10월 14일

강 원 도 지 사

1. 특구의 명칭·위치 및 면적(변경)

- 명 칭: 2018 평창 동계올림픽 특별구역
- 위 치: 강원도 평창군, 강릉시, 정선군 일원
- 면 적
 - 기정: 총 27.05km²(5개 특구, 14개 지구)
 - (평창권역 20.19km²: 2개 특구, 8개 지구 강릉권역 4.03km²: 2개 특구, 5개 지구
 - 정선권역 2.83km²: 1개 특구, 1개 지구)
 - 변경: 총 27.07km²(5개 특구, 14개 지구)
 - (평창권역 20.19km²: 2개 특구, 8개 지구 강릉권역 4.05km²: 2개 특구, 5개 지구
 - 정선권역 2.83km²: 1개 특구, 1개 지구)

2. 특구의 지정 목적(변경 없음)

3. 특구개발사업 시행지역의 위치·면적 및 특구개발사업의 시행예정자 또는 특구사업 시행자(변경)

- 변경지구: 녹색비즈니스·해양휴양지구
- 변경사항: 면적

지구명	위치	면적(km ²)			사업시행 예정자
		기정	변경	증감	
녹색비즈니스·해양휴양지구	강릉시 강문동 일원	2.50	2.52	0.02	민간사업자

4. 특구개발사업의 시행기간, 재원조달방법 및 시행방법(변경)

- 시행기간(변경없음)
- 재원조달방법(변경)
 - 기정: 평창 동계올림픽 특구 조성사업비는 총 3조 9,177억원이 소요될 것으로 전망되며, 재원조달 방안은 민자 등으로 충당할 계획임
 - 변경: 평창 동계올림픽 특구 조성사업비는 총 4조 2,263억원이 소요될 것으로 전망되며, 재원조달 방안은 민자 등으로 충당할 계획임
- 시행방법(변경없음)

5. 토지이용계획과 주요 기반시설계획(변경)

- 변경지구: 1개 지구(녹색비즈니스·해양휴양지구)
 - ※ 나머지 13개 지구는 변경 없음
- 토지이용계획 변경사항
 - 녹색비즈니스·해양휴양지구

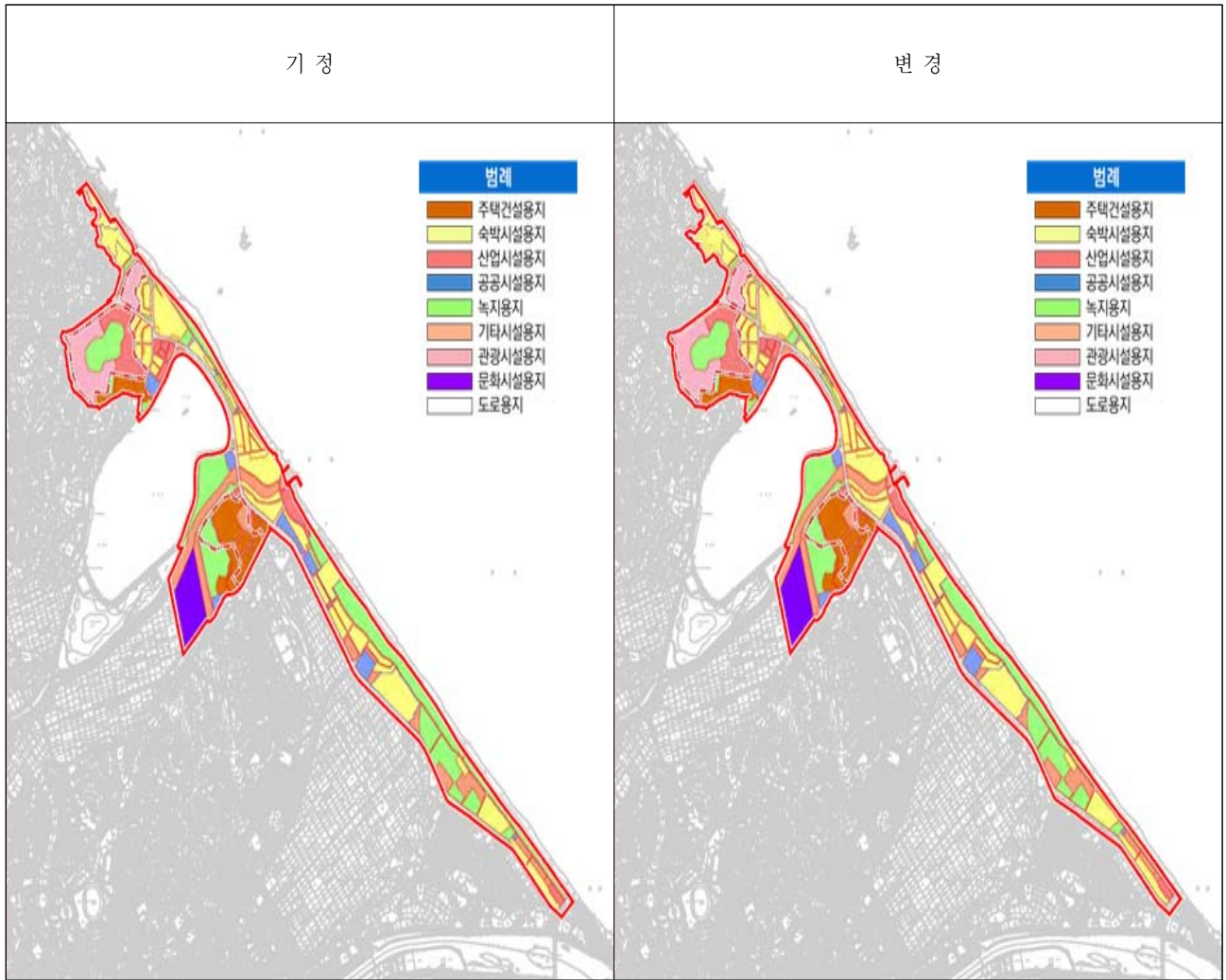

6. 인구수용계획과 주거시설 조성계획(변경 없음)

7. 외국인의 투자유치와 정주를 위한 환경조성계획(변경 없음)

8. 관련 도서의 열람방법

- 『2018 평창 동계올림픽대회 및 동계패럴림픽대회 지원 등에 관한 특별법』 제40조의 규정에 의한 관련 도서는 문화체육관광부 스포츠유산팀(044-203-2794), 강원도 올림픽시설과(033-249-2914), 강릉시 특구개발과(033-640-5915)에서 열람 가능

강원도 고시 제2022-353호

강원도 발전촉진형·거점육성형 지역개발계획 변경(18차) 고시

「지역 개발 및 지원에 관한 법률」 제8조, 같은 법 시행령 제5조에 따라 「강원도 발전촉진형·거점육성형 지역개발계획」의 변경을 다음과 같이 고시합니다.

2022년 10월 14일

강 원 도 지 사

1. 계획의 개요

- 명 칭: 강원도 발전촉진형·거점육성형 지역개발계획
- 대상지역: 강원도내 18개 시·군
 - (성장촉진지역 8개 시·군) 태백시, 삼척시, 홍천군, 횡성군, 영월군, 평창군, 양양군, 정선군
 - (접경지역 6개 시·군) 춘천시, 철원군, 화천군, 양구군, 인제군, 고성군
 - (거점지역 4개 시·군) 원주시, 강릉시, 동해시, 속초시
- 계획기간: 2018년 ~ 2027년

2. 계획의 목적 및 기본시책(변경 없음)

- 목 적
 - 지역의 고유자원을 토대로 하여 향후 10년간의 강원도 발전전략을 수립하고 지역특화산업 발굴하여 지역경제 활성화 등 활력 제고
 - 인구과소지역 내 체류인구 증가를 통한 지역 활력 증진을 위해 지역개발사업을 매개로 광역관광루트 조성 등 시·군 간 연계 강화
 - 국토계획, 도종합계획 등 상위계획과의 정합성을 제고하고 주민, 지역 전문가 등이 참여하는 계획 수립을 통해 지역주도 거버넌스 구축
- 비 전: 약동하는 행복강원
- 목 표: 최고의 관광휴양 목적지로 ‘늘 찾고 싶은 곳’, 제도·정책지원을 기반으로 ‘투자하고 싶은 곳’, 남녀노소 누구나 머물며 ‘살고 싶은 곳’
- 전 략
 - 미래 성장동력으로 첨단신산업 육성 및 내륙 발전벨트 조성
 - 품격높은 관광·스포츠거점 육성 및 환동해경제권 조성
 - 지역특화자원의 관광자원화 및 에너지 융·복합산업거점 조성
 - 자연·생태·역사가 어우러진 한반도 평화·생태벨트 조성

3. 전략별 지역개발사업 추진계획(변경 없음)

전 략	주요 권역·축	추진방향
(전략1) 미래 성장동력으로 첨단산업 육성 및 내륙 발전벨트 조성	내륙중심권 + 문화·신산업발전축	<ul style="list-style-type: none"> ○ 스마트 헬스케어, 수열에너지 등 핵심산업 거점 도시의 기반을 확충하고, 이들을 통해 지역의 미래 지역성장동력 마련 ○ 우수한 자연경관 및 관광시설 등과 연계한 다양한 여가문화 자원발굴 및 정주여건을 개선함으로써 수도권 인구를 타겟으로 하는 개발추진
(전략2) 품격높은 관광·스포츠거점 육성 및 환동해경제권 조성	환동해권 + 북방경제·해양관광축	<ul style="list-style-type: none"> ○ 국제관광거점으로 육성하기 위해 낡고 노후화된 관광휴양시설을 정비하고, 미래수요에 대응할 수 있는 다양한 관광·레저시설 확충
(전략3) 지역특화자원의 관광자원화 및 에너지 융·복합산업거점 조성	고원남부권 + 고원관광·에너지개발축	<ul style="list-style-type: none"> ○ 고원, 폐광지역, 동강·서강·강원랜드 등 지역 특성 및 특화자원을 활용한 연계발전방안 및 다양한 콘텐츠를 발굴·육성하여 지역 특화산업 발전 추진
(전략4) 자연·생태·역사가 어우러진 한반도 평화·생태벨트 조성	접경지역권 + 평화·생태육성축	<ul style="list-style-type: none"> ○ 접경지역 천혜의 자연경관·생태자원과 산재한 선사, 삼국, 고려, 조선, 근·현대 역사문화자산을 활용한 개발추진

4. 지방자치단체 간 연계를 위한 개발권역·성장연계축의 발전방향(변경 없음)

- 시·군 간 협력적 균형발전을 도모하고 권역별 거점도시 간 기능적 연계를 강화하기 위하여 강원도 전체지역을 4개의 개발권역으로 구분하고, 4개의 성장연계축을 구축
 - ① 내륙중심권 + 문화·신산업발전축 - 전략1 연계
 - 자연경관을 이용해 수도권 문화·여가서비스 거점으로 육성, 인적·물적 기반을 활용해 문화콘텐츠를 관광산업과 융·복합
 - 인적자원(혁신·기업도시) 및 산업기반으로 스마트헬스케어산업 육성, 교통네트워크 구축으로 물류거점 육성 및 연관산업 집적 유도
 - 첨단정정산업(철원)~문화산업(춘천)~의료산업(원주) 연계 발전
 - ② 환동해안권 + 북방경제·해양관광축 - 전략2 연계
 - 설악(산악)~동해안(해안·해양)을 연계한 국제관광거점으로 육성
 - 동계올림픽 중심지역으로 스포츠를 접목한 레저산업육성, 경제자유구역과 연계한 부품소재 및 해양산업거점으로서 위상 구축
 - 국제관광(속초), 해양산업(강릉, 동해), 에너지산업(삼척) 연계 개발
 - 금강 연계, 에너지 개발 등 북방루트 개척으로 환동해 경제협력의 교두보
 - ③ 고원남부권 + 고원관광·에너지개발축 - 전략3 연계
 - 지형적·기후적 특성을 충분히 이용해 특화산업 육성 및 관광산업화
 - 에너지 융·복합 산업거점으로 육성
 - 에너지산업(삼척), 국제관광(속초), 해양산업(강릉, 동해) 연계 개발
 - 자연경관과 풍부한 역사문화자원을 활용해 중부권 대표 관광휴양지로 육성
 - ④ 접경지역권 + 평화·생태육성축 - 전략4 연계
 - DMZ 등 근현대 역사자원을 활용해 한반도 평화거점으로 조성

- 천혜의 자연환경과 생태자원에 기반해 다양한 여가콘텐츠 발굴 및 체험관광 활성화
- 신소재(플라스마) 등 첨단청정산업 육성, 접경지역으로서의 특수성을 지닌 지역들과의 협력을 통한 연계 개발

5. 재원 조달 계획(변경)

○ 2027년까지 지역개발사업 총 87개소에 7조 5,155원 투입

구 분		사업수	총사업비(억원)				
			합계	국비 (국도부)	지방비	민간	
합 계	당초	87	75,121	4,793 (2,462)	6,355	63,973	
	변경	87	75,155	4,793 (2,462)	6,389	63,973	
발전 추진형	소 계	당초	69	65,521	2,699 (1,025)	4,182	58,640
		변경	69	65,555	2,699 (1,025)	4,216	58,640
	기존사업		34	54,968	1,348 (-)	2,374	51,246
	신규사업	당초	35	10,553	1,351 (1,025)	1,808	7,394
		변경	35	10,553	1,351 (1,025)	1,842	7,394
	거점 육성형 (변경없음)	소 계		18	9,600	2,094 (1,437)	2,173
기존사업		12	7,082	1,312 (1,084)	1,370	4,400	
신규사업		6	2,518	782 (353)	803	933	

※ 동 계획의 국비지원 규모 및 사업규모 등은 향후 정책변화 등에 따라 변동될 수 있으며, 추후 각 소관부처 및 재정당국과 별도협의를 필요

6. 기업유치 및 투자촉진(변경 없음)

- 국내 기업유치 및 투자환경 조성권역별 특화기업 집적화 및 기업유치 역량 강화
 - 권역별 특화기업 집적화 및 기업유치 역량 강화
 - 성장동력산업 유치를 위한 투자유치 현장설명회 개최
 - 이전기업 경영활동 지원을 위한 사후관리 강화
- 외국인 투자환경 개선 및 정보네트워크 확대
 - 신규 외자유치 상품개발 및 홍보, 외자유치 세일즈 활동
- 지속개발 가능한 관광시설 유치
 - 강원도 공간특성과 테마를 활용한 권역별 특화관광단지 유치
 - 관광시설 유치 다변화 및 민자유치를 통한 올림픽 지원시설의 조성 유도

7. 지역개발사업 추진계획(변경)

○ 발전촉진형 지역개발사업

지역별	추진 상황별	사업명		사업내용	사업비(백만원)				
					총사업비	국비		지방비	민간
						국토부	국토부외		
13개 시·군 (기존 개축지구 사업 포함)	합계	당초	69건	-	6,552,108	102,536	167,389	418,211	5,863,973
		변경	69건		6,555,472	102,536	167,389	421,575	5,863,973
	기존	34건		-	5,496,814	-	134,824	237,394	5,124,597
	신규	당초	35건	-	1,055,294	102,536	32,565	180,817	739,376
		변경	35건		1,058,658	102,536	32,565	184,181	739,376
성장촉진 지역	합계	당초	44건	-	2,405,894	102,536	33,000	279,167	1991,192
		변경	44건		2,409,258	102,536	33,000	282,531	1991,192
태백시	소계	13건		-	974,861	16,000	19,165	122,011	817,685
	기존 사업	9건		소 계	846,745	-	8,000	43,000	795,745
		서학레저단지 조성사업		A=4,789,424㎡	596,380	-	8,000	43,000	545,380
		종합레포츠타운 조성사업		A=250,432㎡	23,500	-	-	-	23,500
		모터스포츠허브 단지 조성사업		A=247,132㎡	13,000	-	-	-	13,000
		태백산타파크 조성사업		A=441,082㎡	96,560	-	-	-	96,560
		청소년 수련단지 조성사업		A=173,600㎡	19,165	-	-	-	19,165
		용연관광지 조성사업		A=71,012㎡	50,000	-	-	-	50,000
		금천휴양지 조성사업		A=180,880㎡	3,042	-	-	-	3,042
		한우사육단지 조성사업		A=290,000㎡	4,978	-	-	-	4,978
		태백근로자숙소 조성사업		A=33,440㎡	40,120	-	-	-	40,120
	신규 사업	4건		소 계	128,116	16,000	11,165	79,011	21,940
		웰니스 향노화산업 특화단지 조성사업		A=429,996㎡	86,940	-	-	65,000	21,940
		오로라파크 조성사업		A=61,652㎡	12,218	-	4,686	7,532	-
		슬로우 레스토랑 조성사업		A=72,417㎡	12,958	-	6,479	6,479	-
		웰니스 향노화산업 특화단지 진입도로 확포장		L=1.7km, B=10m 교량2개소 도로계방정비 L=1km	16,000	16,000	-	-	-

지역별	추진 상황별	사업명	사업내용	사업비(백만원)					
				총사업비	국비		지방비	민간	
					국토부	국토부외			
삼척시	소계	7건	-	303,693	11,750	13,835	104,770	173,339	
	기존 사업	2건	소 계	275,823	-	13,835	88,650	173,339	
		스위치백리조트 조성사업		A=707,186㎡	73,969	-	3,835	3,835	66,300
		당초	삼척 에너지관광 복합단지 조성사업	A=1,754,999㎡	201,854	-	10,000	84,815	107,039
		변경		A=1,720,426㎡	201,854	-	10,000	84,815	107,039
	신규 사업	5건	소 계	27,870	11,750	-	16,120	-	
		가곡온천 개발사업		A=16,926㎡	4,400	-	-	4,400	-
		이사부 독도 평화의 존 관광 명소화 사업		A=13,786㎡	1,100	-	-	1,100	-
		갈천~증산간 도로개설사업		L=0.88km, B=8.5~25m	15,000	4,800	-	10,200	-
		가곡면 복합시설이용 기반 조성사업		L=0.38km, B=6~10m 주차장 A=3,282㎡	1,070	750	-	320	-
		이사부 독도 평화의 다리조성사업		L=0.19km, B=2.5m	6,300	6,200	-	100	-
	홍천군	소계	6건	-	173,933	12,293	-	1,640	160,000
	신규 사업	6건	소 계	173,933	12,293	-	1,640	160,000	
		농업관광 융·복합 귀농휴양단지 조성사업		A=465,600㎡	80,000	-	-	-	80,000
		대명비발디 체험마을 조성사업		A=85,595㎡	12,000	-	-	-	12,000
		홍천 승마 Complex 조성사업		A=392,171㎡	68,000	-	-	-	68,000
		용소계곡 활성화 기반시설 사업		L=2.5km, B=8m (교량 2개소 22.2)m	8,463	8,463	-	-	-
		농업관광 융·복합 귀농휴양단지 진입도로 조성사업		L=0.398km, B=15m	3,370	2,360	-	1,010	-
		대명비발디 체험마을 진입도로 조성사업		L=0.65km, B=10m	2,100	1,470	-	630	-

지역별	추진 상황별	사업명		사업내용	사업비(백만원)				
					총사업비	국비		지방비	민간
						국토부	국토부외		
횡성군	소계	3건		-	13,884	11,638	-	2,246	-
	신규 사업	3건		소 계	13,884	11,638	-	2,246	-
		횡성역 거점지역 기반시설 설치사업		A=48,829㎡	8,037	6,674	-	1,363	-
		횡성 남산지구 정주환경 개선 기반조성사업		편측인도 개설 L=1.3km, B=1.5m	1,094	688	-	406	-
		횡성 베이스볼 테마파크 진입도로 개설사업		L=0.6km, B=15.5m	4,753	4,276	-	477	-
영월군	소계	7건		-	661,176	12,158	-	-	649,019
	기존 사업	3건		소 계	450,240	-	-	-	450,240
		동강시스타 조성사업		A=859,661㎡	167,740	-	-	-	167,740
		하이원 상동테마 (교육·힐링)파크 조성사업		A=202,812㎡	52,500	-	-	-	52,500
		영월 온천관광지 조성사업		A=574,000㎡	230,000	-	-	-	230,000
	신규 사업	4건		소 계	210,936	12,158	-	-	198,778
		한옥마을 조성사업		A=295,074㎡	126,778	-	-	-	126,778
		상동광산 개발사업		A=294,634㎡	72,000	-	-	-	72,000
		한옥마을 기반시설 조성사업		교량 L=270m 진입도로 L=1.3km, B=8m	8,000	8,000	-	-	-
		동강어라연 생태경관 탐방로 조성사업		L=23.2km, B=1.5m 등	4,158	4,158	-	-	-
평창군	소계	당초	3건	-	63,569	10,019	-	50	53,500
		변경	3건		66,933	10,019	-	3,414	53,500
	기존 사업	1건		소 계	53,500	-	-	-	53,500
		평창 아트밸리 조성사업		A=293,615㎡	53,500	-	-	-	53,500

지역별	추진 상황별	사업명		사업내용	사업비(백만원)						
					총사업비	국비		지방비	민간		
						국도부	국도부외				
	신규 사업	당초	2건	소 계	10,069	10,019	-	50	-		
		변경			13,433	10,019	-	3,414	-		
		당초	삼방산 무공해 체험도로 조성사업	L=2.77km, B=7m	4,322	4,272	-	50	-		
		변경		L=2.77km, B=7~8m	7,686	7,636	-	50	-		
		당초	평창 아트밸리 기반시설 설치사업	진입교량(L=0.45km, B=14m), 국도접속구간 (L=0.866km, B=12m)	5,747	5,747	-	-	-		
		변경		진입교량(L=0.45km, B=14m), 국도접속구간 (L=0.866km, B=12m)	5,747	2,383	-	3,364	-		
		정선군	소계	4건	-	199,100	15,000	-	46,450	137,650	
			신규 사업	4건		소 계	199,100	15,000	-	46,450	137,650
				신동 목재펠릿 생산단지 조성사업		A=89,077㎡	140,000	-	-	2,350	137,650
				아리랑 클러스터기반시설 조성사업		교량(L=475m,B=14.8m), 접속도로(L=207.36m, B=14m), 사우광장(L=90m,B=33m, A=2,418㎡)	49,500	10,200	-	39,300	-
군도7호선(사북소2-54호) 접속도로 개설사업				도로개설(L=344m,B=8.5m), 부대공 1석	4,800	2,400	-	2,400	-		
군도3호선(정선병원~용탄) 정비사업				도로 확폭 및 기하구조 개선 (L=1.6km,B=8m)	4,800	2,400	-	2,400	-		
양양군	소계	1건	-	15,678	13,678	-	2,000	-			
	신규 사업	1건		소 계	15,678	13,678	-	2,000	-		
		수산항 접근도로 확충사업		L=3.89km, B=20m	15,678	13,678	-	2,000	-		

지역별	추진 상황별	사업명	사업내용	사업비(백만원)				
				총사업비	국비		지방비	민간
					국토부	국토부외		
접경지역	합계	15건	-	1,151,609	-	131,989	136,544	883,076
춘천시	소계	4건	-	488,308	-	26,900	12,600	448,808
	기존 사업	1건	소 계	304,000	-	25,400	10,800	267,800
		강원도 수열에너지 융복합 클러스터 조성사업	A=784,912m ²	304,000	-	25,400	10,800	267,800
	신규 사업	3건	소 계	184,308	-	1,500	1,800	181,008
		삼악산 로프웨이 조성사업	A=55,592m ² , L=3.62km, B=10m	55,300	-	-	300	55,000
		삼천동 관광호텔 건립사업	A=50,000m ²	101,008	-	-	-	101,008
		의암호 관광유람선 사업	A=4,566m ²	28,000	-	1,500	1,500	25,000
철원군	소계	9건	-	459,413	-	97,089	116,944	245,380
	기존 사업	7건	소 계	378,013	-	85,189	87,444	205,380
		직탕리조트 조성사업	A=95,550m ²	130,317	-	10,200	24,220	95,897
		DMZ 생태관광거점 조성사업	A=2,009,548m ²	121,000	-	21,000	20,000	80,000
		철원 플라즈마 산업단지 조성사업	A=319,394m ²	65,261	-	28,827	36,434	-
		한탄강 에코벨리 현수교 설치사업	인도교 L=0.18km, B=3m 진입도로 L=0.5km, B=5m	6,800	-	5,200	1,600	-
		포천(산정호수) 철원 연결도로 확·포장	L=5.9km, B=12m	13,452	-	10,762	2,690	-
		철원 스키리조트 조성 확장사업	A=285,889m ²	29,683	-	-	200	29,483
		DMZ 생태관광거점 순환로 확·포장	L=4.7km, B=8~12m	11,500	-	9,200	2,300	-
	신규 사업	2건	소 계	81,400	-	11,900	29,500	40,000
		고석정 힐링파크 개발사업	A=239,068m ²	59,600	-	11,000	28,600	20,000
		명성산 궁예길 관광자원 개발사업	A=40,000m ²	21,800	-	900	900	20,000

지역별	추진 상황별	사업명	사업내용	사업비(백만원)				
				총사업비	국비		지방비	민간
					국토부	국토부외		
화천군	소계	1건	-	10,000	-	8,000	2,000	-
	신규 사업	1건	소 계	10,000	-	8,000	2,000	-
		화천 생태문화 전시관 조성사업	건축물 A=1,400㎡, 휴게공원 A=1,000㎡	10,000	-	8,000	2,000	-
고성군	소계	1건	-	193,888	-	-	5,000	188,888
	기존 사업	1건	소 계	193,888	-	-	5,000	188,888
		인홍 고성 한스타일 월드영상 관광·레저 복합단지 조성사업	A=181,906㎡	193,888	-	-	5,000	188,888
기존 개축지구	합계	10건	-	2,994,605	-	2,400	2,500	2,989,705
강릉시	소계	3건	-	318,721	-	2,400	2,500	313,821
	기존 사업	3건	소 계	318,721	-	2,400	2,500	313,821
		썬크루즈리조트 조성사업	A=112,064㎡	152,541	-	-	-	152,541
		하슬라아트월드 개발사업	A=108,596㎡	47,117	-	-	-	47,117
		등명관광지 개발사업	A=193,660㎡	119,063	-	2,400	2,500	114,163
정선군	소계	7건	-	2,675,884	-	-	-	2,675,884
	기존 사업	7건	소 계	2,675,884	-	-	-	2,675,884
		도사곡 주거환경개선 사업	A=56,500㎡	10,865	-	-	-	10,865
		강원 카지노·리조트 조성사업	A=7,017,177㎡	2,292,006	-	-	-	2,292,006
		하이원 콤플렉스타운 조성사업	A=1,872㎡	68,479	-	-	-	68,479
		백운밸리 조성사업	A=96,455㎡	58,000	-	-	-	58,000
		화절령 관광레저타운 조성사업	A=55,006㎡	43,679	-	-	-	43,679
		강원하이랜드 관광레저타운 조성사업	A=83,179㎡	82,855	-	-	-	82,855
		새굴 위락단지 조성사업	A=789,226㎡	120,000	-	-	-	120,000

○ 거점육성형 지역개발사업

지역별	추진 상황별	사업명	사업내용	사업비(백만원)				
				총사업비	국비		지방비	민간
					국토부	국토부외		
8개시·군 (기존 특정지역 사업 포함)	합계	18건	-	960,046	143,684	65,717	217,315	533,330
	기존	12건	-	708,232	108,369	22,800	137,037	440,026
	신규	6건	-	251,814	35,315	42,917	80,278	93,304
거점육성 지역	합계	13건	-	867,846	101,924	44,217	190,675	531,030
원주시	소계	1건	-	284,400	-	-	28,400	256,000
	기존 사업	1건	소 계	284,400	-	-	28,400	256,000
		남원주역세권개발 투자선도지구 사업	A=468,787㎡	284,400	-	-	28,400	256,000
강릉시	소계	3건	-	70,900	37,100	-	33,800	-
	기존 사업	2건	소 계	51,800	38,700	-	13,100	-
		석교온천관광지~ 사천진항 마리나단지연결로 개설사업	도로개설 L=2.24km., B=13m 연결로 개설 L=0.44km, B=7.6m	25,000	20,000	-	5,000	-
		단오문화·해안권 관광도로 조성사업	L=1.8km, B=20m	21,400	-	-	21,400	-
	신규 사업	1건	소계	24,500	17,100	-	7,400	-
		올림픽파크 탐방로 조성사업	A=200,000㎡	24,500	17,100	-	7,400	-
동해시	소계	3건	-	211,131	14,800	42,917	71,414	82,000

지역별	추진 상황별	사업명	사업내용	사업비(백만원)				
				총사업비	국비		지방비	민간
					국토부	국토부외		
	신규 사업	3건	소계	211,131	14,800	42,917	71,414	82,000
		무릉 건강·복합체험 관광단지 개발사업	건강생명휴양지구: A=285,093㎡ 복합체험관광지구: A=934,890㎡	135,429	-	27,101	35,858	72,470
		목호 등대마을 감성관광지 조성사업	A=484,415㎡	40,182	-	15,316	15,336	9,530
		무릉 건강·복합체험 관광단지 진입도로 개설사업	건강생명 휴양지구 도로확장 L=2.8km, B=8~20m, 복합체험 관광지구 도로신설L=1.4km, B=10~13.5m	35,520	14,800	500	20,220	-
속초시	소계	4건	-	285,232	46,609	1,300	55,597	181,726
	기존 사업	4건	소계	285,232	46,609	1,300	55,597	181,726
		설악동 재개발사업 (지자체)	A=114,688㎡	79,442	24,972	1,300	53,170	-
		설악동 재개발사업 (민간)	A=276,007㎡	181,726	-	-	-	181,726
		속초관광지 연계 해안관광도로 개설사업	L=1.64km, B=9~15m	15,000	13,500	-	1,500	-
		설악산 연계 관광도로 개설사업	L=1.84km, B=20m	9,064	8,137	-	927	-
정선군	소계	2건	-	16,183	3,415	-	1,464	11,304
	신규 사업	2건	소계	16,183	3,415	-	1,464	11,304
		참숯힐링랜드 조성사업	A=53,000㎡	11,304	-	-	-	11,304
		삼탄아트밸리 기반시설사업	연결도로(L=1.5km, B=10m) 공원시설(A=3,300㎡)	4,879	3,415	-	1,464	-
기존 특정지역	합계	5건	-	92,200	41,760	21,500	26,640	2,300

지역별	추진 상황별	사업명	사업내용	사업비(백만원)				
				총사업비	국비		지방비	민간
					국토부	국토부외		
인제군	소계	1건	-	9,000	7,900	-	1,100	-
	기존 사업	1건	소계	9,000	7,900	-	1,100	-
		모험레포츠시설 접속도로 선형개량사업	L=2.22km, B=10~18.5m	9,000	7,900	-	1,100	-
고성군	소계	3건	-	62,000	19,980	21,500	18,220	2,300
	기존 사업	3건	소계	62,000	19,980	21,500	18,220	2,300
		건봉사 복원사업	242,368㎡	15,800	-	9,500	4,000	2,300
		문암진리 선사유적 공원화사업	67,634㎡	24,000	-	12,000	12,000	-
		관동별곡 800리 역사체험 탐방로 조성사업	L=4.02km, B=8m (교량1개소)	22,200	19,980	-	2,220	-
양양군	소계	1건	-	21,200	13,880	-	7,320	-
	기존 사업	1건	소계	21,200	13,880	-	7,320	-
		남대천 유적관광지 연결도로 조성사업	1구간 L=0.37km, B=20m, 2구간 L=3.72km, B=10m	21,200	13,880	-	7,320	-

8. 변경사유

- 지역 여건 등에 따른 개발계획 변경
 - (삼척시) 삼척 에너지관광 복합단지 조성사업
 - (평창군) 삼방산 무공해 체험도로 조성사업, 평창 아트밸리 기반시설 설치사업

9. 관계 서류 및 도면 등: 실음생략

- 공람기간: 2022. 10. 14. ~ 2022. 10. 31.
- 강원도 균형발전과(☎ 033-249-3032), 삼척시 에너지과(☎ 033-570-3756), 평창군 건설과(☎ 033-330-2486)에 비치하여 일반인에게 보임

부칙

이 고시는 고시한 날부터 시행한다.

강원도 고시 제2022-354호

도로구역 결정(변경) 및 지형도면 고시

「도로법」 제25조제3항 및 같은 법 시행규칙 제6조에 따라 도로구역을 결정하고, 같은 법 제32조 및 「토지 이용규제기본법」 제8조에 따라 지형도면을 고시합니다.

2022년 10월 14일

강 원 도 지 사

1. 도로구역 결정(변경) 내용

구분	종류	노선번호	노선명	위치	면적	기점	종점	주요 통과지	사업연장
변경	지방도	415호선	정선~연곡선	강릉시 왕산면 왕산리 산100	증5,695㎡	강릉시 왕산면 왕산리 산100	강릉시 왕산면 왕산리 산99	-	0.13km

2. 도로구역 결정(변경 또는 폐지) 사유: 제설창고 부지조성공사에 따른 편입면적 변경

3. 해당 도로공사의 사업 시행기간

- 도로구역 결정일로부터 3개월

4. 수용 또는 사용할 토지의 세목

연번	읍면동	리	지번	지목	면적(㎡)		소유자	비고
					지적	편입		
	계		3필지		18,024	7,361		
1	왕산면	왕산리	산100	임야	13,730	6,516	강릉시	
2	왕산면	왕산리	산101	임야	3,669	667	강릉시	
3	왕산면	왕산리	산100-1	임야	628	178	국(국토교통부)	

5. 도면의 열람기간 및 열람장소

- 열람기간: 고시일로부터 20일
- 열람장소: 강원도도로관리사업소 강릉지소(033-649-8631), 강릉시 도로과(033-640-5226)
- * 사전에 전화로 문의하여 주시기 바랍니다.

6. 지형도면 고시: 지형도면 고시는 본 고시로 갈음하여 따로 작성 고시하지 않음

※ 지형도면(계재 생략): 토지이용규제정보서비스(<http://luris.molit.go.kr>)에서 열람 가능

도로구역편입토지(변경)조사

<강원도 강릉시 왕산면 왕산리 (지방도415호선)>

번호	소재지	기 존				변 경				소 유 자 (토지대장)		비 고
		지 번	지 목	면 적(m ²)		지 번	지 목	면 적(m ²)		주 소	성 명	
				대 장	편 입			대 장	편 입			
1	강릉시	산100	임야	13,730	1,666	산100	임야	13,730	6,516	강릉시	국	
2	왕산면					산101	임야	3,669	667	강릉시	국	
3	왕산리					산100-1	도로	625	178	국토교통부	국	

				필지	편입면적			필지	편입면적		
		계		1	1,666			3	7,361		
		국	도로	-	-	국	도로	1	178		
			임야	1	1,666		임야	2	7,183		
			대지	-	-		대지	-	-		
			소계	1	1,666		소계	3	7,361		
		사	도로	-	-	사	도로	-	-		
			전	-	-		전	-	-		
			대지	-	-		대지	-	-		
			소계	-	-		소계	-	-		
		합계		1	1,666	합계		3	7,361		

강원도 고시 제2022-355호

접도구역 지정(변경) 고시

「도로법」 제40조 제2항, 같은 법 시행령 제39조 제2항 및 같은 법 시행규칙 제16조에 따라 접도구역을 다음과 같이 지정(변경)하였음을 고시합니다.

2022년 10월 14일

강 원 도 지 사

도로의 종류	지방도	노선번호	415호선	노선명	정선~연곡선
접도구역의 지정구간 및 범위	범위: 도로구역(강원도고시 제2022-354호) 경계선으로부터 양측 각 5m이내, 구간: 강릉시 왕산면 왕산리 산100번지				
접도구역 지정목적	도로 구조에 대한 훼손방지, 교통에 대한 위험방지 및 미관의 보존 등				
비 고					

※ 지형도면 고시: 지형도면 고시는 본 고시로 갈음하여 따로 작성 고시하지 않음
- 지형도면: 토지이용규제정보서비스(<http://luris.molit.go.kr>)에서 열람 가능

접도구역편입토지조서

번 호	소재지	지 번	지 목	면 적(m ²)		소 유 자 (토지대장)		비 고
				대 장	편 입	주 소	성 명	
1	강릉시	산100	임야	13,730	1,103	강릉시	국	
2	왕산면	산101	임야	3,669	300	강릉시	국	
3	왕산리	산100-1	도로	625	74	국토교통부	국	
4		산2	임야	12,348,280	186	산림청	국	

강원도 고시 제2022-356호

도로구역 결정(변경) 및 지형도면 고시

「도로법」 제25조제3항 및 같은 법 시행규칙 제6조에 따라 도로구역을 결정하고, 「국토의 계획 및 이용에 관한 법률」 제30조 및 같은 법 시행령 제25조에 따라 도시·군관리계획(도로)에 대하여 결정(변경)하고, 같은 법 제32조 및 「토지 이용규제기본법」 제8조에 따라 지형도면을 고시합니다.

2022년 10월 14일

강 원 도 지 사

1. 도로구역 결정(변경) 내용

구분	종류	노선번호	노선명	위치	면적	기점	종점	주요 통과지	사업연장
변경	국도	56호선	철원~ 양양선	춘천시 사북면 오탄리	14,043㎡	춘천시 사북면 오탄리 산134-1	춘천시 사북면 오탄리 455-1	국도 56호선	497m

2. 도로구역 결정(변경 또는 폐지) 사유: 도로 확포장공사에 따른 연장 및 폭원 변경

3. 도시관리계획(시설: 도로) 결정조서

가. 도로결정(변경)조서

구분	규모				기능	연장 (m)	기점	종점	사용 형태	주 요 경과지	최 초 결정일	비고
	등급	류별	번호	폭원 (m)								
기정	소로	1	232	10	주간선 도로	9,261	지촌리 소1-234	오탄리 산61-24	일반 도로	국도 56호선	강고 제2008-202호 (2008. 7. 28.)	-
변경	소로	1	232	10~10.5	주간선 도로	9,251	지촌리 소1-234	오탄리 산61-24	일반 도로	국도 56호선	강고 제2008-202호 (2008. 7. 28.)	선형 조정

나. 도로결정(변경)사유서

변경전 도로명	변경후 도로명	변경 내용	변경 사유
소로 1-232	소로 1-232	<ul style="list-style-type: none"> ○ B=10→10~10.5m ○ L=9,261m→9,251m 	<ul style="list-style-type: none"> ○ 국도56호선 오탄지구 위험도로 개량공사로 인한 선형 변경 및 일부구간 폭원변경 및 연장축소

4. 해당 도로공사의 사업 시행기간
 - 도로구역 결정 고시일 ~ 2023. 12. 31.
5. 수용 또는 사용할 토지의 세목: 별첨 참조
6. 도면의 열람기간 및 열람장소
 - 열람기간: 고시일로부터 20일
 - 열람장소: 강원도도로관리사업소 북부지소(033-248-6884) 또는 춘천시 도로과(033-560-2488)
 - * 사전에 전화로 문의하여 주시기 바랍니다.
7. 지형도면 고시: 지형도면 고시는 본 고시로 갈음하여 따로 작성 고시하지 않음
 - ※ 지형도면(계제 생략): 토지이용규제정보서비스(<http://luris.molit.go.kr>)에서 열람 가능

용 지 조 서

<춘천시 사북면 오탄리>

일련 번호	지 번	지 목	지 적(m ²)	편입면적 (m ²)	소 유 자 성 명	주 소	지분	관 계 인 성 명	주 소	권리관계	비고
1	산198	천	581,656.0	630.0	국	국토교통부					
2	436-15	도	265.0	199.0	국	국토교통부					
3	산131-3	도	3,084.0	3,031.0	국	국토교통부					
4	436-5	도	545.0	7.0	국	국토교통부					
5	436-6	도	866.0	580.0	국	국토교통부					
6	436-12	도	912.0	117.0	국	국토교통부					
7	436-7	천	188.0	162.0	국	국토교통부					
8	산132-3	도	298.0	298.0	국	국토교통부					
9	산132-2	임	198.0	198.0	국	국토교통부					
10	436-4	도	750.0	750.0	국	국토교통부					

일련 번호	지 번	지목	지 적(m ²)	편입면적 (m ²)	소 유 자 성 명	주 소	지분	관 계 인 성 명	주 소	권리관계	비고
11	436-11	도	1,298.0	135.0	국	국토교통부					
12	454-1	도	436.0	13.0	국	국토교통부					
13	452-4	도	826.0	58.0	국	국토교통부					
14	452-6	도	806.0	628.0	국	국토교통부					
15	455-1	도	58.0	25.0	국	국토교통부					
16	산131-1	임	9,809.0	2,950.0	윤이은 외4인	강원도 원주시 문막읍 동화리 1536-1 부영아파트 110-602					
17	산132-12	임	7,603.0	203.0	정후근	서울특별시 서초구 서초동 1515-14 베스타빌 401					
18	산132-6	도	190.0	190.0	국	국토교통부					
19	436-13	도	225.0	190.0	국	국토교통부					
20	산132-7	임	380.0	266.0	국	국토교통부					
21	452-5	도	563.0	516.0	국	국토교통부					
22	산132-8	도	3,813.0	2,143.0	국	국토교통부					
23	산134-1	도	1,558.0	754.0	국	국토교통부					
	합 계			14,043							

강원도 고시 제2022-357호

접도구역 지정(변경) 고시

「도로법」 제40조제2항, 같은 법 시행령 제39조제2항 및 같은 법 시행규칙 제16조에 따라 접도구역을 다음과 같이 지정(변경)하였음을 고시합니다.

2022년 10월 14일

강 원 도 지 사

도로의 종류	국도	노선번호	56호선	노선명	철원~양양선
접도구역의 지정구간 및 범위	범위: 도로구역(강원도고시 제2022-356호) 경계선으로부터 양측 각 5m이내				
접도구역 지정목적	도로 구조에 대한 훼손방지, 교통에 대한 위험방지 및 미관의 보존 등				
비 고	국도56호선 위험도로 개량공사				

용 지 조 서

<춘천시 사북면 오탄리>

일련 번호	지 번	지 목	지 적 (㎡)	편입면적 (㎡)	소 유 자 성 명	주 소	지분	관 계 인 성 명	주 소	권리관계	비고
1	455-4	전	700.0	25.0	이광성	서울 송파구 신천동 7 장미아파트 12-1205					
2	455-2	전	498.0	34.0	이광성	서울 송파구 신천동 7 장미아파트 12-1205					
3	산131-1	임	6,413.0	794.0	김경순	강원도 춘천시 사북면 대추나무길 23		신북농업협동 조합	강원도 춘천시 신북읍 울문길 71	근저당권	
4	산132-12	임	7,361.0	583.0	정후근	서울특별시 서초구 서초동 1515-14 베스타빌 401					
5	산132-11	임	6,612.0	22.0	홍기명	서울 도봉구 방학동 275 백산아파트 1-1104					
6	산132-1	임	10,770.0	216.0	최승숙 외 1인	강원도 동해시 임항로 55, 609호(부곡동,삼정2차아파트)	2/1				
					최중희	서울특별시 성북구 아리랑로19길 86, 201동 805호(정릉동,정릉2차대우퍼오 레아파트)	2/1				

일련 번호	지 번	지목	지 적 (㎡)	편입면적 (㎡)	소 유 자 성 명	주 소	지분	관 계 인 성 명	주 소	권리관계	비고
7	산132-10	임	393.0	296.0	최중희 외 2인	서울특별시 중랑구 망우로 203, 102동 1004호(중화동,중화동주상복합)	25378/12156				
					홍기명	서울 도봉구 방학동 275 벽산아파트 1-1104	25378/6611				
					최원철	고양시 일산구 장항동 877 호수마을 302-402	25378/6611				
8	산134	임	62,104.0	170.0	백남이	서울 도봉구 쌍문동 494-22 청한빌라 2동 101호					
9	산134-1	도	1,558.0	101.0	국	국토교통부					
10	산132-8	도	3,813.0	273.0	국	국토교통부					
11	산132-9	임	1,082.0	138.0	박영길	서울특별시 종로구 사직로 21, 가동 302호(행촌동)					
12	산132-4	도	1,488.0	40.0	국	국토교통부					
13	452-2	도	169.0	53.0	국	국토교통부					
14	452-1	전	1,948.0	259.0	박상일	강원도 춘천시 춘주로 174, 101동802호(퇴계동,그린타운아 파트)					
15	453	전	104.0	38.0	최기승	춘성군 사북면 오탄리 403					
16	454-3	대	131.0	54.0	서유석	인천 서구 오류동 656					
17	454-2	대	32.0	15.0	서유석	인천 서구 오류동 656					
18	454	대	151.0	92.0	서유석	인천 서구 오류동 656					
19	436-2	전	4,266.0	433.0	김명수	경기도 수원시 권선구 권선로694번길 26,201동401호(권선동,권선 에스케이 뷰)		정남농업협동 조합	경기도 화성시 정남면 만년로 546	근저당권	
20	436-19	전	1,293.0	225.0	이순우	춘천시 효자동 540-2					
21	436-1	대	684.0	141.0	이순우	강원도 춘천시 사북면 사내천로 1175-35		농협은행주식 회사	서울특별시 중구 통일로 120(충정로1가)(강원 영업부)	근저당권	
22	436-8	잡	5,256.0	675.0	안상국	춘천시 조양동 6-21					
	합 계			4,677							

강원도 고시 제2022-358호

춘천 도시관리계획(용도지역 및 용도지구) 결정(변경) 고시

1. 춘천 도시관리계획(용도지역 및 용도지구)을 「국토의 계획 및 이용에 관한 법률」 제30조에 따라 아래와 같이 결정(변경)하고, 같은 법 시행령 제25조 제6항에 따라 고시합니다.
2. 관계도서는 춘천시청 도시계획과에 비치하여 토지소유자 및 일반인에게 보입니다.

2022년 10월 14일

강 원 도 지 사

가. 결정(변경) 취지

- 「관광진흥법」 제52조에 따라 지정된 한원 춘천 관광단지가 같은 법 제56조 제1항 및 제5항에 따라 지정 실효 고시되어 의제협의를 용도지역 및 용도지구를 당초 지역·지구로 환원 및 폐지하기 위하여 “춘천 도시관리계획(용도지역 및 용도지구) 결정(변경)”을 하고자 함.

나. 위 치: 강원도 춘천시 신동면 혈동리 산195번지 일원

다. 춘천도시관리계획 결정(변경) 조서

- 1) 용도지역 결정(변경) 조서
 - 가) 용도지역 결정(변경) 조서(총괄)

구 분		면 적(m ²)			구성비 (%)	비고	
		기 정	변 경	변경 후			
총 계		1,116,411,565.5	-	1,116,411,565.5	100.00		
도시 지역	계	335,307,383.1	-	335,307,383.1	30.03		
	주거 지역	소 계	21,302,172.4	-	21,302,172.4	1.91	
		제1종전용주거지역	137,995.0	-	137,995.0	0.01	
		제1종일반주거지역	5,655,818.3	-	5,655,818.3	0.51	
		제2종일반주거지역	13,067,107.2	-	13,067,107.2	1.17	
		제3종일반주거지역	1,369,799.9	-	1,369,799.9	0.12	
		준주거지역	1,071,452.0	-	1,071,452.0	0.10	

구 분		면 적(m ²)			구성비 (%)	비고	
		기 정	변 경	변경 후			
도시 지역	상업 지역	소 계	1,682,031.8	-	1,682,031.8	0.15	
		일반상업지역	1,682,031.8	-	1,682,031.8	0.15	
	공업 지역	소 계	3,248,019.2	-	3,248,019.2	0.29	
		일반공업지역	2,643,444.2	-	2,643,444.2	0.24	
		준공업지역	604,575.0	-	604,575.0	0.05	
	녹지 지역	소 계	307,889,567.7	-	307,889,567.7	27.58	
		보전녹지지역	214,409,148.0	-	214,409,148.0	19.21	
		생산녹지지역	18,333,047.0	-	18,333,047.0	1.64	
		자연녹지지역	75,147,372.7	-	75,147,372.7	6.73	
	용도지역미지정		1,185,592.0	-	1,185,592.0	0.11	
계		781,104,182.4	-	781,104,182.4	69.97		
비도시 지역	관리 지역	소 계	141,275,191.4	감)452,083	140,823,108.4	12.65	
		계획관리지역	82,734,956.4	감)483,222	82,251,734.4	7.41	
		생산관리지역	14,569,196.0	-	14,569,196.0	1.31	
		보전관리지역	43,971,039.0	증)31,139	44,002,178.0	3.94	
	농림지역		461,963,706.0	증)452,083	462,415,789.0	41.38	
	자연환경보전지역		177,865,285.0	-	177,865,285.0	15.93	

※ 기정: 춘천시 고시 제2022-216호(2022. 5. 26.) 춘천 퇴계제2농공단지 산업단지 실시계획변경 승인 고시

나) 용도지역 결정(변경) 사유서

도면표시 번호	위 치	용 도 지 역		면적 (㎡)	용적률 (%)	결정(변경)사유
		기 정	변 경			
-	신동면 혈동리 산195번지 일원	계획관리지역 (745,853㎡)	보전관리지역	31,139	80% 이하	○ 「관광진흥법」 제52조에 따라 지정된 한원 춘천 관광단지가 같은 법 제56 조 제1항 및 제5항에 따라 지정 실효 고시되어 의제협의된 용도지역 환원 (변경)
			계획관리지역	260,914	100% 이하	
			농림지역	453,800	80% 이하	

2) 용도지구 결정(변경) 조서

가) 용도지구 결정(변경) 조서

구분	도면 표시 번호	지구명	지구의 세분	위 치	면적(㎡)			최초 결정일	비고
					기 정	변 경	변경후		
폐지	1	개발 진흥지구	관광·휴양 개발진흥지구	신동면 혈동리 산195번지 일원	745,853	감)745,853	-	강원도 고시 제2012-221호 (2012. 6. 29.)	

나) 용도지구 결정(변경) 사유서

도면표시 번호	지구명	변경내용	결정(변경)사유
1	개발진흥지구	○ 폐지 - A=745,853㎡→0㎡	○ 「관광진흥법」 제52조에 따라 지정된 한원 춘천 관광단지가 같은 법 제56조 제1항 및 제5항에 따라 지정 실효 고시되 어 의제협의된 용도지구를 폐지하고자 함.

라. 춘천 도시관리계획(용도지역 및 용도지구) 결정(변경) 도면: 게재생략

강원도 고시 제2022-359호

지역특화 임대형 스마트팜 조성사업 시행계획 변경 승인 고시

지역특화 임대형 스마트팜 조성사업에 대하여 「농어촌정비법」 제9조(농업생산기반 정비사업 시행계획 수립 등)의 규정에 따라 시행계획 변경 승인 하였기에 다음과 같이 고시합니다.

2022년 10월 7일

강 원 도 지 사

- 1. 사 업 명: 지역특화 임대형 스마트팜 조성사업
- 2. 사업구역: 강원도 평창군 대관령면 횡계리 192-4번지
- 3. 사업의 목적: 임대형 스마트팜 조성을 통해 청년들의 재배역량 향상 및 수익창출·자본축적의 기회를 제공
- 4. 사업내용: 부지조성(6.2ha), 온실신축(3.5ha)
- 5. 사 업 비: 20,000백만원
- 6. 사업기간: 2021년 5월 ~ 2022년 12월
- 7. 사업시행자: 한국농어촌공사 강원지역본부(공동시행: 원주지사장)
- 8. 사업효과: 청년들에게 첨단농업의 재배·경영역량 향상 및 취·창업

붙임 1. 인가내용 1부.

붙임 2. 사업비 수지예산서 1부.

<붙임1> 인가내용

○ 사 업 량

공 종	기 존	변 경	증(△)감	비 고
부지조성	면적 6.2ha	면적 6.2ha	-	
구조물공	5조 1,612m	5조 1,612m	-	
포장공	20,088㎡(도로, 포장)	20,088㎡(도로, 포장)	-	
배수공	2,392m	2,392m	-	
부대공	1식	1식	-	
건축공	온실면적 2.5ha	온실면적 3.5ha	1.0ha	
기계설비	수평스크린 25,107㎡	수평스크린 34,497㎡	9,390㎡	
	업다운 22,464㎡	업다운 30,888㎡	8,424㎡	
	양액공급기 6대	양액공급기 8대	2대	
	포그시스템 1,915EA	포그시스템 2,274EA	359EA	
	유동웬 60대	유동웬 84대	24대	
	CO2공급시설 1식	CO2공급시설 2식	1식	
	스마트자동제어 6대	스마트자동제어 8대	2대	
난방설비	전기보일러 6대	전기보일러 8대	2대	
	축열탱크 1대	축열탱크 2대	1대	
	튜브레일 43,243m	튜브레일 60,522m	17,279m	
전기설비	전력입입 2,400kVA	전력입입 3,300kVA	900kVA	
	옥내외전력공급 1식	옥내외전력공급 2식	1식	
	조명 및 전열설비 1식	조명 및 전열설비 2식	1식	
통신설비	통신입입 1식	통신입입 2식	1식	
	구내통신망 1식	구내통신망 2식	1식	

○ 사 업 비

(단위: 천원)

구 분	신 청	승 인	증(△)감	비 고
합 계	15,000,000	20,000,000	5,000,000	
■ 공사비	13,406,286	18,000,145	4,593,859	
○ 순공사비	11,773,441	16,096,463	4,323,022	
- 기반조성	2,621,872	2,621,872	-	
- 온실신축	9,151,569	13,474,591	4,323,022	
○ 지급자재대	1,494,533	1,743,697	249,164	
- 기반조성	993,215	993,215	-	
- 온실신축	501,318	750,482	249,164	
○ 부대비	138,312	159,985	21,673	
- 기타공사	84,237	84,237	-	
- 환전납입금	52,800	73,546	20,746	
- 사용전검사	1,275	2,202	927	
■ 용지보상비	0	0	0	
○ 직접보상비	-	-	-	
○ 간접보상비	-	-	-	
■ 시설부대경비	1,593,714	1,999,855	406,141	
○ 설계비	591,071	650,553	59,482	
○ 공사감리비	829,526	1,112,426	282,900	
○ 사업관리비	158,209	205,588	47,379	
○ 잡지출	14,908	31,288	16,380	

<붙임2> 사업비 수지예산서

○ 수 입

(단위: 천원)

과 목	신청액	승인액	증(△)감	연 도 별 사 업 비				비고
				'20년	'21년	'22년	소계	
합 계	4,500,000	7,000,000	5,000,000	6,000,000	9,000,000	5,000,000	20,000,000	
국 고	10,500,000	13,000,000	2,500,000	4,200,000	6,300,000	2,500,000	13,000,000	
지 방 비	4,500,000	7,000,000	2,500,000	1,800,000	2,700,000	2,500,000	7,000,000	

○ 지 출

(단위: 천원)

구 분	시행계획		증(△)감	연 도 별 사 업 비				비고
	기승인	금회승인		'20년	'21년	'22년	소계	
합 계	15,000,000	20,000,000	5,000,000	378,620	1,797,721	17,823,659	20,000,000	
■ 공사비	13,406,286	18,000,145	4,593,859	27,098	1,547,288	16,425,759	207,790	
○ 기반조성	3,014,311	3,762,834	748,523	703,044	477,687	2,582,103	3,762,834	
- 순공사비	2,621,872	2,621,872	0	-	1,361,848	1,260,024	2,621,872	
- 자재대	993,215	993,215	0	-	164,288	828,927	993,215	
- 기타공사	84,237	84,237	0	27,098	21,152	35,987	84,237	
○ 온실신축	9,706,962	14,300,821	4,593,859	0	0	14,300,821	31,288	
- 순공사비	9,151,569	13,474,591	4,323,022	-	-	13,474,591	13,474,591	
- 자재대	501,318	750,482	249,164	-	-	750,482	750,482	
- 한전납입금	52,800	73,546	20,746	-	-	73,546	73,546	
- 사용전검사	1,275	2,202	927	-	-	2,202	2,202	
■ 시설부대경비	1,593,714	1,999,855	406,141	351,522	250,433	1,397,900	1,999,855	
○ 설계비	591,071	650,553	59,482	351,522	131,653	167,378	650,553	
○ 공사감리비	829,526	1,112,426	282,900	-	95,601	1,016,825	1,112,426	
○ 사업관리비	158,209	205,588	47,379	-	17,483	188,105	205,588	
○ 잡지출	14,908	31,288	16,380	-	5,696	25,592	31,288	

강원도 고시 제2022-360호

지촌천 하천점용허가(광덕교) 고시

하천법 제33조의 규정에 따라 하천점용허가하였기에 같은법 시행령 제38조의 규정에 따라 다음과 같이 고시합니다.

2022년 10월 12일

강 원 도 지 사

- 하천점용허가

1. 하천의 명칭		지촌천(지방하천)			
2. 점용자의 성명 및 주소	성 명	강원도도로관리사업소북부지소장			
	주 소	강원도 화천군 화천읍 산천어길 188			
3. 점용의 목적 및 개요	목 적	국도75호 광덕지구 위험도로 개량공사에 따른 교량설치			
	개 요	시설명		재 원	
				점용면적(㎡)	
				영구	일시
		합 계		749	1,753
		광덕교	L=93m, B=9.5m	749	1,753
4. 점용지역의 위치 및 면적	위 치	강원도 화천군 사내면 광덕리 121번지 외 2필지 (No.2+800)			
	면 적	영구: 749㎡ 일시: 1,753㎡			
5. 점용허가의 유효기간		영구: 시설물 존치시까지 일시: '24. 12월 까지			

공 고

강원도 공고 제2022-1458호

건설엔지니어링업 행정처분(과징금 부과) 공고

「건설기술 진흥법」 제31조제1항 및 같은 법 시행령 제46조제1항에 따른 행정처분(과징금 부과) 사실을 같은 법 시행령 제47조 규정에 따라 다음과 같이 공고합니다.

2022년 10월 6일

강 원 도 지 사

등록 번호	상호 (대표)	소재지	위반내용	처분사유	처분내역	
					내용	처분일
강원-2 -221호	가온측량 (삼기철)	강원도 삼척시 대학로 74번지	건설엔지니어링업 등록기준 미달	건설엔지니어링사업자로 등록한 후 법 제26조제1항에 따른 등록기준을 충족하지 못하게 된 경우에 그날부터 50일 이내에 미달된 사항을 보완하지 않은 경우	과징금 15백만원	2022. 10. 6.

※ 위반행위를 시정하여 법 위반상태를 해소, 그에 따른 「건설기술 진흥법 시행령」 제46조제1항의 [별표 6] 1.일 반기준 라항의 감경기준에 따라 2분의 1 감경

강원도 공고 제2022-1473호

평창 군계획시설(체육시설) 사업시행자 및 실시계획 변경 열람공고

평창군 고시 제2010-7호(2010. 2. 5.)로 최초 결정되고, 「2018 평창동계올림픽대회 및 동계패럴림픽대회 지원 등에 관한 특별법」 제38조제3항에 의하여 실시계획인가 준공(2018. 11. 13.)된 평창 군관리계획(시설: 체육시설)에 대하여, 「국토의 계획 및 이용에 관한 법률」 제86조, 제88조, 제90조 및 같은 법 시행령 제99조의 규정에 따라 다음과 같이 군 계획시설사업(체육시설) 사업시행자 지정 및 실시계획 변경 사항을 다음과 같이 열람 공고합니다.

2022년 10월 14일

강 원 도 지 사

1. 공고 목적: 평창 군관리계획(시설: 체육시설) 사업시행자 및 실시계획 변경인가에 대한 열람공고
2. 공고 개요
 - 가. 사업의 위치
 - 강원도 평창군 대관령면 황계리 725번지 일원

나. 사업의 종류 및 명칭

- 사업의 종류: 군 계획시설사업(체육시설)
- 사업의 명칭: 올림픽기념관 주변시설 확충사업

다. 사업의 면적 또는 규모

- 사업규모: 141,257㎡ (변경없음)
- 사업내용: 부지 내 다목적 잔디광장 조성, 관람석 설치 및 성화대 주변 공원조성

라. 사업시행자의 성명 및 주소(변경)

- 기정: 강원도지사, 2018평창 동계올림픽대회 및 동계패럴림픽대회 조직위원회/ 강원도 춘천시 중앙로 1, 강원도 대관령면 올림픽로 108-27
- 기정: 강원도지사/ 강원도 춘천시 중앙로 1

마. 사업의 착수예정일 및 준공예정일(변경)

- 기정: 2015. 11. 30. ~ 2018. 11. 13. (준공완료)
- 변경: 실시계획인가일 ~ 2024. 1.

바. 열람기간 및 장소

- 열람기간: 2022. 10. 14. ~ 2022. 10. 28.
- 열람장소: 강원도 올림픽발전과(☎033-249-3198)
- 관계도서는 게재 생략하며 열람장소에 비치합니다.

사. 사용 또는 수용할 토지(변경없음)

일련 번호	소재지	지번	지목	면적		토지소유자		비고
				공부상 면적(㎡)	편입면적 (㎡)	성명 또는명칭	주소	
합 계				148,760.2	141,257			
1	평창군 대관령면 횡계리	722	공	10,170.1	10,170.1	강원도	강원도 춘천시 중앙로 1(봉의동)	
2	평창군 대관령면 횡계리	723	도	7,054.1	7,054.1	강원도	강원도 춘천시 중앙로 1(봉의동)	
3	평창군 대관령면 횡계리	724	체	43,802.4	36,299.2	강원도	강원도 춘천시 중앙로 1(봉의동)	
4	평창군 대관령면 횡계리	725	체	34,902.3	34,902.3	강원도	강원도 춘천시 중앙로 1(봉의동)	
5	평창군 대관령면 횡계리	726	체	50,078.5	50,078.5	평창군	강원도 평창군 평창읍 군청길 77	
6	평창군 대관령면 횡계리	726-1	체	2,752.8	2,752.8	강원도	강원도 춘천시 중앙로 1(봉의동)	

강원도 공고 제2022-1476호

공인 폐기 공고

강원도 행정기구설치조례 개정(2022. 10. 14.)으로 「강원도 여성장애인일자리과」가 폐지됨에 따라 「강원도 공인조례」 제9조 및 제10조의 규정에 의거 다음과 같이 공고합니다.

2022년 10월 14일

강 원 도 지 사

1. 공인 폐기일: 2022년 10월 22일
2. 폐기사유: 강원도 행정기구설치조례 개정(2022. 10. 14.)에 따른 부서 폐지
3. 폐기 공인명 및 인영

공인명	서체 및 규격	인 영	비고
강원도 여성장애인일자리과 일상경비출납원	훈민정음체 1.8cm 정방형		

강원도 공고 제2022-1483호

공인 폐기 공고

강원도 행정기구설치조례 개정(2022. 10. 14.)으로 「강원도 청년어르신일자리과」가 폐지됨에 따라 「강원도 공인조례」 제9조 및 제10조의 규정에 의거 다음과 같이 공고합니다.

2022년 10월 14일

강 원 도 지 사

1. 공인 폐기일: 2022년 10월 22일
2. 폐기사유: 강원도 행정기구설치조례 개정(2022. 10. 14.)에 따른 부서 폐지
3. 폐기 공인명 및 인영

공인명	서체 및 규격	인 영	비고
강원도 청년어르신일자리과 일상경비출납원	훈민정음체 1.8cm 정방형		

강원도 공고 제2022-1484호

비영리 민간단체 등록사항 공고

비영리민간단체지원법 제4조 및 동법시행령 제3조의 규정에 의하여 비영리민간단체 등록사항을 다음과 같이 공고합니다.

2022년 10월 14일

강 원 도 지 사

▣ 변경 등록(1개 단체)

구 분	등록번호	단 체 명	대표자	소 재 지	주 된 사 업	등록일자	비고
1	제2011-1-강원도-7호	춘천지역사회 교육협의회	최돈민	강원도 춘천시 경춘로 2251, 2층	지역사회교육운동, 평생교육 등	2011. 6. 22.	소재지변경 (22. 9. 13.)
				강원도 춘천시 세실로192번길 8-3, 2층			

강원도공직자윤리위원회 공고 제2022-8호

공직자윤리법 제14조의14제2항 및 같은 법 시행령 제27조의12제3항의 규정에 따라 강원도 공직유관단체장 1명(1건)의 처음 신탁된 주식의 처분이 완료된 사실을 다음과 같이 공개합니다.

2022년 10월 7일

강 원 도 공 직 자 윤 리 위 원 회

신탁재산(주식) 처분완료 사실 공개

순번	공개대상자(위탁자)				종목명	신탁일자	수탁가액 (천원)	변동가액 (천원)	처분완료여부 (처분일)
	성명	소속	직위	직급 등					
1	홍경수	강원도 경제진흥원	원장	-	에드바이오텍	'22. 7. 5.	100,950	98,281	처분완료 ('22. 9. 22.)

강원도교육청 공고 제2022-128호

「강원도교육감 소속 지방공무원 정원 조례」를 개정함에 있어 그 취지와 내용을 미리 알려 강원도민 여러분의 의견을 듣고자 다음과 같이 공고합니다.

2022년 10월 7일

강 원 도 교 육 감

강원도교육감 소속 지방공무원 정원 조례 일부개정조례안 입법예고

1. 개정이유

강원도교육청 중점정책 추진 및 교육감 핵심공약(더 바른 인성, 유아교육) 이행을 위한 직속기관 역할 강화에 따른 지방공무원 직급별 정원 조정

2. 주요내용

가. 지방공무원의 직급별 정원책정기준 조정 【안 별표 2】

- 별정직공무원 5급 상당 → 5급 상당 이상

나. 정원관리 기관별·직급별 정원 조정 【안 별표 3】

- 교육전문직원 계: 변동없음
 - 일반직 4급 상당 이상 장학관·교육연구관: 32명 → 36명(4명 증원)
 - 일반직 5급 상당 이하 장학관·교육연구관 및 장학사·교육연구사 : 356명 → 352명(4명 감원)
- 별정직 계: 변동없음
 - 4급 상당: 0명 → 1명 (1명 증)
 - 5급 상당 이하 소계: 5명 → 4명 (1명 감)

3. 의견제출

이 일부개정조례안에 대하여 의견이 있는 단체나 개인은 2022년 10월 17일까지 다음 사항을 기재한 의견서를 강원도교육감(참조: 더나은교육추진단)에게 제출하여 주시기 바랍니다.

- 가. 예고사항에 대한 항목별 의견(찬·반 여부와 그 이유)
- 나. 의견제출자의 성명(단체인 경우 단체명과 대표자명), 주소, 전화번호, 팩스번호, 홈페이지 주소 등
- 다. 그 밖에 참고사항 등
- 라. 제출방법
 - 우 편: 강원도 춘천시 영서로 2854 강원도교육청 더나은교육추진단
 - e-mail: arang1980@korea.kr

4. 기타

그 밖에 자세한 사항은 강원도교육청 기획조정관 담당자 김다희(전화 033-258-5348)에게 문의하여 주시기 바랍니다.

- 붙임 1. 강원도교육감 소속 지방공무원 정원 조례 일부개정조례안 1부.
- 2. 입법예고 의견서식 1부. 끝.

[붙임 1]

강원도조례 제 호

강원도교육감 소속 지방공무원 정원 조례 일부개정조례안

강원도교육감 소속 지방공무원 정원 조례 일부를 다음과 같이 개정한다.
별표 2, 별표 3을 각각 별지와 같이 한다.

부칙

이 조례는 2023년 3월 1일부터 시행한다.

[별표 2]

지방공무원의 직급별 정원채정기준(제3조제2항 관련)

1. 일반직공무원

구 분	4급 이상	5급	6급	7급	8·9급
비 율	2.5% 이내	11% 이내	39% 이내	38% 이내	9.5% 이상

2. 전문경력관

구 분	전문경력관
비 율	0.2% 이내

비고: 비율은 일반직공무원 전체 정원 중 전문경력관 정원 책정 범위를 표시함.

3. 연구직공무원

구 분	연구관	연구사
비 율	20% 이내	80% 이상

4. 특정직공무원(교육전문직원)

구 분	장학관·교육연구관	장학사·교육연구사
비 율	30% 이내	70% 이상

5. 별정직공무원

구 분	5급 상당 이상	6급 상당 이하
비 율	50% 이내	50% 이상

비고: 일반직과 별정직의 복수로 책정된 정원을 포함한다.

[별표 3]

정원관리 기관별 · 직급별 정원(제4조 관련)

직급별 \ 기관별	총계	도의회 사무처	본 청 (직속기관포함)	교육지원청 (소속기관포함)	공 립 의 각급학교
총 계	4,155				
정무직 계	1				
교육감	1		1		
일반직 계	3,739				
3급	5		5		
4급	17	1	16		
5급 이하 소계	3,717				
전문경력관 계	4				
연구직 계	18				
연구사 소계	18				
교육전문직원 계	388				
일반직 4급 상당 이상 장학관 · 교육연구관	36		19	17	
일반직 5급 상당 이하 장학관 · 교육연구관 및 장학사 · 교육연구사	352				
별정직 계	5				
4급 상당	1				
5급 상당 이하 소계	4				

[붙임 2]

신 · 구조문대비표

현 행						개 정 안							
[별표 2] 지방공무원의 직급별 정원책정기준(제3조제2항 관련)						[별표 2] 지방공무원의 직급별 정원책정기준(제3조제2항 관련)							
5. 별정직공무원						5. 별정직공무원							
구 분	5급 상당	6급 상당 이하				구 분	5급 상당 이상	6급 상당 이하					
비 율	50% 이내	50% 이상				비 율	50% 이내	50% 이상					
비고: 일반직과 별정직의 복수로 책정된 정원을 포함한다.						비고: 일반직과 별정직의 복수로 책정된 정원을 포함한다.							
[별표 3] 정원관리 기관별 · 직급별 정원(제4조 관련)						[별표 3] 정원관리 기관별 · 직급별 정원(제4조 관련)							
직급별	기관별	총계	도의회 사무처	본청 (직속기관 포함)	교육 지원청 (소속기관 포함)	공립의 각급학교	직급별	기관별	총계	도의회 사무처	본 청 (직속기관 포함)	교육 지원청 (소속기관 포함)	공 립 의 각급학교
총 계		4,155					총 계		4,155				
정무직 계		1					정무직 계		1				
교육감		1		1			교육감		1		1		
일반직 계		3,739					일반직 계		3,739				
3급		5		5			3급		5		5		
4급		17	1	16			4급		17	1	16		
5급 이하 소계		3,717					5급 이하 소계		3,717				
전문경력관 계		4					전문경력관 계		4				
연구직 계		18					연구직 계		18				
연구사 소계		18					연구사 소계		18				
교육전문직원 계		388					교육전문직원 계		388				
일반직 4급 상당 이상 장학관 · 교육연구관		32		15	17		일반직 4급 상당 이상 장학관 · 교육연구관		36		19	17	
일반직 5급 상당 이하 장학관 · 교육연구관 및 장학사 · 교육연구사		356					일반직 5급 상당 이하 장학관 · 교육연구관 및 장학사 · 교육연구사		352				
별정직 계		5					별정직 계		5				
5급상당 이하 소계		5					4급 상당		1				
							5급 상당 이하 소계		4				

[붙임 3]

관계법령(발취)

지방교육자치에 관한 법률

제20조(관장사무) 교육감은 교육·학예에 관한 다음 각 호의 사항에 관한 사무를 관장한다.

- 1. 조례안의 작성 및 제출에 관한 사항
- 2. ~ 17. (생략)

지방교육행정기관의 행정기구와 정원기준 등에 관한 규정

제20조(정원의 규정) ① 시·도 교육청에 두는 지방공무원 정원의 총수는 다음 각 호의 구분에 따라 해당 시·도의 조례로 정한다.

- 1. 법 제29조의3제1항에 따른 시·도의회 사무처 정원
- 2. 분청, 교육지원청, 직속기관, 교육지원청 소속 기관 및 공립의 각급 학교 정원(제3호에 따른 정원은 제외한다)
- 3. 교육전문직원의 정원

② 제13조에 따른 단위기관별 정원은 제1항에 따른 정원의 총수 범위에서 종류별·직급별로 구분하여 해당 시·도의 조례로 정한다. 다만, 다음 각 호의 어느 하나에 해당하는 정원은 조례로 그 총수만 정하고 그 범위에서 제13조제2항에 따른 단위기관별로 해당 시·도의 교육규칙으로 정한다.

- 1. 5급 이하 직급별 정원
- 2. 「지방전문경력관 규정」 제2조에 따른 지방전문경력관의 정원
- 3. 일반직 5급 이하 및 이에 상당하는 공무원으로 보직되는 직위에 보하는 교육전문직원의 정원

③ ~ ④ (생략)

[붙임 4]

비용추계서 미첨부 사유서

1. 비용 발생 요인

- 해당 없음

2. 미첨부 근거 규정

- 「강원도교육청 의안의 비용추계에 관한 조례」제3조제4항 중 제1호
(예상되는 비용이 연평균 1억원 미만이거나 한시적 경비로서 총 3억원 미만인 경우)

3. 미첨부 사유

가. 예상되는 추계 비용: 미발생

나. 미발생 사유: 지방공무원 정원 총수의 변동이 없으므로 추가적인 비용이 발생하지 않음

4. 작성자

작성자	강원도교육청 더나은교육추진단장 이병철
연락처	(033) 258-5440

[붙임 2]

강원도교육감 소속 지방공무원 정원 조례 일부개정조례안
입법예고 의견서

인적사항	주 소			
	성 명		E-mail	
			연락처	
개정안		수정요구		수정사유
제0조(00)		제0조(00)		○ -

※ 참고자료:

강원도교육청 공고 제2022-129호

「강원도교육청 행정기구 설치조례」를 개정함에 있어 그 취지와 내용을 미리 알려 강원도민 여러분의 의견을 듣고자 다음과 같이 공고합니다.

2022년 10월 7일

강 원 도 교 육 감

강원도교육청 행정기구 설치조례 일부개정조례안 입법예고

1. 개정 이유

교육정책 기능 강화 및 안전·교육복지 업무의 효율적 추진을 위하여 정책국을 신설하고 국 단위 기구의 분장사무를 조정하는 등 현장중심·학교중심의 조직체계를 마련하고자 조례 일부를 개정하려는 것임

2. 주요내용

- 가. 본청 정책국 신설(안 제4조 및 제5조)
- 나. 교육국 및 행정국의 분장사무 조정(안 제5조의2 및 제6조)

3. 의견제출

이 일부개정조례안에 대하여 의견이 있는 단체 또는 개인은 2022년 10월 17일까지 다음 사항을 기재한 의견서를 강원도교육감(참조: 더나은교육추진단장)에게 제출하여 주시기 바랍니다.

- 가. 예고사항에 대한 항목별 의견과 그 이유
- 나. 의견제출자의 성명(단체인 경우 단체명과 대표자명), 주소, 전화번호, 팩스번호, 홈페이지 주소 등
- 다. 그 밖에 참고사항 등
- 라. 제출방법
 - 우 편: 강원도 춘천시 영서로 2854 강원도교육청 더나은교육추진단
 - e-mail: nges79@korea.kr

4. 기타

그 밖에 자세한 사항은 강원도교육청 더나은교육추진단(담당자 남궁은숙, TEL: 033-258-5347)으로 문의하여 주시기 바랍니다.

- 붙임 1. 강원도교육청 행정기구 설치조례 일부개정조례안 1부.
- 2. 입법예고 의견서식 1부. 끝.

[붙임 1]

강원도교육청 행정기구 설치조례 일부개정조례안

강원도교육청 행정기구 설치조례 일부를 다음과 같이 개정한다.

제4조 중 “교육국과”를 “정책국, 교육국 및”으로 한다.

제5조를 다음과 같이 한다.

제5조(정책국) 정책국장은 다음 각 호의 사항을 분장한다.

1. 교육정책 기획 및 조정에 관한 사항
2. 주요업무계획 수립 및 평가에 관한 사항
3. 교육협력에 관한 사항
4. 교권보호에 관한 사항
5. 행정관리, 조직·정원 등에 관한 사항
6. 교원·지방공무원·교육공무직 단체와의 교섭 및 단체협약에 관한 사항
7. 재난 및 안전관리 총괄·조정 에 관한 사항
8. 교육복지에 관한 사항
9. 학교급식에 관한 사항
10. 평생교육 진흥에 관한 사항
11. 그 밖에 교육규칙으로 정하는 사항

제5조2를 다음과 같이 신설한다.

제5조2(교육국) 교육국장은 다음 각 호의 사항을 분장한다.

1. 각급 학교의 장학 및 교육과정 운영지도에 관한 사항
2. 유아교육, 특수교육에 관한 사항
3. 교육공무원의 인사·복무·후생복지에 관한 사항
4. 직업교육 및 취업지원에 관한 사항
5. 진로 및 진학에 관한 사항
6. 생활교육 및 보건교육에 관한 사항
7. 학교체육 지도 및 체육행사 지원에 관한 사항
8. 인성·인권·생태·통일교육에 관한 사항
9. 학교문화예술교육에 관한 사항
10. 지역사회 공동체와의 소통에 관한 사항
11. 과학, 정보, 발명, 영재교육에 관한 사항
12. 그 밖에 교육규칙으로 정하는 사항

제6조를 다음과 같이 한다.

제6조(행정국) 행정국장은 다음 각 호의 사항을 분장한다.

1. 총무·행사 및 기록물 관리에 관한 사항
2. 지방공무원 인사·복무·후생복지에 관한 사항
3. 교육행정 전산화에 관한 사항
4. 예산의 편성·운영 및 재정계획에 관한 사항

- 5. 교육공무직 인사·복무·후생복지에 관한 사항
- 6. 학생수용계획 및 학교설립계획 수립에 관한 사항
- 7. 자금의 운용, 회계 및 결산에 관한 사항
- 8. 국·공유재산 취득, 처분, 관리에 관한 사항
- 9. 교육시설 확충 및 개선에 관한 사항
- 10. 그 밖에 교육규칙으로 정하는 사항

부칙

이 조례는 2023년 3월 1일부터 시행한다.

신 · 구조문대비표

현 행	개 정 안
제4조(국의 설치) 강원도교육청에 <u>교육국</u> 과 행정국을 둔다.	제4조(국의 설치) ----- <u>정책국, 교육국</u> 및 -----.
제5조(교육국) <u>교육국장</u> 은 다음 각 호의 사항을 분장한다.	제5조(정책국) <u>정책국장</u> - -----.
1. <u>유아교육 및 초·중등교육</u>	1. <u>교육정책 기획 및 조정</u> 에 관한 사항
2. <u>교원의 복무 및 인사관리</u>	2. <u>주요업무계획 수립 및 평가</u> 에 관한 사항
3. <u>교육정보화 및 과학·산업교육의 육성</u>	3. <u>교육협력</u> 에 관한 사항
4. <u>학교체육, 학교보건 및 학교급식에 관한 사항</u>	4. <u>교권보호</u> 에 관한 사항
<신 설>	5. <u>행정관리, 조직·정원</u> 등에 관한 사항
<신 설>	6. <u>교원·지방공무원·교육공무직 단체와의 교섭 및 단체협약</u> 에 관한 사항
<신 설>	7. <u>재난 및 안전관리 총괄·조정</u> 에 관한 사항
<신 설>	8. <u>교육복지</u> 에 관한 사항
<신 설>	9. <u>학교급식</u> 에 관한 사항
<신 설>	10. <u>평생교육 진흥</u> 에 관한 사항
<신 설>	11. <u>그 밖에 교육규칙으로 정하는 사항</u>
<신 설>	제5조2(교육국) <u>교육국장</u> 은 다음 각 호의 사항을 분장한다.
<신 설>	1. <u>각급 학교의 장학 및 교육과정 운영지도</u> 에 관한 사항

현 행	개 정 안
<신 설>	2. 유아교육, 특수교육에 관한 사항
<신 설>	3. 교육공무원의 인사·복무·후생복지에 관한 사항
<신 설>	4. 직업교육 및 취업지원에 관한 사항
<신 설>	5. 진로 및 진학에 관한 사항
<신 설>	6. 생활교육 및 보건의교육에 관한 사항
<신 설>	7. 학교체육 지도 및 체육행사 지원에 관한 사항
<신 설>	8. 인성·인권·생태·통일교육에 관한 사항
<신 설>	9. 학교문화예술교육에 관한 사항
<신 설>	10. 지역사회 공동체와의 소통에 관한 사항
<신 설>	11. 과학, 정보, 발명, 영재교육에 관한 사항
<신 설>	12. 그 밖에 교육규칙으로 정하는 사항
제6조(행정국) 행정국장은 다음 각 호의 사항을 분장한다.	제6조(행정국) -----
1. 지방공무원의 복무 및 인사관리	1. 총무·행사 및 기록물 관리에 관한 사항
2. 교육행정에 관한 사항	2. 지방공무원 인사·복무·후생복지에 관한 사항
3. 교육제정에 관한 사항	3. 교육행정 전산화에 관한 사항
4. 교육시설 계획과 집행 및 감독	4. 예산의 편성·운영 및 재정계획에 관한 사항
5. 평생교육의 진흥	5. 교육공무직 인사·복무·후생복지에 관한 사항
<신 설>	6. 학생수용계획 및 학교설립계획 수립에 관한 사항
<신 설>	7. 자금의 운용, 회계 및 결산에 관한 사항
<신 설>	8. 국·공유재산 취득, 처분, 관리에 관한 사항
<신 설>	9. 교육시설 확충 및 개선에 관한 사항
<신 설>	10. 그 밖에 교육규칙으로 정하는 사항

[붙임 2]

강원도교육청 행정기구 설치조례 일부개정조례안
입법예고 의견서

인적사항	주 소			
	성 명		E-mail	
			연락처	
개정안		수정요구		수정사유
제0조(00)		제0조(00)		○ -

※ 참고자료:

시 군 행정

춘천시 고시 제2022-438호

춘천 도시관리계획(한원 춘천 관광단지: 용도지역·지구) 결정(변경)에 따른 지형도면 승인 고시

- 1. 강원도 고시 제2022-358호(2022. 10. 14.)로 고시된 춘천 도시관리계획(용도지역 및 용도지구) 결정(변경) 사항에 대하여 「국토의 계획 및 이용에 관한 법률」 제32조, 같은법 시행령 제27조 및 「토지이용규제 기본법」 제8조 및 같은법 시행령 제7조에 따라 다음과 같이 지형도면을 승인 고시합니다.
- 2. 관계도서는 춘천시청 도시계획과에 비치하여 토지소유자 및 일반인에게 보입니다.

2022년 10월 14일

춘 천 시 장

가. 결정(변경) 취지

- 「관광진흥법」 제52조에 따라 지정된 한원 춘천 관광단지가 같은 법 제56조 제1항 및 제5항에 따라 지정 실효 고시되어 의제협의를 용도지역 및 용도지구를 당초 지역·지구로 환원 및 폐지하기 위하여 “춘천 도시관리계획(용도지역 및 용도지구) 결정(변경)”을 하고자 함.

나. 위 치: 강원도 춘천시 신동면 혈동리 산195번지 일원

다. 면 적: 745,853㎡

라. 춘천 도시관리계획(용도지역 및 용도지구) 결정(변경) 조서 및 사유서: 별첨조서 참조

마. 춘천 도시관리계획(용도지역 및 용도지구) 결정(변경)에 따른 지형도면: 실음생략

- 1) 용도지역 결정(변경) 승인 조서
 - 가) 용도지역 결정(변경) 조서(총괄)

구 분		면 적(㎡)			구성비 (%)	비고	
		기 정	변 경	변경 후			
총 계		1,116,411,565.5	-	1,116,411,565.5	100.00		
도시 지역	계	335,307,383.1	-	335,307,383.1	30.03		
	주거 지역	소 계	21,302,172.4	-	21,302,172.4	1.91	
		제1종전용주거지역	137,995.0	-	137,995.0	0.01	
		제1종일반주거지역	5,655,818.3	-	5,655,818.3	0.51	

구 분			면 적(m ²)			구성비 (%)	비고
			기 정	변 경	변경 후		
도시 지역	주거 지역	제2종일반주거지역	13,067,107.2	-	13,067,107.2	1.17	
		제3종일반주거지역	1,369,799.9	-	1,369,799.9	0.12	
		준주거지역	1,071,452.0	-	1,071,452.0	0.10	
	상업 지역	소 계	1,682,031.8	-	1,682,031.8	0.15	
		일반상업지역	1,682,031.8	-	1,682,031.8	0.15	
	공업 지역	소 계	3,248,019.2	-	3,248,019.2	0.29	
		일반공업지역	2,643,444.2	-	2,643,444.2	0.24	
		준공업지역	604,575.0	-	604,575.0	0.05	
	녹지 지역	소 계	307,889,567.7	-	307,889,567.7	27.58	
		보전녹지지역	214,409,148.0	-	214,409,148.0	19.21	
		생산녹지지역	18,333,047.0	-	18,333,047.0	1.64	
		자연녹지지역	75,147,372.7	-	75,147,372.7	6.73	
	용도지역미지정		1,185,592.0	-	1,185,592.0	0.11	
	계			781,104,182.4	-	781,104,182.4	69.97
비도시 지역	관리 지역	소 계	141,275,191.4	감)452,083	140,823,108.4	12.65	
		계획관리지역	82,734,956.4	감)483,222	82,251,734.4	7.41	
		생산관리지역	14,569,196.0	-	14,569,196.0	1.31	
		보전관리지역	43,971,039.0	증)31,139	44,002,178.0	3.94	
	농림지역	461,963,706.0	증)452,083	462,415,789.0	41.38		
	자연환경보전지역	177,865,285.0	-	177,865,285.0	15.93		

※ 기정: 춘천시 고시 제2022-216호(2022. 5. 26.) 춘천 퇴계제2농공단지 산업단지 실시계획변경 승인 고시

나) 용도지역 결정(변경) 승인 사유서

도면표시 번호	위 치	용 도 지 역		면적 (㎡)	용적률 (%)	결정(변경)사유
		기 정	변 경			
-	신동면 혈동리 산195번지 일원	계획관리지역 (745,853㎡)	보전관리지역	31,139	80% 이하	○ 「관광진흥법」 제52조에 따라 지정된 한원 춘천 관광단지가 같은 법 제56조 제1항 및 제5항에 따라 지정 실효 고시되어 의제협의를된 용도지역 환원(변경)
			계획관리지역	260,914	100% 이하	
			농림지역	453,800	80% 이하	

2) 용도지구 결정(변경) 승인 조서

가) 용도지구 결정(변경) 조서

구분	도면 표시 번호	지구명	지구의 세분	위치	면적(㎡)			최초 결정일	비고
					기 정	변 경	변경후		
폐지	1	개발 진흥지구	관광·휴양 개발진흥지구	신동면 혈동리 산195번지 일원	745,853	감)745,853	-	강원도 고시 제2012-221호 (2012. 6. 29.)	

나) 용도지구 결정(변경) 사유서

도면표시 번호	지구명	변경내용	결정(변경)사유
1	개발진흥지구	○ 폐지 - A=745,853㎡→0㎡	○ 「관광진흥법」 제52조에 따라 지정된 한원 춘천 관광단지가 같은 법 제56조 제1항 및 제5항에 따라 지정 실효 고시되어 의제협의를된 용도지구를 폐지하고자 함.

춘천시 고시 제2022-439호

춘천 도시관리계획(한원 춘천 관광단지: 지구단위계획 및 구역) 결정(변경)
및 지형도면 승인 고시

1. 강원도 고시 제2018-79호(2018. 2. 23.)로 관광단지 지정 실효 고시된 춘천 도시관리계획(한원 춘천 관광단지: 지구단위계획 및 구역)에 대하여 「국토의 계획 및 이용에 관한 법률」 제30조 및 제50조에 따라 결정(변경) 고시하고, 같은 법 제32조, 「토지이용규제 기본법」 제8조 및 같은 법 시행령 제7조, 「강원도 사무위임조례」 별표1에 따라 지형도면을 승인 고시합니다.
2. 관계도서는 춘천시청 도시계획과에 비치하여 토지소유자 및 일반인에게 보입니다.

2022년 10월 14일

춘 천 시 장

가. 결정(변경) 취지

- 춘천시 신동면 혈동리 195번지 일원의 「관광진흥법」 제56조에 따라 관광단지 지정 실효 고시된 한원 춘천 관광단지에 대하여 의제협의된 지구단위계획 및 구역을 폐지하고자 함.

나. 도시관리계획(지구단위계획 및 구역) 결정(변경) 조서 및 지형도면 승인 조서

1) 지구단위계획구역 결정(변경) 조서

가) 지구단위계획구역 결정(변경) 조서(변경있음)

구분	도면 표시 번호	구역 명	구역의 세분	위 치	면 적(m ²)			최 초 결정일	비고
					기 정	변 경	변경후		
폐지	97	한원춘천 관광단지 조성지구	관광·휴양형 지구단위계획구역	신동면 혈동리 산195번지 일원	745,853	감)745,853	-	2012. 6. 29. (강원도 고시 제2012-221호)	

나) 지구단위계획구역 결정(변경) 사유서

도면표시 번호	위치	면적	결정사유
97	신동면 혈동리 산195번지 일원	○ 폐지 - A=745,853m ² →0m ²	「관광진흥법」 제52조에 따라 지정된 한원 춘천 관광단지가 같은 법 제56조에 따라 지정 실효 고시되어 의제협의된 지구 단위계획구역을 폐지하고자 함.

2) 지구단위계획 결정(변경) 조서

가) 가구의 규모와 조성에 관한 결정(변경) 조서(변경있음)

도면가구번호		가구명	가 구				비고
기정	변경		위 치	기정 (㎡)	변경 (㎡)	변경후 (㎡)	
합 계			혈동리 산195임 일원	745,853	감)745,853	-	
관광휴양시설지구			혈동리 산82임 일원	471,505.25	감)471,505.25	-	
①-1	-	관광숙박시설용지	혈동리 293전 일원	18,255	감)18,255	-	
①-2	-	생활숙박시설용지	혈동리 산82임 일원	82,664.24	감)82,664.24	-	
①-3	-	운동오락시설용지	혈동리 산195임 일원	346,999.01	감)346,999.01	-	
①-4	-	휴양문화시설용지	혈동리 304전 일원	20,183	감)20,183	-	
①-5	-	상가시설용지	혈동리 290답 일원	3,404	감)3,404	-	
공공시설지구			혈동리 산24-3임 일원	35,408.75	감)35,408.75	-	
②-1	-	공공시설용지	혈동리 산24-3임 일원	35,408.75	감)35,408.75	-	
녹 지 지 구			혈동리 산69-1임 일원	238,939	감)238,939	-	
③-1	-	녹지시설용지	혈동리 산69-1임 일원	238,939	감)238,939	-	

나) 가구의 규모와 조성에 관한 결정(변경) 사유서

도면표시 번호	위치	면적	결정사유
97	신동면 혈동리 산195번지 일원	○ 폐지 - A=745,853㎡→0㎡	「관광진흥법」 제52조에 따라 지정된 한원 춘천 관광단지가 같은 법 제56조에 따라 지정 실효 고시되어 의제협의된 지구단위계획을 폐지하고자 함.

다) 획지의 규모와 조성에 관한 결정(변경) 조서(변경있음)

구분	획지번호		위 치	면 적(㎡)			비고
	기 정	변 경		기 정	변 경	변경후	
합 계				745,853	감)745,853	-	
①	관광휴양시설지구		-	혈동리 산70임 일원	471,505.25	471,496.24	-
	1	숙박시설용지	-	혈동리 295전 일원	18,255	감)18,255	-
		1	관광호텔	-	혈동리 295전 일원	18,255	감)18,255

구분	획지번호		위 치	면 적(m ²)			비고	
	기 정	변 경		기 정	변 경	변경후		
①	2	생활숙박시설용지	-	혈동리 산70임 일원	82,664.24	82,664.24	-	
		1 테라스형 I block	-	혈동리 산70임 일원	12,534	감)12,534	-	
		2 테라스형 II block	-	혈동리 산70임 일원	17,564	감)17,564	-	
		3 TA-01	-	혈동리 산83임 일원	4,670.86	감)4,670.86	-	
		4 TA-02	-	혈동리 산81임 일원	10,812.34	감)10,812.34	-	
		5 듀플렉스 D-01	-	혈동리 395전 일원	903.19	감)903.19	-	
		6 단독형 BH-01	-	혈동리 392임 일원	797.30	감)797.30	-	
		7 단독형 DBH-01	-	혈동리 392임 일원	863.27	감)863.27	-	
		8 단독형 DBH-02	-	혈동리 산82임 일원	792.93	감)792.93	-	
		9 단독형 SA-01	-	혈동리 산82임 일원	558.74	감)558.74	-	
		10 단독형 KA-01	-	혈동리 393전 일원	778.68	감)778.68	-	
		11 스마트 ST-01	-	혈동리 산24-3임 일원	2,198.29	감)2,198.29	-	
		12 스마트 ST-02	-	혈동리 산24-3임 일원	2,134.50	감)2,134.50	-	
		13 스마트 ST-03	-	혈동리 산24-3임 일원	1,631.65	감)1,631.65	-	
		14 TH-01	-	혈동리 산83임 일원	2,997.93	감)2,997.93	-	
		15 TH-02	-	혈동리 산82임 일원	4,520.56	감)4,520.56	-	
16 테라스형III block	-	혈동리 산194일원	18,906	감)18,906	-			
3	운동오락시설용지	-	혈동리 산195임 일원	346,999.01	감)346,990.0	-		
	1 회원제골프장	-	혈동리 산195임 일원	341,769.01	감)341,769.01	-		
	2 승마장	-	혈동리 산22임 일원	5,230	감)5,230	-		
4	휴양문화시설용지	-	혈동리 304전 일원	20,183	감)20,183	-		
	1 화목원	-	혈동리 304전 일원	7,491	감)7,491	-		
	2 친환경농장	-	혈동리 327전 일원	7,193	감)7,193	-		
	3 전시관(아트 갤러리)	-	혈동리 산24-3임 일원	2,745	감)2,745	-		
	4 바베큐가든	-	혈동리 산70임 일원	1,323	감)1,323	-		
	5 힐링가든	-	혈동리 산82임 일원	1,431	감)1,431	-		

구분	획지번호		위 치	면 적(m ²)			비고
	기 정	변 경		기 정	변 경	변경후	
①	5	상가시설용지	-	혈동리 290답 일원	3,404	감)3,404	-
		1 테마상가	-	혈동리 290답 일원	3,404	감)3,404	-
②	공공시설지구		-	혈동리 산24-3임 일원	35,408.75	35,408.75	-
	1	공공시설용지	-	혈동리 산24-3임 일원	35,408.75	감)35,408.75	-
		1 도로	-	혈동리 산24-3임 일원	32,085	감)32,085	-
		2 관리동	-	혈동리 산82임 일원	1,017.79	감)1,017.79	-
		3 GLASS HOUSE	-	혈동리 산82임 일원	2,305.96	감)2,305.96	-
③	녹지지구		-	혈동리 산69-1임 일원	238,939	감)238,939	-
	1	녹지용지	-	혈동리 산69-1임 일원	238,939	감)238,939	-
		1 원형보전녹지	-	혈동리 산69-1임 일원	159,746	감)159,746	-
		2 조성녹지	-	혈동리 산69-1임 일원	64,679	감)64,679	-
		3 완충녹지	-	혈동리 산22임 일원	14,514	감)14,514	-

라) 건축물에 대한 용도·건폐율·용적률·높이 등에 관한 결정(변경)조서(변경있음)

구 분	도면 표시 번호	위 치	구 분	계 획 내 용	
폐지	①-1-1	춘천시 신동면 혈동리 295번지 일원	허용용도	· 건축법시행령 제3조의4 별표1 제15호 숙박시설중 나항의 관광숙박시설	
			불허용도	· 허용용도 이외의 용도	
			건 폐 율	· 40%이하	
			용 적 률	· 70%이하	
			높 이	· 최고: 5층	· 최저: -
			배 치	· 도면참조	
			형 태	· 지붕: 경사형지붕 설치 권장 · 담장: 화관목류의 생울타리 설치 권장	
			색 채	· 춘천시 경관 형성 기본계획내 색채계획에 따름	
			건 축 선	-	

구 분	도면 표시 번호	위 치	구 분	계 획 내 용	
폐지	①-2-1	춘천시 신동면 혈동리 산76번지 일원	허용용도	· 건축법시행령 제3조의4 별표1 제15호 숙박시설중 가항의 생활숙박시설 · 「공중위생관리법」시행령 제4조에 따른 숙박업(생활)	
			불허용도	· 허용용도 이외의 용도	
			건 폐 율	· 40%이하	
			용 적 률	· 70%이하	
			높 이	· 최고: 5층	· 최저: -
			배 치	· 도면참조	
			형 태	· 지붕: 경사형지붕 설치 권장 · 담장: 화관목류의 생울타리 설치 권장	
			색 채	· 춘천시 경관 형성 기본계획내 색채계획에 따름	
			건 축 선	-	
폐지	①-2-2	춘천시 신동면 혈동리 산70번지 일원	허용용도	· 건축법시행령 제3조의4 별표1 제15호 숙박시설중 가항의 생활숙박시설 · 「공중위생관리법」시행령 제4조에 따른 숙박업(생활)	
			불허용도	· 허용용도 이외의 용도	
			건 폐 율	· 40%이하	
			용 적 률	· 80%이하	
			높 이	· 최고: 5층	· 최저: -
			배 치	· 도면참조	
			형 태	· 지붕: 경사형지붕 설치 권장 · 담장: 화관목류의 생울타리 설치 권장	
			색 채	· 춘천시 경관 형성 기본계획내 색채계획에 따름	
			건 축 선	-	

구 분	도면 표시 번호	위 치	구 분	계 획 내 용	
폐지	①-2-3	춘천시 신동면 혈동리 산70번지 일원	허용용도	· 건축법시행령 제3조의4 별표1 제15호 숙박시설중 가항의 생활숙박시설 · 「공중위생관리법」시행령 제4조에 따른 숙박업(생활)	
			불허용도	· 허용용도 이외의 용도	
			건 폐 율	· 40%이하	
			용 적 륜	· 80%이하	
			높 이	· 최고: 3층	· 최저: -
			배 치	· 도면참조	
			형 태	· 지붕: 경사형지붕 설치 권장 · 담장: 화관목류의 생울타리 설치 권장	
			색 채	· 춘천시 경관 형성 기본계획내 색채계획에 따름	
			건 축 선	-	
폐지	①-2-4	춘천시 신동면 혈동리 산70번지 일원	허용용도	· 건축법시행령 제3조의4 별표1 제15호 숙박시설중 가항의 생활숙박시설 · 「공중위생관리법」시행령 제4조에 따른 숙박업(생활)	
			불허용도	· 허용용도 이외의 용도	
			건 폐 율	· 40%이하	
			용 적 륜	· 80%이하	
			높 이	· 최고: 3층	· 최저: -
			배 치	· 도면참조	
			형 태	· 지붕: 경사형지붕 설치 권장 · 담장: 화관목류의 생울타리 설치 권장	
			색 채	· 춘천시 경관 형성 기본계획내 색채계획에 따름	
			건 축 선	-	

구 분	도면 표시 번호	위 치	구 분	계 획 내 용	
폐지	①-2-5	춘천시 신동면 혈동리 산70번지 일원	허용용도	· 건축법시행령 제3조의4 별표1 제15호 숙박시설중 가항의 생활숙박시설 · 「공중위생관리법」시행령 제4조에 따른 숙박업(생활)	
			불허용도	· 허용용도 이외의 용도	
			건 폐 율	· 40%이하	
			용 적 률	· 80%이하	
			높 이	· 최고: 3층	· 최저: -
			배 치	· 도면참조	
			형 태	· 지붕: 경사형지붕 설치 권장 · 담장: 화관목류의 생울타리 설치 권장	
			색 채	· 춘천시 경관 형성 기본계획내 색채계획에 따름	
			건 축 선	-	
폐지	①-2-6	춘천시 신동면 혈동리 산70번지 일원	허용용도	· 건축법시행령 제3조의4 별표1 제15호 숙박시설중 가항의 생활숙박시설 · 「공중위생관리법」시행령 제4조에 따른 숙박업(생활)	
			불허용도	· 허용용도 이외의 용도	
			건 폐 율	· 40%이하	
			용 적 률	· 80%이하	
			높 이	· 최고: 3층	· 최저: -
			배 치	· 도면참조	
			형 태	· 지붕: 경사형지붕 설치 권장 · 담장: 화관목류의 생울타리 설치 권장	
			색 채	· 춘천시 경관 형성 기본계획내 색채계획에 따름	
			건 축 선	-	

구 분	도면 표시 번호	위 치	구 분	계 획 내 용	
폐지	①-2-7	춘천시 신동면 혈동리 산70번지 일원	허용용도	· 건축법시행령 제3조의4 별표1 제15호 숙박시설중 가항의 생활숙박시설 · 「공중위생관리법」시행령 제4조에 따른 숙박업(생활)	
			불허용도	· 허용용도 이외의 용도	
			건 폐 율	· 40%이하	
			용 적 륜	· 80%이하	
			높 이	· 최고: 3층	· 최저: -
			배 치	· 도면참조	
			형 태	· 지붕: 경사형지붕 설치 권장 · 담장: 화관목류의 생울타리 설치 권장	
			색 채	· 춘천시 경관 형성 기본계획내 색채계획에 따름	
			건 축 선	-	
폐지	①-2-8	춘천시 신동면 혈동리 산70번지 일원	허용용도	· 건축법시행령 제3조의4 별표1 제15호 숙박시설중 가항의 생활숙박시설 · 「공중위생관리법」시행령 제4조에 따른 숙박업(생활)	
			불허용도	· 허용용도 이외의 용도	
			건 폐 율	· 40%이하	
			용 적 륜	· 80%이하	
			높 이	· 최고: 3층	· 최저: -
			배 치	· 도면참조	
			형 태	· 지붕: 경사형지붕 설치 권장 · 담장: 화관목류의 생울타리 설치 권장	
			색 채	· 춘천시 경관 형성 기본계획내 색채계획에 따름	
			건 축 선	-	

구 분	도면 표시 번호	위 치	구 분	계 획 내 용	
폐지	①-2-9	춘천시 신동면 혈동리 산70번지 일원	허용용도	· 건축법시행령 제3조의4 별표1 제15호 숙박시설중 가항의 생활숙박시설 · 「공중위생관리법」시행령 제4조에 따른 숙박업(생활)	
			불허용도	· 허용용도 이외의 용도	
			건 폐 율	· 40%이하	
			용 적 률	· 80%이하	
			높 이	· 최고: 3층	· 최저: -
			배 치	· 도면참조	
			형 태	· 지붕: 경사형지붕 설치 권장 · 담장: 화관목류의 생울타리 설치 권장	
			색 채	· 춘천시 경관 형성 기본계획내 색채계획에 따름	
			건 축 선	-	
폐지	①-2-10	춘천시 신동면 혈동리 산70번지 일원	허용용도	· 건축법시행령 제3조의4 별표1 제15호 숙박시설중 가항의 생활숙박시설 · 「공중위생관리법」시행령 제4조에 따른 숙박업(생활)	
			불허용도	· 허용용도 이외의 용도	
			건 폐 율	· 40%이하	
			용 적 률	· 80%이하	
			높 이	· 최고: 3층	· 최저: -
			배 치	· 도면참조	
			형 태	· 지붕: 경사형지붕 설치 권장 · 담장: 화관목류의 생울타리 설치 권장	
			색 채	· 춘천시 경관 형성 기본계획내 색채계획에 따름	
			건 축 선	-	

구 분	도면 표시 번호	위 치	구 분	계 획 내 용	
폐지	①-2-11	춘천시 신동면 혈동리 산70번지 일원	허용용도	· 건축법시행령 제3조의4 별표1 제15호 숙박시설중 가항의 생활숙박시설 · 「공중위생관리법」시행령 제4조에 따른 숙박업(생활)	
			불허용도	· 허용용도 이외의 용도	
			건 폐 율	· 40%이하	
			용 적 륜	· 80%이하	
			높 이	· 최고: 3층	· 최저: -
			배 치	· 도면참조	
			형 태	· 지붕: 경사형지붕 설치 권장 · 담장: 화관목류의 생울타리 설치 권장	
			색 채	· 춘천시 경관 형성 기본계획내 색채계획에 따름	
			건 축 선	-	
폐지	①-2-12	춘천시 신동면 혈동리 산70번지 일원	허용용도	· 건축법시행령 제3조의4 별표1 제15호 숙박시설중 가항의 생활숙박시설 · 「공중위생관리법」시행령 제4조에 따른 숙박업(생활)	
			불허용도	· 허용용도 이외의 용도	
			건 폐 율	· 40%이하	
			용 적 륜	· 80%이하	
			높 이	· 최고: 3층	· 최저: -
			배 치	· 도면참조	
			형 태	· 지붕: 경사형지붕 설치 권장 · 담장: 화관목류의 생울타리 설치 권장	
			색 채	· 춘천시 경관 형성 기본계획내 색채계획에 따름	
			건 축 선	-	

구 분	도면 표시 번호	위 치	구 분	계 획 내 용	
폐지	①-2-13	춘천시 신동면 혈동리 산70번지 일원	허용용도	· 건축법시행령 제3조의4 별표1 제15호 숙박시설중 가항의 생활숙박시설 · 「공중위생관리법」시행령 제4조에 따른 숙박업(생활)	
			불허용도	· 허용용도 이외의 용도	
			건 폐 율	· 40%이하	
			용 적 률	· 80%이하	
			높 이	· 최고: 3층	· 최저: -
			배 치	· 도면참조	
			형 태	· 지붕: 경사형지붕 설치 권장 · 담장: 화관목류의 생울타리 설치 권장	
			색 채	· 춘천시 경관 형성 기본계획내 색채계획에 따름	
			건 축 선	-	
폐지	①-2-14	춘천시 신동면 혈동리 산82번지 일원	허용용도	· 건축법시행령 제3조의4 별표1 제15호 숙박시설중 가항의 생활숙박시설 · 「공중위생관리법」시행령 제4조에 따른 숙박업(생활)	
			불허용도	· 허용용도 이외의 용도	
			건 폐 율	· 40%이하	
			용 적 률	· 60%이하	
			높 이	· 최고: 3층	· 최저: -
			배 치	· 도면참조	
			형 태	· 지붕: 경사형지붕 설치 권장 · 담장: 화관목류의 생울타리 설치 권장	
			색 채	· 춘천시 경관 형성 기본계획내 색채계획에 따름	
			건 축 선	-	

구 분	도면 표시 번호	위 치	구 분	계 획 내 용	
폐지	①-2-15	춘천시 신동면 혈동리 산82번지 일원	허용용도	· 건축법시행령 제3조의4 별표1 제15호 숙박시설중 가항의 생활숙박시설 · 「공중위생관리법」시행령 제4조에 따른 숙박업(생활)	
			불허용도	· 허용용도 이외의 용도	
			건 폐 율	· 40%이하	
			용 적 률	· 60%이하	
			높 이	· 최고: 3층	· 최저: -
			배 치	· 도면참조	
			형 태	· 지붕: 경사형지붕 설치 권장 · 담장: 화관목류의 생울타리 설치 권장	
			색 채	· 춘천시 경관 형성 기본계획내 색채계획에 따름	
			건 축 선	-	
폐지	①-2-16	춘천시 신동면 혈동리 194번지 일원	허용용도	· 건축법시행령 제3조의4 별표1 제15호 숙박시설중 가항의 생활숙박시설 · 「공중위생관리법」시행령 제4조에 따른 숙박업(생활)	
			불허용도	· 허용용도 이외의 용도	
			건 폐 율	· 30%이하	
			용 적 률	· 80%이하	
			높 이	· 최고: 5층	· 최저: -
			배 치	· 도면참조	
			형 태	· 지붕: 경사형지붕 설치 권장 · 담장: 화관목류의 생울타리 설치 권장	
			색 채	· 춘천시 경관 형성 기본계획내 색채계획에 따름	
			건 축 선	-	

구 분	도면 표시 번호	위 치	구 분	계 획 내 용	
폐지	①-3-1	춘천시 신동면 혈동리 산195번지 일원	허용용도	· 건축법시행령 제3조의4 별표1 제13호 운동시설 중 다항의 골프장 부대시설	
			불허용도	· 허용용도 이외의 용도	
			건 폐 율	· 1%이하	
			용 적 률	· 1%이하	
			높 이	· 최고: 2층	· 최저: -
			배 치	· 도면참조	
			형 태	· 지붕: 경사형지붕 설치 권장 · 담장: 화관목류의 생울타리 설치 권장	
			색 채	· 춘천시 경관 형성 기본계획내 색채계획에 따름	
			건 축 선	-	
폐지	①-3-2	춘천시 신동면 혈동리 산22번지 일원	허용용도	· 건축법시행령 제3조의4 별표1 제13호 운동시설 중 다항의 승마장	
			불허용도	· 허용용도 이외의 용도	
			건 폐 율	· 20%이하	
			용 적 률	· 20%이하	
			높 이	· 최고: 3층	· 최저: -
			배 치	· 도면참조	
			형 태	· 지붕: 경사형지붕 설치 권장 · 담장: 화관목류의 생울타리 설치 권장	
			색 채	· 춘천시 경관 형성 기본계획내 색채계획에 따름	
			건 축 선	-	

구 분	도면 표시 번호	위 치	구 분	계 획 내 용	
폐지	①-4-3	춘천시 신동면 혈동리 산24-3번지 일원	허용용도	· 건축법시행령 제3조의4 별표1 제5호 문화 및 집회시설 중 라향의 전시장	
			불허용도	· 허용용도 이외의 용도	
			건 폐 율	· 20%이하	
			용 적 률	· 20%이하	
			높 이	· 최고: 3층	· 최저: -
			배 치	· 도면참조	
			형 태	· 지붕: 경사형지붕 설치 권장 · 담장: 화관목류의 생울타리 설치 권장	
			색 채	· 춘천시 경관 형성 기본계획내 색채계획에 따름	
			건 축 선	-	
폐지	①-5-1	춘천시 신동면 혈동리 290번지 일원	허용용도	· 건축법시행령 제3조의4 별표1 제4호 제2종 근린생활시설 및 제7호의 판매시설중 다항의 상점	
			불허용도	· 허용용도 이외의 용도	
			건 폐 율	· 60%이하	
			용 적 률	· 100%이하	
			높 이	· 최고: 4층	· 최저: -
			배 치	· 도면참조	
			형 태	· 지붕: 경사형지붕 설치 권장 · 담장: 화관목류의 생울타리 설치 권장	
			색 채	· 춘천시 경관 형성 기본계획내 색채계획에 따름	
			건 축 선	-	

구 분	도면 표시 번호	위 치	구 분	계 획 내 용	
페이지	②-1-2	춘천시 신동면 혈동리 290번지 일원	허용용도	· 건축법시행령 제3조의4 별표1 제27호 관광휴게시설	
			불허용도	· 허용용도 이외의 용도	
			건 폐 율	· 60%이하	
			용 적 률	· 120%이하	
			높 이	· 최고: 4층	· 최저: -
			배 치	· 도면참조	
			형 태	· 지붕: 경사형지붕 설치 권장 · 담장: 화관목류의 생울타리 설치 권장	
			색 채	· 춘천시 경관 형성 기본계획내 색채계획에 따름	
			건 축 선	-	
페이지	②-1-3	춘천시 신동면 혈동리 290번지 일원	허용용도	· 건축법시행령 제3조의4 별표1 제27호 관광휴게시설	
			불허용도	· 허용용도 이외의 용도	
			건 폐 율	· 60%이하	
			용 적 률	· 120%이하	
			높 이	· 최고: 4층	· 최저: -
			배 치	· 도면참조	
			형 태	· 지붕: 경사형지붕 설치 권장 · 담장: 화관목류의 생울타리 설치 권장	
			색 채	· 춘천시 경관 형성 기본계획내 색채계획에 따름	
			건 축 선	-	

마) 춘천 도시관리계획(지구단위계획 및 구역) 결정(변경)도 및 지형도면: 실음생략

춘천시 고시 제2022-440호

춘천 도시관리계획(추곡약수터 지구단위계획 및 구역) 결정(변경)
및 지형도면 승인 고시

1. 추곡약수터 관광휴양형 명품마을 조성사업의 일환으로 춘천시 고시 제2016-98호(2016. 3. 24.)로 결정되고 춘천시 고시 제2020-30호(2020. 7. 10.)로 결정(변경) 고시된 춘천 도시관리계획(추곡약수터 지구단위계획 및 구역)에 대하여 「국토의 계획 및 이용에 관한 법률」 제30조 및 제50조에 따라 결정(변경) 고시하고, 같은 법 제32조, 「토지이용규제 기본법」 제8조 및 같은 법 시행령 제7조, 「강원도 사무위임조례」 별표1에 따라 지형도면을 승인 고시합니다.
2. 관계도서는 춘천시청 도시계획과에 비치하여 토지소유자 및 일반인에게 보입니다.

2022년 10월 14일

춘 천 시 장

가. 결정(변경) 취지

- 추곡약수터 관광휴양형 명품마을 조성사업에 대하여 지적불부합 등 현지 여건 변경사항을 반영하기 위하여 춘천 도시관리계획(추곡약수터 지구단위계획 및 구역) 결정(변경)하고자 함.

나. 위치: 강원도 춘천시 북산면 추곡리 산177-2번지 일원

다. 도시관리계획(지구단위계획 및 구역) 결정(변경) 및 지형도면 승인 조서

1) 지구단위계획구역 결정(변경) 조서

- 지구단위계획구역 결정(변경) 조서(변경있음)

구 분	도면표시 번호	구 역 명	구역의 세분	위 치	면 적(m ²)			최 초 결정일
					기 정	변 경	변경후	
변경	104	추곡약수터 지구단위계획구역	관광 휴양형	북산면 추곡리 산177-2 일원	31,446	증)1,575	33,021	2016. 3. 24. (춘천시 고시 제2016-98호)

- 지구단위계획구역 결정(변경) 사유서

도면표시 번호	구역명	변경내용	변경사유
104	추곡약수터 지구단위계획구역	○ 면적 - A=31,446m ² →33,021m ² , 증) 1,575m ²	○ 지적불부합 등 현지 여건 변경사항을 반영한 지구단위계획구역 변경

2) 도시계획시설 결정(변경) 조서

가) 교통시설 결정(변경) 조서

(1) 주차장

○주차장 결정(변경)조서(변경있음)

구 분	도면표시 번호	시 설 명	위 치	면 적(m ²)			최 초 결정일	비고
				기 정	변 경	변경후		
신 설	76	노외주차장	북산면 추곡리 1204번지 일원	1,103	감)38	1,065	2016. 3. 24. (춘천시 고시 제2016-98호)	

○주차장 결정(변경)사유서

도면표시번호	시 설 명	변경내용	변경사유서
76	노외주차장	○ 면적 - A = 1,103m ² →1,065m ² , 감)38m ²	○ 지적불부합 등 현지 여건 변경사항을 반영한 노 외주차장 면적 변경

나) 공간시설 결정(변경) 조서

(1) 녹지

○녹지 결정(변경)조서(변경있음)

구 분	도면표시 번호	시설명	시설의 종류	위 치	면 적(m ²)			최 초 결정일	비고
					기 정	변 경	변경후		
변경	112	녹지	경관 녹지	북산면 추곡리 산178-1번지 일원	7,936	증) 818	8,754	2016. 3. 24. (춘천시 고시 제2016-98호)	
기정	113	녹지	경관 녹지	북산면 추곡리 산176-1번지 일원	121	-	121	2016. 3. 24. (춘천시 고시 제2016-98호)	
변경	114	녹지	경관 녹지	북산면 추곡리 산177-2번지 일원	4,144	증) 83	4,227	2016. 3. 24. (춘천시 고시 제2016-98호)	

○녹지 결정(변경)사유서

도면표시번호	시설명	변경내용	변경사유서
112	녹지	○ 면적 - A = 7,936m ² →8,754m ² , 증)818m ²	○ 지적불부합 등 현지 여건 변경사항을 반영한 녹 지 면적 변경
114	녹지	○ 면적 - A = 4,144m ² →4,227m ² , 증)83m ²	○ 지적불부합 등 현지 여건 변경사항을 반영한 녹 지 면적 변경

(2) 공원

○공원 결정(변경)조서(변경없음)

구 분	도면표시 번호	공원명	시설의 종류	위 치	면 적(m ²)			최 초 결정일	비고
					기 정	변 경	변경후		
기정	28	약수 공원	소공원	북산면 추곡리 135-2번지 일원	1,016	-	1,016	2016. 3. 24. (춘천시 고시 제2016-98호)	

다) 유통 및 공급시설 결정(변경) 조서

(1) 수도공급설비

○수도공급설비 결정(변경)조서(변경없음)

구 분	도면표시 번호	시 설 명	위 치	면 적(m ²)			최 초 결정일	비고
				기 정	변 경	변경후		
기정	17	수도공급설비 (배수시설)	북산면 추곡리 117번지 일원	100	-	100	2016. 3. 24. (춘천시 고시 제2016-98호)	

3) 토지이용 및 시설에 관한 부분

가) 토지이용계획(변경있음)

구 분	면적(m ²)			구성비(%)	비 고
	기정	변경	변경후		
지구단위계획구역	31,446	증)1,575	33,021	100.0	
관광휴양시설용지	3,392	증)49	3,441	10.4	
숙박시설	2,032	증)45	2,077	6.3	
지역특산물 판매시설	889	증)4	893	2.7	
약수치유센터	471	-	471	1.4	
공공시설용지	5,884	감)118	5,766	17.5	
구역내 도로	3,343	감)66	3,277	10.0	
주차장	1,103	감)38	1,065	3.2	
소공원	1,016	-	1,016	3.1	
오수처리시설	322	감)14	308	0.9	
수도공급설비	100	-	100	0.3	
녹지용지	22,170	증)1,644	23,814	72.1	
원형보전녹지	9,969	증)743	10,712	32.4	
경관녹지	12,201	증)901	13,102	39.7	

4) 획지 및 건축물 등에 관한 계획

가) 가구 및 획지의 규모와 조성에 관한 결정(변경)조서(변경있음)

가 구				획 지					비 고
번 호	면 적(m ²)			번 호	위 치	면 적(m ²)			
	기정	변경	변경후			기정	변경	변경후	
총 계	31,446	증)1,575	33,021	-	-	31,446	증)1,575	33,021	
A (관광휴양 시설용지)	3,392	증)49	3,441	소 계	-	3,392	증)49	3,441	
				-1	북산면 추곡리 134 일원	408	증)33	441	숙박시설
				-2	북산면 추곡리 134 일원	405	감)32	373	
				-3	북산면 추곡리 133 일원	309	-	309	
				-4	북산면 추곡리 133 일원	301	증)16	317	
				-5	북산면 추곡리 133 일원	306	증)9	315	
				-6	북산면 추곡리 산177-2 일원	303	증)19	322	
				-7	북산면 추곡리 산177-2 일원	471	-	471	약수치유센터
				-8	북산면 추곡리 산178-1 일원	301	증)18	319	판매시설
				-9	북산면 추곡리 산178-1 일원	304	감)3	301	
				-10	북산면 추곡리 138-8 일원	284	감)11	273	
B (공공 시설용지)	5,884	감)118	5,766	소 계	-	5,884	감)118	5,766	
				-1	북산면 추곡리 1204 일원	322	감)14	308	오수처리시설
				-2	북산면 추곡리 1204 일원	1,103	감)38	1,065	주차장
				-3	북산면 추곡리 135-2 일원	1,016	-	1,016	소공원
				-4	북산면 추곡리 산178-1 일원	3,343	감)66	3,277	단지내 도로
				-5	북산면 추곡리 117 일원	100	-	100	수도공급설비
C (녹지용지)	22,170	증)1,644	23,814	소 계	-	22,170	증)1,644	23,814	
				-1	북산면 추곡리 134 일원	9,969	증)743	10,712	원형보전녹지
				-2	북산면 추곡리 138-3 일원	12,201	증)901	13,102	경관녹지

나) 건축물에 대한 용도·건폐율·용적률·높이 등에 관한 결정(변경) 조서(변경없음)

도면 번호	위 치	구분		계획내용
A-1~6 (숙박시설)	북산면 추곡리 133번지 일원	용도	허용용도	숙박시설 중 생활숙박시설 (일반펜션, 관광펜션, 농어촌민박)
			불허용도	허용용도 이외의 용도
		건폐율		30% 이하
		용적률		160% 이하
		높이		4층 이하
		배치		도면참조
		색채		경관기본계획에서 제시된 가이드라인 준용
		건축선		-
A-7 (약수 치유센터)	북산면 추곡리 산177-2번지 일원	용도	허용용도	제1종 근린생활시설 (휴게음식점, 안마원, 조산원, 산후조리원 제외)
			불허용도	허용용도 이외의 용도
		건폐율		60% 이하
		용적률		200% 이하
		높이		4층 이하
		배치		도면참조
		색채		경관기본계획에서 제시된 가이드라인 준용
건축선		-		
A-8~10 (판매시설)	북산면 추곡리 138-8번지 일원	용도	허용용도	제2종 근린생활시설 중 (일반음식점, 휴게음식점, 판매시설중(상점))
			불허용도	허용용도 이외의 용도
		건폐율		30% 이하
		용적률		160% 이하
		높이		4층 이하
		배치		도면참조
		색채		경관기본계획에서 제시된 가이드라인 준용
건축선		-		

라. 춘천 도시관리계획(추곡약수터 지구단위계획 및 구역) 결정(변경)도 및 지형도면: 실음생략

춘천시 고시 제2022-441호

춘천 도시관리계획(지구단위계획) 결정(변경)에 따른 지형도면 승인 고시

1. 춘천시 고시 제2022호-388호(2022. 9. 22.)로 주택건설사업계획 승인 고시와 함께 결정(변경) 고시된춘천 도시관리계획(지구단위계획) 결정(변경)사항에 대하여 「국토의 계획 및 이용에 관한 법률」 제32조 및 같은 법 시행령 제27조, 「토지이용규제기본법」 제8조 및 같은 법 시행령 제7조, 「강원도 사무위임 조례」 별표1의 규정에 따라 지형도면을 승인·고시 합니다.
2. 관계도서는 춘천시청 도시계획과에 비치하고 일반인에게 보입니다.

2022년 10월 14일

춘 천 시 장

가. 결정(변경)취지: 주택건설사업계획 승인 신청에 따라 지구단위계획 수립을 통한 체계적인 개발 및 토지이용 등을 위하여 “춘천 도시관리계획(지구단위계획)”로 결정(변경)하고자 함.

나. 위치: 춘천시 동면 만천리 785번지 일원

다. 춘천 도시관리계획(지구단위계획) 결정(변경) 지형도면 승인 조서 및 사유서

- 1) 지구단위계획구역 결정(변경) 조서
 - 가) 지구단위계획구역 결정(변경) 조서

구분	도면표시 번호	구역명	위 치	면 적 (㎡)			비 고
				기정	변경	변경후	
신설	106	만천4지구 지구단위계획구역	춘천시 동면 만천리 785번지 일원	-	증)29,332	29,332	

나) 지구단위계획구역 결정(변경) 사유서

도면표시 번호	구역명	변경내용	변경사유
106	만천4지구 지구단위계획구역	· 지구단위계획구역 신설 - 면적: 29,332㎡	· 공동주택(아파트) 건설사업을 위하여 지구단위계획 구역을 지정하여 양호한 주거환경 확보

- 2) 지구단위계획 결정(변경) 조서
 - 가) 용도지역·용도지구에 관한 도시관리계획 결정(변경) 조서

(1) 용도지역 결정(변경) 조서

구 분		면 적 (㎡)			구성비 (%)	비 고
		기 정	변 경	변경후		
계		29,332	-	29,332	100.0	
주거지역	제2종일반주거지역	28,989	-	28,989	98.8	
녹지지역	자연녹지지역	343	-	343	1.2	

(2) 용도지구 결정(변경) 조서: 해당사항 없음

나) 기반시설의 배치와 규모에 관한 도시관리계획 결정(변경) 조서

(1) 교통시설

(가) 도로 결정(변경) 조서

도로총괄표

구 분	합계			1류			2류			3류		
	노선수	연장(m)	면적(㎡)	노선수	연장(m)	면적(㎡)	노선수	연장(m)	면적(㎡)	노선수	연장(m)	면적(㎡)
합계	2	1,196 (169)	16,748 (683)	1	1,140 (113)	16,405 (340)	-	-	-	1	56 (56)	343 (343)
중로	1	1,140 (113)	16,405 (340)	1	1,140 (113)	16,405 (340)	-	-	-	-	-	-
소로	1	56 (56)	343 (343)	-	-	-	-	-	-	1	56 (56)	343 (343)

주) ()는 사업지구 내 연장 및 면적

도로 결정(변경) 조서

구분	규 모				기능	연장 (m)	기 점	종 점	사용 형태	주요 경과지	최초 결정일	비고
	등급	류별	번호	폭원 (m)								
기정	중로	1	4	20~23	주간선도로	1,140	후평동 대로3-2	장학리 대로1-10	일반 도로	-	춘천시고시 제1995-29호 (1995. 2. 2.)	
변경	중로	1	4	20~26 (3)	주간선도로	1,140	후평동 대로3-2	장학리 대로1-10	일반 도로	-	춘천시고시 제1995-29호 (1995. 2. 2.)	일부구간 3m 폭원확보 (L=113m)
신설	소로	3	788	6	국지도로	56	만천리 중로1-4	만천리 산136	일반 도로	-	-	

주) 폭원에서 ()는 구역 내 변속차로

(나) 도로 결정(변경) 사유서

변경전 도로명	변경후 도로명	변경내용	변경사유
중로 1-4	중로 1-4	· 일부구간(L=113m) 폭원확장 - 20~23 → 20~26 (B=3m확장)	· 공동주택 주출입구 변속차로 설치에 따른 일부구간(L=113m) 폭원확장
-	소로 3-788	· 도로 신설 - L=56m, B=6.0m	· 인근 주택지 진입로 확보

다) 가구 및 획지의 규모와 조성에 관한 도시관리계획 결정(변경) 조서

(1) 공동주택용지

도면 번호	가구번호	면적(m ²)	획지		비고
			위치	면적(m ²)	
합계		28,649	-	28,649	
A	A	28,649	동면 만천리 785번지 일원	28,649	

라) 건축물에 대한 용도·건폐율·용적률·높이 등에 관한 도시관리계획 결정(변경) 조서

(1) 공동주택용지

도면 번호	위치	구분	계획내용	
A	동면 만천리 785번지 일원	용도	허용	· 「주택법」에 의한 공동주택 및 부대복리시설
			불허	· 허용용도 이외의 용도
		건폐율	20% 이하	
		용적률	240% 이하	
		높이	· 최고: 29층 이하 · 최저: 12층 이하	
		배치	· 인동간격 및 높이 등을 적정하게 유지하여 각 단위주거에 양호한 일조 및 조망이 확보되도록 계획 · 바람길, 녹지네트워크 등을 고려하여 개방적인 건축 배치 권장	
		형태	· 탑상형 및 판상형, 지붕은 평지붕	
		색채	· 색채의 구성은 주조색, 보조색, 강조색 등 권역별 색채계획에 따름 - 주조색: 명도 6이상 8이하, 색상 Y, YR계열, 채도 2이상 - 보조색: 명도 2이상 8이하, 색상 Y, YR계열, 채도 2이상 4이하 - 강조색: 원색제한, 명도 3이상 5이하, 색상 Y, YR계열, 채도 4이상 · 주변환경과 조화될 수 있는 색채를 선정하여 사용	
건축선	· 건축한계선 - 공동주택: 6m, 그 밖의 건축물: 0.5m			

마) 기타사항에 관한 도시관리계획 결정(변경) 조서

도면 번호	위치	구분	계획내용	비고
-	동면 만천리 785번지 일원	대지내 차량출입	· 차량의 진출입구는 교통영향분석·개선대책수립상의 내용을 준수하여야 한다. 다만, 주택 건설사업계획 승인권자가 인정하는 경우에는 차량 진출입구의 위치를 변경할 수 있다.	
		대지내 차량동선	· 차도의 교차구간의 보행우선구조로 조성하며, 도로와 표고 차이가 있을 경우 폭 1.5m 이상과 경사구배 8%이내의 경사로 등을 설치하여야 한다.	
		단지내 조경	· 단지내 조경은「건축법」및「춘천시 건축 조례」에 의하여 조성한다.	
		주차장의 설치기준	· 공동주택용지내 주차장은「주차장법」및「춘천시 주차장 설치 및 관리 조례」에 의하여 설치 하여야 한다.	

라. 춘천 도시관리계획(지구단위계획) 결정(변경)에 따른 지형도면: 실음생략

춘천시 고시 제2022-443호

춘천 도시계획시설(시설: 지식근린공원) 사업 실시계획인가 고시

춘천시 퇴계동 997번지 일원의 근린공원 조성을 위한 춘천 도시계획시설(공간시설: 지식근린공원)사업에 대하여, 「국토의 계획 및 이용에 관한 법률」 제88조 및 「같은 법 시행령」 제97조에 따라 아래와 같이 실시계획인가하고, 「같은 법」 제91조 및 「같은 법 시행령」 제100조의 규정에 따라 고시합니다.

2022년 10월 14일

춘 천 시 장

1. 사업시행지의 위치: 춘천시 퇴계동 997번지 일원
2. 사업의 종류 및 명칭
 - 가. 사업의 종류: 춘천도시계획시설(공간시설: 지식근린공원)사업
 - 나. 사업의 명칭: 봄내림놀이터 2호 조성사업
3. 면적 또는 규모
 - 가. 인가면적: A = 4,263.6㎡
 - 나. 규 모

구분(시설별)	세부 시설명	부지면적(㎡)	시설면적(㎡)	건축면적(㎡)	비고
총 계		4,263.6	4,263.6	-	
유희시설	소계	4,098.5	4,098.5	-	
	숲놀이터	4,098.5	4,098.5	-	
운동시설	소계	131.1	131.1	-	
	운동마당3	131.1	131.1	-	
관리시설	소계	34	34	-	
	화장실	34	34	-	

4. 시행자의 성명 및 주소

가. 성 명: 춘천시청

나. 주 소: 강원도 춘천시 시청길 11(옥천동)

5. 사업의 착수예정일 및 준공예정일

가. 사업착수일: 실시계획인가일

나. 준공예정일: 2023. 6. 30.

6. 수용 또는 사용할 토지 또는 건물의 소재지·지번·지목 및 면적, 소유권과 소유권외의 권리 명세 및 그 소유자·권리자의 성명·주소

가. 토지조서

일련 번호	동 리	지 번	지목	대장 면적 (㎡)	인가면적(㎡)			소 유 자		소유권외 권리			비고
					결정 면적	기타 면적	합계	성 명	주 소	성명	주소	권리	
1	퇴계동	997	공	27,677	4,263.6	-	4,263.6	춘천시					
합 계					4,263.6	-	4,263.6						

나. 지장물조서: 해당없음

7. 국토의 계획 및 이용에 관한 법률 제99조의 규정에 의한 공공시설 등의 귀속 및 양도에 관한 사항: 해당없음

원주시 고시 제2022-392호

원주 도시계획시설[근린공원23호: 중앙근린공원(2구역)] 사업
시행자지정 및 실시계획(변경) 인가 고시

원주 도시계획시설 사업 실시계획에 대하여 「국토의 계획 및 이용에 관한 법률」 제86조 및 제88조 규정에 의하여 도시계획시설 사업의 시행자지정 및 실시계획(변경) 인가하고, 같은 법 제86조 제6항, 시행규칙 제14조 및 같은 법 제91조, 시행령 제100조 규정에 의해 시행자지정 및 실시계획(변경) 인가를 고시합니다.

2022년 10월 14일

원 주 시 장

□ 사업시행자(변경3차) 지정(국토계획법 제86조)

1. 사업시행지의 위치

- 원주시 무실동 산23번지 일원

2. 사업의 종류 및 명칭

- 종류: 원주 도시계획시설(근린공원23호)사업
- 명칭: 원주 민간 중앙근린공원(2구역) 조성사업

3. 사업시행자의 성명 및 주소

- 성명: 원주시장 / 중앙근린공원개발 주식회사
- 주소: 원주시 시청로 1 / 강원도 원주시 시청로 3, 403호(무실동, 로얄타워)

4. 사업의 면적 또는 규모(변경있음)

- 면적
(기정) 336,581.1㎡(공원시설 263,116.1㎡, 비공원시설 73,465㎡)
(변경) 336,581.1㎡(공원시설 262,496.1㎡, 비공원시설 74,085㎡)

- 규모(토지이용계획)

구 분	면적(㎡)		구성비(%)	비 고	
	기정	변경			
총 계	336,581.1	336,581.1	100.00		
공원시설	소 계	263,116.1	262,496.1	78.0	
	기반시설 (도로 및 광장)	35,396.0	35,165.0	10.4	도로, 광장, 주차장
	조경시설	3,016.0	3,016.0	0.9	트리아지트, 숲공작소 등

구 분		면적(㎡)		구성비(%)	비 고
		기정	변경		
공원시설	교약시설	3,320.0	3,320.0	1.0	어린이문화예술공원 등
	휴양시설	2,731.0	2,731.0	0.8	숲속쉼터 등
	운동시설	330.0	330.0	0.1	운동시설
	유희시설	637.0	637.0	0.2	자연놀이터
	편익시설	205.0	205.0	0.1	관리사무소 및 화장실
	녹지 및 기타	217,481.1	217,092.1	64.5	-
비공원 시설	소 계	73,465.0	74,085.0	22.0	
	공동주택	65,789.0	65,789.0	19.5	-
	민주생명기념관	3,300.0	3,300.0	1.0	-
	학교시설확장부지	4,376.0	4,996.0	1.5	-

5. 국토의 계획 및 이용에 관한 법률 시행령 제97조제3항의 규정에 의한 도시계획시설사업에 대한 실시계획(변경) 인가의 신청기일: 2022. 7. 29.(접수일)

실시계획(변경3차)인가(국토계획법 제88조)

1. 사업시행지의 위치

- 원주시 무실동 산23번지 일원

2. 사업의 종류 및 명칭

- 종류: 원주 도시계획시설(근린공원23호)사업
- 명칭: 원주 민간 중앙근린공원(2구역) 조성사업

3. 사업시행자의 성명 및 주소

- 성명: 원주시장 / 중앙근린공원개발 주식회사
- 주소: 원주시 시청로 1 / 강원도 원주시 시청로 3, 403호(무실동, 로얄타워)

4. 사업의 면적 또는 규모(변경있음)

- 면적
 (기정) 336,581.1㎡(공원시설 263,116.1㎡, 비공원시설 73,465㎡)
 (변경) 336,581.1㎡(공원시설 262,496.1㎡, 비공원시설 74,085㎡)

○ 규모(토지이용계획)

구 분		면적(㎡)		구성비(%)	비 고
		기정	변경		
총 계		336,581.1	336,581.1	100.00	
공원시설	소 계	263,116.1	262,496.1	78.0	
	기반시설 (도로 및 광장)	35,396.0	35,165.0	10.4	도로, 광장, 주차장
	조경시설	3,016.0	3,016.0	0.9	트리아지트, 숲공작소 등
	교약시설	3,320.0	3,320.0	1.0	어린이문화예술괴관 등
	휴양시설	2,731.0	2,731.0	0.8	숲속쉼터 등
	운동시설	330.0	330.0	0.1	운동시설
	유희시설	637.0	637.0	0.2	자연놀이터
	편익시설	205.0	205.0	0.1	관리사무소 및 화장실
	녹지 및 기타	217,481.1	217,092.1	64.5	-
비공원 시설	소 계	73,465.0	74,085.0	22.0	
	공동주택	65,789.0	65,789.0	19.5	-
	민주생명기념관	3,300.0	3,300.0	1.0	-
	학교시설확장부지	4,376.0	4,996.0	1.5	-

5. 사업의 착수 및 준공예정일(변경있음)

- (기정)2020. 6. 19. ~ 2023. 2. 24.
- (변경)2020. 6. 19. ~ 2023. 9. 30.

6. 수용 또는 사용할 토지 또는 건물의 소재지·지번·지목 및 면적, 소유권과 소유권 외의 권리의 명세 및 그 소유자·관리자의 성명·주소(붙임)(변경있음)

7. 법 제99조의 규정에 의한 공공시설 등의 귀속 및 양도에 관한 사항

- 도시계획시설 기반시설(토지포함) 및 지하시설물 등

■ 토지조서 (기정)

일련 번호	토지소재지		지목	지적 (㎡)	편입 면적 (㎡)	소 유 자		이 해 관 계 인			비고
	소재지	지번				주 소	성 명	주소	성명	소유권이외의 권리의종류및 내용	
1	원주시 명륜동	849-6	공	5,930.3	5,930.3		원주시				
2	원주시 무실동	1-26	하	562.0	562.0		기획재정부				

일련 번호	토지소재지		지목	지적 (㎡)	편입 면적 (㎡)	소 유 자		이 해 관 계 인			비고
	소재지	지번				주 소	성 명	주소	성명	소유권이외의 권리의종류및 내용	
3	원주시 무실동	74	전	461.0	461.0	서울 서대문구 가재울로2안길 39	박계숙				
						원주시 시청로 92	박영숙				
						서울 강남구 테헤란로 134, 22층	㈜무궁화신탁				
4	"	75	전	1,428.0	1,428.0	서울 서대문구 가재울로2안길 39	박계숙				
						원주시 시청로 92	박영숙				
						서울 강남구 테헤란로 134, 22층	㈜무궁화신탁				
5	"	76	전	407.0	407.0	서울 서대문구 가재울로2안길 39	박계숙				
						원주시 시청로 92	박영숙				
						서울 강남구 테헤란로 134, 22층	㈜무궁화신탁				
6	"	91	전	1,716.0	1,716.0	서울 강남구 테헤란로 134, 22층	㈜무궁화신탁				
7	"	91-2	임	3,377.0	3,377.0	서울 강남구 테헤란로 134, 22층	㈜무궁화신탁				
8	"	95	전	61.0	61.0		원주시				
9	"	96	과	3,089.0	3,089.0		원주시				
						강원도 원주시 남원로469번길 82, 903동 1103호(명륜동,동보렉스아파트)	박진영				
10	"	96-2	임	3,817.0	3,817.0		원주시				
11	"	104-2	답	58.0	58.0		원주시				
12	"	210	전	227.0	227.0		원주시				
13	"	242	전	755.0	755.0	강원도 원주시 귀래면 용암동막길 165	최은옥				
14	"	산15-5	임	9,700.0	9,700.0	원주시 명륜동 848-1 동보렉스아파트 902-1105	곽은민				
						서울 양천구 신정동 327 목동신시가지아파트 1303-1401	이병하				
						원주시 명륜동 848-1 동보렉스아파트 902-1105	곽은민				
						서울 강남구 테헤란로 134, 22층	㈜무궁화신탁				
						서울 강남구 테헤란로 134, 22층	㈜무궁화신탁				
15	"	산15-6	임	1,331.0	1,331.0	서울 강남구 테헤란로 134, 22층	㈜무궁화신탁				
16	"	산15-8	임	5,752.0	5,752.0	서울 강남구 테헤란로 134, 22층	㈜무궁화신탁				
17	"	산15-9	임	4,070.0	4,070.0		원주시				

일련 번호	토지소재지		지목	지적 (㎡)	편입 면적 (㎡)	소 유 자		이 해 관 계 인			비고
	소재지	지번				주 소	성 명	주소	성명	소유권이외의 권리의종류및 내용	
18	원주시 무실동	산15-14	임	4,702.0	4,702.0		원주시				
19	"	산15-15	임	4,527.0	4,527.0		원주시				
20	"	산15-16	임	16,234.0	16,234.0		원주시				
21	"	산15-17	임	397.0	397.0	서울특별시 마포구 백범로37길 12, 111동 1804호(신공덕동, 신공덕삼성아파트)	고재용				
22	"	산15-18	임	694.0	694.0	서울특별시 마포구 백범로37길 12, 111동 1804호(신공덕동, 신공덕삼성아파트)	고재용				
23	"	산15-19	임	622.0	622.0	경기도 여주시 강천면 능이마을길 75	김주호				
						경기도 남양주시 화도읍 마석로17번안길 7-8	김창호				
24	"	산15-20	임	1,819.0	1,819.0	강원도 원주시 남원로469번길 82,903동 1103호(명륜동,동보렉스아파트)	곽은민				
25	"	산15-21	임	265.0	265.0		원주시				
26	"	산15-180	임	408.0	408.0		원주시				
27	"	산15-22	임	796.0	796.0	충청북도 음성군 대소면 대성로 91, 나동 103호 (청우아파트)	박유경				
28	"	산15-25	임	21,355.0	21,355.0	원주시 개운동 435-3	한국기독교장로회 원주영강교회				
29	"	산15-29	임	3,650.0	3,650.0	원주시 일산동 330	박기호				
30	"	산15-30	임	10,029.0	10,029.0		원주시				
31	"	산15-31	임	4,701.0	4,701.0		원주시				
						원주시 학성동 462-6	정재우				
						서울특별시 서초구 양재대로2길 11,503동 1305호(우면동, 엘에이치서초5단지아파트)	최신자				
						서울특별시 송파구 위례성대로8길 56,301호(방이동)	최지혜				
						경기도 안산시 단원구 원고잔공원로 42,5동 307호(고잔동, 정원연립)	최복자				
	원주시										

일련 번호	토지소재지		지목	지적 (㎡)	편입 면적 (㎡)	소 유 자		이 해 관 계 인			비고
	소재지	지번				주 소	성 명	주소	성명	소유권이외의 권리의종류및 내용	
32	원주시 무실동	산15-182	임	7,105.0	7,105.0		원주시				
33	"	산15-183	임	7,856.0	7,856.0		원주시				
34	"	산15-57	임	3,517.0	3,517.0	서울 강남구 테헤란로 134, 22층	㈜무궁화신탁				
35	"	산15-60	임	124.0	124.0		원주시				
						강원도 원주시 원동 295 원동아파트 204-502	김재운				
							원주시				
36	"	산15-64	임	536.0	536.0		원주시				
						강원도 원주시 원동 295 원동아파트 204-502	김재운				
							원주시				
37	"	산15-68	묘	361.0	361.0		원주시				
38	"	산15-184	도	108.0	108.0		국토교통부				
39	"	산15-185	도	4,820.0	4,820.0		국토교통부				
40	"	산15-132	임	7,146.0	7,146.0	충청북도 제천시 용두대로29길 33(신월동)	주식회사 남선산업개발	원주시 흥업면 사제로 2	남원주농업 협동조합	근저당권	
								원주시 흥업면 사제로 2	남원주농업 협동조합	지상권	
41	"	산16-6	임	7.0	7.0		원주시				
42	"	산20	임	5,653.0	5,653.0	강원도 원주시 만대로 89, 202동 1305호(무실동, 무실 이편한세상아파트)	김종태				
						충청북도 제천시 용두대로29길 33(신월동)	주식회사 남선산업개발				
						공	원주시				
43	"	산21-1	임	5,545.0	5,545.0	서울 강남구 테헤란로 134, 22층	㈜무궁화신탁				
44	"	산23	임	23,677.0	23,677.0	강원도 원주시 만대로 89, 202동 1305호(무실동, 무실 이편한세상아파트)	김종태				
						강원도 원주시 시청로 64, 106동 1401호(무실동, 요진보네르카운티)	박남순				
						서울 강남구 테헤란로 134, 22층	㈜무궁화신탁				

일련 번호	토지소재지		지목	지적 (㎡)	편입 면적 (㎡)	소 유 자		이 해 관 계 인			비고
	소재지	지번				주 소	성 명	주소	성명	소유권이외의 권리의종류및 내용	
45	원주시 무실동	산24	임	10,548.0	10,548.0	서울 강남구 테헤란로 134, 22층	㈜무궁화신탁				
46	"	산25	임	617.0	617.0		원주시				
47	"	산37	임	9,187.0	9,187.0	서울 강남구 테헤란로 134, 22층	㈜무궁화신탁				
48	"	산38	임	15,472.0	15,472.0	강원도 원주시 장미공원길 88(단계동)	손경숙				
						강원도 원주시 시청로 64, 106동 1401호(무실동, 요진보네르카운티)	박남순				
49	"	산39	임	1,171.0	1,171.0	강원도 원주시 남원로 606번길 2, 103동 1408호(개운동, 개운현대아파트)	박인석				
						강원도 원주시 남원로612번길 17(개운동)	박인국	원주시 천사로 46	원주농업 협동조합	근저당권	
								원주시 천사로 46	원주농업 협동조합	지상권	
50	"	산40	임	9,402.0	9,402.0	서울 강남구 테헤란로 134, 22층	㈜무궁화신탁				
51	원주시 관부면	419-20	전	339.0	339.0	강원도 원주시 무실로 380, 103동 1202호(무실동, 사랑으로부영아파트)	최용식				
						강원도 원주시 무실로 380, 103동 1202호(무실동, 사랑으로부영아파트)	최용식				
							원주시				
							원주시				
52	"	419-21	전	1,399.0	1,399.0	강원도 원주시 무실로 380, 103동 1202호(무실동, 사랑으로부영아파트)	최용식				
						강원도 원주시 무실로 380, 103동 1202호(무실동, 사랑으로부영아파트)	최용식				
							원주시				
							원주시				

일련 번호	토지소재지		지목	지적 (㎡)	편입 면적 (㎡)	소 유 자		이 해 관 계 인			비고
	소재지	지번				주 소	성 명	주소	성명	소유권이외의 권리의종류및 내용	
53	원주시 관부면	445-64	임야	11,569.0	11,569.0	충청북도 제천시 용두대로29안길 21, 가동 201호(신월동, 남선노블빌리지)	김호영				
						충청북도 제천시 용두대로29안길 21, 가동 201호(신월동, 남선노블빌리지)	김운영				
						충청북도 제천시 용두대로29안길 21, 가동 201호(신월동, 남선노블빌리지)	안미영				
							원주시				
54	"	535	전	724.0	724.0		원주시				
55	"	535-1	전	939.0	939.0	원주읍 하동리	김동도				
56	"	산13-3	도	4,388.0	4,388.0		국토교통부				
57	"	산13-4	임	1,314.0	1,314.0	원주시 명륜동 847-4 동보노빌리티-2아파트 204-301	김나현				
							원주시				
58	"	산14	임	23,464.0	23,464.0	경기도 고양시 성사동 496-5 장미아파트 나동 507호	고원태				
						서울 강남구 역삼동 755-1 개나리아파트 10동 106호	고경태				
59	"	산16	임	3,734.0	3,734.0		원주시				
60	"	산22-2	임	5,384.0	5,384.0	서울 동작구 사당동 105 사당우성아파트 306-1309	손호중				
61	"	산22-4	임	4,186.0	4,186.0	강원도 원주시 치악로 1639-1(단구동)	김영희				
						강원도 원주시 명륜동 124 대성현대아파트 101-604	김옥희				
							원주시				
62	"	산23-6	임	317.0	317.0		원주시				
63	"	산26-2	임	3,694.0	3,694.0	강원도 원주시 반곡길 45, 201동 1205호(반곡동,반곡백산블루밍2차 아파트)	정재설				
64	원주시 무실동	산15-186	임	553.0	553.0		원주시				
65	"	산15-187	임	569.0	569.0		원주시				
66	"	1819	공	1,792.1	1,792.1		원주시				

일련 번호	토지소재지		지목	지적 (㎡)	편입 면적 (㎡)	소 유 자		이 해 관 계 인			비고
	소재지	지번				주 소	성 명	주소	성명	소유권이외의 권리의종류및 내용	
67	원주시 무실동	1824-1	공	8,918.0	8,918.0		원주시				
68	"	1864-1	공	4,873.3	4,873.3		원주시				
69	"	1867	공	4,492.3	4,492.3		원주시				
70	"	1870	공	4,426.9	4,426.9		원주시				
71	"	1872-1	공	13,857.7	13,857.7		원주시				
72	"	1869-1	도	89.1	89.1		원주시				
73	"	1865-1	도	315.8	315.8		원주시				
74	"	1818	공	3,500.9	3,500.9		원주시				
75	원주시 명륜동	853	공	1,077.1	1,077.1		원주시				
76	"	849-4	공	1,726.4	1,726.4		원주시				
77	"	849-14	공	3,146.2	3,146.2		원주시				
계		77필지		336,581.1	336,581.1						

■ 토지조서 (변경)

일련 번호	토지소재지		지목	지적 (㎡)	편입 면적 (㎡)	소 유 자		이 해 관 계 인			비고
	소재지	지번				주 소	성 명	주소	성명	소유권이외의 권리의종류및 내용	
1	원주시 명륜동	849-6	공	5,930.3	5,930.3		원주시				
2	원주시 무실동	1-26	하	562.0	562.0	서울 강남구 테헤란로 134, 22층	㈜무궁화신탁				
3	"	74	전	461.0	461.0	서울 강남구 테헤란로 134, 22층	㈜무궁화신탁				
4	"	75	전	1,428.0	1,428.0	서울 강남구 테헤란로 134, 22층	㈜무궁화신탁				
5	"	76	전	407.0	407.0	서울 강남구 테헤란로 134, 22층	㈜무궁화신탁				
6	"	91	전	1,716.0	1,716.0	서울 강남구 테헤란로 134, 22층	㈜무궁화신탁				
7	"	91-2	임	3,377.0	3,377.0	서울 강남구 테헤란로 134, 22층	㈜무궁화신탁				
8	"	95	전	61.0	61.0		원주시				
9	"	96	파	3,089.0	3,089.0		원주시				
10	"	96-2	임	3,817.0	3,817.0		원주시				
11	"	104-2	답	58.0	58.0		국토교통부				

일련 번호	토지소재지		지목	지적 (㎡)	편입 면적 (㎡)	소 유 자		이 해 관 계 인			비고
	소재지	지번				주 소	성 명	주소	성명	소유권이외의 권리의종류및 내용	
12	원주시 무실동	210	전	227.0	227.0		원주시				
13	"	242	전	755.0	755.0	서울 강남구 테헤란로 134, 22층	㈜무궁화신탁				
14	"	산15-5	임	9,700.0	9,700.0	서울 강남구 테헤란로 134, 22층	㈜무궁화신탁				
15	"	산15-6	임	1,331.0	1,331.0	서울 강남구 테헤란로 134, 22층	㈜무궁화신탁				
16	"	산15-8	임	5,752.0	5,752.0	서울 강남구 테헤란로 134, 22층	㈜무궁화신탁				
17	"	산15-9	임	4,070.0	4,070.0		원주시				
18	"	산15-14	임	4,702.0	4,702.0		원주시				
19	"	산15-15	임	4,527.0	4,527.0		원주시				
20	"	산15-16	임	16,234.0	16,234.0		원주시				
21	"	산15-17	임	397.0	397.0		원주시				
22	"	산15-18	임	694.0	694.0		원주시				
23	"	산15-19	임	622.0	622.0		원주시				
24	"	산15-20	임	1,819.0	1,819.0		원주시				
25	"	산15-21	임	265.0	265.0		원주시				
26	"	산15-180	임	408.0	408.0		원주시				
27	"	산15-22	임	796.0	796.0		원주시				
28	"	산15-25	임	21,355.0	21,355.0		원주시				
29	"	산15-29	임	3,650.0	3,650.0		원주시				
30	"	산15-30	임	10,029.0	10,029.0		원주시				
31	"	산15-31	임	4,701.0	4,701.0		원주시				
32	"	산15-182	임	7,105.0	7,105.0		원주시				
33	"	산15-183	임	7,856.0	7,856.0		원주시				
34	"	산15-57	임	3,517.0	3,517.0	서울 강남구 테헤란로 134, 22층	㈜무궁화신탁				
35	"	산15-60	임	124.0	124.0		원주시				
36	"	산15-64	임	536.0	536.0		원주시				
37	"	산15-68	묘	361.0	361.0		원주시				
38	"	산15-184	도	108.0	108.0		국토교통부				
39	"	산15-185	도	4,820.0	4,820.0		국토교통부				
40	"	산15-132	임	7,146.0	7,146.0		원주시				
41	"	산16-6	임	7.0	7.0		원주시				

일련 번호	토지소재지		지목	지적 (㎡)	편입 면적 (㎡)	소 유 자		이 해 관 계 인			비고
	소재지	지번				주 소	성 명	주소	성명	소유권이외의 권리의종류및 내용	
42	원주시 무실동	산20	임	5,653.0	5,653.0		원주시				
43	"	산21-1	임	5,545.0	5,545.0	서울 강남구 테헤란로 134, 22층	㈜무궁화신탁				
44	"	산23	임	23,677.0	23,677.0	서울 강남구 테헤란로 134, 22층	㈜무궁화신탁				
45	"	산24	임	10,548.0	10,548.0	서울 강남구 테헤란로 134, 22층	㈜무궁화신탁				
46	"	산25	임	617.0	617.0		원주시				
47	"	산37	임	9,187.0	9,187.0	서울 강남구 테헤란로 134, 22층	㈜무궁화신탁				
48	"	산38	임	15,472.0	15,472.0	서울 강남구 테헤란로 134, 22층	㈜무궁화신탁				
49	"	산39	임	1,171.0	1,171.0		원주시				
50	"	산40	임	9,402.0	9,402.0	서울 강남구 테헤란로 134, 22층	㈜무궁화신탁				
51	원주시 관부면	419-20	전	339.0	339.0		원주시				
52	"	419-21	전	1,399.0	1,399.0		원주시				
53	"	445-64	임	11,569.0	11,569.0		원주시				
54	"	535	전	724.0	724.0		원주시				
55	"	535-1	전	939.0	939.0		원주시				
56	"	산13-3	도	4,388.0	4,388.0		국토교통부				
57	"	산13-4	임	1,314.0	1,314.0		원주시				
58	"	산14	임	23,464.0	23,464.0		원주시				
59	"	산16	임	3,734.0	3,734.0		원주시				
60	"	산22-2	임	5,384.0	5,384.0		원주시				
61	"	산22-4	임	4,186.0	4,186.0		원주시				
62	"	산23-6	임	317.0	317.0		원주시				
63	"	산26-2	임	3,694.0	3,694.0		원주시				
64	원주시무실 동	산15-186	임	553.0	553.0		원주시				
65	"	산15-187	임	569.0	569.0		원주시				
66	"	1819	공	589.9	589.9		원주시				
67	"	1819-1	공	982.6	982.6	서울 강남구 테헤란로 134, 22층	㈜무궁화신탁				
68	"	1819-2	공	219.6	219.6	서울 강남구 테헤란로 134, 22층	㈜무궁화신탁				
69	"	1824-1	공	1,904.0	1,904.0		원주시				
70	"	1824-2	공	178.2	178.2	서울 강남구 테헤란로 134, 22층	㈜무궁화신탁				

일련 번호	토지소재지		지목	지적 (㎡)	편입 면적 (㎡)	소 유 자		이 해 관 계 인			비고
	소재지	지번				주소	성 명	주소	성명	소유권이외의 권리의종류및 내용	
71	원주시 관부면	1824-3	공	4,956.7	4,956.7		원주시				
72	"	1824-4	공	1,879.1	1,879.1	서울 강남구 테헤란로 134, 22층	㈜무궁화신탁				
73	"	1864-1	공	3,278.6	3,278.6		원주시				
74	"	1864-2	공	1,594.7	1,594.7	서울 강남구 테헤란로 134, 22층	㈜무궁화신탁				
75	"	1867	공	4,492.3	4,492.3		원주시				
76	"	1870	공	4,426.9	4,426.9		원주시				
77	"	1872-1	공	13,857.7	13,857.7		원주시				
78	"	1869-1	도	89.1	89.1		원주시				
79	"	1865-1	도	315.8	315.8		원주시				
80	"	1818	공	3,417.9	3,417.9		원주시				
81	"	1818-1	공	83.0	83.0	서울 강남구 테헤란로 134, 22층	㈜무궁화신탁				
82	원주시 명륜동	853	공	1,077.1	1,077.1		원주시				
83	"	849-4	공	1,726.4	1,726.4		원주시				
84	"	849-14	공	3,146.2	3,146.2		원주시				
계	84필지			336,581.1	336,581.1						

■ 지장물조사 (기정)

순번	위치	지번	물건의 종류	구조 및 규격	수량	단위	소 유 자		이 해 관 계 인			비고
							주소	소유자	주소	성명	소유권이외의 권리의 종류 및 내용	
1	원주시 무실동	74전	비닐하우스	-	76.86	㎡	서울 서대문구 가재울로2안길 39	박계숙				지분 1/5
							원주시 시청로 92	박영숙				지분 1/5
2	"	74전	칸테이너	-	3	㎡	서울 서대문구 가재울로2안길 39	박계숙				지분 1/5
							원주시 시청로 92	박영숙				지분 1/5
3	"	74전	원두막	-	9	㎡	서울 서대문구 가재울로2안길 39	박계숙				지분 1/5
							원주시 시청로 92	박영숙				지분 1/5
4	"	74전	가주	-	28.5	㎡	서울 서대문구 가재울로2안길 39	박계숙				지분 1/5
							원주시 시청로 92	박영숙				지분 1/5

순번	위치	지번	물건의 종류	구조 및 규격	수량	단위	소유자		이해관계인			비고
							주소	소유자	주소	성명	소유권 이외 의 권리의 종류 및 내용	
5	원주시 무실동	75전	가축시설(견사)	-	77.25	㎡	서울 서대문구 가재울로2안길 39	박계숙				지분 1/5
							원주시 시청로 92	박영숙				지분 1/5
6	"	75전	하우스	-	118.5	㎡	서울 서대문구 가재울로2안길 39	박계숙				지분 1/5
							원주시 시청로 92	박영숙				지분 1/5
7	"	76전	비닐하우스	-	46.8	㎡	서울 서대문구 가재울로2안길 39	박계숙				지분 1/5
							원주시 시청로 92	박영숙				지분 1/5
8	"	76전	가축시설(견사)	-	4	㎡	서울 서대문구 가재울로2안길 39	박계숙				지분 1/5
							원주시 시청로 92	박영숙				지분 1/5
9	"	76전	가설건축물 (창고)	-	81.9	㎡	서울 서대문구 가재울로2안길 39	박계숙				지분 1/5
							원주시 시청로 92	박영숙				지분 1/5
10	"	76전	동산이전 (농자재및기타집기)	-	1	식	서울 서대문구 가재울로2안길 39	박계숙				지분 1/5
							원주시 시청로 92	박영숙				지분 1/5
11	"	91-2임	매실나무	-	45	주		원주시				
12	"	91-2임	두충나무	-	10	주		원주시				
13	"	91-2임	벌나무	-	1	군		원주시				
14	"	91-2임	차두나무	-	20	주		원주시				
15	"	91-2임	뽕나무	-	10	주		원주시				
16	"	91-2임	물푸레나무	-	20	주		원주시				
17	"	95전	하우스창고	-	50	㎡		원주시				
18	"	95전	하우스창고	-	14	㎡		원주시				
19	"	95전	배나무	-	5	주		원주시				
20	"	95전	복숭아나무	-	17	주		원주시				
21	"	95전	버섯목	-	100	개		원주시				
22	"	95전	포도나무	-	3	개		원주시				
23	"	95전	울타리	-	1	식		원주시				
24	"	95전	차두나무	-	3	주		원주시				
25	"	95전	대추나무	-	2	주		원주시				
26	"	95전	매실나무	-	2	주		원주시				

순번	위치	지번	물건의 종류	구조 및 규격	수량	단위	소유자		이해관계인			비고
							주소	소유자	주소	성명	소유권이외 의권리의 종류 및 내용	
27	원주시 무실동	95전	머루포도	-	1	주		원주시				
28	"	95전	지주목	-	42	개		원주시				
29	"	95전	동산이전	-	1	식		원주시				
30	"	95전	화장실	-	1	식		원주시				
31	"	96과	가설건축물 (농막창고)	-	32.2	㎡	원주시 남원로 469번길82, 903동 1103호(명륜동)	곽은민				
							원주시 남원로 469번길82, 903동 1103호(명륜동)	박진영				
32	"	96과	가추1	-	13.8	㎡	원주시 남원로 469번길82, 903동 1103호(명륜동)	곽은민				
							원주시 남원로 469번길82, 903동 1103호(명륜동)	박진영				
33	"	96과	간이화장실	-	1	식	원주시 남원로 469번길82, 903동 1103호(명륜동)	곽은민				
							원주시 남원로 469번길82, 903동 1103호(명륜동)	박진영				
34	"	96과	물탱크 (펌프포함)	-	1	식	원주시 남원로 469번길82, 903동 1103호(명륜동)	곽은민				
							원주시 남원로 469번길82, 903동 1103호(명륜동)	박진영				
35	"	96과	관정1	-	1	기	원주시 남원로 469번길82, 903동 1103호(명륜동)	곽은민				
							원주시 남원로 469번길82, 903동 1103호(명륜동)	박진영				
36	"	96과	농업용전기	-	1	식	원주시 남원로 469번길82, 903동 1103호(명륜동)	곽은민				
							원주시 남원로 469번길82, 903동 1103호(명륜동)	박진영				
37	"	96과	동산이전	-	1	식	원주시 남원로 469번길82, 903동 1103호(명륜동)	곽은민				
							원주시 남원로 469번길82, 903동 1103호(명륜동)	박진영				

순번	위치	지번	물건의 종류	구조 및 규격	수량	단위	소유자		이해관계인			비고
							주소	소유자	주소	성명	소유권이외 의권리의 종류 및 내용	
38	원주시 무실동	96-2임	가추2	-	7.5	m ²		원주시				
39	"	96-2임	가축시설(견사)	-	22.08	m ²		원주시				
40	"	96-2임	비닐하우스	-	56.00	m ²		원주시				
41	"	96-2임	취나무	-	280.0	m ²		원주시				
42	"	96-2임	밤나무	-	3	주		원주시				
43	"	96-2임	보리수나무	-	2	주		원주시				
44	"	96-2임	매실나무	-	1	주		원주시				
45	"	96-2임	이팝나무	-	1	주		원주시				
46	"	96-2임	산초나무	-	10	주		원주시				
47	"	96-2임	두릅나무	-	25	주		원주시				
48	"	96-2임	벚나무	R50	1	주		원주시				
49	"	96-2임	벚나무	R12-15	1,169	주		원주시				
50	"	96-2임	벚나무	R20	130	주		원주시				
51	"	96과	관정2		2	식	원주시 남원로 469번길82, 903동 1103호(명륜동)	곽은민				
							원주시 남원로 469번길82, 903동 1103호(명륜동)	박진영				
52	"	96과	집수정		4	기	원주시 남원로 469번길82, 903동 1103호(명륜동)	곽은민				
							원주시 남원로 469번길82, 903동 1103호(명륜동)	박진영				
53	"	96과	배수로		430	m	원주시 남원로 469번길82, 903동 1103호(명륜동)	곽은민				
							원주시 남원로 469번길82, 903동 1103호(명륜동)	박진영				
54	"	96과	관수시설		2	기	원주시 남원로 469번길82, 903동 1103호(명륜동)	곽은민				
							원주시 남원로 469번길82, 903동 1103호(명륜동)	박진영				
55	"	96과	진입로바닥		130	m ²	원주시 남원로 469번길82, 903동 1103호(명륜동)	곽은민				
							원주시 남원로 469번길82, 903동 1103호(명륜동)	박진영				

순번	위치	지번	물건의 종류	구조 및 규격	수량	단위	소유자		이해관계인			비고
							주소	소유자	주소	성명	소유권 이외 의 권리의 종류 및 내용	
56	원주시 무실동	96과	까치트랩		1	식	원주시 남원로 469번길82, 903동 1103호(명륜동)	곽은민				
							원주시 남원로 469번길82, 903동 1103호(명륜동)	박진영				
57	"	96과	해충퇴치기		1	식	원주시 남원로 469번길82, 903동 1103호(명륜동)	곽은민				
							원주시 남원로 469번길82, 903동 1103호(명륜동)	박진영				
58	"	96과	덕시설		5,037	㎡	원주시 남원로 469번길82, 903동 1103호(명륜동)	곽은민				
							원주시 남원로 469번길82, 903동 1103호(명륜동)	박진영				
59	"	96과	분묘58		1	기	무연분묘					
60	"	96과	분묘59		1	기	무연분묘					
61	"	96과	분묘60		1	기	무연분묘					
62	"	96과	분묘61		1	기	무연분묘					
63	"	96과	분묘62		1	기	무연분묘					
64	"	96과	분묘63		1	기	무연분묘					
65	"	96과	분묘64		1	기	무연분묘					
66	"	96과	분묘65		1	기	무연분묘					
67	"	242전	농막	-	1	기	원주시 귀래면 용암동막길 165	최은옥				
68	"	242전	울타리	-	114	m	원주시 귀래면 용암동막길 165	최은옥				
69	"	산15-5입	분묘103		1	기		원주시				
70	"	산15-5입	비석오석		1	개		원주시				
71	"	산15-5입	분묘104		1	기	무연분묘					
72	"	산15-5입	분묘105		1	기	무연분묘					
73	"	산15-5입	분묘106		1	기	무연분묘					
74	"	산15-5입	분묘107		1	기	무연분묘					
75	"	산15-5입	분묘108		1	기	무연분묘					
76	"	산15-6입	분묘102		1	기	무연분묘					
77	"	산15-8입	분묘101		1	기	무연분묘					
78	"	산15-9입	분묘85		1	기		원주시				

순번	위치	지번	물건의 종류	구조 및 규격	수량	단위	소유자		이해관계인			비고
							주소	소유자	주소	성명	소유권이외 의권리의 종류 및 내용	
79	원주시 무실동	산15-9입	분묘84		1	기	무연분묘					
80	"	산15-9입	분묘87		1	기	무연분묘					
81	"	산15-9입	분묘88		1	기	무연분묘					
82	"	산15-9입	분묘89		1	기	무연분묘					
83	"	산15-9입	분묘90		1	기	무연분묘					
84	"	산15-9입	분묘91		1	기	무연분묘					
85	"	산15-9입	분묘98		1	기	무연분묘					
86	"	산15-16입	분묘78		1	기		원주시				
87	"	산15-16입	분묘79		1	기	무연분묘					
88	"	산15-16입	분묘80		1	기		원주시				
89	"	산15-16입	분묘81		1	기		원주시				
90	"	산15-16입	상석		1	개		원주시				
91	"	산15-16입	석등		2	개		원주시				
92	"	산15-16입	꽃병		2	개		원주시				
93	"	산15-16입	망두		2	개		원주시				
94	"	산15-16입	옥향나무		2	주		원주시				
95	"	산15-16입	분묘82		1	기	무연분묘					
96	"	산15-16입	분묘83		1	기	무연분묘					
97	"	산15-18입	분묘77	-	1	기		원주시				
98	"	산15-18입	상석	-	1	개		원주시				
99	"	산15-20입	배나무	-	80	주	원주시 남원로 469번길82, 903동 1103호(명륜동)	곽은민				
100	"	산15-20입	분묘66	-	1	기	원주시 무실로 300,휴먼시아파트 805동 905호	김종애				
101	"	산15-20입	분묘67	-	1	기	원주시 무실로 300,휴먼시아파트 805동 905호	김종애				
102	"	산15-20입	분묘68	-	1	기	원주시 무실로 300,휴먼시아파트 805동 905호	김종애				
103	"	산15-20입	분묘69	-	1	기	원주시 무실로 300,휴먼시아파트 805동 905호	김종애				
104	"	산15-20입	분묘70	-	1	기	원주시 무실로 300,휴먼시아파트 802동 205호	김미희				

순번	위치	지번	물건의 종류	구조 및 규격	수량	단위	소유자		이해관계인			비고
							주소	소유자	주소	성명	소유권 이외 의 권리의 종류 및 내용	
105	원주시 무실동	산15-20임	분묘71	-	1	기	경기도 여주시 강천면 능이마을길75	김주호				
106	"	산15-20임	분묘72	-	1	기	경기도 여주시 강천면 능이마을길75	김주호				
107	"	산15-20임	분묘73	-	1	기	경기도 여주시 강천면 능이마을길75	김주호				
108	"	산15-20임	분묘74	-	1	기	경기도 여주시 강천면 능이마을길75	김주호				
109	"	산15-20임	분묘75	-	1	기	경기도 여주시 강천면 능이마을길75	김주호				
110	"	산15-20임	분묘76	-	1	기	경기도 여주시 강천면 능이마을길75	김주호				
111	"	산15-20임	비석(오석)	-	1	개	경기도 여주시 강천면 능이마을길75	김주호				
112	"	산15-25임	분묘54	-	1	기	경남 김해시 율하5로 11, 109동 1202호(장유동,김해율하시티프라디움)	김창호				
113	"	산15-25임	평장와비	-	1	개	경남 김해시 율하5로 11, 109동 1202호(장유동,김해율하시티프라디움)	김창호				
114	"	산15-25임	분묘52	-	1	기	무연분묘					
115	"	산15-25임	분묘53	-	1	기	무연분묘					
116	"	산15-25임	분묘152	-	1	기	무연분묘					
117	"	산15-29임	소나무잣나무	-	10	주	원주시 일산동 330	박기호				
118	"	산15-31임	분묘33	-	1	기		원주시				
119	"	산15-31임	분묘36	-	1	기	원주시 원일로236, 학성동	정계우				
120	"	산15-31임	분묘29	-	1	기	유연분묘	원주시				
121	"	산15-31임	분묘30	-	1	기	무연분묘					
122	"	산15-31임	분묘31	-	1	기	무연분묘					
123	"	산15-31임	분묘32	-	1	기	무연분묘					
124	"	산15-31임	분묘34	-	1	기	무연분묘					
125	"	산15-31임	분묘37	-	1	기	무연분묘					
126	"	산15-31임	분묘38	-	1	기	무연분묘					
127	"	산15-31임	분묘39	-	1	기	무연분묘					
128	"	산15-57임	분묘109	-	1	기	무연분묘					
129	"	산15-57임	분묘110	-	1	기	무연분묘					
130	"	산15-57임	분묘111	-	1	기	무연분묘					
131	"	산15-57임	분묘112	-	1	기	무연분묘					

순번	위치	지번	물건의 종류	구조 및 규격	수량	단위	소유자		이해관계인			비고
							주소	소유자	주소	성명	소유권 이외 의 권리의 종류 및 내용	
132	원주시 무실동	산15-183	분묘1		1	기	원주시 시청로64, 108동 603	박재경				
133	"	산15-183	상석		1	개	원주시 시청로64, 108동 603	박재경				
134	"	산15-183	망두		2	개	원주시 시청로64, 108동 603	박재경				
135	"	산15-183	갓비석		1	개	원주시 시청로64, 108동 603	박재경				
136	"	산15-183	꽃병		2	개	원주시 시청로64, 108동 603	박재경				
137	"	산15-183	옥향나무		22	주	원주시 시청로64, 108동 603	박재경				
138	"	산15-183	회양목		30	m	원주시 시청로64, 108동 603	박재경				
139	"	산15-183	철쭉		30	m	원주시 시청로64, 108동 603	박재경				
140	"	산15-183	석축		1	식	원주시 시청로64, 108동 603	박재경				
141	"	산15-183	경계석		1	식	원주시 시청로64, 108동 603	박재경				
142	"	산15-183	은행나무		3	주	원주시 시청로64, 108동 603	박재경				
143	"	산15-183	주목		1	주	원주시 시청로64, 108동 603	박재경				
144	"	산15-183	감나무		1	주	원주시 시청로64, 108동 603	박재경				
145	"	산15-183	분묘2		1	기	원주시 시청로64, 108동 603	박재경				
146	"	산15-183	상석		1	개	원주시 시청로64, 108동 603	박재경				
147	"	산15-183	분묘3		1	기	원주시 시청로64, 108동 603	박재경				
148	"	산15-183	상석		1	개	원주시 시청로64, 108동 603	박재경				
149	"	산15-183	분묘4		1	기	원주시 시청로64, 108동 603	박재경				
150	"	산15-183	분묘5		1	기	원주시 시청로64, 108동 603	박재경				
151	"	산15-183	분묘6		1	기	원주시 시청로64, 108동 603	박재경				
152	"	산15-183	외비		1	개	원주시 시청로64, 108동 603	박재경				
153	"	산15-183	분묘7		1	신	원주시 시청로64, 108동 603	박재경				
154	"	산15-183	분묘8		1	임	원주시 시청로64, 108동 603	박재경				
155	"	산15-183	분묘9		1	기	원주시 시청로64, 108동 603	박재경				
156	"	산15-183	분묘10		1	기	원주시 시청로64, 108동 603	박재경				
157	"	산15-183	거북이상		2	개	원주시 시청로64, 108동 603	박재경				
158	"	산15-183	외비		1	개	원주시 시청로64, 108동 603	박재경				
159	"	산15-183	꽃병		1	개	원주시 시청로64, 108동 603	박재경				
160	"	산15-183	분묘11		1	기	원주시 시청로64, 108동 603	박재경				

순번	위치	지번	물건의 종류	구조 및 규격	수량	단위	소유자		이해관계인			비고
							주소	소유자	주소	성명	소유권이외 의권리의 종류 및 내용	
161	원주시 무실동	산15-183	분묘12		1	기	원주시 반곡길48, 106동 801	김기열				
162	"	산15-183	와비		1	개	원주시 반곡길48, 106동 801	김기열				
163	"	산15-183	석축		1	식	원주시 반곡길48, 106동 801	김기열				
164	"	산15-183	분묘13		1	기	원주시 반곡길48, 106동 801	김기열				
165	"	산15-183	와비		1	개	원주시 반곡길48, 106동 801	김기열				
166	"	산15-183	석등		1	개	원주시 반곡길48, 106동 801	김기열				
167	"	산15-183	분묘14		1	기	원주시 반곡길48, 106동 801	김기열				
168	"	산15-183	석축		1	식	원주시 반곡길48, 106동 801	김기열				
169	"	산15-183	분묘15		1	기	원주시 반곡길48, 106동 801	김기열				
170	"	산15-132임	분묘86		1	기	무연분묘					
171	"	산20	분묘92		1	기	유연분묘(수목장)	원주시				
172	"	산20	비석(오석)		1	개		원주시				
173	"	산21-1임	분묘93		1	기	무연분묘					
174	"	산21-1임	분묘94		1	기	무연분묘					
175	"	산21-1임	분묘95		1	기	무연분묘					
176	"	산21-1임	분묘96		1	기	무연분묘					
177	"	산21-1임	분묘97		1	기	무연분묘					
178	"	산21-1임	분묘99		1	기	무연분묘					
179	"	산21-1임	분묘100		1	기	무연분묘					
180	"	산23	분묘128		1	기		원주시				
181	"	산23	분묘130		1	기		원주시				
182	"	산23	분묘113		1	기		원주시				
183	"	산23	분묘114		1	기		원주시				
184	"	산23	분묘115		1	기		원주시				
185	"	산23	분묘116		1	기		원주시				
186	"	산23	분묘117		1	기		원주시				
187	"	산23	분묘118		1	기		원주시				
188	"	산23	분묘119		1	기		원주시				
189	"	산23	분묘120		1	기		원주시				

순번	위치	지번	물건의 종류	구조 및 규격	수량	단위	소유자		이해관계인			비고
							주소	소유자	주소	성명	소유권이외 의권리의 종류 및 내용	
190	원주시 무실동	산23	분묘121		1	기		원주시				
191	"	산23	분묘122		1	기		원주시				
192	"	산23	분묘123		1	기		원주시				
193	"	산23	분묘124		1	기		원주시				
194	"	산23	분묘125		1	기		원주시				
195	"	산23	분묘126		1	기		원주시				
196	"	산23	분묘127		1	기		원주시				
197	"	산23	분묘129		1	기		원주시				
198	"	산23	분묘131		1	기	무연분묘					
199	"	산24	분묘149		1	기		원주시				
200	"	산24	비석		1	개		원주시				
201	"	산24	상석		1	개		원주시				
202	"	산24	문간석		2	개		원주시				
203	"	산24	분묘150		1	기		원주시				
204	"	산24	상석		1	개		원주시				
205	"	산24	분묘151		1	기		원주시				
206	"	산24	비석		1	개		원주시				
207	"	산24	상석		1	개		원주시				
208	"	산24	문간석		2	개		원주시				
209	"	산24	소나무		6	주		원주시				
210	"	산37	분묘139		1	기	유연분묘	미 상				
211	"	산37	분묘140		1	기	원주시 시청로 92, 305동 1103호	원주시				
212	"	산37	분묘141		1	기	원주시 시청로 92, 305동 1103호	원주시				
213	"	산37	분묘142		1	기	원주시 시청로 92, 305동 1103호	원주시				
214	"	산37	분묘143		1	기	원주시 시청로 92, 305동 1103호	원주시				
215	"	산37	분묘144		1	기	원주시 시청로 92, 305동 1103호	원주시				
216	"	산37	분묘145		1	기	원주시 시청로 92, 305동 1103호	원주시				
217	"	산37	분묘146		1	기	원주시 시청로 92, 305동 1103호	원중선				
218	"	산37	분묘147		1	기	원주시 시청로 92, 305동 1103호	원중선				

순번	위치	지번	물건의 종류	구조 및 규격	수량	단위	소유자		이해관계인			비고
							주소	소유자	주소	성명	소유권이외 의권리의 종류 및 내용	
219	원주시 무실동	산37	분묘148		1	기	무연분묘					
220	"	산38	도라지밭		1	식	원주시 장미공원길 88	손경숙				
							원주시시청로 64, 106동 1401호	박남순				
221	"	산38	고구마밭		1	식	원주시 장미공원길 88	손경숙				
							원주시시청로 64, 106동 1401호	박남순				
222	"	산38	땅콩, 도라지밭		1	식	원주시 장미공원길 88	손경숙				
							원주시시청로 64, 106동 1401호	박남순				
223	"	산38	근대, 도라지밭		1	식	원주시 장미공원길 88	손경숙				
							원주시시청로 64, 106동 1401호	박남순				
224	"	산38	고구마, 가지, 토마토밭		1	식	원주시 장미공원길 88	손경숙				
							원주시시청로 64, 106동 1401호	박남순				
225	"	산38	참깨, 고추밭		1	식	원주시 장미공원길 88	손경숙				
							원주시시청로 64, 106동 1401호	박남순				
226	"	산38	고구마밭		1	식	원주시 장미공원길 88	손경숙				
							원주시시청로 64, 106동 1401호	박남순				
227	"	산38	도라지1		28	㎡	원주시 장미공원길 88	손경숙				
							원주시시청로 64, 106동 1401호	박남순				
228	"	산38	도라지2		20	㎡	원주시 장미공원길 88	손경숙				
							원주시시청로 64, 106동 1401호	박남순				
229	"	산38	분묘132		1	기	무연분묘					
230	"	산38	분묘133		1	기	무연분묘					
231	"	산38	분묘134		1	기	무연분묘					
232	"	산38	분묘135		1	기	무연분묘					
233	"	산38	분묘136		1	기	무연분묘					
234	"	산38	분묘137		1	기	무연분묘					
235	"	산38	분묘138		1	기	무연분묘					
236	원주시 관북면	419-20전	엄나무		24	주		원주시				
237	"	419-20전	더덕, 장퇴삼, 당귀,삼지구엽초		339	㎡		원주시				

순번	위치	지번	물건의 종류	구조 및 규격	수량	단위	소유자		이해관계인			비고
							주소	소유자	주소	성명	소유권이외 의권리의 종류 및 내용	
238	원주시 관북면	419-20전	올타리		150	m ²		원주시				
239	"	419-20전	밤나무		9	주		원주시				
240	"	419-21전	복숭아나무		12	주		원주시				
241	"	419-21전	매실나무		11	주		원주시				
242	"	419-21전	호두나무		1	주		원주시				
243	"	419-21전	두릅나무		450	주		원주시				
244	"	419-21전	대추나무		4	주		원주시				
245	"	419-21전	대추나무		7	주		원주시				
246	"	419-21전	자두나무		6	주		원주시				
247	"	419-21전	포도나무		10	주		원주시				
248	"	419-21전	포도나무지주대		18	개		원주시				
249	"	419-21전	잣나무		1	주		원주시				
250	"	419-21전	살구나무		27	주		원주시				
251	"	419-21전	오가피		28	주		원주시				
252	"	419-21전	구찌뽕		163	주		원주시				
253	"	419-21전	땅두릅		30	m ²		원주시				
254	"	419-21전	복분자, 고사리		60	m ²		원주시				
255	"	419-21전	사과나무		6	주		원주시				
256	"	419-21전	뽕나무		2	주		원주시				
257	"	419-21전	왕벚나무		5	주		원주시				
258	"	419-21전	돼지감자, 참나물, 머우		4	m ²		원주시				
259	"	419-21전	땅두릅종자		28	m ²		원주시				
260	"	419-21전	홍매화		2	주		원주시				
261	"	산14임	분묘16		1	기	무연분묘					
262	"	산14임	분묘17		1	기	무연분묘					
263	"	산14임	분묘18		1	기	무연분묘					
264	"	산14임	분묘19		1	기	무연분묘					
265	"	산14임	분묘20		1	기	무연분묘					
266	"	산14임	분묘21		1	기	무연분묘					

순번	위치	지번	물건의 종류	구조 및 규격	수량	단위	소유자		이해관계인			비고
							주소	소유자	주소	성명	소유권 이외 의 권리의 종류 및 내용	
267	원주시 관북면	산14임	분묘22		1	기	무연분묘					
268	"	산14임	분묘23		1	기	무연분묘					
269	"	산14임	분묘24		1	기	무연분묘					
270	"	산14임	분묘25		1	기	무연분묘					
271	"	산14임	분묘26		1	기	무연분묘					
272	"	산14임	분묘27		1	기	무연분묘					
273	"	산14임	분묘28		1	기	무연분묘					
274	"	산14임	분묘35		1	기	무연분묘					
275	"	산14임	분묘40		1	기	무연분묘					
276	"	산14임	분묘41		1	기	무연분묘					
277	"	산14임	분묘42		1	기	무연분묘					
278	"	산14임	분묘43		1	기	무연분묘					
279	"	산14임	분묘44		1	기	무연분묘					
280	"	산16임	분묘154		1	기	성남시 중원구 둔촌대로 101길,27	평해손씨 유정공 종중				
281	"	산16임	비석(오석)		1	개	성남시 중원구 둔촌대로 101길,27	평해손씨 유정공 종중				
282	"	산16임	비석받침		1	개	성남시 중원구 둔촌대로 101길,27	평해손씨 유정공 종중				
283	"	산16임	상석(오석)		1	개	성남시 중원구 둔촌대로 101길,27	평해손씨 유정공 종중				
284	"	산16임	잔받침		1	개	성남시 중원구 둔촌대로 101길,27	평해손씨 유정공 종중				
285	"	산16임	망두		2	개	성남시 중원구 둔촌대로 101길,27	평해손씨 유정공 종중				
286	"	산16임	문간석		2	개	성남시 중원구 둔촌대로 101길,27	평해손씨 유정공 종중				
287	"	산16임	받침돌		1	개	성남시 중원구 둔촌대로 101길,27	평해손씨 유정공 종중				
288	"	산16임	경계석		1	석	성남시 중원구 둔촌대로 101길,27	평해손씨 유정공 종중				
289	"	산22-2임	분묘45		1	기	용인시 수지구 정평로73, 301동 902호(풍덕천동,신정마을)	손호중				

순번	위치	지번	물건의 종류	구조 및 규격	수량	단위	소유자		이해관계인			비고
							주소	소유자	주소	성명	소유권이외 의권리의 종류 및 내용	
290	원주시 관북면	산22-2입	석축		1	식	용인시 수지구 정평로73, 301동 902호(풍덕천동,신정마을)	손호중				
291	"	산22-2입	분묘46		1	기	용인시 수지구 정평로73, 301동 902호(풍덕천동,신정마을)	손호중				
292	"	산22-2입	옥향나무		2	주	용인시 수지구 정평로73, 301동 902호(풍덕천동,신정마을)	손호중				
293	"	산22-2입	분묘47		1	기	용인시 수지구 정평로73, 301동 902호(풍덕천동,신정마을)	손호중				
294	"	산22-2입	옥향나무		2	주	용인시 수지구 정평로73, 301동 902호(풍덕천동,신정마을)	손호중				
295	"	산22-2입	분묘48		1	기	용인시 수지구 정평로73, 301동 902호(풍덕천동,신정마을)	손호중				
296	"	산22-2입	분묘49		1	기	용인시 수지구 정평로73, 301동 902호(풍덕천동,신정마을)	손호중				
297	"	산22-2입	옥향나무		1	주	용인시 수지구 정평로73, 301동 902호(풍덕천동,신정마을)	손호중				
298	"	산22-2입	분묘50		1	기	용인시 수지구 정평로73, 301동 902호(풍덕천동,신정마을)	손호중				
299	"	산22-2입	분묘51		1	기	무연분묘					
300	"	산26-2입	분묘55		1	기	무연분묘					
301	"	산26-2입	분묘56		1	기	무연분묘					
302	"	"	분묘57		1	기	무연분묘					
303	원주시 명륜동	849-5공	분묘153		1	기	유연분묘	원주시				
304	원주시 무실동	산38입	분묘155		1	기	유연분묘	원주시				
305	"	산20입	분묘158		1	기	유연분묘(수목장)	원주시				

■ 지장물조서 (변경)

순번	위치	지번	물건의 종류	구조 및 규격	수량	단위	소유자		이해관계인			비고
							주소	소유자	주소	성명	소유권이외 의권리의 종류 및 내용	
없 음												

원주시 고시 제2022-393호

원주 도시계획시설(근린공원23호, 경관녹지46호) 사업
시행자지정 및 실시계획인가 고시

원주 도시계획시설 사업 실시계획에 대하여 「국토의 계획 및 이용에 관한 법률」 제86조 및 제88조 규정에 의하여 도시계획시설 사업의 시행자지정 및 실시계획인가하고, 같은 법 제86조 제6항, 시행규칙 제14조 및 같은 법 제 91조, 시행령 제100조 규정에 의해 시행자지정 및 실시계획인가를 고시합니다.

2022년 10월 14일

원 주 시 장

사업시행자 지정(국토계획법 제86조)

1. 사업시행지의 위치

- 원주시 무실동 1816 일원

2. 사업의 종류 및 명칭

- 종류: 원주 도시계획시설사업
- 명칭: 원주 도시계획시설(근린공원23호,경관녹지46호)사업

3. 사업시행자의 성명 및 주소

- 성명: 원주시장 / 중앙근린공원개발 주식회사
- 주소: 원주시 시청로 1 / 강원도 원주시 시청로 3, 403호(무실동, 로얄타워)

4. 사업의 면적 또는 규모

- 면적: 3,746.0㎡(근린공원23호 3,442.5㎡, 경관녹지46호 303.5㎡)

5. 국토의 계획 및 이용에 관한 법률 시행령 제97조제3항의 규정에 의한 도시계획시설사업에 대한 실시계획인가의 신청기일: 2022. 7. 29.(접수일)

실시계획인가(국토계획법 제88조)

1. 사업시행지의 위치

- 원주시 무실동 1816 일원

2. 사업의 종류 및 명칭

- 종류: 원주 도시계획시설사업
- 명칭: 원주 도시계획시설(근린공원23호,경관녹지46호)사업

3. 사업시행자의 성명 및 주소

- 성명: 원주시장 / 중앙근린공원개발 주식회사
- 주소: 원주시 시청로 1 / 강원도 원주시 시청로 3, 403호(무실동, 로알타워)

4. 사업의 면적 또는 규모

- 면적: 3,746.0㎡(근린공원23호: 3,442.5㎡, 경관녹지46호: 303.5㎡)

5. 사업의 착수 및 준공예정일: 실시계획인가일 ~ 2023. . 30.

6. 수용 또는 사용할 토지 또는 건물의 소재지·지번·지목 및 면적, 소유권과 소유권 외의 권리의 명세 및 그 소유자·관리자의 성명·주소

일련 번호	토지소재지		지목	지적 (㎡)	편입 면적 (㎡)	소유자		이해관계인			비고
	소재지	지번				주소	성명	주소	성명	소유권이외의권 리의종류및내용	
1	원주시 명륜동	855	공	166,997.4	2,421.5		원주시				근린공원
2	원주시 무실동	1920	공	86,358.5	1,021.0		원주시				근린공원
3	"	1816	공	12,179.4	303.5		원주시				경관녹지
계		3필지		265,535.3	3,746.0						

7. 법 제99조의 규정에 의한 공공시설 등의 귀속 및 양도에 관한 사항

- 도시계획시설 기반시설(토지포함) 및 지하시설물 등

원주시 고시 제2022-401호

원주 도시계획시설(소로1-234호) 사업 실시계획(변경) 인가 고시

원주 도시계획시설(도로) 사업에 대하여 「국토의 계획 및 이용에 관한 법률」 제88조 규정에 의하여 도시계획시설(도로) 사업 실시계획(변경) 인가하고, 같은 법 제91조 및 시행령 제100조 규정에 의하여 실시계획(변경) 인가를 고시합니다.

2022년 10월 14일

원 주 시 장

□ 실시계획(변경2차)인가(국토의 계획 및 이용에 관한 법률 제88조)

1. 사업시행지의 위치: 원주시 명륜동 273-1번지 일원

2. 사업의 종류 및 명칭(변경있음)

○ 종류

(기정)원주 도시계획시설(소로2-18호)사업

(변경)원주 도시계획시설(소로1-234호)사업

○ 명칭: 명륜동 향교 진입로 개설공사

3. 사업시행자의 성명 및 주소

○ 성명: 원주시장(건설방재과)

○ 주소: 원주시 시청로 1 (무실동)

4. 사업의 면적 또는 규모(변경있음)

구분	시설명	결정폭원(m)	연장(m)	금회시행(m)
기정	소로2-18호	8	78	B=8m, L=78m
변경	소로1-234호	10	78	B=10m, L=78m

※ 폭원 변경에 따른 노선명 변경 포함

5. 사업의 착수 및 준공예정일: 2022.04.29. ~ 2024.12.31.

6. 수용 또는 사용할 토지 또는 건물의 소재지·지번·지목 및 면적, 소유권과 소유권 외의 권리의 명세 및 그 소유자·권리자의 성명·주소: 불임(변경있음)

7. 법 제99조의 규정에 의한 공공시설 등의 귀속 및 양도에 관한 사항: 해당없음

■ 토지조서
(기정)

일련 번호	토지소재지		지목	지적 (㎡)	편입 면적 (㎡)	소 유 자		이 해 관 계 인			비 고
	소재지	지 번				주 소	성 명	주 소	성 명	소유권이외 의권리의 종류및내용	
1	원주시 명륜동	274-6	도	6	6	원주시	공				
2	"	274-11	대	164	133	춘천시 삭주로 18	재단법인강원도향 교재단				
3	"	259-35	도	524	45	건설부	국				
4	"	259-57	대	125	85	춘천시 삭주로 18	재단법인강원도향 교재단				
5	"	259-58	대	168	150	춘천시 삭주로 18	재단법인강원도향 교재단				
6	"	259-55	대	136	98	춘천시 삭주로 18	재단법인강원도향 교재단				
7	"	259-56	대	137	108	춘천시 삭주로 18	재단법인강원도향 교재단				
8	"	259-28	도	940	17	원주시	공				
소 계				2,200	642						

(변경)

일련 번호	토지소재지		지목	지적 (㎡)	편입 면적 (㎡)	소 유 자		이 해 관 계 인			비 고
	소재지	지 번				주 소	성 명	주 소	성 명	소유권이외 의권리의 종류및내용	
1	원주시 명륜동	274-6	도	6	6	원주시	공				
2	"	274-11	대	164	164	춘천시 삭주로 18	재단법인강원도향 교재단				
3	"	259-35	도	524	56	건설부	국				
4	"	259-57	대	125	125	춘천시 삭주로 18	재단법인강원도향 교재단				
5	"	259-58	대	168	168	춘천시 삭주로 18	재단법인강원도향 교재단				
6	"	259-55	대	136	136	춘천시 삭주로 18	재단법인강원도향 교재단				
7	"	259-56	대	137	137	춘천시 삭주로 18	재단법인강원도향 교재단				
8	"	259-28	도	940	17	원주시	공				
소 계				2,200	809						

■ 지장물조사
(기정)

연번	소재지	지번	물건의 종류	구조및 규격	수량 (면적)	단위	소유자		관계인			비고 (지분)
							성명	주소	성명	주소	권리의종류 및내용	
1	명륜동	274-5	상가(1층)	연와벽돌조	105	㎡	장분여	강원도 원주시 남원로 611(명륜동)				수용
2	명륜동	274-5	상가(지하)	연와벽돌조	99	㎡	장분여	강원도 원주시 남원로 611(명륜동)				수용
3	명륜동	274-5	서터	3.7x2.1	1	식	장분여	강원도 원주시 남원로 611(명륜동)				수용
4	명륜동	274-5	상가주택(2층)	연와벽돌조	82.6	㎡	장분여	강원도 원주시 남원로 611(명륜동)				수용
5	명륜동	274-5	다용도실	콘크리트및 알루미늄샷시	10	㎡	장분여	강원도 원주시 남원로 611(명륜동)				수용
6	명륜동	274-5	창고	목조 1.5*3.5	5.25	㎡	장분여	강원도 원주시 남원로 611(명륜동)				수용
7	명륜동	274-5	담장	브릭 30*1.8	54	㎡	장분여	강원도 원주시 남원로 611(명륜동)				수용
8	명륜동	274-5	쪽문	철계	1	식	장분여	강원도 원주시 남원로 611(명륜동)				수용
9	명륜동	274-5	바닥포장	콘크리트	40	㎡	장분여	강원도 원주시 남원로 611(명륜동)				수용
10	명륜동	274-5	영업손실	땡기네	1	식	박정민	강원도 원주시 향교길 53, 101동 304호(명륜동, 대성현대아파트)				
11	명륜동	274-5	이전비 등		1	식	박정민	강원도 원주시 향교길 53, 101동 304호(명륜동, 대성현대아파트)				
12	명륜동	274-5	영업손실	바글바글 노래연습장	1	식	이준영	강원도 원주시 치악로1604번길 11(단구동)				
13	명륜동	274-5	이전비 등		1	식	이준영	강원도 원주시 치악로1604번길 11(단구동)				
14	명륜동	274-5	영업손실	문화포차	1	식	김갑문	강원도 원주시 행구로 287, 105동 104호(행구동, 건영아파트)				
15	명륜동	274-5	이전비 등		1	식	김갑문	강원도 원주시 행구로 287, 105동 104호(행구동, 건영아파트)				
16	명륜동	274-5	주택(1층)	연와벽돌조	55	㎡	황의주	강원도 원주시 이화3길 32-5(단계동)				1/2
	명륜동	274-5	주택(1층)	연와벽돌조	55	㎡	허민영	강원도 원주시 이화3길 32-5(단계동)				1/2
17	명륜동	274-5	주택(2층)	연와벽돌조	55	㎡	황의주	강원도 원주시 이화3길 32-5(단계동)				1/2
	명륜동	274-5	주택(2층)	연와벽돌조	55	㎡	허민영	강원도 원주시 이화3길 32-5(단계동)				1/2
18	명륜동	274-5	대문	연와밧목계	1	식	황의주	강원도 원주시 이화3길 32-5(단계동)				1/2
	명륜동	274-5	대문	연와밧목계	1	식	허민영	강원도 원주시 이화3길 32-5(단계동)				1/2

연번	소재지	지번	물건의 종류	구조및 규격	수량 (면적)	단위	소유자		관계인			비고 (지분)
							성명	주소	성명	주소	권리의종류 및내용	
19	명륜동	274-5	1층계단 (보일러실포함)	콘크리트 1.5*7	10.5	m ²	황의주	강원도 원주시 이화3길 32-5(단계동)				1/2
	명륜동	274-5	1층계단 (보일러실포함)	콘크리트 1.5*7	10.5	m ²	허민영	강원도 원주시 이화3길 32-5(단계동)				1/2
20	명륜동	274-5	2층계단 (샷시포함)	콘크리트 1.5*6	9	m ²	황의주	강원도 원주시 이화3길 32-5(단계동)				1/2
	명륜동	274-5	2층계단 (샷시포함)	콘크리트 1.5*6	9	m ²	허민영	강원도 원주시 이화3길 32-5(단계동)				1/2
21	명륜동	274-5	바닥포장	콘크리트	15	m ²	황의주	강원도 원주시 이화3길 32-5(단계동)				1/2
	명륜동	274-5	바닥포장	콘크리트	15	m ²	허민영	강원도 원주시 이화3길 32-5(단계동)				1/2
22	명륜동	274-5	담장	브릭 1.8*4	7.2	m ²	황의주	강원도 원주시 이화3길 32-5(단계동)				1/2
	명륜동	274-5	담장	브릭 1.8*4	7.2	m ²	허민영	강원도 원주시 이화3길 32-5(단계동)				1/2
23	명륜동	274-5	화단	자연석찰쌓기 0.6*10	6	m ²	황의주	강원도 원주시 이화3길 32-5(단계동)				1/2
	명륜동	274-5	화단	자연석찰쌓기 0.6*10	6	m ²	허민영	강원도 원주시 이화3길 32-5(단계동)				1/2
24	명륜동	274-5	화단	브릭 0.8*12	9.6	m ²	황의주	강원도 원주시 이화3길 32-5(단계동)				1/2
	명륜동	274-5	화단	브릭 0.8*12	9.6	m ²	허민영	강원도 원주시 이화3길 32-5(단계동)				1/2
25	명륜동	274-5	계단	철제 1*3	1	식	황의주	강원도 원주시 이화3길 32-5(단계동)				1/2
	명륜동	274-5	계단	철제 1*3	1	식	허민영	강원도 원주시 이화3길 32-5(단계동)				1/2
26	명륜동	274-5	회양목	10년	7	주	황의주	강원도 원주시 이화3길 32-5(단계동)				1/2
	명륜동	274-5	회양목	10년	7	주	허민영	강원도 원주시 이화3길 32-5(단계동)				1/2
27	명륜동	274-5	목단	15년	1	주	황의주	강원도 원주시 이화3길 32-5(단계동)				1/2
	명륜동	274-5	목단	15년	1	주	허민영	강원도 원주시 이화3길 32-5(단계동)				1/2
28	명륜동	274-5	향나무	R20	1	주	황의주	강원도 원주시 이화3길 32-5(단계동)				1/2
	명륜동	274-5	향나무	R20	1	주	허민영	강원도 원주시 이화3길 32-5(단계동)				1/2

연번	소재지	지번	물건의 종류	구조및 규격	수량 (면적)	단위	소유자		관계인			비고 (지분)
							성명	주소	성명	주소	권리의종류 및내용	
29	명륜동	259-30	점포(1층)	연와벽돌조	124	m ²	지영준	강원도 원주시 남원로 613-14(명륜동)				수용
30	명륜동	259-30	주택(2층)	연와벽돌조	124	m ²	지영준	강원도 원주시 남원로 613-14(명륜동)				수용
31	명륜동	259-30	데크	3*6 난간포함	18	m ²	지영준	강원도 원주시 남원로 613-14(명륜동)				수용
32	명륜동	259-30	차양	2.5*6	15	m ²	지영준	강원도 원주시 남원로 613-14(명륜동)				수용
33	명륜동	259-30	옥상창고	경철관넬 3*2.5	7.5	m ²	지영준	강원도 원주시 남원로 613-14(명륜동)				수용
34	명륜동	259-30	계단	콘크리트 1.5*8	12	m ²	지영준	강원도 원주시 남원로 613-14(명륜동)				수용
35	명륜동	259-30	차양	1.5*10	15	m ²	지영준	강원도 원주시 남원로 613-14(명륜동)				수용
36	명륜동	259-30	계단	콘크리트 1.5*8	12	m ²	지영준	강원도 원주시 남원로 613-14(명륜동)				수용
37	명륜동	259-30	담장	조립식	4.5	칸	지영준	강원도 원주시 남원로 613-14(명륜동)				수용
38	명륜동	259-30	차양	1*2	3	식	지영준	강원도 원주시 남원로 613-14(명륜동)				수용
39	명륜동	259-30	바닥포장	콘크리트	47	m ²	지영준	강원도 원주시 남원로 613-14(명륜동)				수용
40	명륜동	259-30	담장	콘크리트 1.5*18	27	m ²	지영준	강원도 원주시 남원로 613-14(명륜동)				수용
41	명륜동	259-30	개수대	콘크리트	1	식	지영준	강원도 원주시 남원로 613-14(명륜동)				수용
42	명륜동	259-30	대문	철제	1	식	지영준	강원도 원주시 남원로 613-14(명륜동)				수용
43	명륜동	259-30	화단	브릭	1	식	지영준	강원도 원주시 남원로 613-14(명륜동)				수용
44	명륜동	259-30	옥상난간대	스텐	9	m	지영준	강원도 원주시 남원로 613-14(명륜동)				수용
45	명륜동	259-30	블루베리	R3	2	주	지영준	강원도 원주시 남원로 613-14(명륜동)				수용
46	명륜동	259-30	아사베리	R3	2	주	지영준	강원도 원주시 남원로 613-14(명륜동)				수용
47	명륜동	259-30	목단	35년	1	주	지영준	강원도 원주시 남원로 613-14(명륜동)				수용

연번	소재지	지번	물건의 종류	구조및 규격	수량 (면적)	단위	소유자		관계인			비고 (지분)
							성명	주소	성명	주소	권리의종류 및내용	
48	명륜동	259-30	소시분채	R8	2	주	지영준	강원도 원주시 남원로 613-14(명륜동)				수용
49	명륜동	259-30	대추나무	R8	1	주	지영준	강원도 원주시 남원로 613-14(명륜동)				수용
50	명륜동	259-30	감나무	R15	1	주	지영준	강원도 원주시 남원로 613-14(명륜동)				수용
51	명륜동	259-30	앵두나무	R3	2	주	지영준	강원도 원주시 남원로 613-14(명륜동)				수용
52	명륜동	259-30	황매화	10년	1	주	지영준	강원도 원주시 남원로 613-14(명륜동)				수용
53	명륜동	259-30	주목	R15	1	주	지영준	강원도 원주시 남원로 613-14(명륜동)				수용
54	명륜동	259-30	영업손실	부광계란	1	식	지영준	강원도 원주시 남원로 613-14(명륜동)				1/2 수용
	명륜동	259-30	영업손실	부광계란	1	식	지창규	강원도 원주시 남원로 613-14(명륜동)				1/2 수용
55	명륜동	259-30	이전비 등		1	식	지영준	강원도 원주시 남원로 613-14(명륜동)				1/2 수용
	명륜동	259-30	이전비 등		1	식	지창규	강원도 원주시 남원로 613-14(명륜동)				1/2 수용
56	명륜동	259-37	음식점, 주택(1층)	철골및경철판넬	115	m ²	박남규	강원도 원주시 남원로620번길 2, 나동 201호(개운동, 대덕연립)				
57	명륜동	259-37	주택(2층)	철골및경철판넬	115	m ²	박남규	강원도 원주시 남원로620번길 2, 나동 201호(개운동, 대덕연립)				
58	명륜동	259-37	계단	철제및목조 차양포함 1.5*8	12	m ²	박남규	강원도 원주시 남원로620번길 2, 나동 201호(개운동, 대덕연립)				
59	명륜동	259-37	보일러실	경철판넬 1.5*6	9	m ²	박남규	강원도 원주시 남원로620번길 2, 나동 201호(개운동, 대덕연립)				
60	명륜동	259-37	담장	조립식	4.5	칸	박남규	강원도 원주시 남원로620번길 2, 나동 201호(개운동, 대덕연립)				
61	명륜동	259-37	바닥포장	콘크리트	20	m ²	박남규	강원도 원주시 남원로620번길 2, 나동 201호(개운동, 대덕연립)				
62	명륜동	259-37	대문	철제자바라 2*2.5	1	식	박남규	강원도 원주시 남원로620번길 2, 나동 201호(개운동, 대덕연립)				
63	명륜동	259-37	차양	샷시카보네이트	6	식	박남규	강원도 원주시 남원로620번길 2, 나동 201호(개운동, 대덕연립)				
64	명륜동	259-37	영업손실	소머리국밥	1	식	유경숙	강원도 원주시 남원로 613-16(명륜동)				

연번	소재지	지번	물건의 종류	구조및 규격	수량 (면적)	단위	소유자		관계인			비고 (지분)
							성명	주소	성명	주소	권리의종류 및내용	
65	명륜동	259-37	이전비 등		1	식	유경숙	강원도 원주시 남원로 613-16(명륜동)				
66	명륜동	259-22	주택	철근콘크리트조	96	m ²	심성진	충청북도 청주시 흥덕구 2순환로1375번길 20, 505동 902호(가경동, 가경푸르지오아파트)				
67	명륜동	259-22	담장	브릭	33.9	m ²	심성진	충청북도 청주시 흥덕구 2순환로1375번길 20, 505동 902호(가경동, 가경푸르지오아파트)				
68	명륜동	259-22	대문	철제 콘크리트	1	식	심성진	충청북도 청주시 흥덕구 2순환로1375번길 20, 505동 902호(가경동, 가경푸르지오아파트)				
69	명륜동	259-22	창고및화장실	브릭스라브및강판 2.5*5	12.5	m ²	심성진	충청북도 청주시 흥덕구 2순환로1375번길 20, 505동 902호(가경동, 가경푸르지오아파트)				
70	명륜동	259-22	계단	콘크리트 1*3	1	식	심성진	충청북도 청주시 흥덕구 2순환로1375번길 20, 505동 902호(가경동, 가경푸르지오아파트)				
71	명륜동	259-22	화단	벽돌	5	m	심성진	충청북도 청주시 흥덕구 2순환로1375번길 20, 505동 902호(가경동, 가경푸르지오아파트)				
72	명륜동	259-22	화단	벽돌	15	m	심성진	충청북도 청주시 흥덕구 2순환로1375번길 20, 505동 902호(가경동, 가경푸르지오아파트)				
73	명륜동	259-22	평상	목조	1	식	심성진	충청북도 청주시 흥덕구 2순환로1375번길 20, 505동 902호(가경동, 가경푸르지오아파트)				
74	명륜동	259-22	창고	조립식판넬 2*4	8	m ²	심성진	충청북도 청주시 흥덕구 2순환로1375번길 20, 505동 902호(가경동, 가경푸르지오아파트)				
75	명륜동	259-22	개수대	콘크리트	1	식	심성진	충청북도 청주시 흥덕구 2순환로1375번길 20, 505동 902호(가경동, 가경푸르지오아파트)				
76	명륜동	259-22	담장	조립식	10	칸	심성진	충청북도 청주시 흥덕구 2순환로1375번길 20, 505동 902호(가경동, 가경푸르지오아파트)				
77	명륜동	259-22	창고	경철판넬 4*1	4	m ²	심성진	충청북도 청주시 흥덕구 2순환로1375번길 20, 505동 902호(가경동, 가경푸르지오아파트)				
78	명륜동	259-22	창고	목조합석 1.5*5	1	식	심성진	충청북도 청주시 흥덕구 2순환로1375번길 20, 505동 902호(가경동, 가경푸르지오아파트)				

연번	소재지	지번	물건의 종류	구조및 규격	수량 (면적)	단위	소유자		관계인			비고 (지분)
							성명	주소	성명	주소	권리의종류 및내용	
79	명륜동	259-22	계단	콘크리트 1.5*2	1	식	심성진	충청북도 청주시 흥덕구 2순환로1375번길 20, 505동 902호(가경동, 가경푸르지오아파트)				
80	명륜동	259-22	조경등		3	식	심성진	충청북도 청주시 흥덕구 2순환로1375번길 20, 505동 902호(가경동, 가경푸르지오아파트)				
81	명륜동	259-22	바닥포장	콘크리트	30	m ²	심성진	충청북도 청주시 흥덕구 2순환로1375번길 20, 505동 902호(가경동, 가경푸르지오아파트)				
82	명륜동	259-22	포도나무	지주대포함	4	주	심성진	충청북도 청주시 흥덕구 2순환로1375번길 20, 505동 902호(가경동, 가경푸르지오아파트)				
83	명륜동	259-22	자두나무	R3	1	주	심성진	충청북도 청주시 흥덕구 2순환로1375번길 20, 505동 902호(가경동, 가경푸르지오아파트)				
84	명륜동	259-22	두릅	10년	50	주	심성진	충청북도 청주시 흥덕구 2순환로1375번길 20, 505동 902호(가경동, 가경푸르지오아파트)				
85	명륜동	259-22	대추나무	R3	1	주	심성진	충청북도 청주시 흥덕구 2순환로1375번길 20, 505동 902호(가경동, 가경푸르지오아파트)				
86	명륜동	259-22	자두나무	R10	1	주	심성진	충청북도 청주시 흥덕구 2순환로1375번길 20, 505동 902호(가경동, 가경푸르지오아파트)				
87	명륜동	259-22	자두나무	R20	1	주	심성진	충청북도 청주시 흥덕구 2순환로1375번길 20, 505동 902호(가경동, 가경푸르지오아파트)				
88	명륜동	259-22	장미	10년	1	주	심성진	충청북도 청주시 흥덕구 2순환로1375번길 20, 505동 902호(가경동, 가경푸르지오아파트)				
89	명륜동	259-22	철쭉	10년	12	주	심성진	충청북도 청주시 흥덕구 2순환로1375번길 20, 505동 902호(가경동, 가경푸르지오아파트)				
90	명륜동	259-22	살구	R5	1	주	심성진	충청북도 청주시 흥덕구 2순환로1375번길 20, 505동 902호(가경동, 가경푸르지오아파트)				
91	명륜동	259-29	식당 (1층)	연외벽돌조	126	m ²	권기섭	강원도 원주시 향교길 38(명륜동)	명륜새마을금고	강원도 원주시 명륜동 277-4	근저당권	
									김범수	강원도 원주시 무실로 121, 205동 202호(원동, 원동아파트)	근저당권	

연번	소재지	지번	물건의 종류	구조및 규격	수량 (면적)	단위	소유자		관계인			비고 (지분)
							성명	주소	성명	주소	권리의종류 및내용	
92	명륜동	259-29	대문	벽돌스라브	1	식	권기섭	강원도 원주시 향교길 38(명륜동)				
93	명륜동	259-29	창고	판넬합석 2*3	1	식	권기섭	강원도 원주시 향교길 38(명륜동)				
94	명륜동	259-29	화장실		1	EA	권기섭	강원도 원주시 향교길 38(명륜동)				
95	명륜동	259-29	담장	브릭 2*8	16	m ²	권기섭	강원도 원주시 향교길 38(명륜동)				
96	명륜동	259-29	서터	2308240 440*330 410*330	3	식	권기섭	강원도 원주시 향교길 38(명륜동)				
97	명륜동	259-29	간판		5	식	권기섭	강원도 원주시 향교길 38(명륜동)				
98	명륜동	259-29	주택 (2층)	연와벽돌조	126	m ²	권기섭	강원도 원주시 향교길 38(명륜동)				
99	명륜동	259-29	계단	콘크리트	15	m ²	권기섭	강원도 원주시 향교길 38(명륜동)				
100	명륜동	259-29	바닥포장	콘크리트	40	m ²	권기섭	강원도 원주시 향교길 38(명륜동)				
101	명륜동	259-29	화단	벽돌 1.5*3	1	식	권기섭	강원도 원주시 향교길 38(명륜동)				
102	명륜동	259-29	차양	샷시카보내이트 1*3	1	식	권기섭	강원도 원주시 향교길 38(명륜동)				
103	명륜동	259-29	주방	경철판넬 6*4	24	m ²	권기섭	강원도 원주시 향교길 38(명륜동)				
104	명륜동	259-29	감나무	R10	1	주	권기섭	강원도 원주시 향교길 38(명륜동)				
105	명륜동	259-29	영업손실	원동이	1	식	이동원	강원도 원주시 향교길 38(명륜동)				
106	명륜동	259-29	이전비 등		1	식	이동원	강원도 원주시 향교길 38(명륜동)				
107	명륜동	259-29	동산이전비	동성임업	1	식	변성언	강원도 원주시 향교길 38(명륜동)				

(변경)

연번	소재지	지번	물건의 종류	구조및 규격	수량 (면적)	단위	소유자		관계인			비고 (지분)
							성명	주소	성명	주소	권리의종류 및내용	
1	명륜동	274-5	상가(1층)	연와벽돌조	105	m ²	장분여	강원도 원주시 남원로 611(명륜동)				수용
2	명륜동	274-5	상가(지하)	연와벽돌조	99	m ²	장분여	강원도 원주시 남원로 611(명륜동)				수용
3	명륜동	274-5	서터	3.7x2.1	1	식	장분여	강원도 원주시 남원로 611(명륜동)				수용
4	명륜동	274-5	상가주택(2층)	연와벽돌조	82.6	m ²	장분여	강원도 원주시 남원로 611(명륜동)				수용
5	명륜동	274-5	다용도실	콘크리트및 알루미늄샷시	10	m ²	장분여	강원도 원주시 남원로 611(명륜동)				수용
6	명륜동	274-5	창고	목조 1.5*3.5	5.25	m ²	장분여	강원도 원주시 남원로 611(명륜동)				수용
7	명륜동	274-5	담장	브릭 30*1.8	54	m ²	장분여	강원도 원주시 남원로 611(명륜동)				수용
8	명륜동	274-5	쪽문	철제	1	식	장분여	강원도 원주시 남원로 611(명륜동)				수용

연번	소재지	지번	물건의 종류	구조및 규격	수량 (면적)	단위	소유자		관계인			비고 (지분)
							성명	주소	성명	주소	권리의종류 및내용	
9	명륜동	274-5	바닥포장	콘크리트	40	㎡	장분여	강원도 원주시 남원로 611(명륜동)				수용
10	명륜동	274-5	영업손실	땡기배	1	식	박정민	강원도 원주시 향교길 53, 101동 304호(명륜동, 대성현대아파트)				
11	명륜동	274-5	이전비 등		1	식	박정민	강원도 원주시 향교길 53, 101동 304호(명륜동, 대성현대아파트)				
12	명륜동	274-5	영업손실	바글바글 노래연습장	1	식	이준영	강원도 원주시 치악로1604번길 11(단구동)				
13	명륜동	274-5	이전비 등		1	식	이준영	강원도 원주시 치악로1604번길 11(단구동)				
14	명륜동	274-5	영업손실	문희포차	1	식	김갑문	강원도 원주시 행구로 287, 105동 104호(행구동, 건영아파트)				
15	명륜동	274-5	이전비 등		1	식	김갑문	강원도 원주시 행구로 287, 105동 104호(행구동, 건영아파트)				
16	명륜동	274-5	주택(1층)	연와벽돌조	55	㎡	황의주	강원도 원주시 이화3길 32-5(단계동)				1/2
	명륜동	274-5	주택(1층)	연와벽돌조	55	㎡	허민영	강원도 원주시 이화3길 32-5(단계동)				1/2
17	명륜동	274-5	주택(2층)	연와벽돌조	55	㎡	황의주	강원도 원주시 이화3길 32-5(단계동)				1/2
	명륜동	274-5	주택(2층)	연와벽돌조	55	㎡	허민영	강원도 원주시 이화3길 32-5(단계동)				1/2
18	명륜동	274-5	대문	연와빋목계	1	식	황의주	강원도 원주시 이화3길 32-5(단계동)				1/2
	명륜동	274-5	대문	연와빋목계	1	식	허민영	강원도 원주시 이화3길 32-5(단계동)				1/2
19	명륜동	274-5	1층계단 (보일러실포함)	콘크리트 1.5*7	10.5	㎡	황의주	강원도 원주시 이화3길 32-5(단계동)				1/2
	명륜동	274-5	1층계단 (보일러실포함)	콘크리트 1.5*7	10.5	㎡	허민영	강원도 원주시 이화3길 32-5(단계동)				1/2
20	명륜동	274-5	2층계단 (샷시포함)	콘크리트 1.5*6	9	㎡	황의주	강원도 원주시 이화3길 32-5(단계동)				1/2
	명륜동	274-5	2층계단 (샷시포함)	콘크리트 1.5*6	9	㎡	허민영	강원도 원주시 이화3길 32-5(단계동)				1/2
21	명륜동	274-5	바닥포장	콘크리트	15	㎡	황의주	강원도 원주시 이화3길 32-5(단계동)				1/2
	명륜동	274-5	바닥포장	콘크리트	15	㎡	허민영	강원도 원주시 이화3길 32-5(단계동)				1/2

연번	소재지	지번	물건의 종류	구조및 규격	수량 (면적)	단위	소유자		관계인			비고 (지분)
							성명	주소	성명	주소	권리의종류 및내용	
22	명륜동	274-5	담장	브릭 1.8*4	7.2	m ²	황의주	강원도 원주시 이화3길 32-5(단계동)				1/2
	명륜동	274-5	담장	브릭 1.8*4	7.2	m ²	허민영	강원도 원주시 이화3길 32-5(단계동)				1/2
23	명륜동	274-5	화단	자연석찰쌓기 0.6*10	6	m ²	황의주	강원도 원주시 이화3길 32-5(단계동)				1/2
	명륜동	274-5	화단	자연석찰쌓기 0.6*10	6	m ²	허민영	강원도 원주시 이화3길 32-5(단계동)				1/2
24	명륜동	274-5	화단	브릭 0.8*12	9.6	m ²	황의주	강원도 원주시 이화3길 32-5(단계동)				1/2
	명륜동	274-5	화단	브릭 0.8*12	9.6	m ²	허민영	강원도 원주시 이화3길 32-5(단계동)				1/2
25	명륜동	274-5	계단	철제 1*3	1	식	황의주	강원도 원주시 이화3길 32-5(단계동)				1/2
	명륜동	274-5	계단	철제 1*3	1	식	허민영	강원도 원주시 이화3길 32-5(단계동)				1/2
26	명륜동	274-5	회양목	10년	7	주	황의주	강원도 원주시 이화3길 32-5(단계동)				1/2
	명륜동	274-5	회양목	10년	7	주	허민영	강원도 원주시 이화3길 32-5(단계동)				1/2
27	명륜동	274-5	목단	15년	1	주	황의주	강원도 원주시 이화3길 32-5(단계동)				1/2
	명륜동	274-5	목단	15년	1	주	허민영	강원도 원주시 이화3길 32-5(단계동)				1/2
28	명륜동	274-5	향나무	R20	1	주	황의주	강원도 원주시 이화3길 32-5(단계동)				1/2
	명륜동	274-5	향나무	R20	1	주	허민영	강원도 원주시 이화3길 32-5(단계동)				1/2
29	명륜동	259-30	점포(1층)	연와벽돌조	124	m ²	지영준	강원도 원주시 남원로 613-14(명륜동)				수용
30	명륜동	259-30	주택(2층)	연와벽돌조	124	m ²	지영준	강원도 원주시 남원로 613-14(명륜동)				수용
31	명륜동	259-30	테크	3*6 난간포함	18	m ²	지영준	강원도 원주시 남원로 613-14(명륜동)				수용
32	명륜동	259-30	차양	2.5*6	15	m ²	지영준	강원도 원주시 남원로 613-14(명륜동)				수용
33	명륜동	259-30	옥상창고	경철판넬 3*2.5	7.5	m ²	지영준	강원도 원주시 남원로 613-14(명륜동)				수용

연번	소재지	지번	물건의 종류	구조및 규격	수량 (면적)	단위	소유자		관계인			비고 (지분)
							성명	주소	성명	주소	권리의종류 및내용	
34	명륜동	259-30	계단	콘크리트 1.5*8	12	m'	지영준	강원도 원주시 남원로 613-14(명륜동)				수용
35	명륜동	259-30	차양	1.5*10	15	m'	지영준	강원도 원주시 남원로 613-14(명륜동)				수용
36	명륜동	259-30	계단	콘크리트 1.5*8	12	m'	지영준	강원도 원주시 남원로 613-14(명륜동)				수용
37	명륜동	259-30	담장	조립식	4.5	칸	지영준	강원도 원주시 남원로 613-14(명륜동)				수용
38	명륜동	259-30	차양	1*2	3	식	지영준	강원도 원주시 남원로 613-14(명륜동)				수용
39	명륜동	259-30	바닥포장	콘크리트	47	m'	지영준	강원도 원주시 남원로 613-14(명륜동)				수용
40	명륜동	259-30	담장	콘크리트 1.5*18	27	m'	지영준	강원도 원주시 남원로 613-14(명륜동)				수용
41	명륜동	259-30	개수대	콘크리트	1	식	지영준	강원도 원주시 남원로 613-14(명륜동)				수용
42	명륜동	259-30	대문	철제	1	식	지영준	강원도 원주시 남원로 613-14(명륜동)				수용
43	명륜동	259-30	화단	브릭	1	식	지영준	강원도 원주시 남원로 613-14(명륜동)				수용
44	명륜동	259-30	옥상난간대	스텐	9	m	지영준	강원도 원주시 남원로 613-14(명륜동)				수용
45	명륜동	259-30	블루베리	R3	2	주	지영준	강원도 원주시 남원로 613-14(명륜동)				수용
46	명륜동	259-30	아사베리	R3	2	주	지영준	강원도 원주시 남원로 613-14(명륜동)				수용
47	명륜동	259-30	목단	35년	1	주	지영준	강원도 원주시 남원로 613-14(명륜동)				수용
48	명륜동	259-30	소사분재	R8	2	주	지영준	강원도 원주시 남원로 613-14(명륜동)				수용
49	명륜동	259-30	대추나무	R8	1	주	지영준	강원도 원주시 남원로 613-14(명륜동)				수용
50	명륜동	259-30	감나무	R15	1	주	지영준	강원도 원주시 남원로 613-14(명륜동)				수용
51	명륜동	259-30	앵두나무	R3	2	주	지영준	강원도 원주시 남원로 613-14(명륜동)				수용
52	명륜동	259-30	황매화	10년	1	주	지영준	강원도 원주시 남원로 613-14(명륜동)				수용

연번	소재지	지번	물건의 종류	구조및 규격	수량 (면적)	단위	소유자		관계인			비고 (지분)
							성명	주소	성명	주소	권리의종류 및내용	
53	명륜동	259-30	주목	R15	1	주	지영준	강원도 원주시 남원로 613-14(명륜동)				수용
54	명륜동	259-30	영업손실	부광계란	1	식	지영준	강원도 원주시 남원로 613-14(명륜동)				1/2 수용
	명륜동	259-30	영업손실	부광계란	1	식	지창규	강원도 원주시 남원로 613-14(명륜동)				1/2 수용
55	명륜동	259-30	이전비 등		1	식	지영준	강원도 원주시 남원로 613-14(명륜동)				1/2 수용
	명륜동	259-30	이전비 등		1	식	지창규	강원도 원주시 남원로 613-14(명륜동)				1/2 수용
56	명륜동	259-37	음식점, 주택(1층)	철골및경철판넬	115	m ²	박남규	강원도 원주시 남원로620번길 2, 나동 201호(개운동, 대덕연립)				
57	명륜동	259-37	주택 (2층)	철골및경철판넬	115	m ²	박남규	강원도 원주시 남원로620번길 2, 나동 201호(개운동, 대덕연립)				
58	명륜동	259-37	계단	철계및목조 차양포함 1.5*8	12	m ²	박남규	강원도 원주시 남원로620번길 2, 나동 201호(개운동, 대덕연립)				
59	명륜동	259-37	보일러실	경철판넬 1.5*6	9	m ²	박남규	강원도 원주시 남원로620번길 2, 나동 201호(개운동, 대덕연립)				
60	명륜동	259-37	담장	조립식	4.5	칸	박남규	강원도 원주시 남원로620번길 2, 나동 201호(개운동, 대덕연립)				
61	명륜동	259-37	바닥포장	콘크리트	20	m ²	박남규	강원도 원주시 남원로620번길 2, 나동 201호(개운동, 대덕연립)				
62	명륜동	259-37	대문	철제자바라 2*2.5	1	식	박남규	강원도 원주시 남원로620번길 2, 나동 201호(개운동, 대덕연립)				
63	명륜동	259-37	차양	샷시카보내이트	6	식	박남규	강원도 원주시 남원로620번길 2, 나동 201호(개운동, 대덕연립)				
64	명륜동	259-37	영업손실	소머리국밥	1	식	유경숙	강원도 원주시 남원로 613-16(명륜동)				
65	명륜동	259-37	이전비 등		1	식	유경숙	강원도 원주시 남원로 613-16(명륜동)				
66	명륜동	259-22	주택	철근콘크리트조	96	m ²	심성진	충청북도 청주시 흥덕구 2순환로1375번길 20, 505동 902호(가경동, 가경푸르지오아파트)				
67	명륜동	259-22	담장	브릭	33.9	m ²	심성진	충청북도 청주시 흥덕구 2순환로1375번길 20, 505동 902호(가경동, 가경푸르지오아파트)				
68	명륜동	259-22	대문	철제 콘크리트	1	식	심성진	충청북도 청주시 흥덕구 2순환로1375번길 20, 505동 902호(가경동, 가경푸르지오아파트)				

연번	소재지	지번	물건의 종류	구조및 규격	수량 (면적)	단위	소유자		관계인			비고 (지분)
							성명	주소	성명	주소	권리의종류 및내용	
69	명륜동	259-22	창고및화장실	브릭스라브밧강 판 2.5*5	12.5	m'	심성진	충청북도 청주시 흥덕구 2순환로1375번길 20, 505동 902호(가경동, 가경푸르지오아파트)				
70	명륜동	259-22	계단	콘크리트 1*3	1	식	심성진	충청북도 청주시 흥덕구 2순환로1375번길 20, 505동 902호(가경동, 가경푸르지오아파트)				
71	명륜동	259-22	화단	벽돌	5	m	심성진	충청북도 청주시 흥덕구 2순환로1375번길 20, 505동 902호(가경동, 가경푸르지오아파트)				
72	명륜동	259-22	화단	벽돌	15	m	심성진	충청북도 청주시 흥덕구 2순환로1375번길 20, 505동 902호(가경동, 가경푸르지오아파트)				
73	명륜동	259-22	평상	목조	1	식	심성진	충청북도 청주시 흥덕구 2순환로1375번길 20, 505동 902호(가경동, 가경푸르지오아파트)				
74	명륜동	259-22	창고	조립식판넬 2*4	8	m'	심성진	충청북도 청주시 흥덕구 2순환로1375번길 20, 505동 902호(가경동, 가경푸르지오아파트)				
75	명륜동	259-22	개수대	콘크리트	1	식	심성진	충청북도 청주시 흥덕구 2순환로1375번길 20, 505동 902호(가경동, 가경푸르지오아파트)				
76	명륜동	259-22	담장	조립식	10	칸	심성진	충청북도 청주시 흥덕구 2순환로1375번길 20, 505동 902호(가경동, 가경푸르지오아파트)				
77	명륜동	259-22	창고	경철판넬 4*1	4	m'	심성진	충청북도 청주시 흥덕구 2순환로1375번길 20, 505동 902호(가경동, 가경푸르지오아파트)				
78	명륜동	259-22	창고	목조합석 1.5*5	1	식	심성진	충청북도 청주시 흥덕구 2순환로1375번길 20, 505동 902호(가경동, 가경푸르지오아파트)				
79	명륜동	259-22	계단	콘크리트 1.5*2	1	식	심성진	충청북도 청주시 흥덕구 2순환로1375번길 20, 505동 902호(가경동, 가경푸르지오아파트)				
80	명륜동	259-22	조경등		3	식	심성진	충청북도 청주시 흥덕구 2순환로1375번길 20, 505동 902호(가경동, 가경푸르지오아파트)				
81	명륜동	259-22	바닥포장	콘크리트	30	m'	심성진	충청북도 청주시 흥덕구 2순환로1375번길 20, 505동 902호(가경동, 가경푸르지오아파트)				
82	명륜동	259-22	포도나무	지주대포함	4	주	심성진	충청북도 청주시 흥덕구 2순환로1375번길 20, 505동 902호(가경동, 가경푸르지오아파트)				

연번	소재지	지번	물건의 종류	구조및 규격	수량 (면적)	단위	소유자		관계인			비고 (지분)
							성명	주소	성명	주소	권리의종류 및내용	
83	명륜동	259-22	자두나무	R3	1	주	심성진	충청북도 청주시 흥덕구 2순환로1375번길 20, 505동 902호(가경동, 가경푸르지오아파트)				
84	명륜동	259-22	두릅	10년	50	주	심성진	충청북도 청주시 흥덕구 2순환로1375번길 20, 505동 902호(가경동, 가경푸르지오아파트)				
85	명륜동	259-22	대추나무	R3	1	주	심성진	충청북도 청주시 흥덕구 2순환로1375번길 20, 505동 902호(가경동, 가경푸르지오아파트)				
86	명륜동	259-22	자두나무	R10	1	주	심성진	충청북도 청주시 흥덕구 2순환로1375번길 20, 505동 902호(가경동, 가경푸르지오아파트)				
87	명륜동	259-22	자두나무	R20	1	주	심성진	충청북도 청주시 흥덕구 2순환로1375번길 20, 505동 902호(가경동, 가경푸르지오아파트)				
88	명륜동	259-22	장미	10년	1	주	심성진	충청북도 청주시 흥덕구 2순환로1375번길 20, 505동 902호(가경동, 가경푸르지오아파트)				
89	명륜동	259-22	철쭉	10년	12	주	심성진	충청북도 청주시 흥덕구 2순환로1375번길 20, 505동 902호(가경동, 가경푸르지오아파트)				
90	명륜동	259-22	살구	R5	1	주	심성진	충청북도 청주시 흥덕구 2순환로1375번길 20, 505동 902호(가경동, 가경푸르지오아파트)				
91	명륜동	259-29	식당 (1층)	연외벽돌조	126	㎡	권기섭	강원도 원주시 향교길 38(명륜동)	명륜새마을 금고	강원도 원주시 명륜동 277-4	근저당권	
									김범수	강원도 원주시 무실로 121, 205동 202호(원동, 원동아파트)	근저당권	
92	명륜동	259-29	대문	벽돌스라브	1	식	권기섭	강원도 원주시 향교길 38(명륜동)				
93	명륜동	259-29	창고	판넬합석 2*3	1	식	권기섭	강원도 원주시 향교길 38(명륜동)				
94	명륜동	259-29	화장실		1	EA	권기섭	강원도 원주시 향교길 38(명륜동)				
95	명륜동	259-29	담장	브릭 2*8	16	㎡	권기섭	강원도 원주시 향교길 38(명륜동)				
96	명륜동	259-29	서터	2308240 440*330 410*330	3	식	권기섭	강원도 원주시 향교길 38(명륜동)				
97	명륜동	259-29	간판		5	식	권기섭	강원도 원주시 향교길 38(명륜동)				
98	명륜동	259-29	주택 (2층)	연외벽돌조	126	㎡	권기섭	강원도 원주시 향교길 38(명륜동)				
99	명륜동	259-29	계단	콘크리트	15	㎡	권기섭	강원도 원주시 향교길 38(명륜동)				

연번	소재지	지번	물건의 종류	구조및 규격	수량 (면적)	단위	소유자		관계인			비고 (지번)
							성명	주소	성명	주소	권리의종류 및내용	
100	명륜동	259-29	바다도장	콘크리트	40	m ²	권기섭	강원도 원주시 향교길 38(명륜동)				
101	명륜동	259-29	화단	벽돌 1.5*3	1	식	권기섭	강원도 원주시 향교길 38(명륜동)				
102	명륜동	259-29	차양	샷시카보네이트 1*3	1	식	권기섭	강원도 원주시 향교길 38(명륜동)				
103	명륜동	259-29	주방	경철판넬 6*4	24	m ²	권기섭	강원도 원주시 향교길 38(명륜동)				
104	명륜동	259-29	감나무	R10	1	주	권기섭	강원도 원주시 향교길 38(명륜동)				
105	명륜동	259-29	영업손실	원동이	1	식	이동원	강원도 원주시 향교길 38(명륜동)				
106	명륜동	259-29	이전비 등		1	식	이동원	강원도 원주시 향교길 38(명륜동)				
107	명륜동	259-29	동산이전비	동성임업	1	식	변성언	강원도 원주시 향교길 38(명륜동)				
108	명륜동	274-5	편의점(1층)	연와벽돌조	89	m ²	김효은	강원도 원주시 남원로612번길 1(개운동)				수용
109	명륜동	274-5	주택(2층)	연와벽돌조	89	m ²	김효은	강원도 원주시 남원로612번길 1(개운동)				수용
110	명륜동	274-5	난간	철제	1	식	김효은	강원도 원주시 남원로612번길 1(개운동)				수용
111	명륜동	274-5	간판		2	식	정은숙					수용
112	명륜동	274-5	차양	천막	1	식	정은숙					수용
113	명륜동	259-30	대성이용원	연와벽돌조	24	m ²	지영준	강원도 원주시 남원로 613-14(명륜동)				수용
114	명륜동	259-30	화장실	연와벽돌조	12	m ²	지영준	강원도 원주시 남원로 613-14(명륜동)				수용
115	명륜동	259-30	정화조		1	식	지영준	강원도 원주시 남원로 613-14(명륜동)				수용
116	명륜동	259-30	간판		1	식	지영준	강원도 원주시 남원로 613-14(명륜동)				수용
117	명륜동	259-30	서터	철제	1	식	지영준	강원도 원주시 남원로 613-14(명륜동)				수용
118	명륜동	259-35	채신주	-	1	EA	KT	학생동 902-2	KT			7남서1
119	명륜동	259-54	"	-	1	EA	KT	학생동 902-2	KT			15우3 좌1동1
120	명륜동	259-37	"	-	1	EA	-	-	-			-
121	명륜동	359-37	화력주	-	1	EA	한국전력 공사	우산로 122	한국전력공 사			4213E 321 남부 SW6 L2L5 L1L1

원주시 고시 제2022-402호

원주 도시계획시설(근린공원801호) 사업 시행자지정 및 실시계획인가 고시

원주 도시계획시설 사업 실시계획에 대하여 「국토의 계획 및 이용에 관한 법률」 제86조 및 제88조 규정에 의하여 도시계획시설 사업의 시행자지정 및 실시계획인가하고, 같은 법 제86조 제6항, 시행규칙 제14조 및 같은 법 제 91조, 시행령 제100조 규정에 의해 시행자지정 및 실시계획인가를 고시합니다.

2022년 10월 14일

원 주 시 장

사업시행자 지정(국토계획법 제86조)

1. 사업시행지의 위치

- 원주시 반곡동 1822-3

2. 사업의 종류 및 명칭

- 종류: 원주 도시계획시설(근린공원801호)사업
- 명칭: 가래실근린공원 산책로 조성 사업

3. 사업시행자의 성명 및 주소

- 성명: (주)세종화건설 대표이사 이승
- 주소: 광주광역시 동구 천변우로 339, 7층

4. 사업의 면적: 4,321.9㎡(결정 면적: 286,776.7㎡)

5. 국토의 계획 및 이용에 관한 법률 시행령 제97조제3항의 규정에 의한 도시계획시설사업에 대한 실시계획인가의 신청기일: 2022. 8. 22.(접수일)

실시계획인가(국토계획법 제88조)

1. 사업시행지의 위치

- 원주시 반곡동 1822-3

2. 사업의 종류 및 명칭

- 종류: 원주 도시계획시설(근린공원801호)사업
- 명칭: 가래실근린공원 산책로 조성 사업

3. 사업시행자의 성명 및 주소

- 성명: (주)세종화건설 대표이사 이승
- 주소: 광주광역시 동구 천변우로 339, 7층

4. 사업의 면적: 4,321.9㎡(결정 면적: 286,776.7㎡)

5. 사업의 착수 및 준공예정일: 2022. 10. 14. ~ 2022. 12. 31.

6. 수용 또는 사용할 토지 또는 건물의 소재지·지번·지목 및 면적, 소유권과 소유권 외의 권리의 명세 및 그 소유자·권리자의 성명·주소

일련 번호	토지소재지		지목	지적 (㎡)	편입 면적 (㎡)	소유자		이해관계인			비고
	소재지	지번				주소	성명	주소	성명	소유권이 외의권리 의종류및 내용	
1	원주시 반곡동	1822-3	공	254,460.1	4,321.9		원주시				
계				254,460.1	4,321.9						

7. 법 제99조의 규정에 의한 공공시설 등의 귀속 및 양도에 관한 사항

- 도시계획시설 기반시설 및 지하시설물 등

원주시 고시 제2022-403호

원주 도시관리계획(중로1-62호, 소로2-328호, 하천1호) 결정(변경)
및 지형도면 승인 고시

원주 도시계획시설(중로1-62호, 소로2-328호, 하천1호)에 대하여 「국토의 계획 및 이용에 관한 법률」 제30조 및 같은 법 시행령 제25조제3항(경미한 변경)의 규정에 의하여 도시관리계획을 결정(변경)하고 같은 법 제32조 및 「토지이용규제 기본법」 제8조의 규정에 의하여 지형도면을 승인하였기에 다음과 같이 고시합니다.

2022년 10월 14일

원 주 시 장

가. 도시관리계획 결정(변경) 및 지형도면 승인 조서

1) 교통시설

가) 도로 결정(변경) 조서

구분	규 모				기능	연장 (m)	기점	종점	사용 형태	주요 경과지	최초 결정일	비고
	등급	류별	번호	폭원(m)								
기정	중로	1	62	20	집산 도로	1,015	대로1-4 관설동1303전	대로1-13 관설동30-3입	일반 도로	대로 3-11	2003. 2. 27.	
변경	중로	1	62	20	집산 도로	1,015	대로1-4 관설동1303전	대로1-13 단구동1488-14	일반 도로	대로 3-11	2003. 2. 27.	폭원변경
기정	소로	2	328	8	국지 도로	118	대로1-4 단구동1505도	중로3-29 단구동13-5잡	일반 도로	-	1998. 4. 4.	-
변경	소로	2	328	8	집산 도로	118	대로1-4 관설동39-2도	중로1-62 단구동20-3도	일반 도로	-	1998. 4. 4.	중로1-62 변경에따른 종점부변경

나) 도로 결정(변경) 사유서

변경전 도로명	변경후 도로명	변경 내 용	변 경 사 유
중로1-62	중로1-62	<ul style="list-style-type: none"> 폭원변경 면적변경 당초 19,696㎡ → 변경 20,002㎡ (증 306㎡) 	<ul style="list-style-type: none"> 기개설도로 현황반영과 하천구역에 따른 폭원변경
소로2-328	소로2-328	<ul style="list-style-type: none"> 종점부 일부 선형 변경 면적변경 당초 913㎡ → 변경 911㎡ (감 2㎡) 	<ul style="list-style-type: none"> 중로1-62호 변경에 따른 소로 종점부 일부 선형 변경

2) 방재시설

가) 하천 결정(변경) 조서

구분	도면 표시 번호	시설명	시설의 종류	기점	종점	주요경과지	연장 (km)	폭원 (m)	면적 (㎡)	최초 결정일	비고
기정	1	원주천	하천	금대리699-5	주산리765	개운동, 중앙동	8.8	63~170	1,416,422	강고제77호 (09. 2. 27.)	-
변경	1	원주천	하천	금대리699-5	주산리765	개운동, 중앙동	8.8	63~170	1,416,355	강고제77호 (09. 2. 27.)	중로1-62 변경에 따른 선형변경

나) 하천 결정(변경) 사유서

도면표시번호	시설명	변경 내 용	변 경 사 유
1	원주천	<ul style="list-style-type: none"> 면적변경 당초 1,416,422㎡ → 변경 1,416,355㎡ (감 67㎡) 	<ul style="list-style-type: none"> 중로1-62호 변경에 따른 방재시설(하천)선형 일부 변경

나. 도시관리계획(중로1-62호 외2) 결정(변경) 및 지형도면 승인도: 실음 생략

원주시 고시 제2022-404호

원주 도시관리계획(주차장710호) 결정(변경) 및 지형도면 고시

원주 도시계획시설(주차장710호)에 대하여 「국토의 계획 및 이용에 관한 법률」 제30조 및 같은 법 시행령 제25조제3항(경미한 변경)의 규정에 의하여 도시관리계획을 결정(변경)하고 같은 법 제32조 및 「토지이용규제 기본법」 제8조의 규정에 의하여 지형도면을 승인하였기에 다음과 같이 고시합니다.

2022년 10월 14일

원 주 시 장

1. 도시관리계획 결정(변경) 및 지형도면 승인 조서

1) 교통시설

가) 주차장 결정(변경) 조서

구분	도면표시 번호	시설명	시설의 종류	위 치	면 적(m ²)			최초결정일	비고
					기 정	변 경	변경후		
변경	710	주차장	노외주차장	홍업면 매지리 1849-7	3,531	증)188	3,719	원고제263호 (22. 7. 1.)	매지 둘레길 주차장

나) 주차장 결정(변경) 사유서

도면표시 번호	시설명	변경내용	변경사유
710	주차장	· 면적 증가 - 3,531m ² → 3,719m ² 증)188m ²	· 분할측량 및 등록전환 측량에 의한 면적 변경

2. 도시관리계획(주차장710호) 결정(변경) 및 지형도면 승인도: 실음 생략

속초시 고시 제2022-158호

속초 도시계획시설(도로: 대로3-4호선 외 2개 노선) 실시계획인가 및
도시관리계획(도로) 결정(경미한 변경) 및 지형도면 승인 고시

1. 속초 도시관리계획(대로3-4호선 외 2개 노선)에 대하여 「국토의 계획 및 이용에 관한 법률」 제30조 및 같은 법 시행령 제25조에 따라 결정(경미한 변경)하고, 같은 법 제32조 및 「토지이용규제 기본법」 제8조에 따라 지형도면을 승인 고시합니다.
2. 아울러 속초 도시계획시설(도로: 소로3-39호선)에 대하여 「국토의 계획 및 이용에 관한 법률」 제86조 및 같은 법 시행령 제96조에 의한 사업시행자 지정과 같은법 제88조 및 같은법 시행령 제97조의 규정에 의하여 도시계획시설사업의 실시계획 인가하였기에, 같은법 제91조 및 같은법 시행령 제100조의 규정에 따라 실시계획인가 사항을 고시합니다.

2022년 10월 7일

속 초 시 장

1. 도시관리계획 결정(경미한 변경) 및 지형도면 승인 고시

가. 도로 결정(경미한 변경) 및 지형도면승인조서

구분	규모				기능	연장(m)	기 점	중 점	사용형태	최초 결정일	비고
	등급	류별	번호	폭원(m)							
기정	소로	3	39	6~12	국지도로	245	동명동 523-10도	동명동 450-377도	일반도로	1977. 4. 19. (강고 제77-72호)	
변경	소로	3	39	6~12	국지도로	245	동명동 523-10도	동명동 450-377도	일반도로	1977. 4. 19. (강고 제77-72호)	

나. 도로 결정(경미한 변경) 및 지형도면승인 사유서

구분	변경전 도로명	변경후 도로명	변경내용	변경사유
변경	소로3-39	소로3-39	○ 선형변경 - 면적: 증 46㎡	○ 시작지점 또는 끝지점이 변경되지 않는 경우로서 도시계획시설부지 면적의 5퍼센트 미만의 변경

다. 속초 도시관리계획 결정(경미한 변경) 및 지형도면: 실음생략

2. 도시계획시설(도로: 대로3-4호선 외 2개 노선) 사업시행자 지정 및 실시계획인가 고시

가. 사업시행지의 위치

- 속초시 동명동 450-405번지 일원

나. 사업의 종류 및 명칭

- 종류: 도시계획시설(도로: 대로3-4호선 외 2개 노선)
- 명칭: 도시계획시설(도로: 대로3-4호선 외 2개 노선) 개설공사

다. 사업의 면적 또는 규모(변경)

시설명	시설의 세분	결정규모	금회 사업규모	비고
도로	대로3-4호선	B=25~29.5m, L=5,160m	B=25~29.5m, L=124m	
	소로2-16호선	B=8~11m, L=294m	B=8~11m, L=138m	
	소로3-39호선	B=6~12m, L=245m	B=6~12m, L=146m	

라. 사업시행자의 성명 및 주소

- 성명: 하나자산신탁(주) 대표이사 민관식
- 주소: 서울특별시 강남구 테헤란로 127, 15층

마. 사업의 착수 및 준공예정일: 실시계획인가일 ~ 2023. 6. 30.

바. 법 제99조의 규정에 의한 공공시설 등의 귀속 및 양도에 관한 사항

시설명	시설의 세분	사업규모	면적	비고
도로	대로3-4호선	B=25~29.5m, L=124m	1,242㎡	도시계획시설 내 편입 토지 및 새로 설치되는 모든 구조물 또한 귀속
	소로2-16호선	B=8~11m, L=138m	1,594㎡	
	소로3-39호선	B=6~12m, L=146m	1,768㎡	

사. 수용 또는 사용할 토지 또는 건물의 소재지·지번·지목 및 면적, 소유권과 소유권외의 권리의 명세 및 그 소유자·권리자의 성명·주소(붙임)

■ 토지조서(대로 3-4호선)

구분	소재지	지번	지목	지적 면적 (㎡)	편입 면적 (㎡)	소유자		소유권 이외의 권리		비고
						성명	주소	성명	주소	
계				5,476	1,242					
1	동명동	450-405	잡	14	14	국(기획재정부)				

구분	소재지	지번	지목	지적 면적 (㎡)	편입 면적 (㎡)	소 유 자		소유권 이외의 권리		비고
						성명	주소	성명	주소	
2	동명동	450-347	대	96	13	(주)하나자산신탁	서울시 강남구 테헤란로 127, 15층			
3	동명동	450-406	잡	20	20	국(기획재정부)				
4	동명동	450-342	대	162	29	(주)하나자산신탁	서울시 강남구 테헤란로 127, 15층			
5	동명동	450-341	대	109	22	(주)하나자산신탁	서울시 강남구 테헤란로 127, 15층			
6	동명동	450-338	도	87	7	국(국토교통부)				
7	동명동	450-404	대	26	12	(주)하나자산신탁	서울시 강남구 테헤란로 127, 15층			
8	동명동	450-291	대	50	22	(주)하나자산신탁	서울시 강남구 테헤란로 127, 15층			
9	동명동	450-287	대	126	55	(주)하나자산신탁	서울시 강남구 테헤란로 127, 15층			
10	동명동	450-284	도	202	10	국(국토교통부)				
11	동명동	450-286	대	18	5	국(국토교통부)				
12	동명동	450-3	도	4,338	986	국(국토교통부)				
13	동명동	450-227	대	112	31	(주)하나자산신탁	서울시 강남구 테헤란로 127, 15층			
14	동명동	450-225	도	116	16	국(국토교통부)				

■ 토지조서(소로2-16호선)

구분	소재지	지번	지목	지적 면적 (㎡)	편입 면적 (㎡)	소 유 자		소유권 이외의 권리		비고
						성명	주소	성명	주소	
계				4,363	1,594					
1	동명동	429	대	307	69	(주)하나자산신탁	서울시 강남구 테헤란로 127, 15층			
2	동명동	545-1	대	285	82	(주)하나자산신탁	서울시 강남구 테헤란로 127, 15층			

구분	소재지	지번	지목	지적 면적 (㎡)	편입 면적 (㎡)	소 유 자		소유권 이외의 권리		비고
						성명	주소	성명	주소	
3	동명동	523-1	도	2,104	1,103	속초시				
4	동명동	545-3	대	251	16	(주)하나자산신탁	서울시 강남구 테헤란로 127, 15층			
5	동명동	523-12	도	190	189	속초시				
6	동명동	544-6	대	162	20	(주)하나자산신탁	서울시 강남구 테헤란로 127, 15층			
7	동명동	544-1	대	195	21	(주)하나자산신탁	서울시 강남구 테헤란로 127, 15층			
8	동명동	525-2	대	202	39	(주)하나자산신탁	서울시 강남구 테헤란로 127, 15층			
9	동명동	525-1	대	512	35	(주)하나자산신탁	서울시 강남구 테헤란로 127, 15층			
10	동명동	525-10	대	155	20	(주)하나자산신탁	서울시 강남구 테헤란로 127, 15층			

■ 토지조서(소로3-39호선)

구분	소재지	지번	지목	지적 면적 (㎡)	편입 면적 (㎡)	소 유 자		소유권 이외의 권리		비고
						성명	주소	성명	주소	
계				4,213	1,768					
1	동명동	450-358	대	43	42	(주)하나자산신탁	서울시 강남구 테헤란로 127, 15층			
2	동명동	450-349	대	168	53	(주)하나자산신탁	서울시 강남구 테헤란로 127, 15층			
3	동명동	450-398	대	39	10	(주)하나자산신탁	서울시 강남구 테헤란로 127, 15층			
4	동명동	450-345	대	88	1	(주)하나자산신탁	서울시 강남구 테헤란로 127, 15층			
5	동명동	450-379	대	1	1	(주)하나자산신탁	서울시 강남구 테헤란로 127, 15층			
6	동명동	529-8	도	35	33	속초시				

구분	소재지	지번	지목	지적 면적 (㎡)	편입 면적 (㎡)	소 유 자		소유권 이외의 권리		비고
						성명	주소	성명	주소	
7	동명동	437-5	대	328	36	(주)하나자산신탁	서울시 강남구 테헤란로 127, 15층			
8	동명동	529-14	도	2	2	속초시				
9	동명동	437-13	대	1	1	(주)하나자산신탁	서울시 강남구 테헤란로 127, 15층			
10	동명동	437-12	잡	2	2	(주)하나자산신탁	서울시 강남구 테헤란로 127, 15층			
11	동명동	437-2	잡	243	50	(주)하나자산신탁	서울시 강남구 테헤란로 127, 15층			
12	동명동	437-3	창고	555	129	(주)하나자산신탁	서울시 강남구 테헤란로 127, 15층			
13	동명동	531-2	도	1,401	1,022	속초시				
14	동명동	437-6	대	250	62	(주)하나자산신탁	서울시 강남구 테헤란로 127, 15층			
15	동명동	437-4	대	269	65	(주)하나자산신탁	서울시 강남구 테헤란로 127, 15층			
16	동명동	535-4	대	278	77	(주)하나자산신탁	서울시 강남구 테헤란로 127, 15층			
17	동명동	535	대	350	87	(주)하나자산신탁	서울시 강남구 테헤란로 127, 15층			
18	동명동	529-1	도	33	8	속초시				
19	동명동	531-3	전	12	9	(주)하나자산신탁	서울시 강남구 테헤란로 127, 15층			
20	동명동	530-71	대	9	9	시티글로벌(주)	속초시 변영로 170, 2001호			
21	동명동	524-18	도	13	13	속초시				
22	동명동	530-79	대	50	50	시티글로벌(주)	속초시 변영로 170, 2001호			
23	동명동	530-69	대	43	6	속초시				

속초시 공고 제2022-936호

속초 도시계획시설(도로: 소로1-12호선) 실시계획인가 서류의 열람 및
사업인정에 관한 주민 등의 의견청취 공고

- 1. “속초 도시계획시설(도로: 소로1-12호선) 개설공사”에 대하여 「국토의 계획 및 이용에 관한 법률」 제88조 및 같은법 시행령 제97조의 규정에 의한 실시계획 인가를 위하여, 같은법 제90조 및 같은법 시행령 제99조의 규정에 따라 실시계획인가 신청서의 열람을 실시합니다.
- 2. 「공익사업을 위한 토지 등의 취득 및 보상에 관한 법률」 제21조 제2항 및 같은 법 시행령 제11조에 의하여 실시계획인가(사업인정)에 관한 주민, 이해관계자 등의 의견을 듣고자 하오니, 이해관계가 있는 분이나 단체 등은 열람기간 내에 의견서를 제출하여 주시기 바랍니다.

2022년 10월 7일

속 초 시 장

- 1. 사업시행지의 위치: 속초시 도문동 1316번지 일원
- 2. 사업의 종류 및 명칭
 - 종류: 도시계획시설(도로: 소로1-12호선)
 - 명칭: 도시계획시설(도로: 소로1-12호선) 개설공사
- 3. 사업시행자의 성명 및 주소
 - 성명: 속초시장(문화체육과)
 - 주소: 강원도 속초시 중앙로 183

4. 사업의 면적 또는 규모

시설명	시설의 세분	결정규모	금회 사업규모	비고
도로	소로1-12호선	B=10m, L=199m	B=10m, L=199m	

- 5. 사업의 착수 및 준공예정일
 - 실시계획인가일 ~ 2023. 6. 30.
- 6. 열람의 일시 및 장소
 - 일시: 2022. 10. 7. ~ 2022. 10. 21.
 - 장소: 속초시청 건설도시과 도시계획팀
- 7. 법 제99조의 규정에 의한 공공시설 등의 귀속 및 양도에 관한 사항: 해당없음

8. 수용 또는 사용할 토지 또는 건물의 소재지·지번·지목 및 면적, 소유권과 소유권외의 권리의 명세 및 그 소유자·권리자의 성명·주소

구분	소재지	지번	지목	지적 (㎡)	편입면적 (㎡)	소유자		소유권 이외의 권리			비고
						성명	주소	성명	주소	권리 사항	
1	도문동	1351-3	답	785	26	오선* 외3	경기도 파주시 책향기로 209, 140*동 100*호				
2	도문동	1310-1	도	974	25	오선* 외3	경기도 파주시 책향기로 209, 140*동 100*호				
3	도문동	821-148	구	575	50	국	국토해양부				
4	도문동	1310-2	잡	223	44	공	강원도				
5	도문동	1311-2	답	116	53	김시*	속초시 도문동 59*				
6	도문동	1311-3	전	1,342	135	국	기획재정부				
7	도문동	1311-4	임	3,749	371	중도문2리 새마을협의회	속초시 도문동 89*				
8	도문동	1316	전	2,285	436	신봉*	속초시 만천4길 1, *동 150*호	동명새마 을금고	속초시 동명동 450-105	근저당	
9	도문동	821-149	구	941	44	국	국토해양부				
10	도문동	1317	과	1,905	7	박은*	속초시 미시령로3389번길 10, 10*동 100*호				
11	도문동	1340	임	3,260	633	강수*	서울시 성북구 성북도 14-*				
12	도문동	1338-7	도	2,047	30	국	국토해양부				
13	도문동	1400-2	천	72,789	199	공	속초시				
합계				90,991	2,053						

속초시 공고 제2022-967호

속초 영랑근린공원 민간특례조성사업에 따른
도시계획시설(도로: 중로1-26호선, 중로3-22호선) 실시계획인가(변경) 열람공고

속초 도시계획시설(도로: 중로1-26호선, 중로3-22호선)에 대하여 「도시공원 및 녹지 등에 관한 법률」 제21조의2에 따라 속초시 금호동 산278번지 일원 “속초시 영랑근린공원 민간특례조성사업”을 추진하고자, 「국토의 계획 및 이용에 관한 법률」 제88조 및 같은법 시행령 제97조의 규정에 의한 실시계획(변경) 인가를 위하여, 같은법 제90조 및 같은법 시행령 제99조의 규정에 의거 실시계획(변경) 인가 신청서의 열람을 실시하오니, 토지·건축물 등의 소유자 및 이해관계가 있는 분이나 단체 등은 열람기간 내에 의견서를 제출하여 주시기 바랍니다.

2022년 10월 14일

속 초 시 장

- 1. 사업시행지의 위치: 속초시 금호동 산278번지 일원
- 2. 사업의 종류 및 명칭
 - 종류: 도시계획시설(도로: 중로1-26호선, 중로3-22호선)
 - 명칭: 속초시 영랑근린공원 민간특례조성사업
- 3. 사업의 면적 또는 규모
 - 도로

구분	규 모				기능	연장(m)			시 점	종 점	최초결정일	비고
	등급	류별	번호	폭원(m)		총연장	금회시행	기시행				
기정	중로	1	26	20~26	주간선	1,154	970	184	교동620-37 (중1-1)	교동784-37 (중1-1)	건설부고시 제37호 (1976. 3. 27.)	변경 없음
기정	중로	3	22	12~15	보조간선	110	110	-	속초시 금호동 617-48	속초시 금호동 601-2	속초시 고시 제2020-53호 (2020. 4. 10.)	변경 없음

- 4. 사업시행자의 성명 및 주소
 - 영랑공원개발 주식회사 대표이사 박재현 / 세종특별자치시 마곡로 78, 502호(고운동, 세종 스마트큐브Ⅱ)
- 5. 사업의 착수 및 준공예정일: 실시계획인가일 ~ 2024. 2. 28.

6. 열람의 일시 및 장소

- 일시: 2022. 10. 14. ~ 2022. 10. 28.
- 장소: 속초시청 건설도시과 도시계획팀

7. 법 제99조의 규정에 의한 공공시설 등의 귀속 및 양도에 관한 사항

시설의 종류	시설명	시설내용	비고
도로	중로1-26호선	L=970m, B=20~26m	도시계획시설 내 설치되는 모든 구조물 및 편입 토지 포함
	중로3-22호선	L=110m, B=12~15m	

8. 수용 또는 사용할 토지 또는 건물의 소재지·지번·지목 및 면적, 소유권과 소유권외의 권리의 명세 및 그 소유자·권리자의 성명·주소

■ 토지조서

구분	소재지		지목	면적(㎡)				소유자		소유권이외의권리		권리의 종류	비고
	동	지번		공부 면적	기정	증감	변경	성명(지분)	주소	성명	주소		
				29,290	29,290	감)8,213	21,077						
1	금호동	601-12	구거	616	616	감)140	476	우리자산신탁 주식회사	서울특별시 강남구 테헤란로 301 13층 (역삼동)				
2	금호동	601-13	구거	271	271	감)237	34	우리자산신탁 주식회사	서울특별시 강남구 테헤란로 301 13층 (역삼동)				
3	금호동	601-14	구거	333	333	-	333	국(국토교통부)	세종특별자치시 도움6로 11 국토교통부				
4	금호동	605-20	대	1	1	-	1	국(기획재정부)	세종특별자치시 갈매로 477 정부세종청사 기획재정부				
5	금호동	605-24	대	1	1	감)1	-	국(기획재정부)	세종특별자치시 갈매로 477 정부세종청사 기획재정부				
6	금호동	605-25	대	18	18	감)18	-	국(기획재정부)	세종특별자치시 갈매로 477 정부세종청사 기획재정부				
7	금호동	614-16	전	599	599	감)44	555	우영순	강원도 속초시 금호동 614-16				
8	금호동	614-17	대	132	132	감)1	131	김영자	강원도 속초시 금호동 614-17				

구분	소재지		지목	면적(㎡)				소유자		소유권이외의권리		권리의 종류	비고
	동	지번		공부 면적	기정	증감	변경	성명(지분)	주소	성명	주소		
9	금호동	614-20	대	43	43	감)29	14	문재권	강원도 속초시 금호동 614-16	서울보증 보험주식 회사	서울 종로구 연지동 136-74(강남보상서 비즈니스원단)	가압류	
10	금호동	614-37	임야	160	160	감)1	159	우리자산신탁 주식회사	서울특별시 강남구 테헤란로 301 13층 (역삼동)				
11	금호동	614-38	대	158	158	22	136	우리자산신탁 주식회사	서울특별시 강남구 테헤란로 419 20층(삼성동)				
12	금호동	614-49	전	68	68	-	68	문태일	강원 양양군 강현면 정암리 448	국(속초세 무서)	강원도 속초시 수북로 28(교동)	압류	
13	금호동	614-50	전	12	12	-	12	우리자산신탁 주식회사	서울특별시 강남구 테헤란로 301 13층 (역삼동)				
14	금호동	614-52	전	62	62	-	62	김필량(324/1 137)	강원도 속초시 미시령로3359번길 71-3(금호동)				
								문태일(62/11 37)	양양군 강현면 정암리 448				
								우영순(599/1 137)	강원도 속초시 금호동 614-16				
								우리자산신탁 주식회사(152 /1137)	서울특별시 강남구 테헤란로 301 13층 (역삼동)				
15	금호동	614-61	임야	810	810	감)159	651	우리자산신탁 주식회사	서울특별시 강남구 테헤란로 301 13층 (역삼동)				
16	금호동	614-63	전	585	585	감)226	359	우리자산신탁 주식회사	서울특별시 강남구 테헤란로 301 13층 (역삼동)				
17	금호동	614-64	대	82	82	감)16	66	우리자산신탁 주식회사	서울특별시 강남구 테헤란로 301 13층 (역삼동)				
18	금호동	614-65	대	1	1	감)1	-	우리자산신탁 주식회사	서울특별시 강남구 테헤란로 301 13층(역삼동)				
19	금호동	614-66	대	4	4	감)4	-	우리자산신탁 주식회사	서울특별시 강남구 테헤란로 301 13층(역삼동)				

구분	소재지		지목	면적(㎡)				소유자		소유권이외의권리		권리의 종류	비고
	동	지번		공부 면적	기정	증감	변경	성명(지분)	주소	성명	주소		
20	금호동	614-67	전	73	73	감)16	57	우리자산신탁 주식회사	서울특별시 강남구 테헤란로 301 13층 (역삼동)				
21	금호동	614-68	전	96	96	감)31	65	문태일	양양군 강현면 정암리 448				
22	금호동	614-69	전	105	105	감)34	71	우리자산신탁 주식회사	서울특별시 강남구 테헤란로 301 13층 (역삼동)				
23	금호동	614-70	대	76	76	감)71	5	김영자	강원도 속초시 금호동 614-17				
24	금호동	614-71	대	60	60	감)21	39	국 (기획재정부)	세종특별자치시 갈매로 477 정부세종청사 기획재정부				
25	금호동	614-73	대	200	200	감)20	180	국 (기획재정부)	세종특별자치시 갈매로 477 정부세종청사 기획재정부				
26	금호동	614-74	임야	118	118	감)58	60	우리자산신탁 주식회사	서울특별시 강남구 테헤란로 301 13층 (역삼동)				
27	금호동	614-75	임야	293	293	감)157	136	우리자산신탁 주식회사	서울특별시 강남구 테헤란로 301 13층 (역삼동)				
28	금호동	614-76	전	95	95	감)49	46	우리자산신탁 주식회사	서울특별시 강남구 테헤란로 301 13층 (역삼동)				
29	금호동	614-78	전	253	253	감)59	194	우리자산신탁 주식회사	서울특별시 강남구 테헤란로 301 13층 (역삼동)				
30	금호동	614-79	전	113	113	감)61	52	우리자산신탁 주식회사	서울특별시 강남구 테헤란로 301 13층 (역삼동)				
31	금호동	614-80	전	28	28	감)28	-	우리자산신탁 주식회사	서울특별시 강남구 테헤란로 301 13층(역삼동)				
32	금호동	614-82	임야	668	668	감)74	594	우리자산신탁 주식회사	서울특별시 강남구 테헤란로 301 13층 (역삼동)				

구분	소재지		지목	면적(㎡)				소유자		소유권이외의권리		권리의 종류	비고
	동	지번		공부 면적	기정	증감	변경	성명(지분)	주소	성명	주소		
33	금호동	614-83	대	303	303	감)57	246	김영복	강원도 속초시 영랑로4길 10. 에이동 1106호(영랑동.양우비치 타워맨션)	김태진	강원도 속초시 영랑동 157 양우비치타워맨션 에이동 1106호	근저당권	
										김영복	강원도 속초시 영랑로4길 10, 에이동 1106호(영랑동.양우 비치타워맨션)		
34	금호동	614-84	전	134	134	감)64	70	문태일(62/11 37)	양양군 강현면 정암리 448				
								우리자산신탁 주식회사(107 5/1137)	서울특별시 강남구 테헤란로 301 13층 (역삼동)				
35	금호동	614-85	전	170	170	감)72	98	김필량(1075/ 1137)	강원도 속초시 미시령로3359번길 71-3(금호동)				
								문태일(62/11 37)	양양군 강현면 정암리 448				
36	금호동	614-86	대	42	42	감)30	12	우리자산신탁 주식회사	서울특별시 강남구 테헤란로 419 20층(삼성동)				
37	금호동	614-87	대	13	13	감)13	-	박화자	강원도 속초시 미시령로3359번길 71-2(금호동)				
38	금호동	615-3	답	1	1	-	1	우리자산신탁 주식회사	서울특별시 강남구 테헤란로 301 13층 (역삼동)				
39	금호동	615-6	답	18	18	감)18	-	전은영	강원도 속초시 새마을6길 25 (조양동)				
40	금호동	615-7	답	14	14	감)5	9	전은영	강원도 속초시 새마을6길 25 (조양동)				
41	금호동	615-8	답	1	1	감)1	-	전은영	강원도 속초시 새마을6길 25 (조양동)				
42	금호동	616	답	774	774	감)57	717	국 (기획재정부)	세종특별자치시 갈매로 477 정부세종청사 기획재정부				

구분	소재지		지목	면적(㎡)				소유자		소유권이외의권리		권리의 종류	비고
	동	지번		공부 면적	기정	증감	변경	성명(지분)	주소	성명	주소		
43	금호동	617-4	답	364	364	감)136	228	우리자산신탁 주식회사	서울특별시 강남구 테헤란로 301 13층 (역삼동)				
44	금호동	617-6	임야	132	132	감)45	87	우리자산신탁 주식회사	서울특별시 강남구 테헤란로 301 13층 (역삼동)				
45	금호동	617-7	임야	142	142	감)15	127	우리자산신탁 주식회사	서울특별시 강남구 테헤란로 301 13층(역삼동)				
46	금호동	617-53	답	3,450	3,450	감)613	2,837	김용갑 (6/21)	강원도 속초시 영금정로 17(동명동)	속초농업 협동조합	강원도 속초시 중앙로 21(교동) (속초농협하나로마 트엑스포지점)	근저당권, 지상권	
								김용복 (4/21)	서울특별시 도봉구 덕릉로63길 70, 301호(창동)	속초농업 협동조합	강원도 속초시 중앙로 21(교동) (속초농협하나로마 트엑스포지점)	근저당권, 지상권	
								김용민 (4/21)	강원도 속초시 영랑로7길13, 102동 101호(영랑동,동원아파 트)	속초농업 협동조합	강원도 속초시 중앙로 21(교동) (속초농협하나로마 트엑스포지점)	근저당권, 지상권	
								김옥례 (7/21)	경기도 광명시 광복로3번길 56-1, 302호(광명동)	속초농업 협동조합	강원도 속초시 중앙로 21(교동) (속초농협하나로마 트엑스포지점)	근저당권, 지상권	
47	금호동	617-54	답	403	403	감)199	204	국 (기획재정부)	세종특별자치시 갈매로 477 정부세종청사 기획재정부				
48	금호동	617-55	전	579	579	감)175	404	우리자산신탁 주식회사	서울특별시 강남구 테헤란로 301 13층 (역삼동)				
49	금호동	617-56	전	4	4	감)4	-	주식회사신세 계영랑호리조 트	강원도 속초시 영랑호반길 140(금호동)				
50	금호동	617-59	전	5	5	감)5	-	우리자산신탁 주식회사	서울특별시 강남구 테헤란로 301 13층 (역삼동)				
51	금호동	617-67	임야	15	15	감)15	-	주식회사신세 계영랑호리조 트	강원도 속초시 영랑호반길 140(금호동)				

구분	소재지		지목	면적(㎡)				소유자		소유권이외의권리		권리의 종류	비고
	동	지번		공부 면적	기정	증감	변경	성명(지분)	주소	성명	주소		
52	금호동	617-69	임야	65	65	감)65	-	김승룡	경기도 성남시 분당구 정자동 124 상록마을 109 동 1305 호				
53	금호동	617-70	임야	210	210	감)94	116	김승룡	경기도 성남시 분당구 정자동 124 상록마을 109 동 1305 호				
54	금호동	617-72	답	306	306	감)306	-	김용갑 (6/21)	강원도 속초시 영금정로 17(동명동)	속초농업 협동조합	강원도 속초시 중앙로 21(교동) (속초농협하나로마 트엑스포지점)	근저당권, 지상권	
								김용복 (4/21)	서울특별시 도봉구 덕릉로63길 70, 301호(창동)	속초농업 협동조합	강원도 속초시 중앙로 21(교동) (속초농협하나로마 트엑스포지점)	근저당권, 지상권	
								김용민 (4/21)	강원도 속초시 영랑로7길13, 102동 101호(영랑동,동현아파 트)	속초농업 협동조합	강원도 속초시 중앙로 21(교동) (속초농협하나로마 트엑스포지점)	근저당권, 지상권	
								김옥례 (7/21)	경기도 광명시 광복로3번길 56-1, 302호(광명동)	속초농업 협동조합	강원도 속초시 중앙로 21(교동) (속초농협하나로마 트엑스포지점)	근저당권, 지상권	
55	금호동	617-73	대	1	1	감)1	-	김용갑 (6/21)	강원도 속초시 영금정로 17(동명동)	속초농업 협동조합	강원도 속초시 중앙로 21(교동) (속초농협하나로마 트엑스포지점)	근저당권, 지상권	
								김용복 (4/21)	서울특별시 도봉구 덕릉로63길 70, 301호(창동)	속초농업 협동조합	강원도 속초시 중앙로 21(교동) (속초농협하나로마 트엑스포지점)	근저당권, 지상권	
								김용민 (4/21)	강원도 속초시 영랑로7길13, 102동 101호(영랑동,동현아파 트)	속초농업 협동조합	강원도 속초시 중앙로 21(교동) (속초농협하나로마 트엑스포지점)	근저당권, 지상권	
								김옥례 (7/21)	경기도 광명시 광복로3번길 56-1, 302호(광명동)	속초농업 협동조합	강원도 속초시 중앙로 21(교동) (속초농협하나로마 트엑스포지점)	근저당권, 지상권	

구분	소재지		지목	면적(㎡)				소유자		소유권이외의권리		권리의 종류	비고
	동	지번		공부 면적	기정	증감	변경	성명(지분)	주소	성명	주소		
56	금호동	617-74	대	7	7	감)7	-	김용갑 (6/21)	강원도 속초시 영금정로 17(동명동)	속초농업 협동조합	강원도 속초시 중앙로 21(교동) (속초농협하나로마 트엑스포지점)	근저당권, 지상권	
								김용복 (4/21)	서울특별시 도봉구 덕릉로63길 70, 301호(창동)	속초농업 협동조합	강원도 속초시 중앙로 21(교동) (속초농협하나로마 트엑스포지점)	근저당권, 지상권	
								김용민 (4/21)	강원도 속초시 영랑로7길13, 102동 101호(영랑동,동현아파 트)	속초농업 협동조합	강원도 속초시 중앙로 21(교동) (속초농협하나로마 트엑스포지점)	근저당권, 지상권	
								김옥례 (7/21)	경기도 광명시 광복로3번길 56-1, 302호(광명동)	속초농업 협동조합	강원도 속초시 중앙로 21(교동) (속초농협하나로마 트엑스포지점)	근저당권, 지상권	
57	금호동	624-9	도로	244	244	감)36	208	국(국토교통부)	세종특별자치시 도움6로 11 국토교통부				
58	금호동	산275-15	임야	117	117	감)61	56	우리자산신탁 주식회사	서울특별시 강남구 테헤란로 301 13층 (역삼동)				
59	금호동	산275-17	임야	189	189	감)22	167	우리자산신탁 주식회사	서울특별시 강남구 테헤란로 301 13층 (역삼동)				
60	교동	618-15	답	2,861	2,861	감)1,008	1,853	우리자산신탁 주식회사	서울특별시 강남구 테헤란로 301 13층(역삼동)				
61	교동	618-19	답	2,346	2,346	감)803	1,543	박기식	강원도 속초시 영랑동 131-174				
62	교동	619-103	구거	484	484	-	484	강원도	강원도 춘천시 중앙로 1 강원도청				
63	교동	619-108	구거	32	32	-	32	강원도	강원도 춘천시 중앙로 1 강원도청				
64	교동	619-109	구거	418	418	-	418	강원도	강원도 춘천시 중앙로 1 강원도청				
65	교동	619-132	도로	204	204	감)110	94	강원도	강원도 춘천시 중앙로 1 강원도청				
66	교동	619-133	도로	331	331	감)65	266	강원도	강원도 춘천시 중앙로 1 강원도청				

구분	소재지		지목	면적(㎡)				소유자		소유권이외의권리		권리의 종류	비고
	동	지번		공부 면적	기정	증감	변경	성명(지분)	주소	성명	주소		
67	교동	619-134	도로	192	192	감)47	145	강원도	강원도 춘천시 중앙로 1 강원도청				
68	교동	619-135	도로	83	83	감)71	12	우리자산신탁 주식회사	서울특별시 강남구 테헤란로 301 13층 (역삼동)				
69	교동	619-137	구거	111	111	감)111	-	강원도	강원도 춘천시 중앙로 1 강원도청				
70	교동	619-138	구거	11	11	감)11	-	강원도	강원도 춘천시 중앙로 1 강원도청				
71	교동	619-139	구거	35	35	감)35	-	강원도	강원도 춘천시 중앙로 1 강원도청				
72	교동	619-140	구거	180	180	감)180	-	강원도	강원도 춘천시 중앙로 1 강원도청				
73	교동	620-35	전	97	97	감)2	95	어효진	강원도 속초시 금호동 산152				
74	교동	620-36	대	141	141	감)81	60	강금단	강원도 속초시 교동 767-257 프레지던트인텔빌라트 103호				
75	교동	620-37	대	318	318	감)10	308	송명숙	강원도 속초시 미시령로3469번길 25 (금호동)				
76	교동	620-42	대	126	126	감)34	92	박근	제주시 연동 251-38 제원아파트 6동 207호				
77	교동	620-77	대	83	83	감)62	21	김동원	강원도 속초시 교동 619-33 설악현대아파트 101-703				
78	교동	620-78	전	118	118	감)94	24	박근	제주시 연동 251-38 제원아파트 6동 207호				
79	교동	620-79	도로	119	119	감)37	82	우리자산신탁 주식회사	서울특별시 강남구 테헤란로 301 13층 (역삼동)				
80	교동	770-29	도로	207	207	감)35	172	국(국토교통부)	세종특별자치시 도움6로 11 국토교통부				
81	교동	784	답	206	206	-	206	전금규	강원도 속초시 조양동 1417-6				

구분	소재지		지목	면적(㎡)				소유자		소유권이외의권리		권리의 종류	비고
	동	지번		공부 면적	기정	증감	변경	성명(지분)	주소	성명	주소		
82	교동	784-1	답	281	281	감)158	123	정선전씨석릉 군과후손증광 택이하문중	강원도 속초시 대포동 798-3				
83	교동	784-6	답	2	2	감)-	2	전금규	강원도 속초시 조양동 1417-6				
84	교동	784-27	답	611	611	감)258	353	우리자산신탁 주식회사	서울특별시 강남구 테헤란로 419 20층(삼성동)				
85	교동	784-33	임야	211	211	감)33	178	정선전씨석릉 군과후손증광 택이하문중	강원도 속초시 대포동 798-3				
86	교동	784-58	답	92	92	-	92	우리자산신탁 주식회사	서울특별시 강남구 테헤란로 301 13층 (역삼동)				
87	교동	784-59	구거	8	8	-	8	우리자산신탁 주식회사	서울특별시 강남구 테헤란로 301 13층 (역삼동)				
88	교동	784-61	과수원	2	2	감)1	1	전금규	강원도 속초시 조양동 1417-6				
89	교동	784-62	구거	1	1	-	1	우리자산신탁 주식회사	서울특별시 강남구 테헤란로 301 13층 (역삼동)				
90	교동	784-67	답	79	79	-	79	우리자산신탁 주식회사	서울특별시 강남구 테헤란로 301 13층 (역삼동)				
91	교동	784-69	구거	68	68	-	68	우리자산신탁 주식회사	서울특별시 강남구 테헤란로 301 13층 (역삼동)				
92	교동	784-72	임야	26	26	-	26	우리자산신탁 주식회사	서울특별시 강남구 테헤란로 301 13층 (역삼동)				
93	교동	784-73	구거	12	12	-	12	우리자산신탁 주식회사	서울특별시 강남구 테헤란로 301 13층 (역삼동)				

구분	소재지		지목	면적(㎡)				소유자		소유권이외의권리		권리의 종류	비고
	동	지번		공부 면적	기정	증감	변경	성명(지분)	주소	성명	주소		
94	교동	784-104	과수원	549	549	감)447	102	정선전씨석릉 군파후손증광 택이하문증	강원도 속초시 대포동 798-3				
95	교동	784-105	도로	373	373	감)1	372	우리자산신탁 주식회사	서울특별시 강남구 테헤란로 301 13층 (역삼동)				
96	교동	784-106	과수원	62	62	감)62	-	정선전씨석릉 군파후손증광 택이하문증	강원도 속초시 대포동 798-3				
97	교동	784-107	답	99	99	감)96	3	우리자산신탁 주식회사	서울특별시 강남구 테헤란로 301 13층 (역삼동)				
98	교동	784-110	임야	2,712	2,712	감)547	2,165	정선전씨석릉 군파후손증광 택이하문증	강원도 속초시 대포동 798-3				
99	교동	784-111	임야	34	34	감)34	-	정선전씨석릉 군파후손증광 택이하문증	강원도 속초시 대포동 798-3				
100	교동	785-3	전	1	1	-	1	우리자산신탁 주식회사	서울특별시 강남구 테헤란로 301 13층(역삼동)				
101	교동	785-10	답	242	242	감)86	156	국 (기획재정부)	세종특별자치시 갈매로 477 정부세종청사 기획재정부				
102	교동	산290-10	임야	1,209	1,209	-	1,209	우리자산신탁 주식회사	서울특별시 강남구 테헤란로 301 13층(역삼동)				
103	교동	산290-13	임야	51	51	-	51	우리자산신탁 주식회사	서울특별시 강남구 테헤란로 301 13층(역삼동)				
104	교동	산290-14	임야	25	25	-	25	우리자산신탁 주식회사	서울특별시 강남구 테헤란로 301 13층(역삼동)				

의 건 서

① 건 명	속초 영랑근린공원 민간특례 조성사업에 따른 도시계획시설(도로: 종로1-26호선, 종로3-22호선) 실시계획인가(변경) 열람공고		
② 열람의건관련토지	토 지 소 재 지	지적	지목
③ 의 건 제 출 인	성 명	(인)	소유자와의관계
	주 소	(전화번호:)	
④ 의 건			

횡성군 고시 제2022-190호

횡성 군계획시설(도로: 중로3-303호선) 실시계획(변경) 인가 고시

- 1. 횡성군 둔내면 둔방내리 18-2번지 일원에 강원도 고시 제5호(1977. 1. 31.)로 최초 결정 및 횡성군 고시 제 2021-178호(2021. 8. 24.)로 결정(변경)된 횡성 군계획시설(도로: 중로3-303호선) 사업에 대하여 「국토의 계획 및 이용에 관한 법률」 제88조에 및 제91조에 따라 실시계획 인가 고시합니다.
- 2. 관계도서는 횡성군청 도시교통과 도시계획팀(☎ 033-340-2622)에 비치하여 일반인에게 보입니다.

2022년 10월 12일

횡 성 군 수

가. 사업시행지의 위치: 횡성군 둔내면 둔방내리 18-2번지 일원

나. 사업의 종류 및 명칭

- 종류: 횡성 군계획시설 (교통시설: 도로)
- 명칭: 횡성 군계획시설 (도로: 중로3-303호선) 사업
[둔내 경강로 둔방11길 도시계획도로 개설공사]

다. 사업의 면적 또는 규모

노 선 명	총결정 현황	기 시 공	금 회 시 공	향 후 계 획	비 고
중로3-303호선	연장: 1,142m 폭원: 12m	연장: 929m 폭원: 12m	연장: 213m 폭원: 12m	-	

라. 사업시행자의 성명 및 주소

- 성 명: 횡성군수 (도시교통과)
- 주 소: 횡성군 횡성읍 태기로 15

마. 사업의 착수 및 준공예정일

- 사업착수일: 2022. 10. 12.
- 준공예정일: 2023. 6. 30.

바. 수용 또는 사용할 토지 또는 건물의 소재지·지번·지목 및 면적, 소유권과 소유권외의 권리의 명세 및 그 소유자·권리자의 성명·주소: 붙임

사. 법 제99조의 규정에 의한 공공시설 등의 귀속 및 양도에 관한 사항: 해당없음

[붙임: 토지조서]

용지 번호	소재지		지번	지목	면적		소유자		관계인			비고
	읍·면	리			공부 (㎡)	편입 (㎡)	주소	성명	주소	성명	권리 관계	
계			9필지		6,550	2,706						
1	둔내면	둔방내리	18-2	도	3,809	13		황성군				
2	둔내면	둔방내리	30-7	답	797	797		황성군				
3	둔내면	둔방내리	19-3	답	13	13		황성군				
4	둔내면	둔방내리	25-2	전	758	758		황성군				
5	둔내면	둔방내리	20-4	답	472	472		황성군				
6	둔내면	둔방내리	24-3	전	22	22		황성군				
7	둔내면	둔방내리	23-8	전	571	571		황성군				
8	둔내면	둔방내리	22-8	대	59	20		황성군				
9	둔내면	둔방내리	23-6	답	49	40		국토교통부				

영월군 공고 제2022-1365호

영월 군계획시설(연구시설) 사업 실시계획 변경(안) 열람·공고

1. 영월군고시 제2016-147(2016. 7. 29.)호로 결정되고, 영월군고시 제2019-218(2019. 11. 11.)호로 실시계획 변경 인가된 영월 군계획시설(연구시설)에 대하여 국토의 계획 및 이용에 관한 법률 제90조 및 동법 시행령 제99조의 규정에 따라 실시계획 변경(안)을 열람·공고 합니다.
2. 사업시행구역안의 토지 또는 건축물 등의 소유자 및 이해관계인은 열람하시고 의견이 있으신 분은 열람기간내 우리군(도시과 033-370-2854)에 서면으로 의견을 제출하여 주시기 바랍니다.

2022년 10월 7일

영 월 군 수

가) 사업시행지의 위치(변경없음)

- 강원도 영월군 영월읍 덕포리 877번지 외 46필지

나) 사업의 종류 및 명칭(변경없음)

- 종류: 영월 군계획시설사업(연구시설)
- 명칭: 드론 연구시설 조성공사

다) 사업시행의 면적 및 규모(변경없음)

- 토지이용현황

구 분		합계	잡	전	제	도로	비고
지목별 (㎡)	소계	50,427	40,196	2,888	6,937	406	
	1단계	4,161	3,921	-	240	-	
	2단계	46,266	36,275	2,888	6,697	406	
필지수 (필지)	소계	47	8	13	21	5	
	1단계	3	1	-	2	-	
	2단계	44	7	13	19	5	
이용현황 (㎡)	소계	50,427	○ 건축(4,161), 녹지(26,156), 공원(2,257), 주차장(4,958), 도로(6,595), 활주로 및 비행교육장(6,300)				
	1단계	4,161	○ 건축(4,161)				
	2단계	46,266	○ 녹지(26,156), 공원(2,257), 주차장(4,958), 도로(6,595), 활주로 및 비행교육장(6,300)				
구성비(%)		100 %					

라) 사업시행자의 성명 또는 주소(변경없음)

- 성명: 영월군수
- 주소: 영월군 영월읍 하송로 64

마) 사업의착수예정일 및 준공예정일(변경)

- 기정
 - ▷ 1단계
 - 착수예정일: 2016. 8. 30.
 - 준공예정일: 2019. 12. 31.
 - ▷ 2단계
 - 착수예정일: 2016. 8. 30.
 - 준공예정일: 2024. 12. 31.
- 변경
 - ▷ 1단계
 - 착수예정일: 2016. 8. 30.
 - 준공예정일: 2023. 6. 30.
 - ▷ 2단계
 - 착수예정일: 2016. 8. 30.
 - 준공예정일: 2024. 12. 31.

바) 공람 및 의견제출 기한: 공고일로부터 14일간

사) 공람장소: 영월군청 도시과(☎033-370-2431)

아) 수용 또는 사용할 토지·건물의 소재지·지목 및 소유권이외의 권리명세(변경)

단계	연번	소재지	지 번	지목	지적면적 (㎡)	편입면적 (㎡)	소유자		관계인		
							기정	변경	성명	주소	권리관계
합계	47필지	-	-	-	89,094	50,427	-	-	-	-	-
1단계	1	영월읍 덕포리	877	잡	3,921	3,921	영월군	영월군	-	-	-
1단계	2	영월읍 덕포리	902-2	체	177	177	국토교통부	국토교통부	-	-	-
1단계	3	영월읍 덕포리	910-4	체	63	63	국토교통부	국토교통부	-	-	-
2단계	4	영월읍 덕포리	877-3	잡	18,507	18,507	영월군	영월군	-	-	-
2단계	5	영월읍 덕포리	877-4	잡	3,945	3,929	영월군	영월군	-	-	-
2단계	6	영월읍 덕포리	877-5	잡	205	205	영월군	영월군	-	-	-
2단계	7	영월읍 덕포리	902	체	2,083	91	국토교통부	국토교통부	-	-	-
2단계	8	영월읍 덕포리	910-2	체	503	110	국토교통부	국토교통부	-	-	-
2단계	9	영월읍 덕포리	771-87	잡	354	354	영월군	영월군	-	-	-
2단계	10	영월읍 덕포리	771-233	잡	13,049	13,049	영월군	영월군	-	-	-

단계	연번	소재지	지 번	지목	지적면적 (㎡)	편입면적 (㎡)	소유자		관계인		
							기정	변경	성명	주소	권리관계
2단계	11	영월읍 덕포리	771-115	전	42	8	국토교통부	국토교통부	-	-	-
2단계	12	영월읍 덕포리	771-174	잡	234	147	기획재정부	기획재정부	-	-	-
2단계	13	영월읍 덕포리	771-175	전	158	110	기획재정부	기획재정부	-	-	-
2단계	14	영월읍 덕포리	771-192	전	16	16	김*주	김*주	-	-	-
2단계	15	영월읍 덕포리	771-193	전	22	22	노*린	노*린	-	-	-
2단계	16	영월읍 덕포리	865-1	제	336	8	국토교통부	환경부	-	-	-
2단계	17	영월읍 덕포리	866-2	제	736	325	국토교통부	환경부	-	-	-
2단계	18	영월읍 덕포리	866-3	제	146	86	국토교통부	환경부	-	-	-
2단계	19	영월읍 덕포리	867-1	제	256	45	농림축산식품부	농림축산식품부	-	-	-
2단계	20	영월읍 덕포리	867-3	제	72	72	농림축산식품부	농림축산식품부	-	-	-
2단계	21	영월읍 덕포리	867-4	제	284	284	농림축산식품부	농림축산식품부	-	-	-
2단계	22	영월읍 덕포리	867-5	제	334	50	농림축산식품부	농림축산식품부	-	-	-
2단계	23	영월읍 덕포리	871-1	제	106	37	국토교통부	환경부	-	-	-
2단계	24	영월읍 덕포리	873-1	제	336	103	국토교통부	환경부	-	-	-
2단계	25	영월읍 덕포리	874-1	제	324	34	국토교통부	환경부	-	-	-
2단계	26	영월읍 덕포리	877-1	제	8,160	527	영월군	영월군	-	-	-
2단계	27	영월읍 덕포리	877-2	제	4,712	4,711	영월군	영월군	-	-	-
2단계	28	영월읍 덕포리	878-1	제	2,768	10	농림축산식품부	농림축산식품부	-	-	-
2단계	29	영월읍 덕포리	878-4	제	366	28	농림축산식품부	농림축산식품부	-	-	-
2단계	30	영월읍 덕포리	878-5	잡	84	84	농림축산식품부	농림축산식품부	-	-	-
2단계	31	영월읍 덕포리	878-6	제	117	117	농림축산식품부	농림축산식품부	-	-	-
2단계	32	영월읍 덕포리	912	전	3,180	563	전*희	전*희	-	-	-
2단계	33	영월읍 덕포리	913	전	2,825	602	이*업	이*업	-	-	-
2단계	34	영월읍 덕포리	914	전	1,279	334	김*한	김*한	-	-	-

단계	연번	소재지	지 번	지목	지적면적 (㎡)	편입면적 (㎡)	소유자		관계인		
							기정	변경	성명	주소	권리관계
2단계	35	영월읍 덕포리	914-1	전	992	239	박*자	김*현(지분7/42)	-	-	-
								김*한(지분7/42)	-	-	-
								김*한(지분7/42)	-	-	-
								김*희(지분7/42)	-	-	-
								김*경(지분7/42)	-	-	-
								이*례(지분3/42)	-	-	-
								김*곤(지분2/42)	-	-	-
								김*곤(지분2/42)	-	-	-
2단계	36	영월읍 덕포리	914-2	전	1,585	308	박*자	김*현(지분7/42)	-	-	-
								김*한(지분7/42)	-	-	-
								김*한(지분7/42)	-	-	-
								김*희(지분7/42) [국민건강보험공단 압류(정수탑-9028 91호)]	-	-	-
								김*경(지분7/42)	-	-	-
								이*례(지분3/42)	-	-	-
								김*곤(지분2/42)	-	-	-
								김*곤(지분2/42)	-	-	-
2단계	37	영월읍 덕포리	914-3	도	69	69	영월군	영월군	-	-	-
2단계	38	영월읍 덕포리	915	전	1,142	148	한*수	한*수	-	-	-
2단계	39	영월읍 덕포리	915-1	도	91	91	영월군	영월군	-	-	-
2단계	40	영월읍 덕포리	916	전	3,464	39	김*현, 김*현	김*현, 김*현	-	-	-
2단계	41	영월읍 덕포리	916-1	도	411	137	영월군	영월군	-	-	-
2단계	42	영월읍 덕포리	917	도	4,490	105	농림축산식품부	농림축산식품부	-	-	-
2단계	43	영월읍 덕포리	918-6	도	63	4	국토교통부	국토교통부	-	-	-
2단계	44	영월읍 덕포리	919-4	제	1,307	58	국토교통부	환경부	-	-	-
2단계	45	영월읍 덕포리	922-9	전	186	58	김*호	김*호	-	-	-
2단계	46	영월읍 덕포리	923	전	3,445	441	한*수	한*수	-	-	-
2단계	47	영월읍 덕포리	932-3	제	2,149	1	영월군	영월군	-	-	-

정선군 고시 제2022-119호

주택건설사업계획 승인 고시

- 1. 정선군 정선읍 북실리 633번지 일원(북실리 아파트) 주택건설사업계획승인 신청에 대하여 「주택법」 제15조 규정에 의거 주택건설사업계획 승인하고, 같은 법 제15조 제6항의 규정에 의거 다음과 같이 고시합니다.
- 2. 「주택법」 제19조 제1항의 규정에 의하여 의제되는 「국토의 계획 및 이용에 관한 법률」 제30조에 따른 군관리계획(북실리 지구단위계획) 결정(변경) 사항에 대하여 「국토의 계획 및 이용에 관한 법률」 제32조 및 같은 법 시행령 제27조, 「토지이용규제기본법」 제8조 및 같은 법 시행령 제7조의 규정에 의거 다음과 같이 지형도면을 고시합니다.
- 3. 관계도서는 정선군청 도시과에 비치하고 일반인 및 이해관계인에게 보이며, 관계도면은 게재 생략합니다.(토지이음 <http://www.eum.go.kr> 에서도 열람 가능)

2022년 10월 14일

정 선 군 수

가. 사 업 명: 북실리 아파트 신축공사

나. 사업주체

- 1) 성 명: (주)도원주택산업 대표 김 환 목
- 2) 주 소: 경기도 성남시 분당구 성남대로 393, 비동408호

다. 사업시행지의 위치·면적 또는 건설주택의 규모

- 1) 위 치: 강원도 정선군 정선읍 북실리 633 외 12필지
- 2) 대지면적: 13,980㎡
- 3) 건축면적: 2,066.4715㎡
- 4) 연 면 적: 23,013.1805㎡
- 5) 건축규모: 아파트 7개동(172세대, 지하 1층~지상 17층) 및 부대복리시설
- 6) 구 조: 철근콘크리트 구조
- 7) 사 업 비: 53,389,815,000원

라. 사업기간: 사업승인고시일 ~ 2024년 4월 30일(착공예정일 2022년 9월 30일)

마. 「주택법」 제19조 1항의 규정에 의거 고시가 의제되는 사항

- 1) 「국토의 계획 및 이용에 관한 법률」 제56조에 따른 개발행위허가
- 2) 「국토의 계획 및 이용에 관한 법률」 제30조에 따른 군관리계획(북실리 지구단위계획)
 - 가) 결정(변경) 취지: 공동주택 단지 내 개방감 및 보행자통로 확보를 위한 구역 면적 변경
 - 나) 위 치: 정선군 정선읍 북실리 633번지 일원
 - 다) 정선 군관리계획(북실리 지구단위계획) 결정(변경) 및 지형도면 조서

① 정선 군관리계획(북실리 지구단위계획) 결정(변경)

㉠ 용도지역 결정(변경) 조서

구 분		면 적(m ²)			구성비(%)	비 고
		기 정	변 경	변 경 후		
합 계		13,804	증) 176	13,980	100.00	
주거지역	제2종일반주거지역	13,804	증) 176	13,980	100.00	

② 지구단위계획구역 결정(변경) 조서(변경)

㉠ 지구단위계획구역 결정(변경) 조서

도면표시 번호	구 역 명	위 치	면 적(m ²)			최 초 결정일	비 고
			기 정	변 경	변 경 후		
4	북실리 공동주택(아파트) 지구단위계획구역	정선읍 북실리 633번지 일원	13,804	증) 176	13,980	정선군고시 제2022-46호 (2022. 3. 25.)	변 경

㉠ 지구단위계획구역 결정(변경) 사유서

구 분	도면표시번호	구 역 명	면 적(m ²)	변 경 사유
변 경	4	북실리 공동주택(아파트) 지구단위계획구역	13,804m ² → 13,980m ² 증) 176m ²	· 공동주택 단지 내 개방감 및 보행자통로 확보를 위한 구역면적 변경

③ 기반시설의 배치와 규모에 관한 결정 조서: 해당사항 없음

④ 가구 및 획지의 규모와 조성에 관한 결정 조서(변경)



구 분	도면표시번호		가 구		비율 (%)	
	가구번호	획지번호	위 치	면적(m ²)		
기정	계		-	13,804	100.00	
	공동주택지 (A)	소 계		-	13,804	100.00
		A-1	공동주택(아파트)	북실리 633번지 일원	13,804	100.00
변경	계		-	13,980	100.00	
	공동주택지 (A)	소 계		-	13,980	100.00
		A-1	공동주택(아파트)	북실리 633번지 일원	13,980	100.00

⑤ 건축물의 용도·건폐율·용적률 등에 관한 결정 조서(변경)

도면번호	위 치	구 분	계 획 내 용
공동주택 (A-1)	북실리 633번지 일원	용 도	· 지정용도 · 「건축법시행령」 별표1 제2호 공동주택 가목 아파트 · 「건축법시행령」 별표1 제3호 제1종 근린생활시설 중(관리사무소, 경로당, 입주자회의소, 주민운동시설, 경비실, MDF실, 기계·전기실, 방재실 등) · 불허용도: 지정용도 이외의 용도
		건폐율	· 30%이하
		용적률	· 180%이하
		층 수	· 18층 이하
		배 치	· 도면참조
		형 태	· 철근콘크리트 구조
		색 채	· 「2035년 정선군 기본계획」에 따름 · 북실리공동주택 지구단위수립지침 제26조 건축물의 색채 규정함
		건축선	· 건축한계선 - 대지경계선으로부터 3m(아파트에 한함)

⑥ 기타사항에 관한 군관리계획 결정(변경) 조서

- ㉠ 공동주택용지 진출입구에 한하여 차량 진출입 허용구간 지정
- ㉡ 진·출입구를 제외한 전 구간 차량 진출입 불허구간 지정
- ㉢ 건축한계선이 적용되지 않는 대지 내에 입지하는 건축물은 인접 건축물과 건축선 일치
- ㉣ 지구단위수립지침 제26조 건축물의 색채 규정

구분	색채가이드라인				적용범위	색채 예시
	색채구분	명도	채도	색상		
공동주택	외벽	6~8	2~4	10RP~7.5R	연한 갈색계열의 미색	
	지붕	2~4	2~3	10RP~7.5R	짙은 적갈색계열	

라) 정선 군관리계획(북실리 지구단위계획)결정(변경) 및 지형도면: 실음생략(정선군 도시과 비치)

바. 「주택법」 제19조 제1항의 규정에 따른 기타 의제 사항

- 1) 「건축법」 제11조에 따른 건축허가
- 2) 「농지법」 제34조에 따른 농지전용허가
- 3) 「소하천정비법」 제14조에 따른 소하천 점·사용 허가
- 4) 「수도법」 제17조 또는 제49조에 따른 수도사업의 인가
- 5) 「하수도법」 제27조에 따른 배수설비 설치신고

사. 관계도서: 계재생략 [정선군청 도시과 비치]

고성군 고시 제2022-184호

고성 군계획시설(도로: 간성 도시계획도로 소1-11) 사업 실시계획 인가 고시

고성 군계획시설(도로) 사업 실시계획에 대하여 「국토의 계획 및 이용에 관한 법률」 제88조 및 같은 법 시행령 제97조에 따라 해당 사업의 실시계획을 아래와 같이 인가하고, 같은 법 제91조 및 같은 법 시행령 제100조에 따라 그 내용을 고시합니다.

2022년 10월 6일

고 성 군 수

가. 사업시행지 위치: 고성군 간성읍 신안리 107-2번지 일원

나. 사업의 종류 및 명칭

- 종류: 고성 군계획시설(도로: 간성 도시계획도로 소1-11) 사업
- 명칭: 간성 도시계획도로(소1-11) 개설공사

다. 사업시행자의 성명 및 주소

- 성 명: 고성군수
- 주 소: 고성군 간성읍 고성중앙길 9

라. 사업의 면적 또는 규모

- 사업규모

사 업 명	위 치		총결정 연장·폭(m)	기시공(m)	금회시공(m)	미시공(m)	최초 결정일
	시점	종점					
간성 도시계획도로 (소1-11)개설공사	신안리 146-6	신안리 113-2	L=420 B=10	L=230 B=10	L=190 B=10	-	2018. 12. 21.

- 금회 총 사업면적: 2,105㎡(2공구)

※ 간성 도시계획도로 소1-11(1공구) 공사완료 공고: 고성군 공고 제2021-1346호(2021. 10. 19.)

마. 사업의 착수 및 준공예정일: 인가고시일 ~ 2023. 12. 31.

바. 수용 또는 사용할 토지소재지·지번·지목 및 면적, 소유권과 소유권 이외의 권리명세 및 그 소유자·권리자의 성명·주소

일련 번호	소재지 지 번	지번	지목	지적 (㎡)	편입예상 면적(㎡)	소 유 자		이해관계인			비고
						주 소	성 명	주소	성명	소유권이외의 권리의종류 및 내용	
계				11,867	2,105						
1	간성읍 신안리	105-23	임	40	5	고성군	공				
2		105-18	임	47	5	고성군	공				
3	간성읍 신안리	105-27	임	59	13	고성군	공				
4		105-26	임	752	290	고성군	공				
5		105-17	잡	123	123	고성군	공				
6		105-7	잡	928	121	간성읍 간성북로42번길3-1	정*남				
7		106-2	구	12	12	신안3리	전*준				
8		106-6	구	28	28	신안3리	전*준				
9		105-22	도	339	128	국토교통부	국				
10		106-7	답	65	4	신안3리	전*준				
11		106-8	답	11	2	신안3리	전*준				
12		107-2	천	4,299	1,064	고성군	공				
13		578-4	구	241	119	국토교통부	국				
14		578-1	도	2,569	26	국토교통부	국				
15		113-2	구	30	30	간성읍 신안리 158	송*순				
16		578-3	구	664	132	국토교통부	국				
17		524-2	답	1,660	3	강원도 고성군 거진읍 건봉사로 723	대한불교조계 종건봉사				

사. 법 제99조의 규정에 의한 공공시설 등의 귀속 및 양도에 관한 사항: 해당없음

고성군 고시 제2022-185호

고성 군계획시설(도로: 토성 도시계획도로 소3-20) 사업 실시계획 인가 고시

고성 군계획시설(도로) 사업 실시계획에 대하여 「국토의 계획 및 이용에 관한 법률」 제88조 및 같은 법 시행령 제97조에 따라 해당 사업의 실시계획을 아래와 같이 인가하고, 같은 법 제91조 및 같은 법 시행령 제100조에 따라 그 내용을 고시합니다.

2022년 10월 6일

고 성 군 수

가. 사업시행지 위치: 고성군 토성면 아야진리 54번지 일원

나. 사업의 종류 및 명칭

- 종류: 고성 군계획시설(도로: 토성 도시계획도로 소3-20) 사업
- 명칭: 토성 도시계획도로(소3-20) 개설공사

다. 사업시행자의 성명 및 주소

- 성 명: 고성군수
- 주 소: 고성군 간성읍 고성중앙길 9

라. 사업의 면적 또는 규모

- 사업규모

사 업 명	위 치		총결정 연장·폭(m)	기시공(m)	금회시공(m)	미시공(m)	최초 결정일
	시점	종점					
토성 도시계획도로 (소3-20)개설공사	아야진리 산 10-3	아야진리 54	L=318 B=6	-	L=318 B=6	-	2012. 7. 23.

- 금회 총 사업면적: 1,952㎡ (시설결정면적=1,923㎡)

마. 사업의 착수 및 준공예정일: 인가고시일 ~ 2023. 12. 31.

바. 수용 또는 사용할 토지소재지·지번·지목 및 면적, 소유권과 소유권 이외의 권리명세 및 그 소유자·관리자의 성명·주소

일련 번호	소재지 지 번	지번	지목	지적 (㎡)	편입예상 면적(㎡)	소 유 자		이해관계인			비고
						주 소	성 명	주소	성명	소유권이외의 권리의종류 및 내용	
계				14,364	1,952						
1	토성면 아야진리	54	대	436	61	토성면 아야진리 60	이*복				
2		58	대	228	4	토성면 아야진리 58	김*수	토성면 천진1길 11	토성농업협 동조합	근저당권	
3		59	대	219	1	토성면 아야진옛길 27	박*운				
4		59-24	대	169	2	토성면 아야진리 59-1	이*열				
5		59-32	대	158	20	토성면 아야진 소길 28	김*미				
6		59-33	대	60	1	속초시 청대로 22-7 201동 1304호	황*성				
7		63	대	94	10	토성면 아야진리 100	박*렬				
8		63-4	대	166	41	서울 종로구 이화장길 17, 101동 2층 202호	강*경				
9		64	대	727	4	토성면 아야진리 99-15	주*숙				
10		65-1	대	27	27	토성면 아야진리 65	이*철				
11		73-2	대	225	16	토성면 아야진리 54	이*복				
12		73-8	대	717	9	서울 송파구 잠실동 101-1 우성@ 3-505	안*호, 안*희, 안*희				

일련 번호	소재지 지 번	지번	지목	지적 (㎡)	편입예상 면적(㎡)	소 유 자		이해관계인			비고
						주 소	성 명	주소	성명	소유권이외의 권리의종류 및 내용	
13	토성면 아야진리	73-9	대	1,384	141	인천광역시 부평구 원적로 344, 104동 104호	이*희, 최*울				
14		73-10	대	560	14	서울 중구 회현동1가 99-20	한*식, 이*돌				
15		73-16	대	184	16	서울 중구 회현동1가 99-20	한*식, 이*돌				
16		73-17	대	198	1	간성읍 신안리 131-11	서*화				
17		73-18	대	117	30	토성면 아야진리 59	조*녀	거진읍 거진리 22-51	고성군수협 고성군	가압류 압류	
18		73-19	대	113	12	토성면 아야진리 59	조*녀				
19		73-25	대	480	13	토성면 아야진리 59	송*례	토성면 천진1길 11	토성농업협 동조합	근저당권	
20		75-1	잡	223	28	토성면 동해대로 5138	안*숙	서울 강남구 테헤란로 405	(주)비지에프 리테일	근저당권	
21		647	구	1,840	969	농림축산식품부	공				
22		산7	임	3,548	209	속초시 조양동 1499 부영@ 307-508	박*식	속초시 교동 830-2	속초남부새 마을금고	근저당권, 지상권	
23		산9	임	1,918	252	죽왕면 천학정길 65-1	김*연, 김*욱, 강*미	속초시 동해대로 4070	속초신용협 동조합	근저당권, 지상권	
24		산10-3	도	573	71	국토교통부	국				

사. 법 제99조의 규정에 의한 공공시설 등의 귀속 및 양도에 관한 사항: 해당없음